

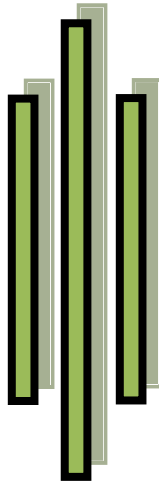

**LAPORAN PENYELENGGARAAN PEMERINTAHAN DAERAH  
( LPPD )  
KABUPATEN TAPIN  
PROVINSI KALIMANTAN SELATAN  
TAHUN 2022**



**Jalan Datu Nuraya RT.01 Kel. Rangda Malingkung Kawasan Rantau Baru  
Kabupaten Tapin Provinsi Kalimantan Selatan Kode Pos 71114**



## KATA PENGANTAR

Penyelenggaraan Pemerintahan Daerah sebagai sub sistem pemerintahan negara dimaksudkan untuk meningkatkan daya guna dan hasil guna penyelenggaraan pemerintahan dan pelayanan masyarakat. Dimana secara konstitusional telah diatur pada Pasal 69 ayat (1) Undang - Undang Nomor 23 Tahun 2014 tentang Pemerintahan Daerah, yang ditindaklanjuti pelaksanaannya melalui Peraturan Menteri Dalam Negeri Nomor 18 Tahun 2020 tentang Peraturan Pelaksanaan Peraturan Pemerintah Nomor 13 Tahun 2019 tentang Laporan dan Evaluasi Penyelenggaraan Pemerintahan Daerah, mengamanatkan bahwa Kepala Daerah Wajib menyampaikan Laporan Penyelenggaraan Pemerintahan Daerah (LPPD) kepada Pemerintah melalui Gubernur paling lambat 3 (tiga) bulan setelah tahun anggaran berakhir. LPPD merupakan informasi utama dan data dasar untuk Evaluasi Kinerja Penyelenggaraan Pemerintahan (EKPPD), perumusan kebijakan dan pembinaan yang dilakukan oleh Pemerintah.

Pembuatan Laporan Penyelenggaraan Pemerintahan Daerah Tahun Anggaran 2022 ini juga dimaksudkan sebagai sebuah wujud transparansi dan akuntabilitas penyelenggaraan pemerintahan daerah kepada masyarakat Kabupaten Tapin. Laporan ini tidak terlepas dari kekurangan dan untuk penyempurnaannya dengan mengacu pada ketentuan Surat Edaran Menteri Dalam Negeri Nomor : 120.2.2.7/9136/OTDA Tanggal 19 Desember 2022 Perihal Penyampaian Pedoman Penyusunan Laporan Penyelenggaraan Pemerintahan Daerah Tahun 2022, yang memuat capaian kinerja penyelenggaraan Pemerintahan Daerah terdiri dari capaian kinerja makro, urusan wajib pelayanan dasar, urusan wajib bukan pelayanan dasar, urusan pilihan, urusan pemerintahan fungsi penunjang administrasi pemerintahan yang diukur berdasarkan Indikator Kinerja Kunci pada masing-masing urusan, akuntabilitas kinerja pemerintah daerah, penerapan dan pencapaian



standar pelayanan minimal pada urusan wajib pelayanan dasar, serta capaian kinerja pelaksanaan tugas pembantuan yang dilaksanakan oleh Satuan Kerja Perangkat Daerah pada tahun 2022 yang didukung dengan data bersumber dari Badan Pusat Statistik dan Instansi terkait lainnya di Kabupaten Tapin yang memberikan data dan masukannya, maka pembuatan laporan ini dapat diselesaikan. Untuk itu, diucapkan terima kasih kepada semua pihak yang turut membantu.

Keberhasilan yang dicapai merupakan upaya bersama dari seluruh pemangku kebijakan dan pemangku kepentingan di Kabupaten Tapin pada tahun 2022, meskipun terdapat kendala dan pencapaian yang belum maksimal dalam pelaksanaan penyelenggaraan pemerintahan dan masih dalam Adaptasi Kebiasaan Baru (AKB) dan menghadapi New Normal pasca Pandemi COVID-19. Ini merupakan tugas dan tanggungjawab bersama dalam upaya meningkatkan penyelenggaraan pemerintahan ke depannya.

Demikian Laporan Penyelenggaraan Pemerintahan Daerah (LPPD) Kabupaten Tapin Tahun 2022 ini disampaikan, semoga dapat bermanfaat bagi kita semua dan dijadikan bahan untuk penilaian dan evaluasi yang berguna bagi perbaikan kinerja penyelenggaraan Pemerintahan Daerah Kabupaten Tapin di masa yang akan datang dengan harapan terwujudnya Tapin Maju, Sejahtera yang Agamis dapat terus berjalan dan tercipta dengan baik.



**DAFTAR ISI**

<b>KATA PENGANTAR .....</b>	<b>i</b>
<b>DAFTAR ISI.....</b>	<b>iii</b>
<b>BAB I PENDAHULUAN .....</b>	<b>1</b>
1.1. Latar Belakang .....	1
1.1.1 Penjelasan Umum .....	3
A. Undang-Undang Pembentukan Daerah .....	3
B. Data Geografis Wilayah.....	4
C. Jumlah Penduduk.....	10
D. Jumlah Kecamatan dan Desa/ Kelurahan .....	15
E. Jumlah Perangkat Daerah, Unit Kerja Perangkat .....	
Daerah dan Pegawai Pemerintah.....	20
F. Realisasi Anggaran Pendapatan dan Belanja Daerah	30
1.1.2 Perencanaan Pembangunan Daerah .....	41
A. Permasalahan Strategis Pemerintah Daerah .....	41
B. Visi dan Misi Kepala Daerah.....	46
C. Program Pembangunan Daerah Berdasarkan .....	
Dokumen Perencanaan Jangka Menengah.....	63
D. Kegiatan Pembangunan Daerah Berdasarkan .....	
Dokumen Perencanaan Tahunan.....	100
1.1.3 Penerapan Standar Pelayanan Minimal .....	330
<b>BAB II CAPAIAN KINERJA PENYELENGGARAAN</b>	
<b>PEMERINTAHAN DAERAH.....</b>	<b>338</b>
2.1. Capaian Kinerja Makro .....	338
2.2. Capaian Kinerja Penyelenggaraan Urusan Pemerintahan .....	350
2.3. Akuntabilitas Kinerja Pemerintahan Daerah.....	465
A. Target Kinerja dalam Perjanjian Kinerja .....	466
B. Pengukuran Capaian Kinerja dibandingkan Dengan.....	
Target Capaian Kinerja.....	469
C. Pengukuran Capaian Kinerja dibandingkan dengan .....	
Tahun Sebelumnya .....	473



D. Pengukuran Capaian Kinerja dibandingkan dengan..... Target dalam Pembangunan Jangka Menengah.....	483
E. Analisis Efisiensi Penggunaan Sumber Daya dikaitkan ... Dengan Hasil (Kinerja) yang telah dicapai.....	487
F. Analisis Program dan Kegiatan yang Mendukung ..... Pencapaian Target Kinerja .....	491
<b>BAB III CAPAIAN KINERJA PELAKSANAAN TUGAS .....</b>	
<b>PEMBANTUAN .....</b>	<b>558</b>
1. Dasar Hukum Penyelenggaraan Tugas Pembantuan.....	558
2. Gambaran Umum Pelaksanaan Tugas Pembantuan .....	559
3. Capaian Kinerja Pelaksanaan Tugas Pembantuan .....	561
3.1 Tugas Pembantuan Pusat yang dilaksanakan Oleh .....	
Daerah Kabupaten .....	556
3.1. 1 Target Kinerja .....	556
3.1. 2 Realisasi Pelaksanaan Program dan Kegiatan.....	568
3.2 Tugas Pembantuan Provinsi yang dilaksanakan Oleh .....	
Daerah Kabupaten .....	584
3.2.1 Target Kinerja .....	584
3.2.2 Realisasi Pelaksanaan Program dan Kegiatan .....	585
3.3 Permasalahan dan Kendala .....	598
3.4 Saran dan Tindak Lanjut .....	598
<b>BAB. IV PENERAPAN DAN PENCAPAIAN STANDAR .....</b>	
<b>PELAYANAN MINIMAL .....</b>	<b>599</b>
4.1 Bidang Urusan Pendidikan .....	599
4.1.1 Jenis Pelayanan Dasar .....	599
4.1.2 Target Pencapaian SPM .....	601
4.1.3 Realisasi.....	603
4.1.4 Alokasi Anggaran .....	624
4.1.5 Dukungan Personil.....	636
4.1.6 Permasalahan dan Solusi .....	638
4.2 Bidang Urusan Kesehatan.....	639
4.2.1 Jenis Pelayanan Dasar .....	639



4.2.2 Target Pencapaian SPM .....	657
4.2.3 Realisasi .....	658
4.2.4 Alokasi Anggaran .....	660
4.2.5 Dukungan Personil .....	661
4.2.6 Permasalahan dan Solusi .....	662
4.3 Bidang Urusan Pekerjaan Umum .....	665
4.3.1 Jenis Pelayanan Dasar .....	665
4.3.2 Target Pencapaian .....	666
4.3.3 Realisasi.....	666
4.3.4 Alokasi Anggaran .....	667
4.3.5 Dukungan Personil.....	670
4.3.6 Pemasalahan dan Solusi.....	670
4.4 Bidang Urusan Perumahan Rakyat .....	671
4.4.1 Jenis Pelayanan Dasar .....	671
4.4.2 Target Pencapaian SPM.....	672
4.4.3 Realisasi .....	674
4.4.4 Alokasi Anggaran.....	676
4.4.5 Dukungan Personil.....	677
4.4.6 Permasalahan dan Solusi .....	679
4.5 Bidang Urusan Ketentraman, Ketertiban Umum & Perlindungan Masyarakat.....	680
a. Satuan Polisi Pamong Praja dan Kebakaran .....	680
4.5.1 Jenis Pelayanan Dasar .....	680
4.5.2 Target Pencapaian SPM .....	680
4.5.3 Realisasi.....	681
4.5.4 Alokasi Anggaran .....	681
4.5.5 Dukungan Personil .....	683
4.5.6 Permasalahan dan Solusi .....	683
b. Badan Penanggulangan Bencana Daerah.....	684
4.5.1 Jenis Pelayanan Dasar .....	684
4.5.2 Target Pencapaian SPM.....	685
4.5.3 Realisasi .....	686



---

4.5.4 Alokasi Anggaran.....	687
4.5.5 Dukungan Personil.....	689
4.5.6 Permasalahan dan Solusi .....	691
4.6 Bidang Urusan Sosial .....	692
4.6.1 Jenis Pelayanan Dasar .....	692
4.6.2 Target Pencapaian SPM.....	693
4.6.3 Realisasi .....	694
4.6.4 Alokasi Anggaran.....	697
4.6.5 Dukungan Personil.....	699
4.6.6 Permasalahan dan Solusi .....	701
4.7 Program dan kegiatan .....	702
4.7.1 Urusan Pendidikan.....	702
4.7.2 Urusan Kesehatan .....	706
4.7.3 Urusan Pekerjaan Umum.....	711
4.7.4 Urusan Perumahan Rakyat.....	712
4.7.5 Urusan Ketentraman, Ketertiban Umum & Perlindungan Masyarakat .....	714
4.7.6 Urusan Sosial .....	718
<b>BAB. V PENUTUP .....</b>	<b>720</b>



## **BAB I**

### **PENDAHULUAN**

#### **1.1. LATAR BELAKANG**

Laporan Penyelenggaraan Pemerintahan Daerah (LPPD) Tahun Anggaran 2022 ini disusun dengan maksud sebagai salah satu bahan evaluasi untuk keperluan pembinaan terhadap pemerintah daerah dalam mewujudkan pelaksanaan otonomi daerah yang sejalan dengan upaya menciptakan pemerintahan yang bersih, bertanggungjawab serta mampu menjawab tuntutan perubahan secara efektif dan efisien sesuai dengan prinsip tata pemerintahan yang baik. Hal ini selaras dengan apa yang diamanatkan dalam Undang-undang Republik Indonesia Nomor 23 Tahun 2014 tentang Pemerintahan Daerah yang telah memberikan kewenangan kepada Pemerintahan Daerah untuk mengatur dan mengurus sendiri urusan pemerintahan menurut asas otonomi dan tugas pembantuan dalam rangka meningkatkan kesejahteraan masyarakat dengan memperhatikan prinsip demokrasi, pemerataan, keadilan, keistimewaan dan kekhususan serta keragaman daerah dalam kerangka Negara Kesatuan Republik Indonesia.

Landasan hukum ditetapkannya Kabupaten Tapin sebagai daerah otonom sebagaimana uraian di atas adalah Undang-Undang Nomor 8 Tahun 1965 tentang Pembentukan Daerah Tingkat II Tanah Laut, Daerah Tingkat II Tapin dan Daerah Tingkat II Tabalong (Lembaran Negara Tahun 1965 Nomor 51, Tambahan Lembaran Negara Nomor 2756). Berdasarkan undang-undang tersebut, yang semula Kewedanaan Tapin yang semula termasuk Kabupaten Hulu Sungai Selatan telah diberikan Hak Otonomi sebagai Daerah tingkat II Kabupaten Tapin dan diresmikan pada tanggal 30 Nopember 1965 dengan ibu kota Kabupaten di Rantau. Dalam pembuatan dan penyusunan Laporan Penyelenggaraan Pemerintahan Daerah (LPPD) Kabupaten Tapin Tahun Anggaran 2022 ini, sejumlah peraturan yang digunakan sebagai rujukan, diantaranya yang utama adalah :





1. Undang-Undang Nomor 23 Tahun 2014 tentang Pemerintahan Daerah (Lembaran Negara Republik Indonesia Tahun 2014 Nomor 244, Tambahan Lembaran Negara Republik Indonesia Nomor 5587), sebagaimana telah diubah beberapa kali, terakhir dengan Undang-Undang Nomor 9 Tahun 2015 tentang Perubahan Kedua Atas Undang-Undang Nomor 23 Tahun 2014 tentang Pemerintahan Daerah (Lembaran Negara Republik Indonesia Tahun 2015 Nomor 58, Tambahan Lembaran Negara Republik Indonesia Nomor 5679);
2. Peraturan Pemerintah Nomor 13 Tahun 2019 tentang Laporan dan Evaluasi Penyelenggaraan Pemerintahan Daerah; (Lembaran Negara Republik Indonesia Tahun 2019 Nomor 52, Tambahan Lembaran Negara Republik Indonesia Nomor 6323);
3. Peraturan Menteri Dalam Negeri Republik Indonesia Nomor 18 Tahun 2020 Tentang Peraturan Pelaksanaan Peraturan Pemerintah Nomor 13 Tahun 2019 Tentang Laporan dan Evaluasi Penyelenggaraan Pemerintahan Daerah;
4. Peraturan Menteri Dalam Negeri Nomor 59 Tahun 2021 Tentang Standar Pelayanan Minimal (SPM);
5. Peraturan Daerah Kabupaten Tapin Nomor 09 Tahun 2016 tentang Pembentukan dan Susunan Perangkat Daerah Kabupaten Tapin (Lembaran Daerah Kabupaten Tapin Tahun 2016 Nomor 09), sebagaimana telah dirubah dengan Peraturan Daerah Kabupaten Tapin Nomor 10 Tahun 2019 tentang Perubahan Atas Peraturan Daerah Kabupaten Tapin Nomor 09 Tahun 2016 tentang Pembentukan dan Susunan Perangkat Daerah Kabupaten Tapin (Lembaran Daerah Kabupaten Tapin Tahun 2019 Nomor 10).
6. Peraturan Daerah Kabupaten Tapin Nomor 04 Tahun 2019 tentang Rencana Pembangunan Jangka Menengah Daerah (RPJMD) Kabupaten Tapin Tahun 2018-2023 (Lembaran Daerah Kabupaten Tapin Tahun 2019 Nomor 04);



7. Peraturan Bupati Tapin Nomor 39 Tahun 2020 tentang Perubahan Ketiga Atas Peraturan Bupati Tapin Nomor 25 Tahun 2016 tentang Kedudukan, Susunan Organisasi, Tugas dan Fungsi Serta Tata Kerja Perangkat Daerah Kabupaten Tapin
8. Peraturan Bupati Tapin Nomor 21 Tahun 2022 Tentang Perubahan Rencana Kerja Pemerintah Daerah (RKPD) Kabupaten Tapin Tahun 2022.

### **1.1.1. PENJELASAN UMUM**

#### **A. Undang-Undang Pembentukan Daerah**

Kabupaten Tapin pada awalnya merupakan Kewedanaan bagian dari Kabupaten Hulu Sungai Selatan yang kemudian memisahkan diri pada Tahun 1965. Kabupaten Tapin dibentuk dengan Undang-Undang Republik Indonesia Nomor 8 Tahun 1965 tentang Pembentukan Daerah Tingkat II Tanah Laut, Daerah Tingkat II Tapin dan Daerah Tingkat II Tabalong. Dengan mengubah Undang-Undang Nomor 27 Tahun 1959 Tentang Penetapan Undang-Undang Darurat Nomor 3 Tahun 1953 Tentang Pembentukan Daerah Tingkat II Di Kalimantan. Berdasarkan peraturan tersebut Kabupaten Tapin berkedudukan di Rantau dan terdiri dari 6 Kecamatan, yaitu Kecamatan Tapin Utara, Tapin Selatan, Tapin Tengah, Bnuang, Candi Laras Utara dan Candi Laras Selatan.

Dalam perkembangannya Kabupaten Tapin sekarang mempunyai 12 kecamatan yang terdiri dari 126 desa dan 9 kelurahan dengan luas wilayah 2.174,95 km<sup>2</sup>, yang merupakan 5,8 persen dari luas wilayah Provinsi Kalimantan Selatan. Data selengkapnya dapat dilihat pada Tabel berikut :

**Tabel 1.1**  
**Jumlah Desa dan Kelurahan Kabupaten Tapin**

No	Kecamatan	Luas (km <sup>2</sup> )	Jumlah		% Terhadap Luas Wilayah Kabupaten Tapin
			Desa	Kelurahan	
1	Binuang	132,39	8	3	6,09
2	Hatungun	95,60	8	-	4,40
3	Tapin Selatan	153,44	10	1	7,05
4	Salam Babaris	72,80	6	-	3,35
5	Tapin Tengah	309,56	17	-	14,23
6	Bungur	91,26	12	-	4,20
7	Piani	200,09	8	-	9,20
8	Lokpaikat	93,89	8	1	4,32
9	Tapin Utara	32,34	12	4	1,49
10	Bakarangan	62,57	12	-	2,88
11	Candi Laras Selatan	249.61	12	-	11,48
12	Candi Laras Utara	681.40	13	-	31,33
<b>Kabupaten Tapin</b>		<b>2.174,95</b>	<b>126</b>	<b>9</b>	<b>100</b>

Sumber : Kabupaten Tapin Dalam Angka, BPS, 2022

## B. Data Geografis Wilayah

Secara Astronomis Kabupaten Tapin terletak diantara 20.32'.43" – 30.00'.43" Lintang Selatan dan antara 1140.46'.13"– 1150.30'33" Bujur Timur. Berdasarkan posisi geografisnya, Kabupaten Tapin memiliki batas-batas wilayah sebagai berikut :

- Sebelah Utara = Kabupaten Hulu Sungai Selatan dan Kabupaten Hulu Sungai Utara
- Sebelah Timur = Kabupaten Banjar dan Kabupaten Hulu Sungai Selatan
- Sebelah Selatan = Kabupaten Banjar
- Sebelah Barat = Kabupaten Barito Kuala

Posisi Kabupaten Tapin dalam konstelasi wilayah Provinsi Kalimantan Selatan sangat strategis karena di bagian Timur terletak



pada jalur arteri primer yang menghubungkan Provinsi Kalimantan Selatan dan Provinsi Kalimantan Timur sedangkan bagian Barat terletak pada jalur arteri primer yang menghubungkan Provinsi Kalimantan Selatan dan Provinsi Kalimantan Tengah. Selain itu, Kabupaten Tapin merupakan pintu gerbang menuju kawasan yang dinamakan Banua Enam.

Peta orientasi Kabupaten Tapin terhadap Provinsi Kalimantan Selatan dan batas administrasi Kabupaten Tapin dapat dilihat pada peta di bawah ini :

**Gambar 1.1**  
**Peta Administrasi Kabupaten Tapin**

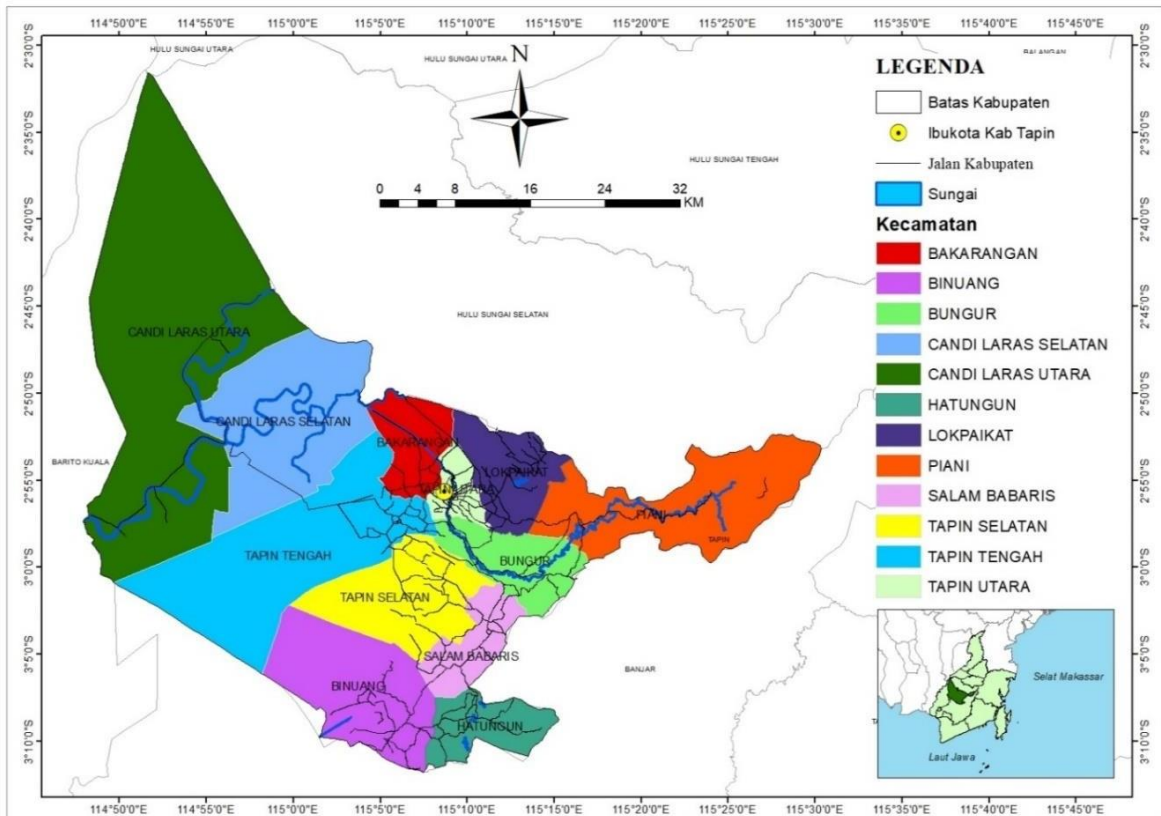

Sumber: RTRW Kabupaten Tapin Tahun 2014 – 2034

Tinjauan kondisi fisik dasar wilayah meliputi tinjauan aspek topografi dan kemiringan, jenis tanah, kemampuan tanah, kondisi iklim dan hidrologi.



## 1. Topografi dan Kemiringan

Kabupaten Tapin sebagian besar terletak pada ketinggian antara 0-7 m di atas permukaan air laut yang meliputi 67,34% dari luas wilayah. Berdasarkan ketinggiannya, Wilayah Kabupaten Tapin dapat dibagi menjadi dua bagian wilayah, yaitu :

- Wilayah yang merupakan dataran tinggi yang antara lain meliputi wilayah sebagian Kecamatan Piani dan sebagian Kecamatan Binuang.
- Wilayah yang merupakan dataran rendah yang antara lain meliputi wilayah sebagian Kecamatan Binuang, sebagian Kecamatan Piani, Kecamatan Tapin Selatan, Kecamatan Tapin Tengah, Kecamatan Tapin Utara, Kecamatan Bungur, Kecamatan Lokpaikat, Kecamatan Bakarangan, Kecamatan Candi Laras Selatan, dan Kecamatan Candi Laras Utara.

**Tabel 1.2**  
**Luas Wilayah Kecamatan Menurut Kelas Ketinggian dari Permukaan Air Laut di Kabupaten Tapin Tahun 2022**

No	Kecamatan	Kelas Ketinggian (m/dpl)						Jumlah (ha)
		0-7 m	>7-25 m	>25-100 m	>100-150 m	>150-500 m	>500 m	
1	Binuang	8.258	3.911	940	130	0	0	13.239
2	Hatungun	0	0	3.344	4.093	2.123	0	9.560
3	Tapin Selatan	6.566	2.975	5.803	0	0	0	15.344
4	Salam Babaris	0	0	6.411	869	0	0	7.280
5	Tapin Tengah	29.552	1.404	0	0	0	0	30.956
6	Bungur	0	3.747	4.182	1.197	0	0	9.126
7	Piani	0	0	3.640	7.260	6.488	2.621	20.009
8	Lokpaikat	1.854	3.495	3.719	321	0	0	9.389
9	Tapin Utara	867	2.143	224	0	0	0	3.234
10	Bakarangan	6.257	0	0	0	0	0	6.257
11	Candi Laras Selatan	24.961	0	0	0	0	0	24.961
12	Candi Laras Utara	68.140	0	0	0	0	0	68.140
<b>Jumlah</b>		<b>146.455</b>	<b>17.675</b>	<b>28.263</b>	<b>13.870</b>	<b>8.611</b>	<b>2.621</b>	<b>217.495</b>
<b>Persentase</b>		<b>67,34</b>	<b>8,13</b>	<b>12,99</b>	<b>6,38</b>	<b>3,96</b>	<b>1,21</b>	<b>100,00</b>

Sumber : Kabupaten Tapin Dalam Angka, BPS, 2022



Lahan di Kabupaten Tapin sebagian besar termasuk datar. Sekitar 82 persen dari seluruh wilayah Kabupaten Tapin merupakan lahan dengan kemiringan 0-2 persen. Wilayah yang agak bergelombang dengan kemiringan lebih dari 2 persen sekitar 18 persen dari luas wilayah.

**Tabel 1.3**  
**Luas Wilayah Kecamatan Menurut Kelas Ketinggian dari Permukaan Air Laut di Kabupaten Tapin Tahun 2022**

No	Kecamatan	Kelas Lereng/Kemiringan						Jumlah (ha)
		0-2%	>2-8%	>8-15%	>15-25 %	>25-40%	>40%	
1	Binuang	12.915	0	0	30	294	0	13.239
2	Hatungun	0	264	6.070	2.110	250	860	9.560
3	Tapin Selatan	15.184	160	0	0	0	0	15.344
4	Salam Babaris	4.854	576	730	500	160	460	7.280
5	Tapin Tengah	30.956	0	0	0	0	0	30.956
6	Bungur	5.476	0	0	2.780	440	430	9.126
7	Piani	0	1.090	3.510	8.909	2.360	4.140	20.009
8	Lokpaikat	7.369	250	860	580	330	0	9.389
9	Tapin Utara	3.234	0	0	0	0	0	3.234
10	Bakarangan	6.257	0	0	0	0	0	6.257
11	Candi Laras Selatan	24.961	0	0	0	0	0	24.961
12	Candi Laras Utara	68.140	0	0	0	0	0	68.140
<b>Jumlah</b>		<b>179.346</b>	<b>2.340</b>	<b>11.170</b>	<b>14.909</b>	<b>3.840</b>	<b>5.890</b>	<b>217.495</b>
<b>Persentase</b>		<b>82,46</b>	<b>1,08</b>	<b>5,14</b>	<b>6,85</b>	<b>1,76</b>	<b>2,71</b>	<b>100,00</b>

Sumber : Kabupaten Tapin Dalam Angka, BPS, 2022

## 2. Jenis tanah

Jenis Tanah di Kabupaten Tapin terdiri dari organosol gleyhumus, sebesar 73,50 persen sebagian besar terletak di Kecamatan Candi Laras Utara, Candi Laras Selatan, Binuang, Tapin Selatan dan Tapin Tengah; podsolik merah kuning, sebesar 18,23 persen sebagian besar terletak di Kecamatan Piani, Bungur, Tapin Selatan dan Lokpaikat; alluvial, sebesar 5,7 persen sebagian besar terletak di Kecamatan Binuang, Tapin



Selatan, Lokpaikat dan Tapin Utara; serta kompleks podsolik merah kuning, Litosol, Latosol sebesar 2,57 persen terletak di Kecamatan Piani.

### 3. Kemampuan Tanah

Seluruh Kecamatan di Kabupaten Tapin kecuali Kecamatan Tapin Utara tanahnya mempunyai tekstur sedang, yang berarti tanah di wilayah ini relatif mudah diolah dan baik untuk usaha pertanian. Sebagian besar (sekitar 88 persen) diantaranya merupakan tanah dengan tekstur sedang, 0,45 persen bertekstur kasar yang terdapat di sebagian Kecamatan Binuang, Tapin Selatan, Tapin Utara, Lokpaikat, Bungur dan Piani. Tanah dengan tekstur halus terdapat di seluruh kecamatan di Kabupaten Tapin.

Kedalaman efektif tanah berhubungan dengan kemungkinan perkembangan akar tanaman yang ada di atasnya. Semakin besar kedalaman efektif tanah, umumnya semakin baik bagi usaha pertanian.

Kedalaman efektif tanah di Kabupaten Tapin sebagian besar lebih dari 30 cm. Bahkan sekitar 85 persen diantaranya mempunyai kedalaman >90 cm terdapat di seluruh kecamatan, dan tidak ada yang mempunyai kedalaman <30 Cm. Dengan demikian, ditinjau dari kedalaman tanah, Kabupaten Tapin mempunyai potensi yang relatif baik.

### 4. Iklim dan Hidrologi

Curah hujan merupakan salah satu indikator wilayah untuk mengetahui kondisi tanah dalam suatu wilayah. Keadaan cuaca ini banyak mempengaruhi semua kegiatan pembangunan, baik yang berhubungan langsung dengan kegiatan yang bersangkutan dengan wadah pembangunan itu sendiri yang berupa tanah. Tercatat curah hujan rata-rata berkisar antara 10,40-22,08 mm/hari dimana rata-rata curah hujan terendah pada bulan Januari dan tertinggi pada bulan April.

Kelembapan udara dan temperatur dipengaruhi oleh ketinggian dan jarak dari permukaan air laut. Rata-rata



temperatur udara sebesar 28 - 32 °C Rata-rata suhu terendah pada bulan Februari, April, Juni, Juli, Agustus, September, November, dan Desember. Adapun rata-rata suhu tertinggi pada bulan Maret. Rata-rata kelembapan udara berkisar antara 68,4 – 85,2 persen. Rata-rata kelembapan terendah pada bulan Oktober, dan rata-rata kelembapan tertinggi pada Desember.

Kondisi hidrologi di wilayah Tapin dipengaruhi oleh Sungai Negara (beserta anak-anak sungai) yang merupakan anak Sungai Barito dan Sungai Tapin (beserta anak-anak sungai). Sungai Negara beserta anak sungainya yaitu Sungai Muning mengalir melalui wilayah bagian barat Kabupaten Tapin, seperti pada Kecamatan Candi Laras Utara, Candi Laras Selatan serta sebagian Kecamatan Tapin Tengah. Sedangkan Sungai Tapin mengalir dari bagian timur hingga barat wilayah Kabupaten Tapin melalui Kecamatan Piani, Kecamatan Bungur, Kota Rantau, Kecamatan Tapin Utara serta Kecamatan Bakarangan. Kondisi hidrologi khas wilayah Kabupaten Tapin adalah rawa. Luas rawa di wilayah Kabupaten Tapin (berdasarkan perhitungan secara digital) relatif luas yaitu seluas 28.243,313 hektar. Sebagian besar rawa yang ada di wilayah Kabupaten Tapin berada di Kecamatan Candi Laras Utara, Candi Laras Selatan, Bakarangan serta Tapin Tengah.

Kondisi hidrologi juga tidak bisa dilepaskan dari kondisi drainase tanah yang ada wilayah Kabupaten Tapin. Hampir sebagian besar wilayah Kabupaten Tapin tergenang secara permanen yaitu berupa rawa dengan luas wilayah sekitar 24.715,24 hektar atau 11,36 persen dari total luas wilayah Kabupaten Tapin. Wilayah yang tidak pernah tergenang air hanya seluas 192.779,76 Hektar atau sekitar 88,64 persen dari total luas wilayah Kabupaten Tapin. Dengan demikian kondisi wilayah Kabupaten Tapin sebagian besar didominasi daerah lahan basah.

Berdasarkan kondisi lereng dan topografi di wilayah Kabupaten Tapin mempunyai tingkat bahaya erosi relatif kecil.





Daerah dengan tingkat bahaya erosi sedang sampai tinggi hanya seluas 19.727 Hektar atau setara 9 persen total luas wilayah Kabupaten Tapin. Hal ini menunjukkan secara alami kondisi fisik permukaan tanah di Kabupaten Tapin relatif baik.

### C. Jumlah Penduduk

Jumlah penduduk yang besar merupakan potensi pembangunan jika memiliki kualitas yang memadai, namun sebaliknya akan menjadi beban pembangunan. Oleh karena itu, penanganan kependudukan tidak hanya pada upaya pengendalian jumlah penduduk, tetapi juga menitikberatkan pada peningkatan kualitas sumber daya manusia.

Jumlah penduduk Kabupaten Tapin berdasarkan Data Dinas Kependudukan dan Pencatatan Sipil Kabupaten Tapin pada Laporan semester II Tahun 2022 berjumlah 194.850 jiwa, terdiri dari 97.989 jiwa laki – laki dan 96.861 jiwa perempuan. Ditinjau dari persebarannya, penduduk Kabupaten Tapin lebih banyak bertempat tinggal Kecamatan Binuang (16,40%), Kecamatan Tapin Utara (13,22%) dan Kecamatan Tapin Tengah (10,80%). Sedangkan jumlah penduduk terendah berada di Kecamatan Piani (3,21%).

Pertumbuhan penduduk akan selalu dikaitkan dengan tingkat kelahiran, kematian dan perpindahan penduduk atau migrasi baik perpindahan ke luar maupun dari luar. Pertumbuhan penduduk adalah peningkatan atau penurunan jumlah penduduk suatu daerah dari waktu ke waktu.

Pertumbuhan penduduk yang minus berarti jumlah penduduk yang ada pada suatu daerah mengalami penurunan yang bisa disebabkan oleh banyak hal. Pertumbuhan penduduk meningkat jika jumlah kelahiran dan perpindahan penduduk dari luar ke dalam lebih besar dari jumlah kematian dan perpindahan penduduk dari dalam keluar.

Komponen pertumbuhan penduduk:

#### a. Faktor penambah

- 1) Kelahiran (fertilitas) adalah: kemampuan riil seorang wanita atau sekelompok untuk melahirkan, yang dicerminkan

dalam jumlah bayi yang dilahirkan hidup.

- 2) Migrasi masuk (imigrasi) adalah masuknya penduduk ke suatu daerah tempat tujuan

b. Faktor pengurang

- 1) Kematian (mortalitas) adalah keadaan menghilangnya semua tanda-tanda kehidupan secara permanen, yang bisa terjadi setiap saat setelah kelahiran hidup.
- 2) Migrasi keluar (emigrasi) adalah perpindahan penduduk keluar dari suatu daerah.

Tingkat kepadatan penduduk tertinggi terdapat di Kecamatan Tapin Utara (796 jiwa/km<sup>2</sup>), Kecamatan Binuang (241 jiwa/km<sup>2</sup>), Kecamatan Bakarangan (173 jiwa/km<sup>2</sup>), Kecamatan Salam Babaris (171 jiwa/km<sup>2</sup>), Kecamatan Bungur (155 jiwa/km<sup>2</sup>), Kecamatan Tapin Selatan (137 jiwa/km<sup>2</sup>), Kecamatan Lokpaikat (129 jiwa/km<sup>2</sup>), Kecamatan Hatungun (101 jiwa/km<sup>2</sup>). Sedangkan tingkat kepadatan penduduk terendah terdapat di Kecamatan Candi Laras Utara (25 jiwa/km<sup>2</sup>), Kecamatan Piani (31 jiwa/km<sup>2</sup>), Kecamatan Candi Laras Selatan (50 jiwa/km<sup>2</sup>), Kecamatan Tapin Tengah (68 jiwa/km<sup>2</sup>). Rata-rata kepadatan penduduk Kabupaten Tapin adalah 89 jiwa/ km<sup>2</sup>.

**Tabel 1.4**  
**Luas wilayah, Jumlah Desa / Kelurahan dan Jumlah Penduduk Kabupaten Tapin Tahun 2022**

No	Kecamatan	Luas (km <sup>2</sup> )	Jumlah		Jumlah Penduduk
			Laki-Laki	Perempuan	
1	Binuang	132,39	15.852	16.113	31.965
2	Hatungun	95,60	4.875	4.829	9.704
3	Tapin Selatan	153,44	10.491	10.488	20.979
4	Salam Babaris	72,80	6.424	6.019	12.443
5	Tapin Tengah	309,56	10.620	10.422	21.042
6	Bungur	91,26	7.039	7.077	14.116
7	Piani	200,09	3.207	3.057	6.264
8	Lokpaikat	93,89	6.046	6.101	12.147
9	Tapin Utara	32,34	12.824	12.930	25.754
10	Bakarangan	62,57	5.461	5.383	10.844



No	Kecamatan	Luas (km <sup>2</sup> )	Jumlah		Jumlah Penduduk
			Laki-Laki	Perempuan	
11	Candi Laras Selatan	249.61	6.351	6.132	12.483
12	Candi Laras Utara	681.40	8.799	8.310	17.109
<b>Kabupaten Tapin</b>		<b>2.174,95</b>	<b>97.989</b>	<b>96.861</b>	<b>194.850</b>

Sumber : Data Semester II Tahun 2022

#### a) Struktur Penduduk

Pada Tahun 2022 dilihat dari tabel menunjukkan bahwa sebagian besar penduduk berada dalam kelompok umur muda. Kondisi ini menggambarkan bahwa penduduk Kabupaten Tapin sedang mengalami pertumbuhan, tingkat kelahiran dan kematian masih cukup tinggi serta pertumbuhan penduduk tinggi.

Ditinjau dari kelompok umur, penduduk di Kabupaten Tapin termasuk penduduk muda, artinya sebagian besar terdiri dari penduduk dengan usia muda. Hal ini berarti, pemerintah daerah harus menyediakan fasilitas kesehatan dan pendidikan yang cukup untuk penduduk usia mudanya. Disamping itu, program Keluarga Berencana untuk mengendalikan jumlah penduduk juga harus mendapat perhatian khusus.

**Tabel 1.5**  
**Jumlah Penduduk Menurut Kelompok Umur dan Jenis Kelamin Kabupaten Tapin Tahun 2022**

NO	KELOMPOK UMUR	LAKI-LAKI	PEREMPUAN	JUMLAH
1	0-4	5.364	5.137	10.501
2	5-9	8.621	7.798	16.419
3	10-14	9.251	8.716	17.967
4	15-19	7.441	7.108	14.549
5	20-24	8.193	7.909	16.102
6	25-29	7.578	7.242	14.820
7	30-34	7.881	7.936	15.817
8	35-39	7.914	7.907	15.821
9	40-44	8.033	7.945	15.978
10	45-49	7.097	7.366	14.463
11	50-54	6.454	6.400	12.854
12	55-59	5.021	5.254	10.275
13	60-64	3.934	3.910	7.844



NO	KELOMPOK UMUR	LAKI-LAKI	PEREMPUAN	JUMLAH
14	65-69	2.494	2.621	5.115
15	70-74	1.387	1.575	2.962
16	>75	1.326	2.037	3.363
<b>JUMLAH</b>		<b>97.989</b>	<b>96.861</b>	<b>194.850</b>

Sumber : Data Semester II Tahun 2022

Untuk klasifikasi penduduk Tapin menjadi 3 (tiga) kelompok umur, yaitu kelompok usia muda (0-14 tahun) adalah 23,36 persen, kelompok usia produktif (15-64 tahun) sebanyak 72,09 persen dan kelompok usia lanjut (65 tahun keatas) adalah 5,95 persen.

Berdasarkan kelompok umur tersebut dapat dihitung besarnya Rasio Ketergantungan (Dependency Ratio) yang menyatakan perbandingan antara banyaknya orang yang belum produktif (umur dibawah 15 tahun) dan kelompok umur yang sudah dianggap tidak produktif (70 tahun keatas) dengan banyaknya orang yang termasuk kelompok usia produktif (umur 15-69 tahun). Rasio ini menyatakan jumlah penduduk non produktif yang menjadi beban atau menjadi tanggungan penduduk usia produktif, atau dengan kata lain proporsi penduduk usia non produktif dibanding dengan usia produktif. Angka ini masih Cukup Baik karena jumlah penduduk yang produktif di Kabupaten Tapin masih lebih banyak dibanding yang tidak produktif.

#### **b) Jenis Pekerjaan**

Dalam kehidupan sehari-hari manusia dituntut untuk dapat memenuhi kebutuhan hidupnya dan salah satu hal yang terpenting untuk memenuhi kebutuhan hidup adalah dengan bekerja. Pada tahun 2022 penduduk Kabupaten Tapin menurut lapangan usaha utama paling banyak bekerja pada jenis pekerjaan Pertanian, Industri Pengolahan dan Jasa. Berdasarkan data bahwa Sektor Pertanian sangat besar serta sumbangan yang diberikan oleh Sektor Pertanian terhadap perekonomian Kabupaten Tapin juga



sangat besar maka sudah selayaknya Sektor Pertanian mendapat perhatian khusus.

Adapun untuk rincian jenis pekerjaan yang ada di Kabupaten Tapin adalah sebagai berikut :

**Tabel 1.6**  
**Jumlah Penduduk Menurut Lapangan Usaha Utama**  
**di Kabupaten Tapin**

No.	Pekerjaan Utama	Jumlah
1.	Pertanian	39.381
2.	Industri	19.339
3.	Jasa	40.027

Sumber : Kabupaten Tapin Dalam Angka, BPS, 2022

### **c) Pendidikan**

Kondisi lembaga penyelenggara pendidikan setelah terbitnya Undang – Undang Nomor 23 Tahun 2014 tentang Pemerintahan Daerah, mulai Tahun 2017 terkait pengelolaan dan kewenangan pendidikan sekolah tingkat SMA dan SMK di Pemerintah Kabupaten maupun Kota sudah diambil alih oleh Pemerintah Provinsi. Pemerintah Daerah hanya terkait pengelolaan dan kewenangan pendidikan Tingkat SD dan SMP.

Terkait hal tersebut untuk pendidikan baik negeri maupun swasta dan jumlah siswa pada jenjang pendidikan dasar hingga menengah pertama, berdasarkan data tahun pelajaran 2020/2022 se-Kabupaten Tapin.

Adapun untuk data perkembangan Pendidikan pada tahun 2022 dibandingkan dengan tahun 2021 dapat disajikan pada tabel sebagai berikut :



**Tabel 1.7**  
**Data Perkembangan Pendidikan Kabupaten Tapin Tahun 2022**

No.	Uraian	Tingkat Jenjang Pendidikan					
		PAUD		SD / MI		SMP / MTs	
		2021	2022	2021	2022	2021	2022
1	Jumlah Sekolah	182	182	194	195	40	41
2	Jumlah Kelas	436	401	1.324	1.277	369	256
3	Jumlah Perpustakaan	-	-	176	182	43	35
4	Jumlah Murid	5.735	6.961	21.138	20.699	7.204	7.259
5	Rasio Murid	10	10	13	11	10	11
6	Jumlah Lulusan	2.626	2.872	3.276	3.470	2.698	2.247

Sumber : Dinas Pendidikan Kab. Tapin, 2022

Dari sektor pendidikan baik Negeri maupun Swasta yang sudah diuraikan pada tabel tersebut di atas terdapat penambahan jumlah sekolah yaitu 1 (satu) sekolah pada Jenjang SD/MI dan 1 (satu) sekolah pada jenjang SMP/MTs.

#### D. Jumlah Kecamatan dan Desa/Kelurahan

Adapun di Kabupaten Tapin memiliki 12 (dua Belas) Kecamatan, 9 (sembilan) Kelurahan dan 126 (seratus dua puluh enam) Desa.

**Tabel 1.8**  
**Jumlah Kecamatan, Desa / Kelurahan**  
**Kabupaten Tapin Tahun 2022**

No	Kecamatan	Jumlah	
		Desa	Kelurahan
1	Binuang	8	3
2	Hatungun	8	-
3	Tapin Selatan	10	1
4	Salam Babaris	6	-
5	Tapin Tengah	17	-
6	Bungur	12	-
7	Piani	8	-
8	Lokpaikat	8	1



No	Kecamatan	Jumlah	
		Desa	Kelurahan
9	Tapin Utara	12	4
10	Bakarangan	12	-
11	Candi Laras Selatan	12	-
12	Candi Laras Utara	13	-
<b>Kabupaten Tapin</b>		<b>126</b>	<b>9</b>

Sumber : KDA Kabupaten Tapin, BPS, 2022

Dalam perkembangannya, untuk Desa dan Kelurahan selama kurun waktu 15 tahun di Kabupaten Tapin belum ada pemekaran Desa/Kelurahan, sedangkan untuk pemekaran Kecamatan terkendala persyaratan yang diatur dalam Peraturan Menteri Dalam Negeri Republik Indonesia Nomor 19 Tahun 2008. Salah satu diantaranya adalah desa untuk memekarkan Kecamatan minimal 10 desa dengan usia desa 5 (lima) tahun.

Kelurahan yang ada di Kabupaten Tapin berjumlah 9 (sembilan) adalah :

- I. Kecamatan Binuang
  - 1) Kelurahan Binuang
  - 2) Kelurahan Karang Putih
  - 3) Kelurahan Raya Belanti
- II. Kecamatan Tapin Selatan
  - 1) Kelurahan Tambarangan
- III. Kecamatan Lokpaikat
  - 1) Kelurahan Bitahan
- IV. Kecamatan Tapin Utara
  - 1) Kelurahan Kupang
  - 2) Kelurahan Rangda Malingkung
  - 3) Kelurahan Rantau Kanan
  - 4) Kelurahan Rantau Kiwa

Desa yang ada di Kabupaten Tapin berjumlah 126 Desa sebagai berikut :

- I. Kecamatan Binuang
  - 1) Desa Tungkap



- 2) Desa A. Yani Pura
- 3) Desa Pulau Pinang
- 4) Desa Pualam Sari
- 5) Desa Gunung Batu
- 6) Desa Pulau Pinang Utara
- 7) Desa Padang Sari
- 8) Desa Mekar Sari

#### II. Kecamatan Hatungun

- 1) Desa Tarungin
- 2) Desa Matang Batas
- 3) Desa Hatungun
- 4) Desa Burakai
- 5) Desa Batu Hapu
- 6) Desa Kambang Kuning
- 7) Desa Asam Randah
- 8) Desa Bagak

#### III. Kecamatan Tapin Selatan

- 1) Desa Tatakan
- 2) Desa Suato Tatakan
- 3) Desa Sawang
- 4) Desa Lawahan
- 5) Desa Timbaan
- 6) Desa Rumintin
- 7) Desa Cempaka
- 8) Desa Harapan Masa
- 9) Desa Tandui
- 10) Desa Hatiwin

#### IV. Kecamatan Salam Babaris

- 1) Desa Salam Babaris
- 2) Desa Suato Lama
- 3) Desa Kambang Habang lama
- 4) Desa Pantai Cabe
- 5) Desa Suato Baru
- 6) Desa Kambang Habang Baru





V. Kecamatan Tapin Tengah

- 1) Desa Pandulangan
- 2) Desa Labung
- 3) Desa Mandurian
- 4) Desa Serawi
- 5) Desa Pematang Karang Hulu
- 6) Desa Pematang Karang
- 7) Desa Pandahan
- 8) Desa P. Karang Hilir
- 9) Desa Hiyung
- 10) Desa Andhika
- 11) Desa Sukaramai
- 12) Desa Tirik
- 13) Desa Kepayang
- 14) Desa Batang Lantik
- 15) Desa Mandurian Hilir
- 16) Desa Sungai Bahalang
- 17) Desa Papagan Makmur

VI. Kecamatan Bungur

- 1) Desa Kalumpang
- 2) Desa Banua Padang
- 3) Desa Bungur
- 4) Desa Banua Padang Hilir
- 5) Desa Shabah
- 6) Desa Hangui
- 7) Desa Rantau Bungur
- 8) Desa Purut
- 9) Desa Bungur Baru
- 10) Desa Timbung
- 11) Desa Paring Guling
- 12) Desa Linuh

VII. Kecamatan Piani

- 1) Desa Pipitak Jaya
- 2) Desa Miawa
- 3) Desa Batu Ampar
- 4) Desa Harakit



- 5) Desa Batung
- 6) Desa Balawaian
- 7) Desa Baramban
- 8) Desa Buniin Jaya

VIII. Kecamatan Lokpaikat

- 1) Desa BINDERANG
- 2) Desa Parandakan
- 3) Desa Lokpaikat
- 4) Desa Bataratat
- 5) Desa Bitahan Baru
- 6) Desa Puncak Harapan
- 7) Desa Budi Mulya
- 8) Desa Ayunan Papan

IX. Kecamatan Tapin Utara

- 1) Desa Keramat
- 2) Desa Antasari
- 3) Desa Jingah Babaris
- 4) Desa Banua Hanyar
- 5) Desa Banua Halat Kiri
- 6) Desa Banua Halat Kanan
- 7) Desa Perintis Raya
- 8) Desa Kakaran
- 9) Desa Antasari Hilir
- 10) Desa Lumbu Raya
- 11) Desa Banua Hanyar Hulu
- 12) Desa Badaun

X. Kecamatan Bakarangan

- 1) Desa Parigi Kacil
- 2) Desa Bakarangan
- 3) Desa Parigi
- 4) Desa Paul
- 5) Desa Gadung
- 6) Desa Bundung
- 7) Desa Tangkawang
- 8) Desa Waringin



- 9) Desa Gadung Kamarat
- 10) Desa Masta
- 11) Desa Ketapang
- 12) Desa Tangkawang Baru

XI. Kecamatan Candi Laras Selatan

- 1) Desa Margasari Hulu
- 2) Desa Candi Laras
- 3) Desa Baringin A
- 4) Desa Marampiaou
- 5) Desa Pabaungan Hilir
- 6) Desa Pabaungan Hulu
- 7) Desa Sungai Rutas
- 8) Desa Baringin B
- 9) Desa Marampiaou Hilir
- 10) Desa Sungai Rutas Hulu
- 11) Desa Baulin
- 12) Desa Pabaungan Pantai

XII. Kecamatan Candi Laras Utara

- 1) Desa Keladan
- 2) Desa Sungai Salai
- 3) Desa Pariok
- 4) Desa Margasari Hilir
- 5) Desa Batalas
- 6) Desa Rawana
- 7) Desa Buas-Buas
- 8) Desa Teluk Haur
- 9) Desa Sungai Puting
- 10) Desa Sawaja
- 11) Desa Sungai Salai Hilir
- 12) Desa Buas-Buas Hilir
- 13) Desa Rawana Hulu

**E. Jumlah Perangkat Daerah, Unit Kerja Perangkat Daerah dan Pegawai Pemerintah**

Susunan Perangkat Daerah dan Unit Kerja Perangkat Daerah Kabupaten Tapin berdasarkan Peraturan Bupati Tapin Nomor 39 Tahun



2020 tentang Perubahan Ketiga Atas Peraturan Bupati Tapin Nomor 25 Tahun 2016 tentang Kedudukan, Susunan Organisasi, Tugas dan Fungsi Serta Tata Kerja Perangkat Daerah Kabupaten Tapin sebagai berikut :

(1) Susunan Perangkat Daerah terdiri atas:

- 1) Sekretariat Daerah;
- 2) Sekretariat DPRD;
- 3) Inspektorat;
- 4) Dinas Daerah;
- 5) Badan Daerah; dan
- 6) Kecamatan.

(2) Susunan Unit Perangkat Daerah terdiri atas:

- 1) Sekretariat Daerah;

Susunan Organisasi Sekretariat Daerah, terdiri atas:

a. Asisten Pemerintahan dan Kesejahteraan Rakyat, membawahi:

1. Bagian Pemerintahan, terdiri atas:

- a) Subbagian Administrasi Pemerintahan;
- b) Subbagian Administrasi Kewilayahan; dan
- c) Subbagian Kerjasama dan Otonomi Daerah;

2. Bagian Kesejahteraan Rakyat, terdiri atas:

- a) Subbagian Bina Mental Spiritual; dan
- b) Subbagian Kesejahteraan Sosial dan Masyarakat;

3. Bagian Hukum, terdiri atas:

- a) Subbagian Perundang-undangan;
- b) Subbagian Bantuan Hukum; dan
- c) Subbagian Dokumentasi dan Informasi Hukum;

b. Asisten Perekonomian dan Pembangunan, membawahi:

1. Bagian Perekonomian dan Administrasi Pembangunan, terdiri atas:

- a) Subbagian Pembinaan Badan Usaha Milik Daerah dan Badan Layanan Umum Daerah;
- b) Subbagian Perekonomian dan Sumber Daya Alam; dan



- c) Subbagian Administrasi Pembangunan;
- c. Bagian Pengadaan Barang/Jasa, terdiri atas:
  - a) Subbagian Pengelolaan Pengadaan Barang/Jasa;
  - b) Subbagian Pengelolaan Layanan Pengadaan Secara Elektronik; dan
  - c) Subbagian Pembinaan dan Advokasi Pengadaan Barang/Jasa;
- d. Asisten Administrasi Umum, membawahi:
  - 1. Bagian Umum dan Keuangan, terdiri atas:
    - a) Subbagian Tata Usaha Pimpinan, Staf Ahli, dan Kepegawaian;
    - b) Subbagian Keuangan; dan
    - c) Subbagian Perencanaan dan Pelaporan;
  - 2. Bagian Organisasi, terdiri atas:
    - a) Subbagian Kelembagaan dan Analisis Jabatan;
    - b) Subbagian Pelayanan Publik dan Tata Laksana; dan
    - c) Subbagian Kinerja dan Reformasi Birokrasi.
  - 3. Bagian Protokol dan Komunikasi Pimpinan, terdiri atas:
    - a) Subbagian Protokol;
    - b) Subbagian Komunikasi Pimpinan; dan
    - c) Subbagian Dokumentasi Pimpinan;
  - 4. Bagian Perlengkapan dan Rumah Tangga, terdiri atas:
    - a) Subbagian Rumah Tangga;
    - b) Subbagian Perlengkapan; dan
    - c) Subbagian Pemeliharaan;
- e. Kelompok Jabatan Fungsional.
  - 2) Sekretariat DPRD;
  - 3) Inspektorat;
  - 4) Dinas Daerah;
    - a. Dinas Pendidikan
    - b. Dinas Kesehatan
    - c. Dinas Pekerjaan Umum dan Penataan Ruang



- d. Dinas Sosial
  - e. Dinas Pertanian
  - f. Dinas Pemuda dan Olahraga
  - g. Dinas Lingkungan Hidup
  - h. Dinas Kependudukan dan Pencatatan Sipil
  - i. Dinas Pemberdayaan Masyarakat dan Desa
  - j. Dinas Pemberdayaan Perempuan dan Perlindungan Anak
  - k. Dinas Pengendalian Penduduk dan Keluarga Berencana
  - l. Dinas Perhubungan
  - m. Dinas Perdagangan
  - n. Dinas Perikanan
  - o. Dinas Penanaman Modal dan Pelayanan Terpadu Satu Pintu
  - p. Dinas Ketahanan Pangan
  - q. Dinas Tenaga Kerja
  - r. Dinas Perumahan, Kawasan Permukiman dan Pertanahan
  - s. Satuan Polisi Pamong Praja dan Kebakaran
  - t. Dinas Kebudayaan dan Pariwisata
  - u. Dinas Perpustakaan dan Kearsipan
  - v. Dinas Komunikasi dan Informatika
  - w. Dinas Perindustrian
- 5) Badan Daerah; dan
- a. Badan Keuangan dan Aset Daerah
  - b. Badan Pendapatan Daerah
  - c. Badan Kepegawaian dan Pengembangan Sumber Daya Manusia
  - d. Badan Kesatuan Bangsa dan Politik
- 6) Kecamatan.
- a. Kecamatan Tapin Utara
  - b. Kecamatan Tapin Tengah
  - c. Kecamatan Tapin Selatan
  - d. Kecamatan Salam Babaris



- e. Kecamatan Piani
- f. Kecamatan Lokpaikat
- g. Kecamatan Hatungun
- h. Kecamatan Candi Laras
- i. Kecamatan Candi Laras Utara
- j. Kecamatan Binuang
- k. Kecamatan Bakarangan
- l. Kecamatan Bungur

Adapun tipe dari Unit Perangkat Daerah adalah sebagai berikut:

- (1) Sekretariat Daerah sebagaimana dimaksud pada ayat (1) huruf a merupakan Sekretariat Daerah Tipe A.
- (2) Sekretariat DPRD sebagaimana dimaksud pada ayat (1) huruf b merupakan Sekretariat DPRD Tipe C.
- (3) Inspektorat sebagaimana dimaksud pada ayat (1) huruf c merupakan Inspektorat Tipe A.
- (4) Dinas Daerah sebagaimana dimaksud pada ayat (1) huruf d, terdiri dari:
  - a. Dinas Pendidikan Tipe A yang menyelenggarakan Urusan Pemerintahan Bidang Pendidikan;
  - b. Dinas Kesehatan Tipe B yang menyelenggarakan Urusan Pemerintahan Bidang Kesehatan;
  - c. Dinas Pekerjaan Umum dan Penataan Ruang Tipe B yang menyelenggarakan Urusan Pemerintahan Bidang Pekerjaan Umum dan Penataan Ruang;
  - d. Dinas Sosial Tipe A yang menyelenggarakan Urusan Pemerintahan Bidang Sosial;
  - e. Dinas Pertanian Tipe A yang menyelenggarakan Urusan Pemerintahan Bidang Pertanian;
  - f. Dinas Pemuda dan Olahraga Tipe A yang menyelenggarakan Urusan Pemerintahan Bidang Kepemudaan dan Olahraga;
  - g. Dinas Lingkungan Hidup Tipe A yang menyelenggarakan Urusan Pemerintahan Bidang Lingkungan Hidup;



- h. Dinas Kependudukan dan Pencatatan Sipil Tipe A yang menyelenggarakan Urusan Pemerintahan Bidang Administrasi Kependudukan dan Pencatatan Sipil;
- i. Dinas Pemberdayaan Masyarakat dan Desa Tipe B yang menyelenggarakan Urusan Pemerintahan Bidang Pemberdayaan Masyarakat dan Desa;
- j. Dinas Pemberdayaan Perempuan dan Perlindungan Anak Tipe B yang menyelenggarakan Urusan Pemerintahan Bidang Pemberdayaan Perempuan dan Perlindungan Anak;
- k. Dinas Pengendalian Penduduk dan Keluarga Berencana Tipe B yang menyelenggarakan Urusan Pemerintahan Bidang Pengendalian Penduduk dan Keluarga Berencana;
- l. Dinas Perhubungan Tipe B yang menyelenggarakan Urusan Pemerintahan Bidang Perhubungan;
- m. Dinas Perdagangan Tipe B yang menyelenggarakan Urusan Pemerintahan Bidang Perdagangan;
- n. Dinas Perikanan Tipe B yang menyelenggarakan Urusan Pemerintahan Bidang Kelautan dan Perikanan;
- o. Dinas Penanaman Modal dan Pelayanan Terpadu Satu Pintu Tipe B yang menyelenggarakan Urusan Pemerintahan Bidang Penanaman Modal dan Pelayanan Terpadu Satu Pintu;
- p. Dinas Ketahanan Pangan Tipe C yang menyelenggarakan Urusan Pemerintahan Bidang Pangan;
- q. Dinas Tenaga Kerja Tipe C yang menyelenggarakan Urusan Pemerintahan Bidang Tenaga Kerja;
- r. Dinas Perumahan, Kawasan Permukiman dan Pertanahan Tipe B yang menyelenggarakan Urusan Pemerintahan Bidang Perumahan dan Kawasan Permukiman, dan Bidang Pertanahan;
- s. Satuan Polisi Pamong Praja dan Kebakaran Tipe A yang menyelenggarakan Urusan Pemerintahan Bidang Ketentraman dan Ketertiban Umum serta Perlindungan Masyarakat (Sub Urusan Ketentraman, Ketertiban Umum dan Sub Kebakaran);





- t. Dinas Kebudayaan dan Pariwisata Tipe A yang menyelenggarakan Urusan Pemerintahan Bidang Kebudayaan dan Pariwisata;
  - u. Dinas Perpustakaan dan Kearsipan Tipe A yang menyelenggarakan Urusan Pemerintahan Bidang Perpustakaan dan Bidang Kearsipan;
  - v. Dinas Komunikasi dan Informatika Tipe A yang menyelenggarakan Urusan Pemerintahan Bidang Komunikasi dan Informatika dan Bidang Persandian; dan
  - w. Dinas Perindustrian Tipe A yang menyelenggarakan Urusan Pemerintahan Bidang Perindustrian dan Bidang Koperasi, Usaha Kecil dan Menengah.
- (5) Badan Daerah sebagaimana dimaksud pada ayat (1) huruf e terdiri dari:
- a. Badan Keuangan dan Aset Daerah Tipe A yang melaksanakan fungsi penunjang keuangan;
  - b. Badan Pendapatan Daerah Tipe A yang melaksanakan fungsi penunjang keuangan;
  - c. Badan Perencanaan Pembangunan, Penelitian dan Pengembangan Tipe A yang melaksanakan fungsi penunjang perencanaan dan pengembangan;
  - d. Badan Kepegawaian dan Pengembangan Sumber Daya Manusia Tipe B yang melaksanakan fungsi penunjang kepegawaian; dan
  - e. Badan Kesatuan Bangsa dan Politik, dengan intensitas dan beban kerja besar yang melaksanakan Urusan Pemerintahan di Bidang Kesatuan Bangsa dan Politik.
- (6) Kecamatan sebagaimana dimaksud pada ayat (1) huruf f terdiri dari :
- a. Kecamatan Tapin Utara dengan Tipe A;
  - b. Kecamatan Tapin Tengah dengan Tipe A;
  - c. Kecamatan Tapin Selatan dengan Tipe A;
  - d. Kecamatan Salam Babaris dengan Tipe A;
  - e. Kecamatan Piani dengan Tipe A;



- f. Kecamatan Lokpaikat dengan Tipe A;
  - g. Kecamatan Hatungun dengan Tipe A;
  - h. Kecamatan Candi Laras Selatan Tipe A;
  - i. Kecamatan Candi Laras Utara Tipe A;
  - j. Kecamatan Binuang Tipe A;
  - k. Kecamatan Bakarangan Tipe A; dan
  - l. Kecamatan Bungur Tipe A;
- (3) Pegawai Pemerintahan

Data Umum Jumlah Pegawai Negeri Sipil yang ada di lingkungan Kabupaten Tapin per 31 Desember 2022, sebagai berikut :

1. Jumlah PNS se – Kabupaten Tapin per 31 Desember 2022 sebesar 3.705 orang, yang terdiri dari 1.644 pria dan 2.061 wanita.
2. Berdasarkan Golongan, terdiri dari :
  - Golongan I : 17 orang
  - Golongan II : 369 orang
  - Golongan III : 2.550 orang
  - Golongan IV : 769 orang
3. Berdasarkan Eselon, terdiri dari :
  - Eselon II : 37 orang
  - Eselon III : 171 orang
  - Eselon IV : 240 orang
  - Eselon V : 3 orang
4. Berdasarkan Pendidikan, terdiri dari :
  - Sampai dengan Sekolah Dasar (SD) : 16 orang
  - SLTP/ sederajat : 25 orang
  - SMA/ sederajat : 471 orang
  - Diploma I, II/ Akta I, II : 202 orang
  - Diploma III/ Akta III/ Sarjana Muda : 637 orang
  - Tingkat Sarjana/ Doktor/ Ph.D : 2.351 orang
5. Jenjang Jabatan Struktural dan Jabatan Fungsional, terdiri dari :
  - Struktural : 451 orang
  - Fungsional Tertentu : 2.400 orang
  - Fungsional Umum : 854 orang



**Tabel 1.9**  
**Rekap ASN Kabupaten Tapin Tahun 2022**

NO.	URUSAN	SKPD	PEGAWAI
1	2	3	4
<b>A. URUSAN WAJIB PELAYANAN DASAR</b>			
1	Pendidikan	Dinas Pendidikan	1.822
2	Kesehatan	Dinas Kesehatan	490
		BLUD RSUD Datu Sanggul	278
3	Pekerjaan Umum & Penataan Ruang	Dinas PU & PR	76
4	Perumahan Rakyat & Kawasan Permukiman Pertanahan	Disperkimtan	17
5	Ketentraman, Ketertiban Umum & Perlindungan Masyarakat	Dissatpol PP & Kebakaran	40
		BPBD	14
6	Sosial	Dinas Sosial	18
<b>B. URUSAN WAJIB YANG TIDAK BERKAITAN DENGAN PELAYANAN DASAR</b>			
1	Tenaga Kerja	Dinas Tenaga Kerja	26
2	Pemberdayaan Perempuan & Perlindungan Anak	DP3A	15
3	Pangan	Dinas Ketahanan Pangan	16
5	Lingkungan Hidup	Dinas Lingkungan Hidup	30
6	Administrasi Kependudukan & Pencatatan Sipil	Dukcapil	21
7	Pemberdayaan Masyarakat & Desa	DPMD	21
8	Pengendalian Penduduk & Keluarga Berencana	DPPKB	18
9	Perhubungan	Dinas Perhubungan	22
10	Komunikasi & Informatika Statistik Persandian	Dinas Kominfo	24
11	Koperasi, Usaha Kecil & Menengah Perindustrian	Dinas Perindustrian	22
12	Penanaman Modal	DPMPTSP	16
13	Kepemudaan & Olah Raga	Dispora	22
16	Kebudayaan Pariwisata	Disbudpar	23
17	Perpustakaan Kearsipan	Disputarda	19
<b>C. URUSAN PEMERINTAH PILIHAN</b>			
1	Kelautan & Perikanan	Dinas Perikanan	32
3	Pertanian	Dinas Pertanian	113



<b>NO.</b>	<b>URUSAN</b>	<b>SKPD</b>	<b>PEGAWAI</b>
<b>1</b>	<b>2</b>	<b>3</b>	<b>4</b>
4	Kehutanan	-	-
5	Energi & Sumber Daya Mineral	-	-
6	Perdagangan	Dinas Perdagangan	27
<b>D.</b>	<b>URUSAN PENUNJANG PEMERINTAH DAERAH</b>		
		Sekretaris Daerah	1
		Staf Ahli Bupati	3
		Asisten	3
		- Bagian Umum dan Keuangan	6
		- Bagian Organisasi	5
		- Bagian Hukum	7
		- Bagian Kesra	4
		- Bagian Perlengkapan dan Rumah Tangga	10
		- Bagian Pemerintahan	6
		- Bagian Perekonomian & Administrasi Pembangunan	4
		- Bagian Protokol dan Komunikasi Pimpinan	10
		- Bagian Pengadaan Barang & Jasa	21
		Kec. Piani	9
		Kec. Taput	39
		Kec. Lokpaikat	20
		Kec. Bakarangan	12
		Kec. Candi Laras Selatan	13
		Kec. Candi Laras Utara	18
		Kec. Hatungun	15
		Kec. Salam Babaris	11
		Kec. Tapin Tengah	13
		Kec. Tapin Selatan	20
		Kec. Binuang	29
		Kec. Bungur	18
		Sekretariat DPRD	24
		Inspektorat	39
		BKAD	32
		BAPENDA	23
		BKPSDM	28
		Bapelitbang	23
<b>D.</b>	<b>URUSAN PEMERINTAHAN UMUM</b>	Bakesbangpol	17
<b>TOTAL</b>			<b>3.705</b>

Sumber : BKPSDM Kabupaten Tapin, 2022

## **F. Realisasi Anggaran Pendapatan dan Belanja Daerah**

Keuangan daerah merupakan semua hak dan kewajiban daerah dalam rangka penyelenggaraan pemerintahan daerah yang dapat dinilai dengan uang termasuk di dalamnya segala bentuk kekayaan yang berhubungan dengan hak dan kewajiban daerah tersebut. Keuangan daerah tersebut harus dikelola dengan memperhatikan prinsip-prinsip transparansi, akuntabilitas, efektif dan efisien serta dilaksanakan melalui keseluruhan kegiatan yang meliputi perencanaan, penganggaran, pelaksanaan, penatausahaan, pelaporan, pertanggungjawaban dan pengawasan keuangan. Keuangan Daerah meliputi:

1. Hak Daerah untuk memungut pajak daerah dan retribusi daerah serta melakukan pinjaman;
2. Kewajiban Daerah untuk menyelenggarakan Urusan Pemerintahan daerah dan membayar tagihan pihak ketiga;
3. Penerimaan Daerah;
4. Pengeluaran Daerah;
5. Kekayaan daerah yang dikelola sendiri atau oleh pihak lain berupa uang, surat berharga, piutang, barang, serta hak lain yang dapat dinilai dengan uang, termasuk kekayaan daerah yang dipisahkan; dan/atau kekayaan pihak lain yang dikuasai oleh Pemerintah Daerah dalam rangka penyelenggaraan tugas Pemerintahan Daerah dan/atau kepentingan umum.

Kemampuan keuangan daerah sangat terkait dengan jumlah Penerimaan Daerah yang diterima. Daerah Kabupaten Tapin mengalami perubahan yang cukup fluktuatif dari tahun 2018 sampai dengan tahun 2022. Pendapatan Daerah tahun 2022 bersumber dari Pendapatan Asli Daerah, Pendapatan Transfer, Lain-Lain Pendapatan Daerah yang Sah. Belanja Daerah tahun 2022 dialokasikan untuk menunjang Prioritas Daerah yang mendukung visi dan misi Kepala Daerah, kebijakan Pemerintahan Provinsi dan kebijakan Pemerintah Pusat. Belanja Daerah tersebut dialokasikan



untuk belanja operasi, belanja modal, belanja tidak terduga dan belanja transfer.

Kebijakan pengelolaan keuangan daerah secara garis besar akan tercermin pada kebijakan pendapatan, pembelanjaan serta pembiayaan APBD. Pengelolaan Keuangan daerah yang baik menghasilkan keseimbangan antara optimalisasi pendapatan daerah, efisiensi dan efektivitas belanja daerah serta ketepatan dalam memanfaatkan potensi pembiayaan daerah.

Pengelolaan keuangan daerah merupakan salah satu aspek yang sangat penting dalam perencanaan pembangunan pemerintah daerah. Proyeksi keuangan daerah yang akurat dan cermat perlu dilakukan untuk mengetahui kemampuan daerah dalam mendanai rencana pembangunan, sehingga dalam pengelolaan keuangan daerah dihasilkan suatu kebijakan yang akurat dan cermat serta tepat sasaran. Keberhasilan suatu daerah dalam melaksanakan pembangunannya tidak bisa dilepaskan dari faktor pengelolaan keuangan daerah yang dikelola dengan manajemen yang baik.

Terdapat beberapa peraturan perundang-undangan yang menjadi acuan pengelolaan keuangan daerah, antara lain Undang-undang No. 17 Tahun 2003 tentang Keuangan Negara, Undang-undang Nomor 33 Tahun 2004 tentang Perimbangan Keuangan Antara Pemerintah Pusat dan Daerah, dan Undang-undang Nomor 23 tahun 2014 tentang Pemerintahan Daerah sebagaimana telah dirubah beberapa kali, terakhir dengan Undang-Undang Nomor 9 Tahun 2015 tentang Perubahan Kedua Atas Undang-Undang Nomor 23 Tahun 2014 tentang Pemerintahan Daerah dan Peraturan Pemerintah Nomor 12 Tahun 2019 tentang Pengelolaan Keuangan Daerah serta lebih teknis telah terbit Peraturan Menteri Dalam Negeri Nomor 77 Tahun 2020 tentang Pedoman Teknis Pengelolaan Keuangan Daerah, menyebutkan bahwa APBD merupakan dasar pengelolaan keuangan daerah dalam masa 1 (satu) Tahun Anggaran yang terdiri atas pendapatan daerah,

belanja daerah dan pembiayaan daerah.

Perubahan Pendapatan Daerah Kabupaten Tapin Tahun Anggaran 2022 diupayakan dengan perencanaan yang secermat mungkin sehingga mampu untuk mencukupi rencana perubahan yang terjadi dalam belanja daerah Kabupaten Tapin Tahun Anggaran 2022.

Saat pandemi virus Covid-19 yang mulai berangsur turun, beberapa kebijakan perlu diambil dalam rangka menyesuaikan kondisi dan untuk meningkatkan kembali roda perekonomian masyarakat dan aktivitas lainnya yang berhubungan dengan kegiatan-kegiatan sosial di masyarakat. Maka dari itu, langkah-langkah yang diambil oleh Pemerintah Kabupaten Tapin harus benar-benar berdampak secara langsung sehingga hasil yang dirasakan dapat bermanfaat bagi masyarakat Kabupaten Tapin.

## **1) Target dan Realisasi Pendapatan Daerah**

### **a) Pendapatan Asli Daerah**

Pendapatan Asli Daerah (PAD) terdiri dari Pendapatan Pajak Daerah, Hasil Retribusi Daerah, Hasil Pengelolaan Kekayaan Daerah yang Dipisahkan dan Lain-lain Pendapatan Asli Daerah yang Sah.

PAD sampai akhir tahun anggaran 2022 ditargetkan sebesar Rp. 81.043.031.115 apabila dibandingkan dengan target awal PAD APBD Tahun 2022 sebesar Rp. 76.958.155.200 yang berarti terjadi kenaikan sebesar 4.084.875.915 atau 5 %.

Kenaikan Pendapatan Asli Daerah ini disebabkan oleh naiknya Pendapatan Pajak Daerah sebesar Rp. 3.905.000.000 yaitu yang semula sebesar Rp.19.450.000.000,00 menjadi Rp. 23.355.000.000 atau naik sebesar 20 %, sementara Hasil Retribusi Daerah mengalami stagnasi baik di APBD tahun 2022 maupun pada APBD Perubahan tahun 2022 yaitu tetap pada angka sebesar Rp.4.570.465.000,00. Hasil Pengelolaan Kekayaan Daerah yang Dipisahkan mengalami kenaikan dari Rp.5.000.000.000,00 menjadi



Rp. 5.179.875.915,00 dengan jumlah kenaikan sebesar Rp. 179.875.915,00 atau sebesar 4%. Lain-Lain Pendapatan Asli Daerah yang Sah tidak mengalami peningkatan atau tetap berada pada target di APBD murni tahun 2022 yaitu pada angka sebesar Rp 47.937.690.200,00.

#### **b) Pendapatan Transfer**

Pendapatan Transfer adalah dana yang bersumber dari pendapatan APBN yang dialokasikan kepada daerah untuk mendanai kebutuhan daerah dalam rangka pelaksanaan Desentralisasi. Dana Perimbangan ditujukan untuk menciptakan keseimbangan keuangan antara pemerintah pusat dan daerah dan antar pemerintah daerah. Dana Perimbangan terdiri dari Bagi Hasil Pajak dan SDA, Dana Alokasi Umum, Dana Alokasi Khusus, Dana Insentif Daerah dan Dana Desa.

Jumlah Pendapatan Transfer yang dialokasikan untuk Kabupaten Tapin dan telah ditetapkan dalam APBD 2022 sampai dengan penyusunan LPPD ini mengalami perubahan, yaitu meningkat sebesar Rp. 264.074.813.225 atau 27 % yang semula sebesar Rp. 988.012.669.000 menjadi Rp. 1.252.087.482.225.

#### **c) Lain-lain Pendapatan Daerah Yang Sah**

Lain-lain Pendapatan Daerah yang Sah terdiri dari Dana Bagi Hasil Pajak dari Provinsi dan Pemerintah Daerah Lainnya serta Sumbangan Pihak Ketiga.

Jumlah Lain-lain Pendapatan Daerah yang Sah yang telah ditetapkan dalam APBD Kabupaten Tapin Tahun 2021 sebesar Rp. 36.034.288.060 dan dalam Perubahan Tahun 2022 mengalami kenaikan sebesar Rp. 435.697.439.251 atau 1,209 % sehingga menjadi Rp. 471.731.727.311.

Data perubahan pendapatan daerah selengkapnya dapat dilihat pada Tabel sebagai berikut :





**Tabel 1.10**  
**Target Perubahan Pendapatan Daerah Tahun Anggaran 2022**

KODE	URAIAN	JUMLAH (Rp)		BERTAMBAH / (BERKURANG) (Rp)	%
		SEBELUM PERUBAHAN	SETELAH PERUBAHAN		
<b>4</b>	<b>PENDAPATAN DAERAH</b>	<b>1.101.005.112.260</b>	<b>1.804.862.240.651</b>	<b>703.857.128.391</b>	<b>64 %</b>
<b>4.1</b>	<b>PENDAPATAN ASLI DAERAH</b>	76.958.155.200	81.043.031.115	4.084.875.915	5 %
4.1.01	Pajak Daerah	19.450.000.000	23.355.000.000	3.905.000.000	20 %
4.1.02	Retribusi Daerah	4.570.465.000	4.570.465.000	0	0 %
4.1.03	Hasil Pengelolaan Kekayaan Daerah yang Dipisahkan	5.000.000.000	5.179.875.915	179.875.915	4 %
4.1.04	Lain-lain Pendapatan PAD yang Sah	47.937.690.200	47.937.690.200	0	0 %
<b>4.2</b>	<b>PENDAPATAN TRANSFER</b>	988.012.669.000	1.252.087.482.225	264.074.813.225	27 %
4.2.01	Pendapatan Transfer Pemerintah Pusat	837.218.848.000	946.578.546.527	109.359.698.527	13 %
4.2.02	Pendapatan Transfer Antar Daerah	150.793.821.000	305.508.935.698	154.715.114.698	103 %
<b>4.3</b>	<b>LAIN-LAIN PENDAPATAN DAERAH YANG SAH</b>	36.034.288.060	471.731.727.311	435.697.439.251	1.209 %
4.3.01	Pendapatan Hibah	7.624.725.300	442.498.664.551	434.873.939.251	5.703 %
4.3.03	Lain – lain Pendapatan Sesuai dengan Ketentuan Peraturan Perundang-undangan	28.409.562.760	29.233.062.760	823.500.000	3 %

Sumber : BKAD Kabupaten Tapin

Berdasarkan Anggaran Pendapatan dan Belanja Daerah  
(APBD) Kabupaten Tapin Tahun Anggaran 2022, Target



Pendapatan Daerah setelah perubahan adalah sebesar Rp. 1.804.862.240.651 Sedangkan jumlah Realisasi Pendapatan Daerah sesuai dengan Laporan Realisasi Anggaran Pendapatan dan Belanja Daerah Kabupaten Tapin sampai dengan akhir 31 Desember 2022 adalah sebesar Rp. 1.722.335.910.472,37 atau 95,43 % dari target pendapatan.

**Tabel 1.11**  
**Target dan Realisasi Pendapatan Daerah**

Jenis Pendapatan	Target	Realisasi	Lebih/(Kurang)	(%)
Pendapatan Asli Daerah	81.043.031.115,00	92.363.555.808,37	11.320.524.693,37	113,97
Pendapatan Transfer	1.252.087.482.225,00	1.595.344.532.228,00	343.257.050.003,00	127,41
Lain-Lain Pendapatan Daerah Yang Sah	471.731.727.311,00	34.627.822.436,00	(437.103.904.875,00)	7,34
<b>JUMLAH</b>	<b>1.804.862.240.651,00</b>	<b>1.722.335.910.472,37</b>	<b>(82.526.330.178,63)</b>	<b>95,43</b>

Sumber : BKAD Kabupaten Tapin

Untuk lebih jelasnya secara terinci, target dan realisasi Pendapatan Daerah Kabupaten Tapin Tahun Anggaran 2022 diuraikan pada tabel berikut :

**Tabel 1.12**  
**Target dan Realisasi Pendapatan Daerah Kabupaten Tapin Tahun Anggaran 2022**

KODE	URAIAN	JUMLAH (Rp)		BERTAMBAH / (BERKURANG) (Rp)	%
		SEBELUM PERUBAHAN	SETELAH PERUBAHAN		
<b>4</b>	<b>PENDAPATAN DAERAH</b>	<b>1.101.005.112.260</b>	<b>1.804.862.240.651</b>	<b>703.857.128.391</b>	<b>64 %</b>
<b>4.1</b>	<b>PENDAPATAN ASLI DAERAH</b>	<b>76.958.155.200</b>	<b>81.043.031.115</b>	<b>4.084.875.915</b>	<b>5 %</b>
4.1.01	Pajak Daerah	19.450.000.000	23.355.000.000	3.905.000.000	20 %
4.1.02	Retribusi Daerah	4.570.465.000	4.570.465.000	0	0 %



KODE	URAIAN	JUMLAH (Rp)		BERTAMBAH / (BERKURANG) (Rp)	%
		SEBELUM PERUBAHAN	SETELAH PERUBAHAN		
4.1.03	Hasil Pengelolaan Kekayaan Daerah yang Dipisahkan	5.000.000.000	5.179.875.915	179.875.915	4 %
4.1.04	Lain-lain Pendapatan PAD yang Sah	47.937.690.200	47.937.690.200	0	0 %
<b>4.2</b>	<b>PENDAPATAN TRANSFER</b>	988.012.669.000	1.252.087.482.225	264.074.813.225	27 %
4.2.01	Pendapatan Transfer Pemerintah Pusat	837.218.848.000	946.578.546.527	109.359.698.527	13 %
4.2.02	Pendapatan Transfer Antar Daerah	150.793.821.000	305.508.935.698	154.715.114.698	103 %
<b>4.3</b>	<b>LAIN-LAIN PENDAPATAN DAERAH YANG SAH</b>	36.034.288.060	471.731.727.311	435.697.439.251	1.209 %
4.3.01	Pendapatan Hibah	7.624.725.300	442.498.664.551	434.873.939.251	5.703 %
4.3.03	Lain – lain Pendapatan Sesuai dengan Ketentuan Peraturan Perundang-undangan	28.409.562.760	29.233.062.760	823.500.000	3 %

Sumber : BKAD Kabupaten Tapin

Namun jika dilihat secara lebih terperinci berdasarkan objek pendapatan, realisasi pencapaian target pendapatan daerah Kabupaten Tapin Tahun Anggaran 2022 hanya terjadi pada sektor tertentu. Masih terdapat sektor lainnya dalam kelompok Pendapatan Asli Daerah yang realisasinya belum mencapai target yang telah ditetapkan sebagaimana digambarkan dalam tabel berikut ini :



## a. Pendapatan Pajak Daerah

**Tabel 1.13**  
**Target dan Realisasi Jenis Pajak**  
**Kabupaten Tapin Tahun Anggaran 2022**

NO	JENIS PAJAK	TARGET	REALISASI	(%)
1	Pajak Hotel	130.000.000,00	119.725.200,00	92,10
2	Pajak Restoran	2.850.000.000,00	3.874.588.848,00	135,95
3	Pajak Hiburan	20.000.000,00	73.229.175,00	366,15
4	Pajak Reklame	500.000.000,00	542.382.055,49	108,48
5	Pajak Penerangan Jalan	11.000.000.000,00	12.022.163.886,00	109,29
6	Pajak Parkir	40.000.000,00	48.047.700,00	120,12
7	Pajak Air Tanah	15.000.000,00	29.775.400,00	198,50
8	Pajak Sarang Burung Walet	50.000.000,00	9.500.000,00	19,00
9	Pajak Mineral Bukan Logam Dan Batuan	3.100.000.000,00	4.348.958.255,98	140,29
10	Pajak Bumi dan Bangunan perdesaan dan Perkotaan (PBBP2)	1.900.000.000,00	1.809.578.521,00	95,24
11	Bea Perolehan Hak Atas Tanah dan Bangunan (BPHTB)	3.750.000.000,00	4.549.312.987,00	121,32
<b>JUMLAH</b>		<b>81.043.031.115,00</b>	<b>92.363.555.808,37</b>	<b>113,97</b>

Sumber : BKAD Kabupaten Tapin

## b. Pendapatan Retribusi Daerah

**Tabel 1.14**  
**Target dan Realisasi Jenis Retribusi Daerah**  
**Kabupaten Tapin Tahun Anggaran 2022**

NO	JENIS RETRIBUSI DAERAH	TARGET	REALISASI	(%)
1	Retribusi Jasa Umum	1.755.100.000,00	1.328.247.000,00	75,68
2	Retribusi Jasa Usaha	2.662.365.000,00	2.412.592.108,00	90,62
3	Retribusi Perizinan Tertentu	153.000.000,00	262.055.313,23	171,28
<b>JUMLAH</b>		<b>4.570.465.000,00</b>	<b>4.002.894.421,23</b>	<b>87,58</b>

Sumber : BKAD Kabupaten Tapin

c. Pendapatan dari Hasil Pengelolaan Kekayaan Daerah Yang Dipisahkan

Merupakan bagian laba yang dibagikan kepada



Pemerintah Daerah (Dividen) atas Penyertaan Modal pada BUMD sebagaimana diuraikan pada tabel berikut:

**Tabel 1.15**  
**Target dan Realisasi Pendapatan**  
**Dari Hasil Pengelolaan Kekayaan Daerah Yang Dipisahkan**  
**Kabupaten Tapin Tahun Anggaran 2022**

NO	PENDAPATAN DARI HASIL PENGELOLAAN KEKAYAAN DAERAH YANG DIPISAHKAN	TARGET	REALISASI	(%)
1	Bagian Laba yang Dibagikan kepada Pemerintah Daerah (Dividen) atas Penyertaan Modal pada BUMD	5.179.875.915,00	5.179.875.915,00	100
	<b>JUMLAH</b>	<b>5.179.875.915,00</b>	<b>5.179.875.915,00</b>	<b>100</b>

Sumber : BKAD Kabupaten Tapin

d. Lain – Lain Pendapatan Asli Daerah Yang Sah

**Tabel 1.16**  
**Target dan Realisasi Lain-Lain Pendapatan Asli Daerah yang Sah**  
**Dari Hasil Pengelolaan Kekayaan Daerah Yang Dipisahkan**  
**Kabupaten Tapin Tahun Anggaran 2022**

NO	LAIN-LAIN PENDAPATAN ASLI DAERAH YANG SAH	TARGET	REALISASI	(%)
1	Hasil Penjualan BMD yang tidak dipisahkan	0,00	30.303.000,00	0
2	Jasa Giro	4.937.690.200,00	3.478.393.322,95	70,44
3	Pendapatan Denda atas Keterlambatan Pelaksanaan Pekerjaan	0,00	1.170.891.202,33	0
4	Pendapatan Denda Pajak Daerah	0,00	401.385.750,00	0
5	Pendapatan Denda Retribusi Daerah	0,00	31.290.120,00	0
6	Pendapatan Hasil Eksekusi atas Jaminan	0,00	247.062.500,00	0
7	Pendapatan dari Pengembalian	0,00	270.980.926,00	0
8	Pendapatan BLUD	43.000.000.000,00	41.766.456.725,46	97,13
9	Lain-lain PAD yang Sah Lainnya - LRA	0,00	8.356.759.896,93	0
	<b>JUMLAH</b>	<b>47.937.690.200,00</b>	<b>55.753.523.443,67</b>	<b>116,30</b>

Sumber : BKAD Kabupaten Tapin



## 2) Target dan Realisasi Belanja Daerah

Berdasarkan Peraturan Daerah Kabupaten Tapin Nomor 08 Tahun 2022 Tanggal 5 Oktober 2022 yaitu Ringkasan Perubahan Anggaran Pendapatan dan Belanja Daerah (APBD) Yang Diklasifikasikan Menurut Kelompok Dan Jenis Pendapatan, Belanja Dan Pembiayaan Tahun Anggaran 2022, Anggaran Belanja Daerah setelah perubahan adalah sebesar Rp. 1.962.913.967.655,00

Sedangkan jumlah Realisasi Belanja Daerah sesuai dengan Laporan Realisasi Anggaran Pendapatan dan Belanja Daerah Kabupaten Tapin yang berakhir tanggal 31 Desember 2022 (unaudited) adalah sebesar Rp. 1.645.715.217.469,50 atau sebesar 83,84 % dari anggaran yang telah ditetapkan.

Adapun uraian anggaran dan realisasi belanja daerah Kabupaten Tapin Tahun Anggaran 2022 adalah sebagai berikut:

**Tabel 1.17**  
**Target dan Realisasi Belanja Daerah Tahun Anggaran 2022**

URAIAN BELANJA	TARGET	REALISASI	(%)
<b>BELANJA DAERAH</b>	1.962.913.967.655,00	1.645.715.217.469,50	83,84
<b>BELANJA OPERASI</b>	1.140.729.826.352,00	983.256.532.505,00	86,20
Belanja Pegawai	508.362.628.890,00	448.966.488.637,00	88,32
Belanja Barang dan Jasa	552.159.650.702,00	460.780.232.624,00	83,45
Belanja Bunga	7.782.683.508,00	7.578.695.680,00	97,38
Belanja Hibah	62.454.125.524,00	56.698.494.864,00	90,78
Belanja Bantuan Sosial	9.970.737.728,00	9.232.620.700,00	92,60
<b>BELANJA MODAL</b>	638.480.013.903,00	483.281.961.256,00	75,69
Belanja Modal Tanah	23.557.470.000,00	3.450.800.000,00	14,65
Belanja Modal Peralatan dan Mesin	99.598.593.139,00	70.902.286.133,00	71,19
Belanja Modal Gedung dan Bangunan	185.248.715.745,00	154.432.756.722,00	83,37
Belanja Modal Jalan, Jaringan dan Irigasi	324.700.599.019,00	252.793.986.263,00	77,85
Belanja Modal Aset Tetap Lainnya	5.374.636.000,00	1.702.132.138,00	31,67
<b>BELANJA TIDAK TERDUGA</b>	18.000.000.000,00	14.038.372.812,00	77,99
Belanja Tidak Terduga	18.000.000.000,00	14.038.372.812,00	77,99
<b>BELANJA TRANSFER</b>	165.704.127.400,00	165.138.350.896,50	99,66
Belanja Bagi Hasil	2.792.546.500,00	2.519.839.550,50	90,23
Belanja Bantuan Keuangan	162.911.580.900,00	162.618.511.346,00	99,82

Sumber : BKAD Kabupaten Tapin



### 3) Penerimaan dan Pengeluaran Pembiayaan Daerah

Berdasarkan Perubahan Anggaran Pendapatan dan Belanja Daerah (APBD) Kabupaten Tapin Tahun Anggaran 2022, penerimaan Pembiayaan penerimaan daerah setelah perubahan adalah sebesar Rp. 172.029.069.911,00 Sedangkan jumlah Realisasi Penerimaan Pembiayaan Daerah sesuai dengan Laporan Realisasi Anggaran Pendapatan dan Belanja Daerah Kabupaten Tapin yang berakhir tanggal 31 Desember 2022 (unaudited) adalah sebesar Rp. 168.640.668.585,00 atau sebesar 98,03% dari anggaran yang telah ditetapkan.

Untuk lebih jelasnya uraian anggaran dan realisasi Pembiayaan Daerah Kabupaten Tapin Tahun Anggaran 2022 adalah sebagai berikut :

**Tabel 1.18**  
**Target dan Realisasi Penerimaan dan Pengeluaran Pembiayaan**  
**Kabupaten Tapin Tahun Anggaran 2022**

URAIAN BELANJA	TARGET	REALISASI	(%)
<b>PENERIMAAN PEMBIAYAAN</b>	172.029.069.911,00	168.640.668.585,00	98,03
Sisa Lebih Perhitungan Anggaran Tahun Sebelumnya Tahun Sebelumnya	132.792.517.161,00	132.792.517.161,00	100,00
Penerimaan Pinjaman Daerah	38.736.552.750,00	35.304.861.744,00	91,14
Penerimaan Kembali Pemberian Pinjaman Daerah	500.000.000,00	543.289.680,00	108,66
<b>PENGELUARAN PEMBIAYAAN</b>	13.977.342.907,00	12.855.756.394,00	91,98
Penyertaan Modal Daerah	13.477.342.907,00	12.855.756.394,00	95,39
Pemberian Pinjaman Daerah	500.000.000,00	0,00	0,00

Sumber : BKAD Kabupaten Tapin



## 1.1.2. PERENCANAAN PEMBANGUNAN DAERAH

### A. Permasalahan Strategis Pemerintah Daerah

Prioritas pembangunan daerah merupakan sekumpulan program prioritas yang secara khusus berhubungan dengan capaian sasaran pembangunan daerah, tingkat kemendesakan dan daya ungkit bagi peningkatan kinerja pembangunan daerah. Perumusan prioritas pembangunan dilakukan dengan cara mengevaluasi permasalahan pembangunan daerah kemudian dihubungkan dengan program pembangunan daerah sebagaimana termuat pada RPJMD pada tahun rencana.

Suatu prioritas pembangunan daerah pada dasarnya merupakan program-program unggulan SKPD yang paling tinggi relasinya (leading indicators) bagi tercapainya target sasaran pembangunan daerah tahun rencana. Dalam menentukan prioritas pembangunan, terlebih dahulu dilakukan identifikasi isu strategis permasalahan pembangunan daerah yang bersifat internal maupun eksternal. Setelah diketahui faktor penyebab atau pemicu secara internal maupun eksternal kemudian dapat disusun prioritas dan sasaran pembangunan beserta program prioritas. Isu- isu strategis Kabupaten Tapin yaitu:

#### 1. Perekonomian

Kinerja perekonomian Kabupaten Tapin mengalami penurunan pada tahun 2017-2020. Hal tersebut, terlihat dari Laju Pertumbuhan Ekonomi Kabupaten Tapin tahun 2017 sebesar 5,14 persen, tahun 2018 sebesar 5,01 persen, tahun 2019 sebesar 4,25 persen, tahun 2020 sebesar -1,49 persen, tahun 2021 sebesar 3,41 persen dan tahun 2022 sebesar 4,91, atau naik sebesar 1,5 persen dibandingkan tahun 2021. Tahun 2022 bila dibandingkan angka tersebut masih diatas laju pertumbuhan ekonomi provinsi yang mencapai 5,11 persen, pada tahun tersebut juga Kabupaten Tapin berada diperingkat ke tujuh dari tiga belas Kabupaten/Kota yang ada di Kalimantan Selatan hal





ini menunjukkan bahwa roda perekonomian yang sempat terdampak pandemi COVID-19 telah mulai berangsur-angsur pulih kembali.

## 2. Pelayanan Publik

Revolusi teknologi informasi dan komunikasi (TIK) memberikan peluang bagi pemerintah untuk melakukan inovasi pembangunan aparatur negara melalui penerapan Sistem Pemerintahan Berbasis Elektronik (SPBE) atau E-Government, yaitu penyelenggaraan pemerintahan yang memanfaatkan TIK untuk memberikan layanan kepada instansi pemerintah, aparatur sipil negara, pelaku bisnis, masyarakat dan pihak-pihak lainnya. SPBE memberi peluang untuk mendorong dan mewujudkan penyelenggaraan pemerintahan yang terbuka, partisipatif, inovatif, dan akuntabel, meningkatkan kolaborasi antar instansi pemerintah dalam melaksanakan urusan dan tugas pemerintahan untuk mencapai tujuan bersama, meningkatkan kualitas dan jangkauan pelayanan publik kepada masyarakat luas, dan menekan tingkat penyalahgunaan kewenangan dalam bentuk kolusi, korupsi, dan nepotisme melalui penerapan sistem pengawasan dan pengaduan masyarakat berbasis elektronik. Nilai SPBE di Kabupaten Tapin menurun dari tahun 2019-2021 dari indeks 2,31 sampai indeks 1,89 hal ini menjadi perhatian penting untuk diperbaiki yang pada tahun 2022 Kabupaten Tapin yang berkomitmen untuk menerapkan Smart City secara bertahap.

## 3. Kualitas Sumber Daya Manusia

Indeks Pembangunan Manusia (IPM) pada tahun 2022 di Kabupaten Tapin menurut BPS berdasar metode baru adalah sebesar 71,02 dan menempati peringkat kelima di antara Kabupaten/Kota di Kalimantan Selatan.

Permasalahan yang dihadapi dalam Sumber Daya Manusia khususnya pembangunan bidang Pendidikan yaitu Harapan lama



sekolah Kabupaten Tapin. Harapan Lama Sekolah di Kabupaten Tapin Tahun 2018- 2022 cenderung meningkat setiap tahunnya yaitu pada tahun 2018 sebesar 11,85 tahun, pada tahun 2019 sebesar 11,86 tahun, pada tahun 2020 sebesar 11,94, pada tahun 2021 sebesar 11,95 dan tahun 2022 menjadi 12,04. Akan tetapi kecenderungan meningkat tersebut Kabupaten Tapin masih berada di bawah Provinsi Kalimantan Selatan selama periode tahun 2018-2022 dan pada tahun 2022 berada di urutan ke tiga belas dari tiga belas Kabupaten/Kota di Provinsi Kalimantan Selatan. Sehingga Harapan lama sekolah harus menjadi perhatian pemerintah daerah Kabupaten Tapin agar bisa lebih ditingkatkan.

Angka Rata-rata Lama Sekolah di Kabupaten Tapin Tahun 2018-2022 cenderung meningkat yaitu pada tahun 2018 sebesar 7,54, pada tahun 2019 sebesar 7,75, pada tahun 2020 sebesar 7,76 tahun pada Tahun 2021 sebesar 7,77 dan pada tahun 2022 Angka Rata-rata Lama Sekolah penduduk Kabupaten Tapin sebesar 7,95 adalah artinya pada tahun 2022 rata-rata penduduk di Kabupaten Tapin bersekolah sampai 7 tahun 9 bulan atau setingkat Kelas 1 Sekolah Lanjutan Tingkat Pertama (SLTP). Sementara itu angka rata-rata lama sekolah Provinsi Kalimantan Selatan masih lebih tinggi dibandingkan dengan Kabupaten Tapin selama periode tahun 2018-2022 yaitu pada tahun 2018 sebesar 8,00, pada tahun 2019 sebesar 8,20, pada tahun 2020 sebesar 8,29, pada tahun 2021 sebesar 8,34, dan pada tahun 2022 angka rata-rata lama sekolah di Provinsi Kalimantan Selatan sebesar 8,46 sedangkan Kabupaten Tapin sebesar 7,95 tahun. Angka rata-rata lama sekolah di Kabupaten Tapin pada tahun 2022 berada di urutan ke tujuh dari tiga belas Kabupaten/Kota di Provinsi Kalimantan Selatan.

Berdasarkan Keputusan Menteri Perencanaan Pembangunan Nasional/ Kepala Badan Perencanaan



Pembangunan Nasional Nomor Kep. 10/M.PPN/HK/02/2021 Tentang Penetapan Perluasan Kabupaten/Kota Lokasi Fokus Intervensi Penurunan Stunting Terintegrasi Tahun 2022 Kabupaten Tapin ditetapkan sebagai Lokus Nasional Intervensi Penurunan Stunting Terintegrasi Tahun 2022. Dan diperkuat oleh Keputusan Bupati Tapin Nomor 188.45/084/KUM/2021 Tentang Penetapan desa/kelurahan lokasi fokus pencegahan dan penanganan Stunting serta intervensi gizi spesifik dan sensitif di Kabupaten Tapin tahun 2022.

Dalam hal pernikahan anak, jumlah pernikahan anak dari tahun 2017 sampai dengan 2019 cenderung menurun, akan tetapi pada tahun 2020 meningkat kembali dan pada tahun 2021 masih banyak terjadi pernikahan anak. Banyak faktor yang mungkin berpengaruh terhadap terjadinya pernikahan anak. Faktor ekonomi dan pendidikan, keluarga yang hidup dalam keadaan sosial ekonomi rendah cenderung memiliki pendidikan yang rendah juga, anak dianggap menjadi beban ekonomi bagi keluarga dan ketidakmampuan orang tua untuk membiayai pendidikan anak, termasuk pada masa pandemi Covid-19 ini dimana kondisi kesejahteraan yang terus menurun.

#### 4. Infrastruktur Pelayanan Dasar

Dalam sektor infrastruktur, sebagai pemenuhan pelayanan dasar kepada masyarakat untuk menjadi perhatian diantaranya adalah data permohonan pemanfaatan ruang yang diberikan rekomendasi, kondisi jalan dalam kondisi baik, kondisi Jembatan dalam keadaan rusak ringan, rusak berat dan kondisi kritis.

Jumlah Persentase Rumah Tangga (RT) yang Menggunakan Air Minum Bersih di Kabupaten Tapin, Hal ini terus diupayakan oleh Pemerintah Kabupaten Tapin untuk meningkatkan cakupan layanan air bersih dengan penyediaan anggaran baik yang bersumber dari APBD, APBD Provinsi, APBN, serta dari pihak swasta guna mendukung target



pemerintah cakupan air minum layak 100 persen di tahun 2024.

Prioritas pembangunan daerah ditetapkan berdasarkan isu strategis pembangunan daerah pada tahun 2022 yang teridentifikasi berdasarkan hasil evaluasi yang dilakukan. Selain itu, penentuan prioritas pembangunan daerah juga dengan mempertimbangkan beberapa hal lain seperti kebijakan pembangunan provinsi dan nasional serta perkembangan ekonomi, sosial secara nasional serta pemulihan ekonomi pasca pandemi corona virus disease 2019 (COVID- 19).

Tahun 2022 merupakan tahun keempat dari periode RPJMD Kabupaten Tapin tahun 2018-2023. Dengan memperhatikan berbagai isu strategis dan permasalahan yang mendesak di Kabupaten Tapin tahun 2022 khususnya tentang pandemi corona virus disease 2019 (COVID-19), serta dengan mempedomani RPJMD Kabupaten Tapin Tahun 2018-2023, prioritas pembangunan dalam RKPD Provinsi Kalimantan Selatan Tahun 2022 serta RKP Tahun 2022 (RPJMN 2020-2024) yang memuat program prioritas pembangunan nasional, maka Tema Rencana Kerja Pembangunan Daerah Kabupaten Tapin Tahun 2022 **yaitu “PENGUATAN INFRASTRUKTUR PELAYANAN DASAR SERTA PENINGKATAN PELAYANAN PUBLIK DAN REFORMASI BIROKRASI DALAM UPAYA PERCEPATAN PEMULIHAN SOSIAL EKONOMI”** dengan fokus pembangunan sebagai berikut:

1. Penguatan Infrastruktur
2. Peningkatan Kualitas Pelayanan Publik
3. Reformasi Birokrasi
4. Pemulihan Sosial Ekonomi

Prioritas Pembangunan Daerah pada Rencana Kerja Perangkat Daerah Kabupaten Tapin Tahun 2022 sebagai berikut :

1. Penguatan Infrastruktur yang menunjang pelayanan dasar dan perekonomian
2. Pemerataan Pelayanan Dasar serta meningkatkan kualitas

## SDM

3. Pengembangan wilayah potensial dan pemerataan pembangunan
4. Peningkatan kualitas dan profesionalitas pelayanan publik
5. Pemulihan kegiatan sosial dan ekonomi

Berdasarkan Prioritas Pembangunan Daerah pada Rencana Kerja Perangkat Daerah Kabupaten Tapin Tahun 2022, maka arah kebijakan pada perubahan Rencana Kerja Perangkat Daerah Kabupaten Tapin Tahun 2022 adalah sebagai berikut:

**Tabel 1.19**  
**Prioritas dan Arah Kebijakan Kabupaten Tapin**

PRIORITAS	ARAH KEBIJAKAN
Penguatan infrastruktur yang menunjang pelayanan dasar dan perekonomian	Memperkuat kuantitas dan kualitas infrastruktur untuk mendukung pengembangan dan menunjang pelayanan dasar dan perekonomian
Pemerataan pelayanan dasar serta meningkatkan kualitas SDM	Peningkatan pelayanan kepada masyarakat
	Peningkatan akses dan kualitas pelayanan kesehatan
	Peningkatan dan pemerataan layanan pendidikan berkualitas
Pengembangan wilayah potensial dan pemerataan pembangunan	Peningkatan kualitas anak, perempuan, dan pemuda
	Pengembangan wilayah untuk mengurangi kesenjangan dan menjamin pemerataan
Peningkatan kualitas dan profesionalitas pelayanan publik	Membangun lingkungan hidup, meningkatkan ketahanan bencana, dan perubahan iklim
	Revolusi mental dalam tata kelola pemerintahan dan pelayanan publik
Pemulihan kegiatan sosial dan ekonomi	Peningkatan nilai tambah produk produk daerah dan pemulihan ekonomi Penguatan pelaksanaan perlindungan sosial

Sumber : Perubahan RKPD Kabupaten Tapin Tahun 2022

## B. Visi dan Misi Kepala Daerah

Tahun 2022 merupakan tahun keempat pelaksanaan RPJMD Kabupaten Tapin tahun 2018-2023. Sehingga dengan demikian

tahun 2023 menjadi tahapan akhir rencana kerja tahunan pemerintah daerah Kabupaten Tapin untuk memenuhi target-target pembangunan yang telah ditetapkan dalam perencanaan pembangunan jangka menengah daerah.

Perumusan visi dan misi pembangunan merupakan salah satu tahap penting penyusunan dokumen perencanaan sebagai hasil dari analisis sebelumnya. Visi dan misi daerah harus jelas menunjukkan apa yang menjadi cita-cita bersama masyarakat daerah atau stakeholder pembangunan daerah, yang merefleksikan kekuatan dan potensi khas daerah sekaligus menjawab permasalahan dan isu-isu strategis daerah.

### **1) Visi**

Visi adalah rumusan umum mengenai keadaan yang diinginkan pada akhir periode perencanaan pembangunan Daerah. Perumusan pokok-pokok visi dilakukan dengan mencari inti (kalimat) berdasarkan masalah utama ke dalam satu-dua kata dengan menghilangkan berbagai kata dan atribut yang bukan inti dari perwujudan visi dimaksud.

Suatu pernyataan visi dibuat dengan menggunakan bahasa yang singkat, lugas, dan jelas serta memenuhi kriteria atau karakteristik visi sebagaimana telah dijelaskan di awal. Suatu pernyataan visi dapat berupa satu atau lebih pernyataan atau kalimat yang merangkum atau menggabungkan berbagai pokok visi terpilih. Dengan kesederhanaan kalimat, diupayakan misi merupakan satu kalimat dengan pokok-pokok visi dapat lebih dari satu.

Kata kunci untuk perumusan pernyataan visi dan misi Kabupaten Tapin secara ilmiah dengan berpedoman pada sasaran pokok dan arah kebijakan pembangunan lima tahun periode berkenaan pada RPJPD. Hal lain yang tidak kalah penting diperhatikan dalam merumuskan pernyataan visi yaitu isu strategis pembangunan 5 (lima) tahun mendatang. Adapun perumusan visi Kabupaten Tapin disajikan pada tabel dibawah ini :

**Tabel 1.20**  
**Perumusan Visi Pembangunan Jangka Menengah**  
**Kabupaten Tapin 2019 - 2023**

VISI RPJMD PROVINSI KALSEL 2006-2021	VISI RPJPD KABUPATEN TAPIN 2005-2023	ISU STRATEGIS KABUPATEN TAPIN 2018-2023	POKOK- POKOK VISI	PERNYATAAN VISI
Kalsel Mapan (Mandiri dan Terdepan) Lebih <b>Sejahtera</b> , Berkeadilan, Berdikari dan Berdaya Saing	Tapin Yang <b>Religius</b> dan <b>Sejahtera</b>  Ada dua kata kunci dalam visi pembangunan Kabupaten Tapin 2005-2025: "Kabupaten Tapin yang Religius" mengandung makna bahwa visi Pembangunan Kabupaten Tapin tahun 2005-2025 mencerminkan keinginan seluruh komponen masyarakat akan arah dan tujuan kehidupan yang makmur secara lahir dan bathin. "Sejahtera" mengandung makna bahwa suatu tata kehidupan dan	<ol style="list-style-type: none"> <li>1) Peningkatan <b>kerukunan hidup beragama</b> dan bermasyarakat.</li> <li>2) Pengembangan dan <b>pelestarian seni dan budaya</b>.</li> <li>3) Peningkatan <b>kualitas SDM</b> yang berdaya saing.</li> <li>4) Pengelolaan <b>sumber daya alam</b> berbasis pertanian dan pariwisata secara optimal dan lestari untuk mendorong <b>perekonomian dan kesejahteraan rakyat</b>.</li> <li>5) Penanggulangan <b>kemiskinan, pengangguran dan penyanggah kesejahteraan sosial</b>.</li> <li>6) Peningkatan pelayanan <b>infrastruktur</b> yang merata dan berkeadilan.</li> <li>7) Pengelolaan dan pelestarian <b>lingkungan</b> secara berkelanjutan.</li> <li>8) Peningkatan <b>tata kelola pemerintahan dan pelayanan publik</b> yang prima.</li> </ol>	<ul style="list-style-type: none"> <li>• Maju</li> <li>• Sejahtera</li> <li>• Agamis</li> </ul>	<b>BERSAMA MEWUJUDKAN TAPIN MAJU, SEJAHTERA DAN AGAMIS</b>



VISI RPJMD PROVINSI KALSEL 2006-2021	VISI RPJPD KABUPATEN TAPIN 2005-2023	ISU STRATEGIS KABUPATEN TAPIN 2018-2023	POKOK- POKOK VISI	PERNYATAAN VISI
Kalsel Mapan (Mandiri dan Terdepan) Lebih <b>Sejahtera</b> , Berkeadilan, Berdikari dan Berdaya Saing	Tapin Yang <b>Religius</b> dan <b>Sejahtera</b>  Ada dua kata kunci dalam visi pembangunan Kabupaten Tapin 2005-2025: “Kabupaten Tapin yang Religius” mengandung makna bahwa visi Pembangunan Kabupaten Tapin tahun 2005-2025 mencerminkan keinginan seluruh komponen masyarakat akan arah dan tujuan kehidupan yang makmur secara lahir dan bathin. “Sejahtera” mengandung makna bahwa suatu tata kehidupan dan	9) Peningkatan <b>kerukunan hidup beragama</b> dan bermasyarakat. 10) Pengembangan dan <b>pelestarian seni dan budaya</b> . 11) Peningkatan <b>kualitas SDM</b> yang berdaya saing. 12) Pengelolaan <b>sumber daya alam</b> berbasis pertanian dan pariwisata secara optimal dan lestari untuk mendorong <b>perekonomian dan kesejahteraan rakyat</b> . 13) Penanggulangan <b>kemiskinan, pengangguran dan penyandang kesejahteraan social</b> . 14) Peningkatan pelayanan <b>infrastruktur</b> yang merata dan berkeadilan. 15) Pengelolaan dan pelestarian <b>lingkungan</b> secara berkelanjutan. 16) Peningkatan <b>tata kelola pemerintahan dan pelayanan publik</b> yang prima.	<ul style="list-style-type: none"> <li>• Maju</li> <li>• Sejahtera</li> <li>• Agamis</li> </ul>	<b>BERSAMA MEWUJUDKAN TAPIN MAJU, SEJAHTERA DAN AGAMIS</b>





VISI RPJMD PROVINSI KALSEL 2006-2021	VISI RPJPD KABUPATEN TAPIN 2005-2023	ISU STRATEGIS KABUPATEN TAPIN 2018-2023	POKOK- POKOK VISI	PERNYATAAN VISI
Kalsel Mapan (Mandiri dan Terdepan) Lebih <b>Sejahtera</b> , Berkeadilan, Berdikari dan Berdaya Saing	Tapin Yang <b>Religius</b> dan <b>Sejahtera</b>  Ada dua kata kunci dalam visi pembangunan Kabupaten Tapin 2005-2025: “Kabupaten Tapin yang Religius” mengandung makna bahwa visi Pembangunan Kabupaten Tapin tahun 2005-2025 mencerminkan keinginan seluruh komponen masyarakat akan arah dan tujuan kehidupan yang makmur secara lahir dan bathin. “Sejahtera” mengandung makna bahwa suatu tata kehidupan dan	17) Peningkatan <b>kerukunan hidup beragama</b> dan bermasyarakat. 18) Pengembangan dan <b>pelestarian seni dan budaya</b> . 19) Peningkatan <b>kualitas SDM</b> yang berdaya saing. 20) Pengelolaan <b>sumber daya alam</b> berbasis pertanian dan pariwisata secara optimal dan lestari untuk mendorong <b>perekonomian dan kesejahteraan rakyat</b> . 21) Penanggulangan <b>kemiskinan, pengangguran dan penyandang kesejahteraan social</b> . 22) Peningkatan pelayanan <b>infrastruktur</b> yang merata dan berkeadilan. 23) Pengelolaan dan pelestarian <b>lingkungan</b> secara berkelanjutan. 24) Peningkatan <b>tata kelola pemerintahan dan pelayanan publik</b> yang prima.	<ul style="list-style-type: none"> <li>• Maju</li> <li>• Sejahtera</li> <li>• Agamis</li> </ul>	<b>BERSAMA MEWUJUDKAN TAPIN MAJU, SEJAHTERA DAN AGAMIS</b>





<b>VISI RPJMD PROVINSI KALSEL 2006-2021</b>	<b>VISI RPJPD KABUPATEN TAPIN 2005-2023</b>	<b>ISU STRATEGIS KABUPATEN TAPIN 2018-2023</b>	<b>POKOK- POKOK VISI</b>	<b>PERNYATAAN VISI</b>
	penghidupan sosial baik material maupun spiritual yang diliputi oleh rasa keselamatan, kesusilaan dan ketentraman yang memungkinkan bagi setiap masyarakat Kabupaten Tapin untuk mengadakan pemenuhan kebutuhan jasmani, rohani dan sosial yang sebaik-baiknya.			

Sumber : RPJMD Kabupaten Tapin Tahun 2018-2023



Dengan penjelasan di atas, maka Visi Pembangunan Jangka Menengah Kabupaten Tapin Tahun 2018-2023, adalah:

**“BERSAMA MEWUJUDKAN TAPIN MAJU, SEJAHTERA DAN AGAMIS”**

Penjelasan visi dibuat untuk menjelaskan masing-masing pokok visi. Dengan demikian, penjelasan visi pada dasarnya menguraikan kembali pokok-pokok visi yang telah disepakati ke dalam perwujudan visi dengan merinci lebih baik berbagai atribut atau penjelasan masing-masing pokok visi.

**Tabel 1.21**  
**Penyusunan Penjelasan Visi**

Pernyataan Visi	Pokok-Pokok Visi	Penjelasan
<b>BERSAMA MEWUJUDKAN TAPIN MAJU, SEJAHTERA DAN AGAMIS</b>	• Bersama	Bermakna bahwa dalam rangka mencapai tujuan pembangunan, seluruh komponen dan pemerintah secara bersama sama dan saling menguatkan sebagai sebuah kesatuan yang kokoh dan sinergis.
	• Mewujudkan	Mengandung makna Implementasi atas sesuatu yang diharapkan dan di cita-citakan bersama untuk menjadikan Tapin Maju, Sejahtera dan Agamis.
	• Maju	Mengandung makna kondisi pembangunan daerah yang dilandasi keinginan bersama untuk mewujudkan masa depan ekonomi, sosial dan lingkungan fisik yang lebih baik, didukung sumber daya manusia yang sehat, unggul, berdaya saing serta berakhlak mulia.
	• Sejahtera	Mengandung makna suatu tata kehidupan dan penghidupan sosial baik material maupun spiritual yang diliputi oleh rasa keselamatan, kesusilaan dan ketentraman lahir batin yang memungkinkan bagi setiap masyarakat Kabupaten Tapin untuk mengadakan pemenuhan kebutuhan jasmani, rohani dan sosial yang sebaik-baiknya
	• Agamis	Bermakna bahwa pembangunan yang dilaksanakan harus mampu menciptakan masyarakat yang sempurna bukan hanya pada aspek dimensi jasad/fisiknya saja, tetapi juga yang bersifat batin dari segi pengembangan potensi intelektual, rohaniah, akal sehat dan fitrah.

**2) Misi**

Misi adalah rumusan umum mengenai upaya-upaya yang akan dilaksanakan untuk mewujudkan visi. Rumusan misi yang baik membantu lebih jelas penggambaran visi yang ingin dicapai dan menguraikan upaya-upaya apa yang harus dilakukan. Perumusan misi harus mampu menerjemahkan visi ke dalam bahasa yang ringkas, sederhana, dan mudah diingat.

Perumusan misi dalam rangka mewujudkan visi Kabupaten Tapin disusun sebagai berikut.

**Tabel 1.22**  
**Perumusan Misi Pembangunan Jangka Menengah**  
**Kabupaten Tapin 2019-2023**

Pernyataan Visi	Kata Kunci Visi	Misi
<b>BERSAMA MEWUJUDKAN TAPIN MAJU, SEJAHTERA DAN AGAMIS</b>	MAJU	1. Meningkatkan kualitas sumberdaya manusia yang agamis, sehat, cerdas, berbudaya dan berdaya saing
		2. Meningkatkan pertumbuhan ekonomi yang berkualitas berbasis agrobisnis dan pariwisata yang dimulai dari desa
	SEJAHTERA	3. Memantapkan pengelolaan infrastruktur dan lingkungan secara berkelanjutan
		4. Mewujudkan iklim investasi yang kondusif demi peningkatan kesejahteraan masyarakat
	AGAMIS	5. Mengedepankan tata kelola pemerintahan yang baik dan bersih serta mampu menciptakan iklim pelayanan publik yang maksimal (Good and Clean Government)

Sumber : RPJMD Kabupaten Tapin Tahun 2018-2023

Berdasarkan proses perumusan misi sebagaimana disajikan pada tabel di atas, maka ditetapkan misi Kabupaten Tapin untuk periode 2018- 2023, sebagai berikut:

- 1. Meningkatkan kualitas sumberdaya manusia yang agamis, sehat, cerdas, berbudaya dan berdaya saing.**
- 2. Meningkatkan pertumbuhan ekonomi yang berkualitas berbasis agrobisnis dan pariwisata yang dimulai dari desa.**



3. **Memantapkan pengelolaan infrastruktur dan lingkungan secara berkelanjutan.**
4. **Mewujudkan iklim investasi yang kondusif demi peningkatan kesejahteraan masyarakat.**
5. **Mengedepankan tata kelola pemerintahan yang baik dan bersih serta mampu menciptakan iklim pelayanan publik yang maksimal (*Good and Clean Government*).**

Penjelasan masing-masing misi diperlukan untuk lebih memberi gambaran yang jelas mengenai makna yang dimiliki setiap misi. Berikut ini disajikan penjelasan dari 5 (lima) misi Kabupaten Tapin 2018-2023:

1. **Mewujudkan sumberdaya manusia yang agamis, sehat, cerdas, berbudaya dan berdaya saing.**
  - a. **Agamis** bermakna segala perilaku masyarakat bernafaskan keagamaan, tidak hanya pada penghayatan dan pengamalan ajaran agama tetapi juga perwujudan dalam kehidupan bermasyarakat.
  - b. **Sehat** bermakna masyarakat yang sehat secara fisik yang ditunjukkan dengan meningkatnya usia harapan hidup.
  - c. **Cerdas** bermakna meningkatnya kemampuan berfikir dan bertindak masyarakat yang berlandaskan kemampuan intelektual, kemampuan emosional dan kemampuan spiritual.
  - d. **Berbudaya** bermakna perilaku masyarakat yang dijalankan sesuai dengan moral, norma-norma yang berlaku di masyarakat, sesuai dengan perintah di setiap agama yang diyakini, dan sesuai dengan hukum Negara yang berlaku.
  - e. **Berdaya saing** bermakna meningkatnya kemampuan masyarakat dalam berproduksi dibandingkan dengan modal yang digunakan. Masyarakat memiliki kemampuan ekonomi untuk memenuhi kebutuhan hidupnya secara layak.
2. **Meningkatkan pertumbuhan ekonomi berkualitas berbasis agrobisnis dan pariwisata yang dimulai dari desa.**
  - a. **Pertumbuhan ekonomi yang berkualitas** adalah pertumbuhan ekonomi yang diiringi dengan penurunan tingkat kemiskinan, pengangguran dan gini ratio.



- b. **Agrobisnis** merupakan upaya memperoleh keuntungan dengan mengelola aspek budidaya, penyediaan bahan baku, pascapanen, proses pengolahan, hingga tahap pemasaran. Terkandung semangat untuk mempertahankan predikat sebagai lumbung padi Provinsi Kalimantan Selatan dan penyangga pangan nasional.
  - c. **Pariwisata** merupakan salah satu sektor yang diunggulkan sebagai pengungkit perekonomian di Tapin untuk masa yang akan datang.
  - d. **Desa** merupakan kesatuan masyarakat hukum yang memiliki batas wilayah yang berwenang untuk mengatur dan mengurus urusan pemerintahan, kepentingan masyarakat setempat berdasarkan prakarsa masyarakat, hak asal usul, dan/atau hak tradisional. Pembangunan diarahkan untuk mendorong pembangunan desa dan pemberdayaan masyarakat desa.
- 3. Memantapkan pengelolaan infrastruktur dan lingkungan secara berkelanjutan.**
- a. **Infrastruktur** meliputi transportasi, irigasi, air bersih, persampahan, limbah, bangunan, energi. Pengelolaan infrastruktur secara berkelanjutan meliputi penyediaan dan pemeliharaan infrastruktur untuk mewujudkan rencana struktur ruang dalam Rencana Tata Ruang Wilayah (RTRW) Kabupaten Tapin.
  - b. **Pengelolaan lingkungan secara berkelanjutan** berarti memanfaatkan dan memelihara lingkungan secara bijaksana dengan memperhatikan kepentingan generasi mendatang dan Rencana Tata Ruang Wilayah (RTRW) Kabupaten Tapin.
- 4. Mengembangkan iklim investasi yang kondusif demi peningkatan kesejahteraan masyarakat.**
- Iklim investasi yang kondusif dicapai dengan kondisi sosial, keamanan dan ketertiban masyarakat yang terjaga, birokrasi yang berorientasi untuk memberikan pelayanan terbaik kepada masyarakat serta dukungan infrastruktur Dengan iklim yang kondusif maka akan meningkatkan penanaman modal yang



memadai pada calon lokasi investasi yang ada dan pada akhirnya akan meningkatkan kesejahteraan masyarakat.

**5. Mengedepankan tata kelola pemerintahan yang baik dan bersih serta mampu menciptakan iklim pelayanan publik yang maksimal (Good and Clean Government).**

Bermakna peningkatan sikap mental Aparatur Sipil Negara yang berorientasi kepada hasil (outcome) dan pelayanan kepada masyarakat serta kepatuhan pada peraturan perundang-undangan yang berlaku.

**3) Tujuan dan Sasaran**

Tujuan adalah sesuatu kondisi yang akan dicapai atau dihasilkan dalam jangka waktu 5 (lima) Tahunan. Sedangkan sasaran adalah rumusan kondisi yang menggambarkan tercapainya tujuan, berupa hasil pembangunan Daerah/Perangkat Daerah yang diperoleh dari pencapaian hasil (outcome) program Perangkat Daerah.

Berdasarkan masing-masing tujuan yang telah disepakati dibuat sasaran untuk kuantifikasi lebih lanjut dan lebih teknis dapat dikelola pencapaiannya. Sasaran RPJMD disamping menerjemahkan tujuan dari visi dan misi, sekurang-kurangnya berisi sasaran pokok RPJPD periode berkenaan. Adapun tujuan dan sasaran pembangunan Kabupaten tapin Tahun 2018-2023, sebagai berikut:

**Misi 1: Meningkatkan Kualitas Sumberdaya Manusia Yang Agamis, Sehat, Cerdas, Berbudaya dan Berdaya Saing**

**Tujuan 1.1:** Meningkatkan kualitas Sumberdaya Manusia Kabupaten Tapin.

**Sasaran:**

- a. Meningkatkan aksesibilitas dan kualitas pendidikan.
- b. Meningkatnya derajat kesehatan masyarakat.
- c. Meningkatnya daya beli masyarakat
- d. Meningkatnya kualitas kehidupan sosial keagamaan
- e. Meningkatnya pembangunan dan pemberdayaan gender.



**Misi 2: Meningkatkan Pertumbuhan Ekonomi Yang Berkualitas Berbasis Agrobisnis dan Pariwisata yang Dimulai dari Desa.**

**Tujuan 2.1:** Meningkatnya kemandirian dan pemerataan ekonomi daerah.

**Sasaran:**

- a. Meningkatnya Sektor Agrobisnis.
- b. Meningkatnya Sektor Pariwisata
- c. Meningkatnya Sektor Koperasi dan UKM
- d. Meningkatnya Pemberdayaan Masyarakat Desa
- e. Meningkatnya kemandirian pangan daerah
- f. Menurunnya Pengangguran

**Misi 3: Memantapkan Pengelolaan Infrastruktur Dan Lingkungan Secara Berkelanjutan**

**Tujuan 3.1:** Meningkatkan kualitas infrastruktur.

**Sasaran:**

- a. Meningkatnya kualitas jalan dan jembatan
- b. Meningkatnya kualitas jaringan air bersih
- c. Meningkatnya kualitas jaringan irigasi
- d. Meningkatnya kualitas sarana prasarana pelayanan publik
- e. Meningkatnya ketersediaan jaringan komunikasi

**Tujuan 3.2: Meningkatkan kualitas lingkungan hidup.**

**Sasaran:**

- a. Meningkatnya pengelolaan dan pelestarian lingkungan yang memperhatikan RTRW dan prinsip pembangunan berkelanjutan
- b. Meningkatnya kualitas lingkungan perumahan

**Misi 4: Mewujudkan Iklim Investasi Yang Kondusif Demi Peningkatan Kesejahteraan Masyarakat**

**Tujuan 4.1:** Meningkatnya investasi.

**Sasaran:** Meningkatnya keamanan daerah.





---

**Misi 5: Mengedepankan Tata Kelola Pemerintahan Yang Baik dan Bersih Serta Mampu Menciptakan Iklim Pelayanan Publik Yang Maksimal (Good and Clean Government)**

**Tujuan 5.1:** Terwujudnya pemerintahan yang bersih, akuntabel dan melayani masyarakat.

**Sasaran:**

- a. Meningkatnya akuntabilitas kinerja dan keuangan.
- b. Meningkatnya kualitas ASN
- c. Meningkatnya kualitas pelayanan pada masyarakat.

Perumusan tujuan dan sasaran pembangunan jangka menengah Kabupaten Tapin disajikan pada Tabel berikut. Selanjutnya, rumusan tujuan dan sasaran merupakan dasar dalam menyusun pilihan-pilihan strategi pembangunan dan arah kebijakan pembangunan jangka menengah.

**Tabel 1.23**  
**Rumusan Visi, Misi, Tujuan, Sasaran dan Indikator RPJMD**  
**Kabupaten Tapin Tahun 2019-2023**

Tujuan/Sasaran/Program Pembangunan Daerah	Indikator Kinerja (Tujuan, Impact, Outcome)	Kondisi Kinerja Pada Awal RPJMD		Capaian Kinerja Program dan Kerangka Pendanaan					Kondisi Kinerja Pada Akhir Periode RPJMD
		2017	2018	Tahun 2019	Tahun 2020	Tahun 2021	Tahun 2022	Tahun 2023	
				Target	Target	Target	Target	Target	
<b>Tujuan 1: Meningkatkan kualitas SDM Kabupaten Tapin</b>	Indeks pembangunan manusia (poin)	68.7	68.7	69.2	69.7	70.2	70.7	71.2	71.2
<b>Sasaran 1: Meningkatnya aksesabilitas dan kualitas pendidikan</b>	Rata-rata lama sekolah (poin)	7.53	7.53	7.91	8.3	8.72	9.15	9.61	9.61
	Harapan lama sekolah (poin)	11.52	11.52	12.1	12.7	13.34	13.74	14	14
	Rasio budaya baca (poin)	0.002665	0.002665	0.002672	0.002677	0.002679	0.002685	0.002691	0.002691
<b>Sasaran 2: Meningkatnya derajat kesehatan masyarakat</b>	Angka Harapan Hidup (poin)	69.72	69.72	70.42	71.12	71.83	72.55	73.28	73.28
<b>Sasaran 3: Meningkatnya daya beli Masyarakat</b>	Pengeluaran per kapita	1,141,745	1,141,745	1,176,000	1,211,280	1,274,615	1,285,045	1,323,595	1,323,595
<b>Sasaran 4: Meningkatnya kualitas kehidupan sosial keagamaan</b>	Persentase potensi kasus/kejadian konflik yang diselesaikan (%)	75	78	80	80	85	80	86.67	86.67
<b>Sasaran 5: Meningkatnya pembangunan dan pemberdayaan gender</b>	Indeks Pembangunan Gender (IPG) (poin)	83.87	83.87	84.54	84.73	84.92	85.11	85.3	85.3
	Indeks Pemberdayaan Gender (IDG) (poin)	72.99	72.99	73.17	73.25	73.32	73.39	73.47	73.47
<b>Tujuan 1: Meningkatnya kemandirian dan pemerataan ekonomi daerah</b>	Laju pertumbuhan Ekonomi (%)	4.85	4.85	4.9	5	5.2	5.4	5.6	5.6



Tujuan/Sasaran/Program Pembangunan Daerah	Indikator Kinerja (Tujuan, Impact, Outcome)	Kondisi Kinerja Pada Awal RPJMD		Capaian Kinerja Program dan Kerangka Pendanaan					
		2017	2018	Tahun 2019	Tahun 2020	Tahun 2021	Tahun 2022	Tahun 2023	Kondisi Kinerja Pada Akhir Periode RPJMD
				Target	Target	Target	Target	Target	Target
	Indeks Gini (poin)	0.33	0.33	0.3	0.3	0.29	0.29	0.28	0.28
	Indeks Ketimpangan Regional (poin)	0.32	0.32	0.31	0.3	0.29	0.28	0.27	0.27
	Produk Domestik Regional Bruto (PDRB) Atas Dasar Harga Konstan (ADHK) menurut lapangan usaha dalam juta rupiah (Rp)	5,895,173	6,072,028	6,254,189	6,441,815	6,635,069	6,834,121	7,039,145	7,039,145
	Produk Domestik Regional Bruto (PDRB) Atas Dasar Harga Berlaku (ADHB) menurut lapangan usaha dalam juta rupiah (Rp)	7,433,273	7,656,271	7,885,959	8,122,538	8,366,214	8,617,201	8,875,717	8,875,717
<b>Sasaran 1: Meningkatnya Sektor Agrobisnis</b>	Kontribusi sektor pertanian terhadap PDRB (%)	21.71	21.75	22.78	23.15	23.53	23.91	24.3	24.3
	Kontribusi sektor peternakan terhadap PDRB (%)	2.1	2.3	2.5	2.6	2.7	2.8	2.9	2.9
	Kontribusi sektor perikanan terhadap PDRB (%)	1.2	1.3	1.4	1.5	1.6	1.7	1.8	1.8
	Kontribusi sektor perindustrian terhadap PDRB (%)	6.99	7.03	7.2	7.4	7.6	7.8	8	8
<b>Sasaran 2: Meningkatnya Sektor Pariwisata</b>	Kontribusi sektor pariwisata terhadap PDRB (%)	2.5	2.7	3	3.2	3.5	3.7	4	4
<b>Sasaran 3: Meningkatnya Sektor Koperasi dan UKM</b>	Kontribusi sektor Koperasi dan UKM terhadap PDRB (%)	1.1	1.2	1.3	1.4	1.5	1.6	1.7	1.7





Tujuan/Sasaran/Program Pembangunan Daerah	Indikator Kinerja (Tujuan, Impact, Outcome)	Kondisi Kinerja Pada Awal RPJMD		Capaian Kinerja Program dan Kerangka Pendanaan					
		2017	2018	Tahun 2019	Tahun 2020	Tahun 2021	Tahun 2022	Tahun 2023	Kondisi Kinerja Pada Akhir Periode RPJMD
				Target	Target	Target	Target	Target	Target
<b>Sasaran 4: Meningkatnya Pemberdayaan Masyarakat Desa</b>	Indeks Desa Membangun (poin)	0.54	0.55	0.56	0.57	0.58	0.59	0.6	0.6
<b>Sasaran 5: Meningkatnya kemandirian pangan daerah</b>	Skor Pola Pangan Harapan (poin)	83.9	86.2	85	86	87	88	90	90
<b>Sasaran 6: Menurunnya Kemiskinan</b>	Persentase penduduk miskin (%)	3.77	3.76	3.75	3.65	3.55	3.45	3.35	3.35
	Indeks Kedalaman Kemiskinan (poin)	0.4	0.41	0.42	0.43	0.44	0.45	0.46	0.46
	Indeks Keparahan Kemiskinan (poin)	0.08	0.08	0.07	0.06	0.05	0.04	0.03	0.03
<b>Sasaran 7: Menurunnya Pengangguran</b>	Tingkat pengangguran terbuka (%)	4.39	4.25	4	3.8	3.6	3.4	3.2	3.2
<b>Tujuan 1: Meningkatkan kualitas infrastruktur</b>	<b>Persentase infrastruktur dalam kondisi mantap (%)</b>	<b>43.49</b>	<b>44.55</b>	<b>46.67</b>	<b>52.33</b>	<b>55.33</b>	<b>60.67</b>	<b>64.33</b>	<b>67,67</b>
<b>Sasaan 1: Meningkatnya kualitas jalan dan jembatan</b>	Persentase jalan dalam kondisi mantap (%)	54.32	54.32	60	63	66	70	75	75
	Persentase jembatan dalam kondisi mantap (%)	47	49	52	55	58	60	65	65
<b>Sasaan 2: Meningkatnya kualitas jaringan air bersih</b>	Persentase rumah tangga yang dapat mengakses air bersih (%)	55.48	55.65	56	58	60	62	64	64
<b>Sasaan 3: Meningkatnya kualitas jaringan irigasi</b>	Luas areal sawah yang terairi (%)	65	66	67	69	71	73	75	75
<b>Sasaan 4: Meningkatnya kualitas sarana prasarana pelayanan publik</b>	Persentase bangunan gedung negara (gedung kantor dan gedung pelayanan publik) dalam kondisi baik (%)	28	29	32	44	48	60	64	64



Tujuan/Sasaran/Program Pembangunan Daerah	Indikator Kinerja (Tujuan, Impact, Outcome)	Kondisi Kinerja Pada Awal RPJMD		Capaian Kinerja Program dan Kerangka Pendanaan					
		2017	2018	Tahun 2019	Tahun 2020	Tahun 2021	Tahun 2022	Tahun 2023	Kondisi Kinerja Pada Akhir Periode RPJMD
				Target	Target	Target	Target	Target	Target
<b>Sasaran 5: Meningkatnya ketersediaan jaringan komunikasi</b>	Persentase desa yang tersambung dengan jaringan komunikasi (%)	80	85	90	92	94	96	98	98
<b>Tujuan 2: Meningkatkan kualitas lingkungan hidup</b>	Persentase Peningkatan Indeks Kualitas Lingkungan Hidup (%)	1.39	1.48	0.56	0.11	2.69	0.01	0.32	0.32
<b>Sasaran 1: Meningkatnya pengelolaan dan pelestarian lingkungan yang memperhatikan RTRW dan prinsip pembangunan berkelanjutan</b>	Indeks Kualitas Lingkungan Hidup (poin)	53.03	53.71	53.329	53.389	54.829	54.835	55.015	55.015
	Tingkat ketaatan terhadap RTRW (%)	45	46	48	57	63	69	75	75
<b>Sasaran 2: Meningkatnya kualitas lingkungan perumahan</b>	Persentase rumah layak huni (%)	97.5	97.62	97.74	97.86	97.98	98.1	98.22	98.22
<b>Tujuan 1: Meningkatnya investasi</b>	<b>Laju pertumbuhan investasi daerah (%)</b>	4	4.6	5	5.2	5.5	5.7	6	6
<b>Sasaran 1: Meningkatnya keamanan daerah</b>	Indeks rasa aman (poin)	0	0	0.49	0.5	0.51	0.52	0.53	0.53
<b>Tujuan 1: Terwujudnya pemerintahan yang bersih, akuntabel dan melayani masyarakat</b>	<b>Indeks Persepsi Reformasi Birokrasi (poin)</b>	0	0	C	CC	CC	B	BB	BB
<b>Sasaran 1: Meningkatnya akuntabilitas kinerja dan keuangan</b>	Nilai SAKIP (predikat)	CC	B	B	B	B	BB	BB	BB
	Opini BPK atas Laporan Keuangan Pemda (predikat)	WTP	WTP	WTP	WTP	WTP	WTP	WTP	WTP
<b>Sasaran 2: Meningkatnya kualitas ASN</b>	Indeks Profesionalitas ASN (poin)	0	0	99	99	99	99	99	99
<b>Sasaran 3: Meningkatnya kualitas pelayanan pada masyarakat</b>	Nilai Survey Kepuasan Masyarakat (poin)	75	76	77	79	81	83	85	85



### **C. Program Pembangunan Daerah Berdasarkan Dokumen Perencanaan Jangka Menengah**

Program pembangunan daerah adalah program strategis daerah yang dilaksanakan oleh perangkat daerah sebagai instrumen arah kebijakan untuk mencapai sasaran RPJMD. Dengan mempertimbangkan strategi dan arah kebijakan yang telah ditetapkan sebagai upaya pencapaian sasaran pembangunan jangka menengah, maka dipilih beberapa program perangkat daerah untuk menjadi program pembangunan daerah.

Penyajian secara sistematis dari misi, tujuan dan sasaran hingga ke program pembangunan daerah untuk pembangunan 5 (lima) tahun ke depan, ditampilkan pada Tabel. Program yang disajikan merupakan sekumpulan program prioritas pemerintah daerah Kabupaten Tapin yang secara khusus berhubungan dengan capaian sasaran pembangunan daerah.

Lebih lanjut, program pembangunan daerah juga memuat program dalam rangka penerapan Standar Pelayanan Minimal (SPM). Sebagaimana amanat dari Peraturan Pemerintah Nomor 2 Tahun 2018, maka dalam RPJMD Kabupaten Tapin Tahun 2018-2023 dimuat program untuk penerapan SPM. Hal ini disajikan pada Tabel berikut :

**Tabel 1.24**  
**Program Pembangunan Daerah yang disertai Pagu Indikatif**  
**Kabupaten Tapin Tahun 2019 - 2023**

Misi/Tujuan/Sasaran /Program /Pembangunan Daerah	Indikator Kinerja (Tujuan, Impact, Outcome)	Kondisi Kinerja Pada Awal RPJMD		Capaian Kinerja Program dan Kerangka Pendanaan												Perangkat Daerah Penanggung Jawab
		2017	2018	Tahun 2019		Tahun 2020		Tahun 2021		Tahun 2022		Tahun 2023		Kondisi Kinerja Pada Akhir Periode RPJMD		
				Target	Rp	Target	Rp	Target	Rp	Target	Rp	Target	Rp	Target	Rp	
Misi 1: Meningkatkan kualitas sumberdaya manusia yang agamis, sehat, cerdas, berbudaya dan berdaya saing					102,589,329,881		106,843,265,817		124,735,937,639		134,372,840,908		143,448,318,662		616,180,092,907	
Tujuan 1: Meningkatkan kualitas SDM Kabupaten Tapin	Indeks pembangunan manusia (poin)	68.7	68.7	69.2	102,589,329,881	69.7	106,843,265,817	70.2	124,735,937,639	70.7	134,372,840,908	71.2	143,448,318,662	71.2	616,180,092,907	
Sasaran 1: Meningkatnya aksesabilitas dan kualitas pendidikan	Rata-rata lama sekolah (poin)	7.53	7.53	7.91	30,228,456,500	8.3	31,640,440,253	8.72	36,949,628,011	9.15	39,477,305,991	9.61	42,244,182,891	9.61	180,540,013,646	
	Harapan lama sekolah (poin)	11.52	11.52	12.1		12.7		13.34		13.74		14		14		
	Rasio budaya baca (poin)	0.002665	0.002665	0.002672		0.002677		0.002679		0.002685		0.002691		0.002691		
<b>Program:</b>																
Program Pendidikan Anak Usia Dini	Persentase sarana dan prasarana PAUD dalam kondisi baik (%)	64	67	74	882,758,500	77	923,100,563	80	1,078,366,078	84	1,151,155,789	88	1,231,161,116	88	5,266,542,046	DI NAS PENDIDIKAN
	Persentase PAUD yang terakreditasi (%)	0	15	30		45		60		75		90		90		
Program Pembinaan SD	Angka Putus Sekolah Dasar (%)	0,075	0,039	0,034	20,619,402,650	0,029	21,561,709,351	0,024	25,188,388,864	0,019	26,888,605,112	0,014	28,757,363,168	0,014	123,015,469,145	DI NAS PENDIDIKAN
	Angka Mengulang Sekolah Dasar (%)	0,023	0,021	0,020		0,015		0,010		0,005		0,002		0,002		
	Persentase sekolah yang terakreditasi jenjang SD	72	90	82		95		100		100		100		100		

Misi/Tujuan/Sasaran /Program Pembangunan Daerah	Indikator Kinerja (Tujuan, Impact, Outcome)	Kondisi Kinerja Pada Awal RPJMD		Capaian Kinerja Program dan Kerangka Pendanaan												Perangkat Daerah Penanggung Jawab
		2017	2018	Tahun 2019		Tahun 2020		Tahun 2021		Tahun 2022		Tahun 2023		Kondisi Kinerja Pada Akhir Periode RPJMD		
				Target	Rp	Target	Rp	Target	Rp	Target	Rp	Target	Rp	Target	Rp	
	Persentase sekolah yang melaksanakan program pembangunan karakter jenjang SD (%)	78	89	90		91		92		93		94		94		
Program Pembinaan SMP	Angka Putus Sekolah Menengah Pertama (%)	0,43	0,40	0,38	7,315,40 4,450	0,30	7,649,71 8,433	0,25	8,936,40 1,074	0,20	9,539,60 8,146	0	10,202,6 10,913	0	43,643,7 43,016	DINAS PENDIDIKAN
	Angka Mengulang Sekolah Menengah Pertama (%)	1,29	1,31	1,12		1,01		0,72		0,33		0		0		
	Persentase sekolah yang terakreditasi jenjang SMP	62	63	70		80		90		95		100		100		
	Persentase sekolah yang melaksanakan program pembangunan karakter jenjang SMP (%)	72,89	73,07	76,92		84,60		92,31		96,15		100		100		
Program Pendidikan Non Formal	Persentase Warga negara usia 7 (tujuh) tahun sampai dengan 18 yang mengikuti program Pendidikan Non Formal (%)	0,0049	0,0050	0,0051	752,533, 900	0,0053	786,924, 699	0,0055	919,285, 434	0,0057	981,337, 200	0,0059	1,049,54 0,136	0,0060	4,489,62 1,369	DINAS PENDIDIKAN
	Persentase pendidikan non formal yang terakreditasi (%)		7,69	19,20		30,70		42,30		57,60		76,90		76,90		
Program Peningkatan Mutu Pendidik dan Tenaga Kependidikan	Persentase Guru yang memenuhi kualifikasi S1/D-IV (%)	74	74	79	446,022, 000	84	466,405, 205	89	544,854, 561	94	581,632, 244	100	622,055, 685	100	2,660,96 9,695	DINAS PENDIDIKAN
	Persentase pemenuhan jumlah guru pada satuan pendidikan SD dan SMP (%)	82,15	82,15	85,70		89,25		92,80		96,35		100		100		
Program Pelayanan dan Pembudayaan Kegemaran Membaca	Persentase Perpustakaan yang dapat diakses pemustaka (%)	3,98		3,98	95,200,0 00	4,48	119,000, 000	4,97	148,750, 000	5,47	185,937, 500	5,97	232,421, 875	5,97	781,309, 375	DINAS PERPUSTAKAAN DAN KEARSIPAN





Misi/Tujuan/Sasaran /Program /Pembangunan Daerah	Indikator Kinerja (Tujuan, Impact, Outcome)	Kondisi Kinerja Pada Awal RPJMD		Capaian Kinerja Program dan Kerangka Pendanaan												Perangkat Daerah Penanggung Jawab
		2017	2018	Tahun 2019		Tahun 2020		Tahun 2021		Tahun 2022		Tahun 2023		Kondisi Kinerja Pada Akhir Periode RPJMD		
				Target	Rp	Target	Rp	Target	Rp	Target	Rp	Target	Rp	Target	Rp	
Program Pengembangan Budaya Baca & Pembinaan Perpustakaan	Persentase peningkatan Perpustakaan yang aktif sesuai SNP (%)	30	33.33	100	117,135,000	100	133,582,000	50	133,582,000	33.33	149,030,000	25	149,030,000	25	682,359,000	DINAS PERPUSTAKAAN DAN KEARSIPAN
	Persentase peningkatan tenaga pengelola Perpustakaan yang terampil	30	33.33	100		100		50		33.33		25		25		
	Persentase peningkatan jumlah koleksi bahan perpustakaan (%)	4.17	0	3.84		4.23		4.06		4.39		4.20		4.20		
<b>Sasaran 2: Meningkatkan derajat kesehatan masyarakat</b>	Angka Harapan Hidup (poin)	69.72	69.72	70.42	67,875,050,516	71.12	68,997,768,128	71.83	81,560,641,383	72.55	87,411,416,231	73.28	93,879,838,855	73.28	403,915,115,114	
<b>Program:</b>																
Program Upaya Kesehatan Masyarakat	Persentase Puskesmas yang terakreditasi madya (%)	76,25	82,28	100	762,309,600	100	820,220,000	100	861,234,000	100	733,267,000	100	931,746,000	100	4,108,776,600	DINAS KESEHATAN
Program Bebas Berobat	Persentase masyarakat miskin yang memperoleh pelayanan kesehatan (%)	79,54	95,89	100	13,069,000,000	100	18,069,000,000	100	23,069,000,000	100	23,412,500,000	100	23,412,500,000	100	101,032,000,000	DINAS KESEHATAN
Program Perbaikan Gizi Masyarakat	Persentase pelayanan gizi masyarakat (%)	58,13	89,72	100	40,798,000	82	716,080,000	86	733,580,000	90	751,080,000	92	766,580,000	92	3,008,118,000	DINAS KESEHATAN
Program Kesehatan Keluarga	Persentase peningkatan kesehatan ibu bayi baru lahir dan anak balita (KIBLA, KESPRO LANSIA) (%)	31,17	86,12	100	148,300,000	54	557,750,000	63	562,750,000	72	567,750,000	81	562,750,000	81	2,399,300,000	DINAS KESEHATAN
Program Promosi Kesehatan Dan Pemberdayaan Masyarakat	Persentase Perilaku Hidup Bersih dan Sehat (PHBS) pada tatanan Rumah Tangga (%)	78,04	92,14	43.00	335,185,000	47.00	624,885,000	50.00	641,725,000	55.00	659,405,000	60.00	667,925,000	60.00	2,929,125,000	DINAS KESEHATAN



Misi/Tujuan/Sasaran /Program Pembangunan Daerah	Indikator Kinerja (Tujuan, Impact, Outcome)	Kondisi Kinerja Pada Awal RPJMD		Capaian Kinerja Program dan Kerangka Pendanaan												Perangkat Daerah Penanggung Jawab
		2017	2018	Tahun 2019		Tahun 2020		Tahun 2021		Tahun 2022		Tahun 2023		Kondisi Kinerja Pada Akhir Periode RPJMD		
				Target	Rp	Target	Rp	Target	Rp	Target	Rp	Target	Rp	Target	Rp	
Program Pencegahan dan Penanggulangan Penyakit Menular dan Tidak Menular	Persentase masyarakat yang terlayani sesuai standar pelayanan penyakit menular dan tidak menular (%)	81,09	84,88	92,5	889,969,000	100	954,467,450	100	1,002,190,823	100	1,052,300,366	100	1,104,915,383	100	5,003,843,022	DINAS KESEHATAN
Program pengadaan, peningkatan dan perbaikan sarana dan prasarana puskesmas/puskesmas pembantu dan jaringannya	Persentase masyarakat yang terlayani sesuai standar pelayanan penyakit menular dan tidak menular (%)	47,34	92,61	100	17,195,778,734	100	11,039,498,153	100	12,479,355,857	100	15,085,649,156	100	18,036,456,732	100	73,836,738,632	DINAS KESEHATAN
Program keluarga berencana dan kesehatan reproduksi	Persentase kelahiran total (TFR) per WUS (15-49 tahun) (%)	2	2,05	2,11	1,159,250,000	2,1	1,326,598,750	2,09	1,424,269,938	2,08	1,535,753,434	2,07	1,679,099,356	2,07	7,124,971,478	DINAS PENGENDALIAN PENDUDUK DAN KELUARGA BERENCANA
Program upaya kesehatan masyarakat	Persentase penyediaan jasa kebersihan, keamanan, pemeliharaan (%)	71,43	71,43	77,14	723,600,000									85	4,914,000,000	RSUD DATU SANGGUL
Program pengadaan, peningkatan sarana dan prasarana rumah sakit	Persentase sarana dan prasarana RS sesuai standar (%)	39,54	50	59,55	4,517,987,776	68,64	4,724,310,305	77,27	5,518,759,327	86,82	5,891,431,700	92,72	6,300,614,945	92,72	26,953,104,052	RSUD DATU SANGGUL
Program penyelenggaraan BLUD RSUD Datu Sanggul	Indeks Kinerja keuangan, operasional, mutu pelayanan dan pemanfaatan bagi masyarakat (nilai)	A	A	A	29,032,872,406	A	30,164,958,471	A	35,267,776,438	A	37,722,279,575	A	40,417,251,440	A	172,605,138,329	RSUD DATU SANGGUL
<b>Sasaran 3: Meningkatnya daya beli Masyarakat</b>	Pengeluaran per kapita (Rp)	11.417.450	11.417.450	11.760.000	502.064.241	12.112.800	524.991.962	12.746.150	613.275.611	12.850.450	654.689.063	13.235.950	700.159.809	13.235.950	2.995.180,686	
<b>Program:</b>																
Program Perumusan Kebijakan Perekonomian	- Persentase BUMD yang sehat dan profitable (%)	80	80	85	502,064,241	90	524,991,962	95	613,275,611	100	654,689,063	100	700,159,809	100	2,995,180,686	Bagian Ekonomi dan Pembangunan, Sekretariat Daerah



Misi/Tujuan/Sasaran /Program Pembangunan Daerah	Indikator Kinerja (Tujuan, Impact, Outcome)	Kondisi Kinerja Pada Awal RPJMD		Capaian Kinerja Program dan Kerangka Pendanaan												Perangkat Daerah Penanggung Jawab
		2017	2018	Tahun 2019		Tahun 2020		Tahun 2021		Tahun 2022		Tahun 2023		Kondisi Kinerja Pada Akhir Periode RPJMD		
				Target	Rp	Target	Rp	Target	Rp	Target	Rp	Target	Rp	Target	Rp	
	- Persentase kesepakatan kerjasama (MoU) dibidang perekonomian yang difasilitasi	100	100	100		100		100		100		100		100	-	
<b>Sasaran 4: Meningkatnya kualitas kehidupan sosial keagamaan</b>	Persentase potensi kasus/kejadian konflik yang diselesaikan (%)	75	78	80	3,193,42 5,425	80	4,367,68 9,759	85	4,283,77 9,353	80	5,347,95 5,016	86,67	4,902,01 5,045	86,67	22,094,8 64,598	
<b>Program:</b>																
Program Pembinaan Kehidupan Beragama Untuk Meningkatkan Iman Dan Taqwa	Persentase kegiatan keagamaan yang dilaksanakan secara efektif dan akuntabel (%)	40,38	53,84	65	3,014,69 0,425	68	4,104,55 4,759	71	3,970,50 4,353	74	4,987,19 5,016	77	4,533,01 5,045	77	20,609,9 59,598	Bagian Kesejahteraan Masyarakat, Sekretariat Daerah
Program Pengembangan Wawasan Kebangsaan	Persentase kehadiran masyarakat yang diundang dalam mengikuti Sosialisasi Wawasan Kebangsaan (%)	40	50	80	51,350,0 00	80	99,400,0 00	80	115,350,0 000	80	129,450,0 000	80	132,500,0 000	80	528,050,0 000	KANTOR KESATUAN BANGSA DAN POLITIK
Program Pemeliharaan Kamtibmas	Persentase kasus/kejadian potensi konflik yang ditangani (%)	80	80	80	65,735,0 00	80	86,585,0 00	80	93,725,0 00	80	122,310,0 000	80	124,000,0 000	80	492,355,0 000	KANTOR KESATUAN BANGSA DAN POLITIK
Program Peningkatan dan Pembinaan Organisasi Kemasyarakatan	Persentase Ormas yang terdata (%)	100	100	80	61,650,0 00	85	77,150,0 00	85	104,200,0 000	90	109,000,0 000	90	112,500,0 000	90	464,500,0 000	KANTOR KESATUAN BANGSA DAN POLITIK
<b>Sasaran 5: Meningkatnya pembangunan dan pemberdayaan gender</b>	Indeks Pembangunan Gender (IPG) (poin)	83,87	83,87	84,54	790,333, 200	84,73	1,312,37 5,715	84,92	1,328,61 3,282	85,11	1,481,47 4,606	85,3	1,722,12 2,061	85,3	6,634,91 8,864	
	Indeks Pemberdayaan Gender (IDG) (poin)	72,99	72,99	73,17		73,25		73,32		73,39		73,47		73,47		



Misi/Tujuan/Sasaran /Program Pembangunan Daerah	Indikator Kinerja (Tujuan, Impact, Outcome)	Kondisi Kinerja Pada Awal RPJMD		Capaian Kinerja Program dan Kerangka Pendanaan												Perangkat Daerah Penanggung Jawab
		2017	2018	Tahun 2019		Tahun 2020		Tahun 2021		Tahun 2022		Tahun 2023		Kondisi Kinerja Pada Akhir Periode RPJMD		
				Target	Rp	Target	Rp	Target	Rp	Target	Rp	Target	Rp	Target	Rp	
<b>Program:</b>																
Program Perlindungan Hak Perempuan	Persentase kasus kekerasan terhadap perempuan yang ditindaklanjuti (%)	94	90	90	120,120,000	90	236,920,605	90	260,612,665	90	286,673,931	90	315,341,323	90	1,219,668,524	DINAS PEMBERDAYAAN PEREMPUAN DAN PERLINDUNGAN ANAK
Program Perlindungan Khusus Anak	Persentase kasus kekerasan terhadap anak yang ditindaklanjuti (%)	94	90	90	51,710,100	90	179,295,605	90	192,225,165	90	231,447,681	90	247,092,448	90	901,770,999	DINAS PEMBERDAYAAN PEREMPUAN DAN PERLINDUNGAN ANAK
Program Kualitas Hidup Perempuan	- Persentase Analisis Responsif Gender (ARG) pada belanja langsung APBD (%)	2	0.01	2,1	454,228,100	2,2	476,939,505	2,3	524,633,452	2,4	577,096,794	2,5	634,806,470	2,5	2,667,704,321	DINAS PEMBERDAYAAN PEREMPUAN DAN PERLINDUNGAN ANAK
	- Persentase perempuan yang terlibat di pemerintahan daerah (%)	51.6	52	53		54		55		56		57		57	-	
	- Persentase pelaku usaha rumahan perempuan (%)	13	15	17		18		19		20		22		22	-	
Program Pemenuhan Hak Anak	Persentase Kecamatan Layak Anak yang dikembangkan (%)	8.33	8.33	8.3	164,275,000	8.3	419,220,000	8.3	351,142,000	8.3	386,256,200	8.3	524,881,820	8.3	1,845,775,020	DINAS PEMBERDAYAAN PEREMPUAN DAN PERLINDUNGAN ANAK
	Persentase Sekolah Ramah Anak (SRA) yang dikembangkan (%)	1.69	1.69	1.69		1.69		1.69		1.69		1.69		1.69	-	



Misi/Tujuan/Sasaran /Program Pembangunan Daerah	Indikator Kinerja (Tujuan, Impact, Outcome)	Kondisi Kinerja Pada Awal RPJMD		Capaian Kinerja Program dan Kerangka Pendanaan												Perangkat Daerah Penanggung Jawab
		2017	2018	Tahun 2019		Tahun 2020		Tahun 2021		Tahun 2022		Tahun 2023		Kondisi Kinerja Pada Akhir Periode RPJMD		
				Target	Rp	Target	Rp	Target	Rp	Target	Rp	Target	Rp	Target	Rp	
	Persentase Puskesmas Ramah Anak (PRA) yang dikembangkan (%)	8	8	8.33		7.69		7.69		7.69		7.69		7.69	-	
	Persentase Gugus Tugas KLA yang aktif dalam pencapaian KLA (%)	75	75	75		50		50		50		50		50	-	
	Persentase Forum Anak Daerah yang aktif sebagai pelopor dalam pembangunan (%)	75	75	38.46		38.46		46.15		53.84		61.53		61.53	-	
Misi 2: Meningkatkan pertumbuhan ekonomi berkualitas berbasis agribisnis dan pariwisata yang dimulai dari desa					52,303,139,441		50,309,619,240		54,451,738,567		56,743,949,202		58,458,505,772		272,266,952,222	
Tujuan 1: Meningkatnya kemandirian dan pemerataan ekonomi daerah	Laju pertumbuhan Ekonomi (%)	4.85	4.85	4.9	52,303,139,441	5	50,309,619,240	5.2	54,451,738,567	5.4	56,743,949,202	5.6	58,458,505,772	5.6	272,266,952,222	
	Indeks Gini (poin)	0.33	0.33	0.3		0.3		0.29		0.29		0.28		0.28		
	Indeks Ketimpangan Regional (poin)	0.32	0.32	0.31		0.3		0.29		0.28		0.27		0.27		
	Produk Domestik Regional Bruto (PDRB) Atas Dasar Harga Konstan (ADHK) menurut lapangan usaha dalam juta rupiah (Rp)	5895173	6072028	6254189		644181		66350		683412		7039144.9		7039144.9		
	Produk Domestik Regional Bruto (PDRB) Atas Dasar Harga Berlaku (ADHB) menurut lapangan usaha dalam juta rupiah (Rp)	7433273	76562712	7885959326		8122538.105		8366214.2		8617200.7		8875716.7		8875716.7		



Misi/Tujuan/Sasaran /Program Pembangunan Daerah	Indikator Kinerja (Tujuan, Impact, Outcome)	Kondisi Kinerja Pada Awal RPJMD		Capaian Kinerja Program dan Kerangka Pendanaan												Perangkat Daerah Penanggung Jawab
		2017	2018	Tahun 2019		Tahun 2020		Tahun 2021		Tahun 2022		Tahun 2023		Kondisi Kinerja Pada Akhir Periode RPJMD		
				Target	Rp	Target	Rp	Target	Rp	Target	Rp	Target	Rp	Target	Rp	
<b>Sasaran 1: Meningkatnya Sektor Agrobisnis</b>	Kontribusi sektor pertanian terhadap PDRB (%)	21.71	21.75	22.78	19,975,933,231	23.15	20,529,170,010	23.53	22,498,674,793	23.91	23,398,136,830	24.3	24,353,520,677	24	110,755,435,541	
	Kontribusi sektor peternakan terhadap PDRB (%)	2.1	2.3	2.5		2.6		2.7		2.8		2.9		3		
	Kontribusi sektor perikanan terhadap PDRB (%)	1.2	1.3	1.4		1.5		1.6		1.7		1.8		2		
	Kontribusi sektor perindustrian terhadap PDRB (%)	6.99	7.03	7.2		7.4		7.6		7.8		8		8		
<b>Program:</b>																
Program Peningkatan Produksi, Produktivitas dan Mutu Tanaman Pangan Berkelanjutan	- Produktivitas Padi (Ku/Ha)	48.25	48.50	49.23	5,974,014,614	49.97	6,018,494,849	50.72	6,189,766,883	51.48	6,270,109,805	52.25	6,358,323,957	52.25	30,810,710,108	DINAS PERTANIAN
	- Produktivitas Jagung (Ku/Ha)	46.75	47.33	48.04	-	48.76	-	49.49	-	50.23	-	50.99	-	50.99	-	
	- Produktivitas Kedelai (Ku/Ha)	8.76	9.05	9.19	-	9.32	-	9.46	-	9.61	-	9.75	-	9.75	-	
	- Luas Panen Padi (Ha)	75,302	78,966.39	79,899.98		80,844.61		81,800.41		82,767.51		83,746.04		48802.496		
	- Luas Panen Jagung (Ha)	1,038	1,691.11	1,749.42		1,809.74		1,872.15		1,936.71		2,003.49		11062.61		
	- Luas Panen Kedelai (Ha)	77	104.97	108.59		112.34		116.21		120.22		124.36		686.69		
Program Peningkatan Pengolahan dan Pemasaran Hasil Tanaman Pangan	- Persentase RMU yang menghasilkan beras dengan mutu baik (%)	2.50	3.35	5.00	4,068,534,611	10.00	4,071,664,374	15.00	4,083,715,592	20.00	4,089,368,763	25.00	4,095,575,777	25.00	20,408,859,116	DINAS PERTANIAN
	- Jumlah kemitraan pemasaran hasil tanaman pangan	1.00	1.00	1.00		1.00		1.00		1.00		1.00		6.00		



Misi/Tujuan/Sasaran /Program /Program Pembangunan Daerah	Indikator Kinerja (Tujuan, Impact, Outcome)	Kondisi Kinerja Pada Awal RPJMD		Capaian Kinerja Program dan Kerangka Pendanaan												Perangkat Daerah Penanggung Jawab
		2017	2018	Tahun 2019		Tahun 2020		Tahun 2021		Tahun 2022		Tahun 2023		Kondisi Kinerja Pada Akhir Periode RPJMD		
				Target	Rp	Target	Rp	Target	Rp	Target	Rp	Target	Rp	Target	Rp	
Program Peningkatan Produksi, Produktivitas dan Mutu Hortikultura Berkelanjutan	- Luas Panen Cabe Rawit Hiyung (Ha)	111	111.55	112.10	1,020,42 2,489	112.66	1,067,02 2,028	113.21	1,246,45 4,486	113.77	1,330,62 5,424	114.34	1,423,04 2,625	677.64	6,087,56 7,051	DINAS PERTANIAN
	- Luas Panen Bawang Merah (Ha)	111	149.13	151.29		153.48		155.71		157.97		160.25		927.84		
	- Luas Panen Jeruk (Ha)	464	464.18	468.83		473.51		478.25		483.03		487.86		2855.6 7		
	Produktivitas Cabe Rawit (Ku/Ha)	7.97	8,55	8.64		8.72		8.81		8.90		8.99		8.99		
	Produktivitas Bawang Merah (Ku/Ha)	6.96	6,67	6.87		7.08		7.29		7.51		7.73		7.73		
	Produktivitas Jeruk (Ku/Ha)	0.89	1.99	0.91		0.94		0.97		1.00		1.03		1.03		
Program Peningkatan Pengolahan dan Pemasaran Hasil Hortikultura	- Persentase Kelompok tani Yang Melaksanakan Pengolahan Hasil Hortikultura (%)	2.50	5.00	7.50	265,819, 995	10.00	277,959, 172	12.50	324,701, 316	15.00	346,627, 840	17.50	370,702, 515	17.50	1,585,81 0,838	DINAS PERTANIAN
	- Jumlah kemitraan pemasaran hasil hortikultura	1	1.00	1.00		1.00		1.00		1.00		1.00		6.00		
Program Peningkatan Produksi, Produktivitas dan Mutu Perkebunan Berkelanjutan	- Produktivitas Tanaman Karet (Ku/Ha)	621.18	603.09	613.88	936,073, 914	632.30	978,821, 514	651.27	1,143,42 2,005	670.80	1,220,63 5,336	690.93	1,305,41 3,290	690.93	5,584,36 6,059	DINAS PERTANIAN
	- Produktivitas Tanaman Sawit (Ku/Ha)	1,878.70	1,789.24	3,239.35	-	3,336.5 3	-	3,436. 63	-	3,539.7 3	-	3,645. 92	-	3645.9 2	-	
	- Luas Tanaman Karet (Ha)	399.27	13,309.0 0	14,118.2 1		14,541. 76		14,978 .01		15,427. 35		15,890 .17		15890. 17		
	- Luas Tanaman Sawit (Ha)	2248.05	44,961.0 0	3,239.35		3,336.5 3		3,436. 63		3,539.7 3		3,645. 92		3645.9 2		
	- Persentase intensitas serangan OPT Perkebunan	5.00	5.00	4.50		4.00		3.50		3.00		2.50		2.50		



Misi/Tujuan/Sasaran /Program Pembangunan Daerah	Indikator Kinerja (Tujuan, Impact, Outcome)	Kondisi Kinerja Pada Awal RPJMD		Capaian Kinerja Program dan Kerangka Pendanaan												Perangkat Daerah Penanggung Jawab
		2017	2018	Tahun 2019		Tahun 2020		Tahun 2021		Tahun 2022		Tahun 2023		Kondisi Kinerja Pada Akhir Periode RPJMD		
				Target	Rp	Target	Rp	Target	Rp	Target	Rp	Target	Rp	Target	Rp	
Program Peningkatan Pengolahan dan Pemasaran Hasil Perkebunan	Persentase kelompok tani RPBSK kategori baik (%)	9.38	12.50	15.63	62,041,181	18.17	64,874,410	21.88	75,783,815	25.00	80,901,366	28.18	86,520,286	28.18	370,121,057	DINAS PERTANIAN
Program Peningkatan Produksi, Produktifitas dan Mutu Peternakan Berkelanjutan	- Populasi sapi (ekor)	6751	6,900	7,015	4,184,419,866	7,132	4,375,509,379	7,251	5,111,303,374	7,372	5,456,460,943	7,495	5,835,433,748	7495	24,963,127,309	DINAS PERTANIAN
	- Populasi kambing (ekor)	4526	4,585	4,650		4,716		4,783		4,851		4,920		4920		
	- Populasi unggas (ekor)	2281314	2,301,089	2,315,533		2,330,206		2,346,072		2,364,135		2,364,135		2364135		
	- Angka konsumsi daging per kapita (kg/kapita)	3.8	3.80	3.84		3.89		3.94		4.00		4.05		4.05		
	- Persentase penyakit hewan yang tertangani (%)	100	100.00	100.00		100.00		100.00		100.00		100.00		100.00		
Program Peningkatan Pengolahan dan Pemasaran Hasil Peternakan	Persentase kelompok pengolahan hasil peternakan yang teregister dan dibina (%)	2.00	2.00	2.00	198,881,268	2.00	207,963,560	2.00	242,935,109	2.00	259,340,101	2.00	277,352,297	2.00	1,186,472,335	DINAS PERTANIAN
Program Pengembangan Budidaya Perikanan	Persentase Realisasi Produksi Perikanan Budidaya (%)	100.09	100	100	2,031,303,280	100	2,124,066,619	100	2,481,253,708	100	2,648,808,525	100	2,832,778,759	100	12,118,210,890	DINAS PERIKANAN
Program Pengembangan Perikanan Tangkap	Persentase Realisasi Produksi Perikanan Tangkap (%)	98.29	100	100	618,529,189	100	646,775,504	100	755,538,506	100	806,558,728	100	862,577,423	100	3,689,979,350	DINAS PERIKANAN
Program Pembinaan, Penumbuhan Dan Pengembangan Industri Berbasis Agro Dan Kimia	Persentase Bertambahnya Usaha Industri Agro dan Kimia (%)	0.2	0.25	0.30	615,892,825	0.33	696,018,600	0.37	843,800,000	0.38	888,700,000	0.41	905,800,000	0.41	3,950,211,425	DINAS PERINDUSTRIAN





Misi/Tujuan/Sasaran /Program Pembangunan Daerah	Indikator Kinerja (Tujuan, Impact, Outcome)	Kondisi Kinerja Pada Awal RPJMD		Capaian Kinerja Program dan Kerangka Pendanaan												Perangkat Daerah Penanggung Jawab
		2017	2018	Tahun 2019		Tahun 2020		Tahun 2021		Tahun 2022		Tahun 2023		Kondisi Kinerja Pada Akhir Periode RPJMD		
				Target	Rp	Target	Rp	Target	Rp	Target	Rp	Target	Rp	Target	Rp	
	Persentase Bertambahnya Pelaku Usaha Industri Agro dan Kimia (%)	0.15	0.20	0,23		0,25		0,26		0,27		0,29		0,29		
<b>Sasaran 2: Meningkatnya Sektor Pariwisata</b>	Kontribusi sektor pariwisata terhadap PDRB (%)	2.5	2.7	3	2,019,81 9,982	3.2	2,112,05 7,914	3.5	2,467,22 6,766	3.7	2,633,83 4,367	4	2,816,76 4,586	4	12,049,7 03,615	
<b>Program:</b>																
Program Pengembangan Destinasi Pariwisata	Persentase destinasi wisata yang telah dikelola dengan baik (%)	68.18	70	70	1,003,21 1,982	73	1,078,21 2,914	75	1,305,25 7,166	78	1,366,00 1,047	80	1,513,13 3,266	80	6,265,81 6,375	DINAS KEBUDAYAAN DAN PARIWISATA
Program Pengembangan Kelembagaan dan SDM Pariwisata	Persentase kelompok sadar wisata yang aktif (%)	15	20	20	175,400, 000	25	281,340, 000	35	295,150, 000	40	336,180, 000	55	336,180, 000	55	1,424,25 0,000	DINAS KEBUDAYAAN DAN PARIWISATA
Program Promosi dan Pemasaran Pariwisata	Persentase destinasi wisata yang dipasarkan (%)	20	25	30	822,208, 000	33	677,555, 000	35	791,819, 600	40	835,653, 320	50	858,251, 320	50	3,985,48 7,240	DINAS KEBUDAYAAN DAN PARIWISATA
Program Pengembangan Usaha Industri Pariwisata dan Ekonomi Kreatif	Persentase pelaku usaha pariwisata yang dibina (%)	15	25	30	19,000,0 00	35	74,950,0 00	40	75,000,0 00	45	96,000,0 00	50	109,200, 000	50	374,150, 000	DINAS KEBUDAYAAN DAN PARIWISATA
<b>Sasaran 3: Meningkatnya Sektor Koperasi dan UKM</b>	Kontribusi sektor Koperasi dan UKM terhadap PDRB (%)	1.1	1.2	1.3	100,187, 363	1.4	123,782, 648	1.4	133,257, 711	1.6	137,982, 996	1.7	143,146, 892	1.7	638,357, 610	
<b>Program:</b>																
Program Peningkatan Kualitas Kelembagaan Koperasi	Persentase Koperasi Aktif (%)	82.39	83	86.96	51,137,3 63	87	53,472,6 48	87	62,464,7 11	88	66,682,8 46	88	71,314,2 34	87.84	305,071, 802	DINAS PERINDUSTRIAN
	Persentase Koperasi yang dibina dengan SHU yang meningkat			100		100		100		100		100		100		



Misi/Tujuan/Sasaran /Program Pembangunan Daerah	Indikator Kinerja (Tujuan, Impact, Outcome)	Kondisi Kinerja Pada Awal RPJMD		Capaian Kinerja Program dan Kerangka Pendanaan												Perangkat Daerah Penanggung Jawab
		2017	2018	Tahun 2019		Tahun 2020		Tahun 2021		Tahun 2022		Tahun 2023		Kondisi Kinerja Pada Akhir Periode RPJMD		
				Target	Rp	Target	Rp	Target	Rp	Target	Rp	Target	Rp	Target	Rp	
Program Pengembangan Kewirausahaan dan Keunggulan Kompetitif Usaha Kecil Menengah	Persentase bertambahnya pelaku usaha mikro (%)	21	17	14.80	9,200,00	26	9,660,00	34	10,143,00	41	10,650,150	47	11,182,658	46.51	50,835,808	DINAS PERINDUSTRIAN
Program Pengembangan Sistem Pendukung Usaha Bagi Usaha Mikro Kecil dan Menengah	Persentase UMKM Yang Memiliki Izin Usaha (%)	4.49	4.50	14.02	39,850,00	15	60,650,00	16	60,650,00	17	60,650,00	18	60,650,00	17.88	282,450,000	DINAS PERINDUSTRIAN
<b>Sasaran 4: Meningkatnya Pemberdayaan Masyarakat Desa</b>	Indeks Desa Membangun (poin)	0.54	0.55	0.56	22,048,450,839	0.57	22,293,568,041	0.58	23,925,539,263	0.59	24,706,497,127	0.6	25,179,980,156	0.6	118,154,035,427	
<b>Program:</b>																
Program Pembangunan dan Pengembangan Ekonomi Perdesaan	- Persentase desa dengan dokumen perencanaan desa yang konsisten (%)	56	68	74	190,821,958	76	199,536,206	79	233,090,595	81	248,830,804	84	266,113,088	84	1,138,392,651	DINAS PEMBERDAYAAN MASYARAKAT DAN DESA
	- Persentase BUMDES yang aktif (%)	30	35	78		80		81		83		85		85		
	- Persentase BUMDES menghasilkan laba (%)	0.80	0.90	1.00		1.70		1.85		2.00		2.10		2.10		
Program Peningkatan Kapasitas Pemerintah Desa	Persentase desa yang melaksanakan administrasi pemerintah desa sesuai standar (%)	30	35	40	980,357,130	43	1,025,127,008	47	1,197,514,319	67	1,278,380,412	70	1,367,168,990	70	5,848,547,859	DINAS PEMBERDAYAAN MASYARAKAT DAN DESA
Program Keberdayaan Dan Partisipasi Masyarakat Pedesaan	- Rata-rata jumlah kelompok binaan PKK (%)	78	83	85	963,810,586	89	1,007,824,835	91	1,177,302,579	93	1,256,803,808	94	1,344,093,806	94	5,749,835,614	DINAS PEMBERDAYAAN MASYARAKAT DAN DESA
	- Persentase PKK aktif (%)	88	89	91		92		94		95		97		97		



Misi/Tujuan/Sasaran /Program Pembangunan Daerah	Indikator Kinerja (Tujuan, Impact, Outcome)	Kondisi Kinerja Pada Awal RPJMD		Capaian Kinerja Program dan Kerangka Pendanaan												Perangkat Daerah Penanggung Jawab
		2017	2018	Tahun 2019		Tahun 2020		Tahun 2021		Tahun 2022		Tahun 2023		Kondisi Kinerja Pada Akhir Periode RPJMD		
				Target	Rp	Target	Rp	Target	Rp	Target	Rp	Target	Rp	Target	Rp	
	- Persentase posyandu aktif (%)	78	80	82		84		87		88		90		90		
Program Advokasi dan Penggerakan	Persentase Kegiatan yang dilaksanakan oleh kelompok kerja kampung KB dan mitra kerja (%)	15	20	30	2,016,17 0,000	35	2,031,47 8,500	40	2,778,56 6,718	45	3,144,43 0,046	50	3,162,15 1,549	50	13,132,7 96,813	DINAS PENGENDALIAN PENDUDUK DAN KELUARGA BERENCANA
Program Pembangunan Infrastruktur Perdesaan dan Lingkungan	Persentase Infrastruktur Perdesaan dan Lingkungan dalam kondisi baik (%)	50,65	55.00	58.00	17,897,2 91,165	62.00	18,029,6 01,492	67.00	18,539,0 65,052	70.00	18,778,0 52,058	75.00	19,040,4 52,724	75	92,284,4 62,491	DINAS PEKERJAAN UMUM DAN PENATAAN RUANG
<b>Sasaran 5: Meningkatnya kemandirian pangan daerah</b>	Skor Pola Pangan Harapan (poin)	83.9	86.2	85	512,422, 400	86	538,043, 520	87	564,945, 696	88	593,192, 981	90	622,852, 630	90	2,831,45 7,227	
<b>Program:</b>																
Program Ketersediaan dan Distribusi Pangan	Ketersediaan Pangan Utama (kg/kapita)	15,286,0 00 (Kg/kapita/tahun)	12000 (Kg/kapita/tahun)	14,368,8 40 (Kg/kapita/tahun)	212,639, 000	14,656, 216 (Kg/kapita/tahun)	223,270, 950.00	14,949, 341 (Kg/kapita/tahun)	234,434, 498	15,248, 327 (Kg/kapita/tahun)	246,156, 222	15,553, 294 (Kg/kapita/tahun)	258,464, 033	15,553, 294 (Kg/kapita/tahun)	1,174,96 4,703	DINAS KETAHANAN PANGAN
Program Konsumsi Dan Keamanan Pangan	Persentase pangan yang aman dikonsumsi (%)	100	80	100	299,783, 400	100	314,772, 570.00	100	330,511, 199	100	347,036, 758	100	364,388, 596	100	1,656,49 2,523	DINAS KETAHANAN PANGAN
<b>Sasaran 6: Menurunnya Kemiskinan</b>	Persentase penduduk miskin (%)	3.77	3.76	3.75	7,212,86 7,993	3.65	4,260,37 0,770	3.55	4,388,14 4,309	3.45	4,782,65 2,293	3.35	4,830,20 5,728	3.35	25,474,2 41,092	
	Indeks Kedalaman Kemiskinan (poin)	0.4	0.41	0.42		0.43		0.44		0.45		0.46		0.46		
	Indeks Keparahan Kemiskinan (poin)	0.08	0.08	0.07		0.06		0.05		0.04		0.03		0.03		
<b>Program:</b>																



Misi/Tujuan/Sasaran /Program Pembangunan Daerah	Indikator Kinerja (Tujuan, Impact, Outcome)	Kondisi Kinerja Pada Awal RPJMD		Capaian Kinerja Program dan Kerangka Pendanaan												Perangkat Daerah Penanggung Jawab
		2017	2018	Tahun 2019		Tahun 2020		Tahun 2021		Tahun 2022		Tahun 2023		Kondisi Kinerja Pada Akhir Periode RPJMD		
				Target	Rp	Target	Rp	Target	Rp	Target	Rp	Target	Rp	Target	Rp	
Program Pemberdayaan Fakir Miskin dan PMKS lainnya	Persentase PMKS yang memperoleh Perlindungan dan Jaminan Sosial (%)	54.2	55	55	398,604,300	55.05	512,761,795	55.1	538,399,885	55.12	565,319,879	55.14	593,585,873	55.16	2,608,671,732	DINAS SOSIAL
Program Pelayanan dan Rehabilitasi Kesejahteraan Sosial	Persentase Rumah Tidak Layak Huni yang mendapatkan perbaikan (%)	1.4	2.26	23.00	4,024,579,700	2.27	398,000,000	2.28	417,900,000	2.29	438,795,000	2.3	460,734,750	2.3	5,740,009,450	DINAS SOSIAL
Program Pembinaan Anak Terlantar dan Lanjut Usia	Persentase anak terlantar dan lanjut usia yang memperoleh pembinaan	23.3	35	35	559,698,100	35.05	619,295,600	35.10	625,260,380	35.12	631,523,399	35.14	638,099,569	35.14	3,073,877,048	DINAS SOSIAL
Program Pembinaan Para Penyandang Cacat dan Trauma	Persentase penyandang cacat dan trauma yang telah menerima pembinaan	2.9	3	3	471,125,000	3.02	486,424,000	3.04	490,745,200	3.06	495,282,460	3.08	500,046,583	3.08	2,443,623,243	DINAS SOSIAL
Program Pemberdayaan Kelembagaan Kesejahteraan Sosial	Persentase PSKS yang terlibat dalam penanganan PMKS (%)	55.1	56.1	56.1	682,968,000	56.15	1,126,492,500	56.16	1,182,817,125	56.17	1,241,957,981	56.18	1,304,055,880	56.18	5,538,291,487	DINAS SOSIAL
Program Pemberdayaan Panti Asuhan/ Panti Jompo	Persentase panti asuhan dalam 1 tahun yang menyediakan sarana prasarana pelayanan kesejahteraan sosial (%)	100	100	100	222,612,000	100	223,742,600	100	224,929,730	100	226,176,217	100	227,485,027	100	1,124,945,574	DINAS SOSIAL
Program Rehabilitasi Sosial	Persentase PMKS yang memperoleh Rehabilitasi Sosial (%)	-	-	10	291,975,500	10.05	306,574,275	10.10	321,902,989	10.12	337,998,138	10.14	354,898,045	10.14	1,613,348,947	DINAS SOSIAL
Program Pengembangan Perumahan	Rasio Rumah tidak Layak Huni yang tertangani (%)	0.29	0.17	0.50	561,305,393	0.63	587,080,000	0.88	586,189,000	1.45	845,599,219	4.24	751,300,000	7.70	3,331,473,612	DINAS PERUMAHAN, KAWASAN PERMUKIMAN DAN PERTANAHAN
<b>Sasaran 7: Menurunnya Pengangguran</b>	Tingkat pengangguran terbuka (%)	4.39	4.25	4	433,457,633	3.8	452,626,337	3.6	473,950,030	3.4	491,652,608	3.2	512,035,103	3.2	2,363,721,711	



Misi/Tujuan/Sasaran /Program Pembangunan Daerah	Indikator Kinerja (Tujuan, Impact, Outcome)	Kondisi Kinerja Pada Awal RPJMD		Capaian Kinerja Program dan Kerangka Pendanaan												Perangkat Daerah Penanggung Jawab
		2017	2018	Tahun 2019		Tahun 2020		Tahun 2021		Tahun 2022		Tahun 2023		Kondisi Kinerja Pada Akhir Periode RPJMD		
				Target	Rp	Target	Rp	Target	Rp	Target	Rp	Target	Rp	Target	Rp	
<b>Program:</b>																
Program Perluasan dan Pengembangan Kesempatan Kerja	- Persentase pencari kerja yang terdaftar yang ditempatkan (%)	18.74	50	50	137,482,500	50	137,482,500	50	137,482,500	60	137,482,500	50	137,482,500	50	687,412,500	DINAS TENAGA KERJA
	- Besaran tenaga kerja yang mendapatkan pelatihan berbasis masyarakat (%)			60		60		60		60		60		60		
	- Besaran tenaga kerja yang mendapatkan pelatihan kewirausahaan (%)			45		45		45		45		45		45		
	- Rasio lowongan kerja dengan pencari kerja (%)		4,03	10		10		10		10		10		10		
Program Peningkatan Kualitas dan Produktivitas Tenaga Kerja LLK Tapin	- Besaran tenaga kerja yang mendapatkan pelatihan berbasis kompetensi (%)	60,75	66,93	75	63,050,000	75	63,050,000	75	63,050,000		63,050,000	75	63,050,000	75	315,250,000	DINAS TENAGA KERJA
Program Peningkatan Partisipasi Masyarakat Dalam Kegiatan Keagamaan dan Ekonomi Masyarakat Desa	- Tingkat partisipasi masyarakat dalam kegiatan keagamaan (%)	65	65	65	12,600,000	70	15,000,000	75	17,000,000	80	20,000,000	85	25,000,000	100	89,600,000	KECAMATAN TAPIN UTARA
	- Tingkat partisipasi pelaku usaha kecamatan (%)	100	100	100		100		100		100		100		100	-	
Program Peningkatan Partisipasi Masyarakat Dalam Kegiatan Keagamaan dan Ekonomi Masyarakat Desa	Tingkat partisipasi masyarakat dalam kegiatan keagamaan (%)	100	100	100	16,500,000	100	16,500,000	100	22,000,000	100	25,000,000	100	27,000,000	100	107,000,000	KECAMATAN TAPIN TENGAH
	Tingkat partisipasi pelaku usaha kecamatan (%)	100	100	100		100		100		100		100		100	-	
Program Peningkatan Partisipasi Masyarakat Dalam Kegiatan Keagamaan dan Ekonomi Masyarakat	Tingkat partisipasi masyarakat dalam kegiatan keagamaan (%)	40	40	40	15,000,000	43	25,000,000	45	25,550,000	48	25,550,000	50	26,550,000	50	117,650,000	KECAMATAN TAPIN SELATAN



Misi/Tujuan/Sasaran /Program Pembangunan Daerah	Indikator Kinerja (Tujuan, Impact, Outcome)	Kondisi Kinerja Pada Awal RPJMD		Capaian Kinerja Program dan Kerangka Pendanaan												Perangkat Daerah Penanggung Jawab	
		2017	2018	Tahun 2019		Tahun 2020		Tahun 2021		Tahun 2022		Tahun 2023		Kondisi Kinerja Pada Akhir Periode RPJMD			
				Target	Rp	Target	Rp	Target	Rp	Target	Rp	Target	Rp	Target	Rp		
Desa																	
	Tingkat partisipasi pelaku usaha kecamatan (%)	100	100	100		100		100		100		100		100		-	
Program Peningkatan Partisipasi Masyarakat Dalam Kegiatan Keagamaan dan Ekonomi Masyarakat Desa	Tingkat partisipasi masyarakat dalam kegiatan keagamaan (%)	100	100	100	13,095,725	100	13,693,767	100	15,996,537	100	17,076,755	100	18,262,804	100	78,125,587	KECAMATAN SALAM BABARIS	
	Tingkat partisipasi pelaku usaha kecamatan (%)	100	100	100		100		100		100		100		100		-	
Program Peningkatan Partisipasi Masyarakat Dalam Kegiatan Keagamaan dan Ekonomi Masyarakat Desa	Tingkat partisipasi masyarakat dalam kegiatan keagamaan (%)	40	40	40	21,000,000	43	21,840,000	45	21,840,000	48	23,150,400	50	24,539,424	50	112,369,824	KECAMATAN PIANI	
	Tingkat partisipasi pelaku usaha kecamatan (%)	100	100	100		100		100		100		100		100			
Program Peningkatan Partisipasi Masyarakat Dalam Kegiatan Keagamaan dan Ekonomi Masyarakat Desa	Tingkat partisipasi masyarakat dalam kegiatan keagamaan (%)	65	65	65	16,700,000	70	17,327,920	75	17,452,681	80	18,555,690	85	19,759,955	85	89,796,246	KECAMATAN LOKPAIKAT	
	Tingkat partisipasi pelaku usaha kecamatan (%)	100	100	100		100		100		100		100		100			
Program Peningkatan Partisipasi Masyarakat Dalam Kegiatan Keagamaan dan Ekonomi Masyarakat Desa	Tingkat partisipasi masyarakat dalam kegiatan keagamaan (%)	65	65	65	13,000,000	70	13,000,000	75	16,000,000	80	17,000,000	85	17,000,000	85	76,000,000	KECAMATAN HATUNGUN	
	Tingkat partisipasi pelaku usaha kecamatan (%)	100	100	100		100		100		100		100		100			



Misi/Tujuan/Sasaran /Program Pembangunan Daerah	Indikator Kinerja (Tujuan, Impact, Outcome)	Kondisi Kinerja Pada Awal RPJMD		Capaian Kinerja Program dan Kerangka Pendanaan												Perangkat Daerah Penanggung Jawab
		2017	2018	Tahun 2019		Tahun 2020		Tahun 2021		Tahun 2022		Tahun 2023		Kondisi Kinerja Pada Akhir Periode RPJMD		
				Target	Rp	Target	Rp	Target	Rp	Target	Rp	Target	Rp	Target	Rp	
Program Peningkatan Partisipasi Masyarakat Dalam Kegiatan Keagamaan dan Ekonomi Masyarakat Desa	Tingkat partisipasi masyarakat dalam kegiatan keagamaan (%)	75	75	75	16,240,000	76	16,240,000	77	16,240,000	78	17,052,000	80	17,904,600	80	83,676,600	KECAMATAN CANDI LARAS SELATAN
	Tingkat partisipasi pelaku usaha kecamatan (%)	80	80	80		82		85		87		90		90	-	
Program Peningkatan Partisipasi Masyarakat Dalam Kegiatan Keagamaan dan Ekonomi Masyarakat Desa	Tingkat partisipasi masyarakat dalam kegiatan keagamaan (%)	65	65	65	17,425,000	70	17,875,000	75	17,875,000	80	18,875,000	85	20,875,000	85	92,925,000	KECAMATAN CANDI LARAS UTARA
	Tingkat partisipasi pelaku usaha kecamatan (%)	100	100	100		100		100		100		100		100	-	
Program Peningkatan Partisipasi Masyarakat Dalam Kegiatan Keagamaan dan Ekonomi Masyarakat Desa	Tingkat partisipasi masyarakat dalam kegiatan keagamaan (%)	75	75	75	33,804,407	76	35,348,150	77	41,292,362	78	44,080,765	80	47,142,348	80	201,668,033	KECAMATAN BINUANG
	Tingkat partisipasi pelaku usaha kecamatan (%)	80	80	80		82		85		87		90		90	-	
Program Peningkatan Partisipasi Masyarakat Dalam Kegiatan Keagamaan dan Ekonomi Masyarakat Desa	Tingkat partisipasi masyarakat dalam kegiatan keagamaan (%)	100	100	100	29,180,000	100	30,639,000	100	32,170,950	100	33,779,498	100	35,468,472	100	161,237,920	KECAMATAN BAKARANGAN
	Tingkat partisipasi pelaku usaha kecamatan (%)	100	100	100		100		100		100		100		100	-	
Program Peningkatan Partisipasi Masyarakat Dalam Kegiatan Keagamaan dan Ekonomi Masyarakat Desa	Tingkat partisipasi masyarakat dalam kegiatan keagamaan (%)	100	100	100	18,380,000	100	19,630,000	100	20,000,000	100	21,000,000	100	22,000,000	100	101,010,000	KECAMATAN BUNGUR
	Tingkat partisipasi pelaku usaha kecamatan (%)	100	100	100		100		100		100		100		100	-	



Misi/Tujuan/Sasaran /Program Pembangunan Daerah	Indikator Kinerja (Tujuan, Impact, Outcome)	Kondisi Kinerja Pada Awal RPJMD		Capaian Kinerja Program dan Kerangka Pendanaan												Perangkat Daerah Penanggung Jawab	
		2017	2018	Tahun 2019		Tahun 2020		Tahun 2021		Tahun 2022		Tahun 2023		Kondisi Kinerja Pada Akhir Periode RPJMD			
				Target	Rp	Target	Rp	Target	Rp	Target	Rp	Target	Rp	Target	Rp		
Misi 3: Memantapkan pengelolaan infrastruktur dan lingkungan secara berkelanjutan					314,412,353,788		345,364,181,250		319,903,378,569		343,370,381,568		354,821,705,897		1,677,872,001,071		
Tujuan 1: Meningkatkan kualitas infrastruktur	Persentase infrastruktur dalam kondisi mantap (%)	43.49	44.55	46.67	304,565,776,123	52.33	335,067,799,311	55.33	307,975,152,916	60.67	330,416,837,372	64.33	341,121,516,227	67.67	1,619,147,081,950		
Sasaran 1: Meningkatkan kualitas jalan dan jembatan	Persentase jalan dalam kondisi mantap (%)	54.32	54.32	60	196,286,541,018	63	213,757,506,762	55.333	195,132,338,809	70	212,133,978,072	75	216,868,266,095	75	1,034,178,630,756		
	Persentase jembatan dalam kondisi mantap (%)	47	49	52		55		55.333		60		65		65			
<b>Program:</b>																	
Program Pembangunan Jalan Dan Jembatan	Persentase Ruas Jalan Kabupaten dalam kondisi baik (%)	44,69	45,55	48	133,491,541,018	50	139,898,256,762	52	119,784,701,309	55	129,155,744,947	57	125,182,003,001	57	647,512,247,037	DINAS PEKERJAAN UMUM DAN PENATAAN RUANG	
	Persentase Ruas Jalan Kabupaten dalam kondisi sedang (%)	9.62	9,25	12		13		14		15		18		18			
	Persentase jembatan kabupaten dalam kondisi baik (%)	47.00	49	52		55		58		60		65		65			
Program Rehabilitasi / Pemeliharaan Jalan Dan Jembatan	Persentase panjang Jalan Kabupaten yang direhabilitasi/dipelihara (%)	4,5	10	12	51,965,000,000	15	61,946,250,000	20	62,243,337,500	21	68,563,503,125	25	75,830,060,094	25	320,548,150,719	DINAS PEKERJAAN UMUM DAN PENATAAN RUANG	
	Persentase Jembatan Kabupaten yang direhabilitasi/dipelihara (%)	0	3	10		12		15		20		22		22			
Program Pembangunan Saluran Drainase / Gorong - Gorong	Persentase drainase jalan kabupaten dalam kondisi baik	10	5	8	10,830,000,000	15	11,913,000,000	20	13,104,300,000	25	14,414,730,000	30	15,856,203,000	35	66,118,233,000		





Misi/Tujuan/Sasaran /Program Pembangunan Daerah	Indikator Kinerja (Tujuan, Impact, Outcome)	Kondisi Kinerja Pada Awal RPJMD		Capaian Kinerja Program dan Kerangka Pendanaan												Perangkat Daerah Penanggung Jawab
		2017	2018	Tahun 2019		Tahun 2020		Tahun 2021		Tahun 2022		Tahun 2023		Kondisi Kinerja Pada Akhir Periode RPJMD		
				Target	Rp	Target	Rp	Target	Rp	Target	Rp	Target	Rp	Target	Rp	
<b>Sasaan 2: Meningkatnya kualitas jaringan air bersih</b>	Persentase rumah tangga yang dapat mengakses air bersih (%)	55.48	55.65	56	10,734,0 22,502	58	11,132,8 78,298	60	12,668,6 80,514	62	13,389,1 18,251	64	14,180,1 37,582	64	62,104,8 37,146	
<b>Program:</b>																
Program Pengembangan Kinerja Pengelolaan Air Minum & Air Limbah	Persentase rumah tangga yang Mendapatkan Akses Air bersih (%)	51.36	60.00	70.00	10,734,0 22,502	75.00	11,132,8 78,298	80.00	12,668,6 80,514	85.00	13,389,1 18,251	90.00	14,180,1 37,582	90	62,104,8 37,146	DINAS PEKERJAAN UMUM DAN PENATAAN RUANG
	Persentase rumah tangga yang Mendapatkan Akses Air limbah (%)															
<b>Sasaan 3: Meningkatnya kualitas jaringan irigasi</b>	Luas areal sawah yang terairi (%)	65	66	67	85,007,7 53,201	69	97,063,1 18,091	71	84,977,3 41,703	73	88,689,8 67,500	75	92,766,1 11,045	75	448,504, 191,539	
<b>Program:</b>																
Program Pengembangan dan Pengelolaan jaringan Irigasi, Rawa dan Jaringan Pengairan Lainnya.	- Persentase panjang saluran pada jaringan irigasi dan irigasi rawa dalam kondisi baik/sedang	45.17	50	55	85,007,7 53,201	57	97,063,1 18,091	60	84,977,3 41,703	65	88,689,8 67,500	70	92,766,1 11,045	70	448,504, 191,539	DINAS PEKERJAAN UMUM DAN PENATAAN RUANG
	- Persentase pintu air, waduk/situ/embung serta bangunan air lainnya yang berfungsi baik	35.15	40	45		48		50		52		55		55		
<b>Sasaan 4: Meningkatnya kualitas sarana prasarana pelayanan publik</b>	Persentase bangunan gedung negara (gedung kantor dan gedung pelayanan publik) dalam kondisi baik (%)	28	29	32	12,424,7 40,327	44	12,996,4 29,553	48	15,059,1 04,610	60	16,056,8 88,483	64	17,149,8 07,745	64	73,686,9 70,718	





Misi/Tujuan/Sasaran /Program Pembangunan Daerah	Indikator Kinerja (Tujuan, Impact, Outcome)	Kondisi Kinerja Pada Awal RPJMD		Capaian Kinerja Program dan Kerangka Pendanaan												Perangkat Daerah Penanggung Jawab
		2017	2018	Tahun 2019		Tahun 2020		Tahun 2021		Tahun 2022		Tahun 2023		Kondisi Kinerja Pada Akhir Periode RPJMD		
				Target	Rp	Target	Rp	Target	Rp	Target	Rp	Target	Rp	Target	Rp	
<b>Program:</b>																
Program Peningkatan Sarana dan Prasarana Olahraga	Persentase sarana dan prasarana olahraga yang memenuhi standar (%)	95	95	96	243,555,433	96	254,677,857	96	297,504,970	96	317,594,972	96	339,653,200	96	1,452,986,432	DINAS KEPEMUDAAN DAN OLAHRAGA
Program Pembangunan Prasarana dan Fasilitas Perhubungan	Persentase Pemenuhan Prasarana Perhubungan Yang Sesuai Standar (%)	70	75	80	990,000,000	85	1,039,500,000	90	1,091,475,000	95	1,146,048,750	100	1,203,351,188	100	5,470,374,938	DINAS PERHUBUNGAN
Program Pengembangan Wilayah Strategis Dan Cepat Tumbuh	Persentase sarana dan prasarana pemerintahan yang dibangun (%)	40.00	45.00	50.00	11,191,184,894	55.00	11,702,251,697	60.00	13,670,124,639	65.00	14,593,244,761	70.00	15,606,803,358	70	66,763,609,349	DINAS PEKERJAAN UMUM DAN PENATAAN RUANG
<b>Sasaan 5: Meningkatkan ketersediaan jaringan komunikasi</b>	Persentase desa yang tersambung dengan jaringan komunikasi (%)	80	85	90	112,719,075	92	117,866,607	94	137,687,280	96	146,985,067	98	157,193,761	98	672,451,790	
<b>Program:</b>																
Program Pengembangan dan Pengelolaan Infrastruktur Teknologi dan E-Government	Persentase sarana dan prasarana telekomunikasi yang memiliki izin	55.09	57.33	57.33	112,719,075	59.67	117,866,607	0.62	137,687,280	0.6467	146,985,067	0.6467	157,193,761	1	672,451,790	DINAS KOMUNIKASI DAN INFORMATIKA
<b>Tujuan 2: Meningkatkan kualitas lingkungan hidup</b>	Persentase Peningkatan Indeks Kualitas Lingkungan Hidup (%)	1.39	1.48	0.56	9,846,577,664	0.11	10,296,381,939	2.69	11,928,225,653	0.01	12,953,544,196	0.32	13,700,189,669	0.32	58,724,919,121	
<b>Sasaran 1: Meningkatkan pengelolaan dan pelestarian lingkungan yang memperhatikan RTRW dan prinsip pembangunan berkelanjutan</b>	Indeks Kualitas Lingkungan Hidup (poin)	53.03	53.71	53,329	9,285,272,271	53	9,709,301,939	55	11,342,036,653	55	12,107,944,977	55	12,948,889,669	55	55,393,445,509	
	Tingkat ketaatan terhadap RTRW (%)	45	46	48		57		63		69		75		75		

Misi/Tujuan/Sasaran /Program Pembangunan Daerah	Indikator Kinerja (Tujuan, Impact, Outcome)	Kondisi Kinerja Pada Awal RPJMD		Capaian Kinerja Program dan Kerangka Pendanaan												Perangkat Daerah Penanggung Jawab	
		2017	2018	Tahun 2019		Tahun 2020		Tahun 2021		Tahun 2022		Tahun 2023		Kondisi Kinerja Pada Akhir Periode RPJMD			
				Target	Rp	Target	Rp	Target	Rp	Target	Rp	Target	Rp	Target	Rp		
<b>Program:</b>																	
Program Pengendalian Pencemaran dan Perusakan Lingkungan Hidup	- Status Mutu Air (status)	Cemar Sedang	Cemar Sedang	Cemar Sedang	3,150,24 7,189	Cemar Sedang	3,294,10 9,235	Cemar Sedang	3,848,0 5 2,921	Cemar Sedang	4,107,90 5,349	Cemar Sedang	4,393,2 1 5,631	Cemar Sedang	18,793,5 30,324	DINAS LINGKUNGAN HIDUP	
	Persentase Parameter Pencemar Udara yang diuji Tidak Melebihi Baku Mutu	80	80	80		80		80		80		80		80			
	Persentase Parameter Kerusakan Tanah Yang Diuji Tidak Melebihi Kriteria Baku	0	60	60		60		60		60		60		60			
Program Pengembangan Konservasi Sumber Daya Alam (SDA) dan Keanekaragaman Hayati	Persentase kawasan yang ditingkatkan dan dikembangkan sebagai kawasan konservasi SDA dan keanekaragaman hayati (%)	0	0	20	4,195,34 4,428	40	4,386,93 2,833	60	5,124,6 4 7,817	80	5,470,70 6,514	100	5,850,6 6 8,730	100	25,028,3 00,322	DINAS LINGKUNGAN HIDUP	
Program Peningkatan Kualitas dan Akses Informasi Sumber Daya Alam Lingkungan Hidup	Persentase dokumen lingkungan yang digunakan untuk kebijakan daerah (%)	25	25	25	150,454, 686	50	157,325, 487	75	183,78 1, 640	100	196,192, 100	100	209,818 , 417	100	897,572, 330	DINAS LINGKUNGAN HIDUP	
Program Peningkatan Kapasitas Lingkungan Hidup	Persentase MHA yang ditetapkan haknya (%)	0	0	12.50	868,416, 237	25	908,074, 121	37.50	1,060,7 7 7,596	50&	1,132.41 0,091	62.50	1,211,0 6 0,453	62.50	5,180,73 8,498	DINAS LINGKUNGAN HIDUP	
Program Penaatan Kinerja Pengelolaan Lingkungan Hidup	Persentase pemegang izin lingkungan yang memenuhi ketentuan terhadap pengelolaan kualitas air (%)	29	20	24	327,830, 169	28	342,801, 159	32	400,44 7, 255	36	427,488, 773	40	457,179 , 560	40	1,955,74 6,917	DINAS LINGKUNGAN HIDUP	



Misi/Tujuan/Sasaran /Program /Pembangunan Daerah	Indikator Kinerja (Tujuan, Impact, Outcome)	Kondisi Kinerja Pada Awal RPJMD		Capaian Kinerja Program dan Kerangka Pendanaan												Perangkat Daerah Penanggung Jawab
		2017	2018	Tahun 2019		Tahun 2020		Tahun 2021		Tahun 2022		Tahun 2023		Kondisi Kinerja Pada Akhir Periode RPJMD		
				Target	Rp	Target	Rp	Target	Rp	Target	Rp	Target	Rp	Target	Rp	
	Persentase pemegang izin lingkungan yang memenuhi ketentuan terhadap pengelolaan kualitas udara (%)	19.35	36	24		28		32		36		40		40		
	- Tingkat kasus lingkungan hidup yang diverifikasi (%)	100	100	100		100		100		100		100		100		
Program Kajian Dampak Lingkungan	Persentase perusahaan yang beroperasi sesuai dengan dokumen lingkungan (%)	30	20	40	360,613,186	50	377,081,275	55	440,491,981	60	470,237,651	65	502,897,516	65	2,151,321,609	DINAS LINGKUNGAN HIDUP
Program Perencanaan Tata Ruang	Persentase kawasan yang memiliki rencana tata ruang (%)	7,69	23,08	38,46	39,073,743	53,86	40,858,120	69,22	47,728,900	84,60	50,951,951	100	54,490,765	100	233,103,480	DINAS PEKERJAAN UMUM DAN PENATAAN RUANG
Program Pengendalian Pemanfaatan Ruang	Persentase lahan yang pemanfaatannya sesuai dengan rencana tata ruang (%)	5,24	12,8	30,24	19,717,917	47,68	20,618,374	65,12	24,085,599	82,56	25,712,058	100	27,497,862	100	117,631,809	DINAS PEKERJAAN UMUM DAN PENATAAN RUANG
Program Pemanfaatan Ruang	Persentase permohonan pemanfaatan ruang yang diberikan rekomendasi (%)	62,73	88,53	90	173,574,714	90	181,501,335	90	212,022,945	90	226,340,491	90	242,060,734	90	1,035,500,219	DINAS PEKERJAAN UMUM DAN PENATAAN RUANG
<b>Sasaran 2: Meningkatnya kualitas lingkungan perumahan</b>	Persentase rumah layak huni (%)	97.5	97.62	98	561,305,393	98	587,080,000	98	586,189,000	98	845,599,219	98	751,300,000	98	3,331,473,612	
<b>Program:</b>																
Program Pengembangan Perumahan	Rasio Rumah tidak Layak Huni yang tertangani (%)	0.29	0.17	0.50	561,305,393	0.63	587,080,000	0.88	586,189,000	1.45	845,599,219	4.24	751,300,000	7.70	3,331,473,612	DINAS PERUMAHAN, KAWASAN PERMUKIMAN DAN PERTANAHAN



Misi/Tujuan/Sasaran /Program /Program Pembangunan Daerah	Indikator Kinerja (Tujuan, Impact, Outcome)	Kondisi Kinerja Pada Awal RPJMD		Capaian Kinerja Program dan Kerangka Pendanaan												Perangkat Daerah Penanggung Jawab
		2017	2018	Tahun 2019		Tahun 2020		Tahun 2021		Tahun 2022		Tahun 2023		Kondisi Kinerja Pada Akhir Periode RPJMD		
				Target	Rp	Target	Rp	Target	Rp	Target	Rp	Target	Rp	Target	Rp	
Misi 4: Mewujudkan iklim investasi yang kondusif demi peningkatan kesejahteraan masyarakat					2,479,954,429		2,593,206,278		3,029,284,786		3,233,847,204		3,458,450,689		14,794,743,386	
<b>Tujuan 1: Meningkatnya investasi</b>	Laju pertumbuhan investasi daerah (%)	4	4.6	5	2,479,954,429	5.2	2,593,206,278	5.5	3,029,284,786	5.7	3,233,847,204	6	3,458,450,689	6	14,794,743,386	
<b>Sasaran 1: Meningkatnya keamanan daerah</b>	Indeks rasa aman (poin)	0	0	0.49	2,479,954,429	0.5	2,593,206,278	0.51	3,029,284,786	0.52	3,233,847,204	0.53	3,458,450,689	0.53	14,794,743,386	
<b>Program:</b>																
Program Pengendalian dan Pengawasan Investasi	1. Persentase pelaku usaha yang memiliki izin	0	0	100	351,707,277	100	367,768,661	100	429,613,340	100	458,624,393	100	490,477,672	100	2,098,191,344	DINAS PENANAMAN MODAL DAN PELAYANAN TERPADU SATU PINTU
	2. Persentase perusahaan pemilik izin yang menyampaikan laporan LKPM tepat waktu	0	0	100		100		100		100		100		100		
Program Peningkatan Promosi dan Kerjasama Investasi	Persentase jenis investasi/promosi yang dipublikasikan (%)	0	0	100	10,500,925	100	10,980,470	100	12,826,967	100	13,693,150	100	14,644,193	100	62,645,706	DINAS PENANAMAN MODAL DAN PELAYANAN TERPADU SATU PINTU
	Persentase stakeholder yang menggunakan informasi/promosi investasi yang dipublikasikan	0	0	100		100		100		100		100		100		



Misi/Tujuan/Sasaran /Program /Pembangunan Daerah	Indikator Kinerja (Tujuan, Impact, Outcome)	Kondisi Kinerja Pada Awal RPJMD		Capaian Kinerja Program dan Kerangka Pendanaan												Perangkat Daerah Penanggung Jawab
		2017	2018	Tahun 2019		Tahun 2020		Tahun 2021		Tahun 2022		Tahun 2023		Kondisi Kinerja Pada Akhir Periode RPJMD		
				Target	Rp	Target	Rp	Target	Rp	Target	Rp	Target	Rp	Target	Rp	
Program Peningkatan Iklim Investasi dan Realisasi Investasi	Pertumbuhan penanaman modal (%)	-90	57.7	5	73,677,921	5	77,042,564	5	89,998,188	5	96,075,612	5	102,748,443	5	439,542,727	DINAS PENANAMAN MODAL DAN PELAYANAN TERPADU SATU PINTU
	Persentase dokumen RUPM yang tersedia			-		50		-		50		-		100		
	Persentase rekomendasi PM (investor baru)			100		100		100		100		100		100		
Program peningkatan keamanan, ketertarikan, ketertiban umum dan kenyamanan lingkungan	Persentase Penyelesaian Pelanggaran K3 (%)	99.41	100	100	783,165,225	100	818,929,959	100	956,642,781	100	1,021,243,231	100	1,092,172,615	100	4,672,153,811	SATUAN POLISI PAMONG PRAJA DAN KEBAKARAN
Program pencegahan dini dan kesiapsiagaan	Persentase Desa Tangguh Bencana (%)	50	50	50	112,509,914	60	117,647,894	70	137,431,788	80	146,712,321	80	156,902,073	80	671,203,990	BADAN PENANGGULANGAN BENCANA DAERAH
Program penanganan bencana	Persentase daerah terdampak bencana yang dilakukan penanganan (%)	80	80	80	365,227,941	80	381,906,771	80	446,128,941	80	476,255,265	80	509,333,078	80	2,178,851,996	BADAN PENANGGULANGAN BENCANA DAERAH
Program Peningkatan Kesiagaan dan Pencegahan Bahaya Kebakaran	Cakupan Pelayanan Bencana Kebakaran (%)	99.77	100	100	783,165,225	100	818,929,959	100	956,642,781	100	1,021,243,231	100	1,092,172,615	100	4,672,153,811	SATUAN POLISI PAMONG PRAJA DAN KEBAKARAN



Misi/Tujuan/Sasaran /Program Pembangunan Daerah	Indikator Kinerja (Tujuan, Impact, Outcome)	Kondisi Kinerja Pada Awal RPJMD		Capaian Kinerja Program dan Kerangka Pendanaan												Perangkat Daerah Penanggung Jawab
		2017	2018	Tahun 2019		Tahun 2020		Tahun 2021		Tahun 2022		Tahun 2023		Kondisi Kinerja Pada Akhir Periode RPJMD		
				Target	Rp	Target	Rp	Target	Rp	Target	Rp	Target	Rp	Target	Rp	
Misi 5: Mengedepankan tata kelola pemerintahan yang baik dan bersih serta mampu menciptakan iklim pelayanan publik yang maksimal (Good and Clean Government).					18,807,939,826		20,103,504,299		22,734,639,464		24,192,809,279		25,713,626,421		111,552,519,281	
Tujuan 1: Terwujudnya pemerintahan yang bersih, akuntabel dan melayani masyarakat	Indeks Persepsi Reformasi Birokrasi (poin)	-	-	C	18,807,939,826	CC	20,103,504,299	CC	22,734,639,464	B	24,192,809,279	BB	25,713,626,421	BB	111,552,519,281	
Sasaran 1: Meningkatkan akuntabilitas kinerja dan keuangan	Nilai SAKIP (predikat)	CC	B	B	12,879,546,819	B	13,932,592,470	B	15,819,185,563	BB	16,816,349,607	BB	17,901,480,062	BB	77,349,154,521	
	Opini BPK atas Laporan Keuangan Pemda (predikat)	WTP	WTP	WTP		WTP		WTP		WTP		WTP		WTP		
<b>Program:</b>																
Program peningkatan Sistem Akuntabilitas Kinerja Instansi Pemerintah	Persentase perangkat daerah yang menyusun SAKIP dengan benar dan tepat waktu (%)	100	100	100	116,301,391	100	121,612,516	100	142,063,108	100	151,656,387	100	162,189,523	100	693,822,925	Bagian Organisasi, Sekretariat Daerah
Program Peningkatan Sistem Pengawasan Internal dan Pengendalian Pelaksanaan Kebijakan Kepala Daerah	- Persentase obyek pemeriksaan yang dilakukan pemeriksaan reguler tepat waktu (%)	100	100	100	2,679,166,654	100	2,801,515,909	100	3,272,624,163	100	3,493,618,872	100	3,736,264,527	100	15,983,190,125	INSPEKTORAT
	- Persentase perangkat daerah yang menindaklanjuti rekomendasi hasil evaluasi SAKIP tepat waktu (%)	100	100	100	-	100	-	100	-	100	-	100	-	100	-	INSPEKTORAT





Misi/Tujuan/Sasaran /Program Pembangunan Daerah	Indikator Kinerja (Tujuan, Impact, Outcome)	Kondisi Kinerja Pada Awal RPJMD		Capaian Kinerja Program dan Kerangka Pendanaan												Perangkat Daerah Penanggung Jawab
		2017	2018	Tahun 2019		Tahun 2020		Tahun 2021		Tahun 2022		Tahun 2023		Kondisi Kinerja Pada Akhir Periode RPJMD		
				Target	Rp	Target	Rp	Target	Rp	Target	Rp	Target	Rp	Target	Rp	
	- Persentase aduan masyarakat yang ditangani tepat waktu	100	100	100	-	100	-	100	-	100	-	100	-	100	-	INSPEKTORAT
	- Persentase rekomendasi hasil pemeriksaan Reguler yang telah ditindaklanjuti tepat waktu (%)	70.22	60.92	80	-	85	-	90	-	95	-	100	-	100	-	INSPEKTORAT
Program Penunjang dan Pendukung Good Governance	- Persentase rekomendasi hasil pemeriksaan BPK RI yang telah ditindaklanjuti tepat waktu (%)	76.97	70	75	772,951,682	80	808,249,995	85	944,166,854	90	1,007,924,826	95	1,077,929,194	95	4,611,222,552	INSPEKTORAT
	- Persentase SKPD yang dievaluasi penerapan SPIP dengan hasil minimal level 3	0	100	100		100		100		100		100		100		
	- Persentase Self Assesment Per Elemen dengan kesimpulan elemen level 3 (%)	0	50	60		70		80		90		100		100		
Program Penatausahaan Keuangan	Persentase SKPD yang menyampaikan laporan penggunaan APBD sesuai standar dan tepat waktu (%)	100	100	100	556,800,000	100	864,640,000	100	907,872,000	100	953,265,600	100	1,000,928,880	100	4,283,506,480	BADAN PENGELOLAAN KEUANGAN DAN ASET DAERAH
Program Penyusunan Anggaran	Persentase Perda, Perbup dan Pedoman yang disahkan sesuai ketentuan dan tepat waktu	100	100	100	1,146,500,000	100	1,203,825,000	100	1,264,016,250	100	1,327,217,063	100	1,393,577,916	100	6,335,136,228	BADAN PENGELOLAAN KEUANGAN DAN ASET DAERAH



Misi/Tujuan/Sasaran /Program Pembangunan Daerah	Indikator Kinerja (Tujuan, Impact, Outcome)	Kondisi Kinerja Pada Awal RPJMD		Capaian Kinerja Program dan Kerangka Pendanaan												Perangkat Daerah Penanggung Jawab
		2017	2018	Tahun 2019		Tahun 2020		Tahun 2021		Tahun 2022		Tahun 2023		Kondisi Kinerja Pada Akhir Periode RPJMD		
				Target	Rp	Target	Rp	Target	Rp	Target	Rp	Target	Rp	Target	Rp	
Program Peningkatan Pengelolaan Aset	Persentase barang milik daerah Pemerintah Kabupaten Tapin yang digunakan	97,57	97,57	100	1,287,46 7,600	100	1,522,64 0,480	100	1,598,77 2,504	100	1,678,7 1 1,129	100	1,762,6 4 6,686	100	7,850,23 8,399	BADAN PENGELOLAAN KEUANGAN DAN ASET DAERAH
	Persentase barang milik daerah Pemerintah Kabupaten Tapin yang dimanfaatkan	11,58	11,58	100		100		100		100		100		100		
	Persentase barang milik daerah Pemerintah Kabupaten Tapin yang dihapuskan	100	100	100		100		100		100		100		100		
	Persentase usulan rencana kebutuhan barang milik daerah Pemerintah Kabupaten Tapin yang terverifikasi	100	100	100		100		100		100		100		100		
Program Perbendaharaan	Persentase komplain terhadap penerbitan SP2D (%)	0	0	0	257,970, 000	0	270,868, 500	0	284,411, 925	0	298,63 2, 521	0	313,56 4, 147	0	1,425,44 7,094	BADAN PENGELOLAAN KEUANGAN DAN ASET DAERAH
Program Perencanaan Pembangunan Daerah	- Persentase dokumen perencanaan pembangunan daerah yang disusun tepat waktu dan sesuai standar	100	100	100	2,406,74 1,792	100	2,516,65 0,246	100	2,939,85 4,946	100	3,138,3 7 8,319	100	3,356,3 5 1,113	100	14,357,9 76,416	BADAN PERENCANAAN PEMBANGUNAN, PENELITIAN DAN PENGEMBANGAN
	- Persentase sasaran dan program RKPD yang konsisten dengan RPJMD:															
	a. sasaran	100	100	100		100		100		100		100		100		



Misi/Tujuan/Sasaran /Program Pembangunan Daerah	Indikator Kinerja (Tujuan, Impact, Outcome)	Kondisi Kinerja Pada Awal RPJMD		Capaian Kinerja Program dan Kerangka Pendanaan												Perangkat Daerah Penanggung Jawab
		2017	2018	Tahun 2019		Tahun 2020		Tahun 2021		Tahun 2022		Tahun 2023		Kondisi Kinerja Pada Akhir Periode RPJMD		
				Target	Rp	Target	Rp	Target	Rp	Target	Rp	Target	Rp	Target	Rp	
	b. program	100	100	100		100		100		100		100		100		
	- Persentase program dan kegiatan dalam KUA PPAS yang konsisten dengan RKPD															
	a. program	100	100	100		100		100		100		100		100		
	b. kegiatan	100	100	100		100		100		100		100		100		
	- Persentase pencapaian kinerja dan penyerapan anggaran program pembangunan daerah															
	a. kinerja	100	100	100		100		100		100		100		100		
	b. anggaran	100	100	100		100		100		100		100		100		
Program Perencanaan Pembangunan Ekonomi dan Infrastruktur	1. Persentase program RENSTRA PD mitra Bidang Ekonomi dan Infrastruktur yang selaras dengan program RPJMD (%)	100	100	100	99,094,446	100	103,619,783	100	121,044,683	100	129,218,624	100	138,193,368	100	591,170,905	BADAN PERENCANAAN PEMBANGUNAN, PENELITIAN DAN PENGEMBA NGAN
	2. Persentase program dan kegiatan RENJA PD yang konsisten dengan program dan kegiatan RENSTRA PD Mitra Kerja Bidang Ekonomi dan Infrastruktur (%)															
	a. program	100	100	100		100		100		100		100		100		
	b. kegiatan	100	100	100		100		100		100		100		100		





Misi/Tujuan/Sasaran /Program Pembangunan Daerah	Indikator Kinerja (Tujuan, Impact, Outcome)	Kondisi Kinerja Pada Awal RPJMD		Capaian Kinerja Program dan Kerangka Pendanaan												Perangkat Daerah Penanggung Jawab	
		2017	2018	Tahun 2019		Tahun 2020		Tahun 2021		Tahun 2022		Tahun 2023		Kondisi Kinerja Pada Akhir Periode RPJMD			
				Target	Rp	Target	Rp	Target	Rp	Target	Rp	Target	Rp	Target	Rp		
	3. Persentase pencapaian kinerja dan penyerapan anggaran pembangunan daerah mitra Bidang Ekonomi dan Infrastruktur (%)																
	a. kinerja	100	100	100	-	100	-	100	-	100	-	100	-	100	-		BADAN PERENCANAAN PEMBANGUNAN, PENELITIAN DAN PENGEMBA NGAN
	b. anggaran	100	100	100		100		100		100		100		100			
Program Perencanaan Pembangunan Sosial Budaya dan Sumber Daya Manusia	1. Persentase program RENSTRA PD mitra Bidang Sosial dan SDM yang selaras dengan program RPJMD (%)	100	100	100	104,434,917	100	109,204,137	100	127,568,112	100	136,182,569	100	145,640,987	100	623,030,721		BADAN PERENCANAAN PEMBANGUNAN, PENELITIAN DAN PENGEMBA NGAN
	2. Persentase program dan kegiatan RENJA PD yang konsisten dengan program dan kegiatan RENSTRA PD Mitra Kerja Bidang Sosial dan SDM (%)																
	a. program	100	100	100		100		100		100		100		100			
	b. kegiatan	100	100	100		100		100		100		100		100			
	3. Persentase pencapaian kinerja dan penyerapan anggaran pembangunan daerah mitra Sosial dan SDM (%)																

Misi/Tujuan/Sasaran /Program Pembangunan Daerah	Indikator Kinerja (Tujuan, Impact, Outcome)	Kondisi Kinerja Pada Awal RPJMD		Capaian Kinerja Program dan Kerangka Pendanaan												Perangkat Daerah Penanggung Jawab	
		2017	2018	Tahun 2019		Tahun 2020		Tahun 2021		Tahun 2022		Tahun 2023		Kondisi Kinerja Pada Akhir Periode RPJMD			
				Target	Rp	Target	Rp	Target	Rp	Target	Rp	Target	Rp	Target	Rp		
	3. Persentase pencapaian kinerja dan penyerapan anggaran pembangunan daerah mitra Sosial dan SDM (%)																
	a. kinerja	100	100	100		100		100		100		100		100			
	b. anggaran	100	100	100		100		100		100		100		100			
Program Peningkatan Sistem Pengawasan Internal dan Pengendalian Pelaksanaan Kebijakan Kepala Daerah	- Persentase obyek pemeriksaan yang dilakukan pemeriksaan reguler tepat waktu (%)	100	100	100	2,679,16 6,654	100	2,801,51 5,909	100	3,272,6 2 4,163	100	3,493,6 1 8,872	100	3,736,2 6 4,527	100	15,983,1 90,125		INSPEKTO RAT
	- Persentase perangkat daerah yang menindaklanjuti rekomendasi hasil evaluasi SAKIP tepat waktu (%)	100	100	100	-	100	-	100	-	100	-	100	-	100	-		INSPEKTO RAT
	- Persentase aduan masyarakat yang ditangani tepat waktu	100	100	100	-	100	-	100	-	100	-	100	-	100	-		INSPEKTO RAT
Program Penunjang dan Pendukung Good Governance	- Persentase rekomendasi hasil pemeriksaan BPK RI yang telah ditindaklanjuti tepat waktu (%)	76.97	70	75	772,951, 682	80	808,249, 995	85	944,16 6, 854	90	1,007,9 2 4,826	95	1,077,9 2 9,194	95	4,611,22 2,552		INSPEKTO RAT
	- Persentase SKPD yang dievaluasi penerapan SPIP dengan hasil minimal level 3	0	100	100		100		100		100		100		100			
	- Persentase Self Assesment Per Elemen dengan kesimpulan elemen level 3 (%)	0	50	60		70		80		90		100		100			



Misi/Tujuan/Sasaran /Program Pembangunan Daerah	Indikator Kinerja (Tujuan, Impact, Outcome)	Kondisi Kinerja Pada Awal RPJMD		Capaian Kinerja Program dan Kerangka Pendanaan												Perangkat Daerah Penanggung Jawab
		2017	2018	Tahun 2019		Tahun 2020		Tahun 2021		Tahun 2022		Tahun 2023		Kondisi Kinerja Pada Akhir Periode RPJMD		
				Target	Rp	Target	Rp	Target	Rp	Target	Rp	Target	Rp	Target	Rp	
<b>Sasaran 2: Meningkatkan kualitas ASN</b>	Indeks Profesionalitas ASN (poin)	-	-	99	916,038,319	99	957,870,956	99	1,118,948,362	99	1,194,509,029	99	1,277,472,408	99	5,464,839,075	
<b>Program:</b>																
Program Kinerja, Pengembangan karier dan Disiplin Aparatur	Persentase Pejabat pemimpin tinggi berdasarkan hasil assessment (%)	98	99	99	310,024,347	99	324,182,200	99	378,697,297	99	404,270,077	99	432,348,234	99	1,849,522,156	BADAN KEPEGAWAIAN DAN PENGEMBANGAN SUMBERDAYA MANUSIA
	Persentase Pejabat administrator yang memenuhi syarat jabatan (%)			90		90		90		90		90		90		
	Persentase Pejabat fungsional tertentu yang memenuhi syarat jabatan (%)			90		90		90		90		90		90		
Program Peningkatan Kapasitas SDM	Persentasi ASN yang mengikuti Pendidikan dan Pelatihan Formal (%)	90.01	99	70	606,013,972	75	633,688,756	80	740,251,065	85	790,238,952	90	845,124,175	90	3,615,316,920	BADAN KEPEGAWAIAN DAN PENGEMBANGAN SUMBERDAYA MANUSIA
<b>Sasaran 3: Meningkatkan kualitas pelayanan pada masyarakat</b>	Nilai Survey Kepuasan Masyarakat (poin)	75	76	77	5,012,354,687	79	5,213,040,872	81	5,796,505,540	83	6,181,950,642	85	6,534,673,951	85	28,738,525,685	
<b>Program:</b>																
Program Peningkatan Pelayanan Terpadu Satu Pintu	1. Persentase terlaksananya SOP Pelayanan	0	0	100	618,873,105	100	647,135,126	100	755,958,602	100	807,007,192	100	863,057,035	100	3,692,031,061	DINAS PENANAMAN MODAL DAN PELAYANAN TERPADU SATU PINTU
	2. Persentase perizinan yang diterbitkan	100	100	100		100		100		100		100		100		



Misi/Tujuan/Sasaran /Program /Program Pembangunan Daerah	Indikator Kinerja (Tujuan, Impact, Outcome)	Kondisi Kinerja Pada Awal RPJMD		Capaian Kinerja Program dan Kerangka Pendanaan												Perangkat Daerah Penanggung Jawab
		2017	2018	Tahun 2019		Tahun 2020		Tahun 2021		Tahun 2022		Tahun 2023		Kondisi Kinerja Pada Akhir Periode RPJMD		
				Target	Rp	Target	Rp	Target	Rp	Target	Rp	Target	Rp	Target	Rp	
Program Penataan Administrasi Kependudukan	IKM terhadap pelayanan KTP & Kartu Keluarga (Poin)	87.34	87	88	838,845,803	89	877,153,297	89	1,024,657,066	89	1,093,850,404	89	1,169,822,644	89	5,004,329,214	DINAS KEPENDUDUKAN DAN PENCATATAN SIPIL
Program Pelayanan Pencatatan Sipil	IKM terhadap pelayanan Akta kelahiran, akta kematian dan Akta Perkawinan (Poin)	87.34	87	88	223,037,194	89	233,222,612	89	272,441,771	89	290,839,298	89	311,039,238	89	1,330,580,113	DINAS KEPENDUDUKAN DAN PENCATATAN SIPIL
Program Pelayanan Administrasi Perkantoran	Indeks Kepuasan Masyarakat terhadap Pelayanan Kecamatan Tapin Utara (poin)	100	100	100	10,000,000	100	10,000,000	100	10,000,000	100	10,000,000	100	10,000,000	100	50,000,000	KECAMATAN TAPIN UTARA
	Persentase Penyelesaian pengaduan Masyarakat yang Diselesaikan (%)	100	100	100		100		100		100		100		100	-	
	Persentase unit kerja yang mendapatkan pelayanan administrasi perkantoran (%)	100	100	100		100		100		100		100		100	-	
Program Pelayanan Administrasi Perkantoran	Indeks Kepuasan Masyarakat terhadap Pelayanan Kecamatan Tapin Tengah (poin)	85	85	86.40	183,429,651	86.50	195,094,333	86.6	181,009,425	86.80	188,078,887	86.80	198,212,534	86.80	945,824,831	KECAMATAN TAPIN TENGAH
	Persentase Penyelesaian pengaduan Masyarakat yang Diselesaikan (%)	100	100	100		100		100		100		100		100	-	
	Persentase unit kerja yang mendapatkan pelayanan administrasi perkantoran (%)														-	
Program Pelayanan Administrasi Perkantoran	Indeks Kepuasan Masyarakat terhadap Pelayanan Kecamatan Tapin Selatan (poin)	77.17	85	86.40	386,770,199	86.50	395,122,473	86.60	401,088,793	86.70	425,044,055	86.80	446,773,898	87	2,054,799,418	KECAMATAN TAPIN SELATAN





Misi/Tujuan/Sasaran /Program Pembangunan Daerah	Indikator Kinerja (Tujuan, Impact, Outcome)	Kondisi Kinerja Pada Awal RPJMD		Capaian Kinerja Program dan Kerangka Pendanaan												Perangkat Daerah Penanggung Jawab
		2017	2018	Tahun 2019		Tahun 2020		Tahun 2021		Tahun 2022		Tahun 2023		Kondisi Kinerja Pada Akhir Periode RPJMD		
				Target	Rp	Target	Rp	Target	Rp	Target	Rp	Target	Rp	Target	Rp	
	Persentase Penyelesaian pengaduan Masyarakat yang Diselesaikan (%)	100	100	100		100		100		100		100		100	-	
	Persentase unit kerja yang mendapatkan pelayanan administrasi perkantoran (%)	100	100	100		100		100		100		100		100	-	
Program Pelayanan Administrasi Perkantoran	Indeks Kepuasan Masyarakat terhadap Pelayanan Kecamatan Salam Babaris (poin)	78	85	78.25	146,690,640	78.50	153,389,548	79.11	179,183,827	79.56	191,283,804	80.00	204,569,221	80.00	875,117,041	KECAMATAN SALAM BABARIS
	Persentase Penyelesaian pengaduan Masyarakat yang Diselesaikan (%)	100	100	100		100		100		100		100		100	-	
	Persentase unit kerja yang mendapatkan pelayanan administrasi perkantoran (%)	100	100	100		100		100		100		100		100	-	
Program Pelayanan Administrasi Perkantoran	Indeks Kepuasan Masyarakat terhadap Pelayanan Kecamatan Piani (poin)	87.32	85	86.50	183,584,995	86.60	190,928,395	86.70	193,416,790	86.80	207,400,677	87	223,033,765	87	998,364,622	KECAMATAN PIANI
	Persentase Penyelesaian pengaduan Masyarakat yang Diselesaikan (%)	100	100	100		100		100		100		100		100		
	Persentase unit kerja yang mendapatkan pelayanan administrasi perkantoran (%)	100	100	100		100		100		100		100		100		
Program Pelayanan Administrasi Perkantoran	Indeks Kepuasan Masyarakat terhadap Pelayanan Kecamatan Lokpaikat (poin)	86.31	85	86.4	304,120,600	86.5	315,555,535	86.6	317,827,534	86.7	337,914,235	86.8	359,844,868	86.8	1,635,262,772	KECAMATAN LOKPAIKAT
	Persentase Penyelesaian pengaduan Masyarakat yang Diselesaikan (%)	100	100	100		100		100		100		100		100		

Misi/Tujuan/Sasaran /Program Pembangunan Daerah	Indikator Kinerja (Tujuan, Impact, Outcome)	Kondisi Kinerja Pada Awal RPJMD		Capaian Kinerja Program dan Kerangka Pendanaan												Perangkat Daerah Penanggung Jawab
		2017	2018	Tahun 2019		Tahun 2020		Tahun 2021		Tahun 2022		Tahun 2023		Kondisi Kinerja Pada Akhir Periode RPJMD		
				Target	Rp	Target	Rp	Target	Rp	Target	Rp	Target	Rp	Target	Rp	
	Persentase unit kerja yang mendapatkan pelayanan administrasi perkantoran (%)	100	100	100		100		100		100		100		100		
Program Pelayanan Administrasi Perkantoran	Indeks Kepuasan Masyarakat terhadap Pelayanan Kecamatan Hatungun (poin)	86.23	85	86	154,650,000	87	157,650,000	87	167,369,156	87	178,031,601	87	193,571,400	87	851,272,157	KECAMATAN HATUNGUN
	Persentase Penyelesaian pengaduan Masyarakat yang Diselesaikan (%)	100	100	100		100		100		100		100		100		
	Persentase unit kerja yang mendapatkan pelayanan administrasi perkantoran (%)	100	100	100		100		100		100		100		100		
Program Pelayanan Administrasi Perkantoran	Indeks Kepuasan Masyarakat terhadap Pelayanan Kecamatan Candi Laras Selatan (poin)	80	85	85	196,650,000	86	196,650,000	87	196,650,000	88	206,482,500	89	236,806,625	89	1,033,239,125	KECAMATAN CANDI LARAS SELATAN
	Persentase Penyelesaian pengaduan Masyarakat yang Diselesaikan (%)	100	100	100		100		100		100		100		100	-	
	Persentase unit kerja yang mendapatkan pelayanan administrasi perkantoran (%)	100	100	100		100		100		100		100		100	-	
Program Pelayanan Administrasi Perkantoran	Indeks Kepuasan Masyarakat terhadap Pelayanan Kecamatan Candi Laras Utara (poin)	86,3	86,3	86.4	171,179,900	86.5	172,449,804	86.6	174,363,866	86.7	178,409,226	86.8	193,152,554	86.8	889,555,350	KECAMATAN CANDI LARAS UTARA
	Persentase Penyelesaian pengaduan Masyarakat yang Diselesaikan (%)	100	100	100		100		100		100		100		100	-	
	Persentase unit kerja yang mendapatkan pelayanan administrasi perkantoran (%)	100	100	100		100		100		100		100		100	-	





Misi/Tujuan/Sasaran /Program Pembangunan Daerah	Indikator Kinerja (Tujuan, Impact, Outcome)	Kondisi Kinerja Pada Awal RPJMD		Capaian Kinerja Program dan Kerangka Pendanaan												Perangkat Daerah Penanggung Jawab
		2017	2018	Tahun 2019		Tahun 2020		Tahun 2021		Tahun 2022		Tahun 2023		Kondisi Kinerja Pada Akhir Periode RPJMD		
				Target	Rp	Target	Rp	Target	Rp	Target	Rp	Target	Rp	Target	Rp	
Program Pelayanan Administrasi Perkantoran	Indeks Kepuasan Masyarakat terhadap Pelayanan Kecamatan Binuang (poin)	78.11	85	85	312,973,202	86	336,399,102	87	426,600,997	88	468,914,290	89	415,373,034	89	1,960,260,625	KECAMATAN BINUANG
	Persentase Penyelesaian pengaduan Masyarakat yang Diselesaikan (%)	100	100	100		100		100		100		100		100		
	Persentase unit kerja yang mendapatkan pelayanan administrasi perkantoran (%)	100	100	100		100		100		100		100		100		
Program Pelayanan Administrasi Perkantoran	Indeks Kepuasan Masyarakat terhadap Pelayanan Kecamatan Bakarang (poin)	82	85	86,4	189,228,500	85	198,689,925	85	208,624,421	85	219,055,642	85	230,008,424	86,8	1,045,606,913	KECAMATAN BAKARA NGAN
	Persentase Penyelesaian pengaduan Masyarakat yang Diselesaikan (%)	100	100	100		100		100		100		100		100	-	
	Persentase unit kerja yang mendapatkan pelayanan administrasi perkantoran (%)	100	100	100		100		100		100		100		100	-	
Program Pelayanan Administrasi Perkantoran	Indeks Kepuasan Masyarakat terhadap Pelayanan Kecamatan Bakarang (poin)	76	76	86	221,224,684	86.5	222,267,570	87	221,047,000	87.5	240,694,119	88	260,665,241	88	1,165,898,614	KECAMATAN BUNGUR
	Persentase Penyelesaian pengaduan Masyarakat yang Diselesaikan (%)	100	100	100		100		100		100		100		100	-	
	Persentase unit kerja yang mendapatkan pelayanan administrasi perkantoran (%)	100	100	100		100		100		100		100		100	-	
Program Peningkatan Kualitas Pelayanan Publik	Nilai Survey Kepuasan Masyarakat (SKM) Kabupaten Tapin (nilai)	-	-	100	16,158,567	100	16,896,478	100	19,737,823	100	21,070,684	100	22,534,126	100	96,397,678	Bagian Organisasi, Sekretariat Daerah



Misi/Tujuan/Sasaran /Program Pembangunan Daerah	Indikator Kinerja (Tujuan, Impact, Outcome)	Kondisi Kinerja Pada Awal RPJMD		Capaian Kinerja Program dan Kerangka Pendanaan												Perangkat Daerah Penanggung Jawab
		2017	2018	Tahun 2019		Tahun 2020		Tahun 2021		Tahun 2022		Tahun 2023		Kondisi Kinerja Pada Akhir Periode RPJMD		
				Target	Rp	Target	Rp	Target	Rp	Target	Rp	Target	Rp	Target	Rp	
Program Pengembangan dan Pengelolaan Informasi dan Komunikasi Publik	Persentase Layanan Informasi Berbasis TI (%)	80	80	100	864,937,645	100	904,436,672	100	1,056,528,466	100	1,127,874,026	100	1,206,209,340	100	5,159,986,150	DINAS KOMUNIKASI DAN INFORMATIKA
	Persentase penyebarluasan Informasi melalui media massa (%)	80	80	80	100		100		100		100		100		100	
	Persentase Opini dan Aspirasi Publik yang dipublikasikan melalui media online (%)	80	80	80%	100%		100%		100%		100%		100%		100%	
	<b>JUMLAH</b>				<b>490,592,717,365</b>		<b>525,213,776,884</b>		<b>524,854,979,026</b>		<b>561,913,828,160</b>		<b>585,900,607,440</b>		<b>2,692,666,308,867</b>	

Sumber : RPJMD Kabupaten Tapin 2018-2023





#### **D. Kegiatan Program Pembangunan Daerah Berdasarkan Dokumen Dokumen Perencanaan Tahunan**

Rencana Kerja dan Pendanaan Daerah disusun berdasarkan tingkat kebutuhan yang penting dan tingkat keterkaitan dengan pencapaian RPJMD Kabupaten Tapin Tahun 2018-2023 yang disesuaikan dengan kebutuhan dan kemampuan daerah untuk memecahkan permasalahan/isu-isu strategis.

Adapun rumusan Rencana Program, Kegiatan dan Sub Kegiatan masing-masing Perangkat Daerah untuk tahun 2022 dapat dilihat pada tabel sebagai berikut :



No.	Urusan/Bidang Urusan/Program/Kegiatan/ Sub Kegiatan	Indikator Kinerja Program / Kegiatan / Sub Kegiatan		Rencana Tahun 2022											Perkiraan Maju Tahun 2023		SKPD Penanggung jawab		
				Kelompok Sasaran		Lokasi		Target Capaian		Pagu Indikatif			Sumber Dana		Target Capaian	Pagu Indikatif			
				Sebelum	Sesudah	Sebelum	Sesudah	Sebelum	Sesudah	Sebelum	Sesudah	Jumlah Perubahan (+/-)	Sebelum	Sesudah					
5	6	7	8	9	10	11	12	13 = 12-11	14	15	16	17	18						
	Dinas Pendidikan											271.512.984.888	272.432.984.888	920.000.000			286.054.634.132		
1	URUSAN PEMERINTAHAN WAJIB YANG BERKAITAN DENGAN PELAYANAN DASAR																		
1.1	Pendidikan																		
1.1.1	Program Penunjang Urusan Pemerintahan Daerah Kabupaten/Kota	1. Persentase Laporan Kinerja yang disusun dan dilaporkan tepat waktu 2. Persentase Laporan Kinerja yang disusun dan dilaporkan tepat waktu 3. Persentase unit kerja yang mendapatkan pelayanan administrasi perkantoran 4. Persentase unit kerja yang mendapatkan pelayanan administrasi perkantoran 5. Persentase unit kerja yang mendapatkan pelayanan administrasi perkantoran 6. Persentase sarana dan prasarana dalam kondisi baik 7. Persentase unit kerja yang mendapatkan pelayanan administrasi perkantoran 8. Persentase sarana dan prasarana dalam kondisi baik	1. Persentase Laporan Kinerja yang disusun dan dilaporkan tepat waktu 2. Persentase Laporan Kinerja yang disusun dan dilaporkan tepat waktu 3. Persentase unit kerja yang mendapatkan pelayanan administrasi perkantoran 4. Persentase unit kerja yang mendapatkan pelayanan administrasi perkantoran 5. Persentase unit kerja yang mendapatkan pelayanan administrasi perkantoran 6. Persentase sarana dan prasarana dalam kondisi baik 7. Persentase unit kerja yang mendapatkan pelayanan administrasi perkantoran 8. Persentase sarana dan prasarana dalam kondisi baik					1. 100% 2. 100% 3. 100% 4. 100% 5. 100% 6. 100% 7. 100% 8. 100%	1. 100% 2. 100% 3. 100% 4. 100% 5. 100% 6. 100% 7. 100% 8. 100%			219.282.734.343	219.912.084.343	629.350.000			230.907.688.560		
1.1.1.2.0.1	Perencanaan, Penganggaran, dan Evaluasi Kinerja Perangkat Daerah	1. Jumlah laporan rencana Kerja dan Monitoring dan evaluasi Renja 2. Jumlah laporan rencana Kerja dan Monitoring dan evaluasi Renja 3. Jumlah laporan rencana Kerja dan Monitoring dan evaluasi Renja 4. Jumlah laporan rencana Kerja dan Monitoring dan evaluasi Renja 5. Jumlah laporan rencana Kerja dan Monitoring dan evaluasi Renja	1. Jumlah laporan rencana Kerja dan Monitoring dan evaluasi Renja 2. Jumlah laporan rencana Kerja dan Monitoring dan evaluasi Renja 3. Jumlah laporan rencana Kerja dan Monitoring dan evaluasi Renja 4. Jumlah laporan rencana Kerja dan Monitoring dan evaluasi Renja 5. Jumlah laporan rencana Kerja dan Monitoring dan evaluasi Renja	Masyarakat, Semua ASN	Masyarakat, Semua ASN	Kab. Tapin	Kab. Tapin	1. 7 Laporan 2. 7 Laporan 3. 7 Laporan 4. 7 Laporan 5. 7 Laporan	1. 7 Laporan 2. 7 Laporan 3. 7 Laporan 4. 7 Laporan 5. 7 Laporan			10.382.400	10.382.400	0	PENDAP ATAN ASLI DAERAH (PAD)	PENDAP ATAN ASLI DAERAH (PAD)	1. 7 Laporan 2. 7 Laporan 3. 7 Laporan 4. 7 Laporan 5. 7 Laporan	10.901.520	Dinas Pendidikan
1.1.1.2.0.1.1	Penyusunan Dokumen Perencanaan Perangkat Daerah	1. Jumlah Dokumen Perencanaan Perangkat Daerah	1. Jumlah Dokumen Perencanaan Perangkat Daerah	Masyarakat, Semua ASN	Masyarakat, Semua ASN	Kab. Tapin	Kab. Tapin	1. 4 Dokumen	1. 4 Dokumen	0	0	0	0	0	PENDAP ATAN ASLI DAERAH (PAD)	PENDAP ATAN ASLI DAERAH (PAD)	1. 4 Dokumen	0	Dinas Pendidikan
1.1.1.2.0.1.2	Koordinasi dan Penyusunan Dokumen RKA-SKPD	1. Jumlah Dokumen RKA-SKPD dan Laporan Hasil Koordinasi Penyusunan Dokumen RKA-SKPD	1. Jumlah Dokumen RKA-SKPD dan Laporan Hasil Koordinasi Penyusunan Dokumen RKA-SKPD	Masyarakat, Semua ASN	Masyarakat, Semua ASN	Kab. Tapin	Kab. Tapin	1. 1 Dokumen	1. 1 Dokumen	2.882.400	2.882.400	0	0	0	PENDAP ATAN ASLI DAERAH (PAD)	PENDAP ATAN ASLI DAERAH (PAD)	1. 1 Dokumen	3.026.520	Dinas Pendidikan
1.1.1.2.0.1.3	Koordinasi dan Penyusunan Dokumen Perubahan RKA-SKPD	1. Jumlah Dokumen Perubahan RKA-SKPD dan Laporan Hasil Koordinasi Penyusunan Dokumen Perubahan RKA-SKPD	1. Jumlah Dokumen Perubahan RKA-SKPD dan Laporan Hasil Koordinasi Penyusunan Dokumen Perubahan RKA-SKPD	Masyarakat, Semua ASN	Masyarakat, Semua ASN	Kab. Tapin	Kab. Tapin	1. 1 Dokumen	1. 1 Dokumen	0	0	0	0	0	PENDAP ATAN ASLI DAERAH (PAD)	PENDAP ATAN ASLI DAERAH (PAD)	1. 1 Dokumen	0	Dinas Pendidikan
1.1.1.2.0.1.6	Koordinasi dan Penyusunan Laporan Capaian Kinerja dan Ikhtisar Realisasi Kinerja SKPD	1. Jumlah Laporan Capaian Kinerja dan Ikhtisar Realisasi Kinerja SKPD dan Laporan Hasil Koordinasi Penyusunan Laporan Capaian Kinerja dan Ikhtisar Realisasi Kinerja SKPD	1. Jumlah Laporan Capaian Kinerja dan Ikhtisar Realisasi Kinerja SKPD dan Laporan Hasil Koordinasi Penyusunan Laporan Capaian Kinerja dan Ikhtisar Realisasi Kinerja SKPD	Masyarakat, Semua ASN	Masyarakat, Semua ASN	Kab. Tapin	Kab. Tapin	1. 8 Laporan	1. 8 Laporan	7.500.000	7.500.000	0	0	0	PENDAP ATAN ASLI DAERAH (PAD)	PENDAP ATAN ASLI DAERAH (PAD)	1. 8 Laporan	7.875.000	Dinas Pendidikan



No.	Urusan/Bidang Urusan/Program/Kegiatan/ Sub Kegiatan	Indikator Kinerja Program / Kegiatan / Sub Kegiatan		Rencana Tahun 2022												Perkiraan Maju Tahun 2023		SKPD Penanggung jawab
				Kelompok Sasaran		Lokasi		Target Capaian		Pagu Indikatif		Sumber Dana		Target Capaian	Pagu Indikatif			
				Sebelum	Sesudah	Sebelum	Sesudah	Sebelum	Sesudah	Sebelum	Sesudah	Sebelum	Sesudah					
1	2	3	4	5	6	7	8	9	10	11	12	13 = 12-11	14	15	16	17	18	
1.1.1.2.0 2	Administrasi Keuangan Perangkat Daerah	1. Persentase tersusun dan terkumpulnya RKAP dan RKA di lingkungan Dinas Pendidikan 2. Persentase tersusun dan terkumpulnya RKAP dan RKA di lingkungan Dinas Pendidikan 3. Persentase tersusun dan terkumpulnya RKAP dan RKA di lingkungan Dinas Pendidikan 4. Persentase tersusun dan terkumpulnya RKAP dan RKA di lingkungan Dinas Pendidikan 5. Persentase tersusun dan terkumpulnya RKAP dan RKA di lingkungan Dinas Pendidikan 6. Persentase tersusun dan terkumpulnya RKAP dan RKA di lingkungan Dinas Pendidikan	1. Persentase tersusun dan terkumpulnya RKAP dan RKA di lingkungan Dinas Pendidikan 2. Persentase tersusun dan terkumpulnya RKAP dan RKA di lingkungan Dinas Pendidikan 3. Persentase tersusun dan terkumpulnya RKAP dan RKA di lingkungan Dinas Pendidikan 4. Persentase tersusun dan terkumpulnya RKAP dan RKA di lingkungan Dinas Pendidikan 5. Persentase tersusun dan terkumpulnya RKAP dan RKA di lingkungan Dinas Pendidikan 6. Persentase tersusun dan terkumpulnya RKAP dan RKA di lingkungan Dinas Pendidikan	Masyarakat, Semua ASN	Masyarakat, Semua ASN	Kab. Tapin	Kab. Tapin	1. 100% 2. 100% 3. 100% 4. 100% 5. 100% 6. 100%	1. 100% 2. 100% 3. 100% 4. 100% 5. 100% 6. 100%	215.130.033 .143	215.130.033 .143	0	PENDAP ATAN ASLI DAERAH (PAD)	PENDAP ATAN ASLI DAERAH (PAD)	1. 100% 2. 100% 3. 100% 4. 100% 5. 100% 6. 100%	225.886.534 .800	Dinas Pendidikan	
1.1.1.2.0 2.1	Penyediaan Gaji dan Tunjangan ASN	1. Jumlah Orang yang Menerima Gaji dan Tunjangan ASN	1. Jumlah Orang yang Menerima Gaji dan Tunjangan ASN	Masyarakat, Semua ASN	Masyarakat, Semua ASN	Kab. Tapin	Kab. Tapin	1. 1714 Orang/Bulan	1. 1714 Orang/Bulan	215.122.533 .143	215.122.533 .143	0	PENDAP ATAN ASLI DAERAH (PAD)	PENDAP ATAN ASLI DAERAH (PAD)	1. 1714 Orang/Bulan	225.878.659 .800	Dinas Pendidikan	
1.1.1.2.0 2.5	Koordinasi dan Penyusunan Laporan Keuangan Akhir Tahun SKPD	1. Jumlah Laporan Keuangan Akhir Tahun SKPD dan Laporan Hasil Koordinasi Penyusunan Laporan Keuangan Akhir Tahun SKPD	1. Jumlah Laporan Keuangan Akhir Tahun SKPD dan Laporan Hasil Koordinasi Penyusunan Laporan Keuangan Akhir Tahun SKPD	Masyarakat, Semua ASN	Masyarakat, Semua ASN	Kab. Tapin	Kab. Tapin	1. 1 Laporan	1. 1 Laporan	4.745.000	4.745.000	0	PENDAP ATAN ASLI DAERAH (PAD)	PENDAP ATAN ASLI DAERAH (PAD)	1. 1 Laporan	4.982.250	Dinas Pendidikan	
1.1.1.2.0 2.7	Koordinasi dan Penyusunan Laporan Keuangan Bulanan/Triwulan/Semesteran SKPD	1. Jumlah Laporan Keuangan Bulanan/ Triwulan/ Semesteran SKPD dan Laporan Koordinasi Penyusunan Laporan Keuangan Bulanan/Triwulan/Semesteran SKPD	1. Jumlah Laporan Keuangan Bulanan/ Triwulan/ Semesteran SKPD dan Laporan Koordinasi Penyusunan Laporan Keuangan Bulanan/Triwulan/Semesteran SKPD	Masyarakat, Semua ASN	Masyarakat, Semua ASN	Kab. Tapin	Kab. Tapin	1. 1 Laporan	1. 1 Laporan	2.755.000	2.755.000	0	PENDAP ATAN ASLI DAERAH (PAD)	PENDAP ATAN ASLI DAERAH (PAD)	1. 1 Laporan	2.892.750	Dinas Pendidikan	
1.1.1.2.0 2.8	Penyusunan Pelaporan dan Analisis Prognosis Realisasi Anggaran	1. Jumlah Dokumen Pelaporan dan Analisis Prognosis Realisasi Anggaran	1. Jumlah Dokumen Pelaporan dan Analisis Prognosis Realisasi Anggaran	Masyarakat, Semua ASN	Masyarakat, Semua ASN	Kab. Tapin	Kab. Tapin	1. 1 Dokumen	1. 1 Dokumen	0	0	0	PENDAP ATAN ASLI DAERAH (PAD)	PENDAP ATAN ASLI DAERAH (PAD)	1. 1 Dokumen	0	Dinas Pendidikan	
1.1.1.2.0 5	Administrasi Kepegawaian Perangkat Daerah	1. Persentase kualitas pengelolaan surat menyurat dan kearsipan	1. Persentase kualitas pengelolaan surat menyurat dan kearsipan	Masyarakat, Semua ASN	Masyarakat, Semua ASN	Kab. Tapin	Kab. Tapin	1. 100%	1. 100%	0	0	0	PENDAP ATAN ASLI DAERAH (PAD)	PENDAP ATAN ASLI DAERAH (PAD)	1. 100%	0	Dinas Pendidikan	
1.1.1.2.0 5.10	Sosialisasi Peraturan Perundang-Undangan	1. Jumlah Orang yang Mengikuti Sosialisasi Peraturan Perundang-Undangan	1. Jumlah Orang yang Mengikuti Sosialisasi Peraturan Perundang-Undangan	Masyarakat, Semua ASN	Masyarakat, Semua ASN	Kab. Tapin	Kab. Tapin	1. 50 Orang	1. 50 Orang	0	0	0	PENDAP ATAN ASLI DAERAH (PAD)	PENDAP ATAN ASLI DAERAH (PAD)	1. 50 Orang	0	Dinas Pendidikan	
1.1.1.2.0 6	Administrasi Umum Perangkat Daerah	1. Persentase kualitas pengelolaan surat menyurat dan kearsipan 2. Persentase kualitas pengelolaan surat menyurat dan kearsipan 3. Persentase kualitas pengelolaan surat menyurat dan kearsipan 4. Persentase kualitas pengelolaan surat menyurat dan kearsipan 5. Persentase kualitas pengelolaan surat menyurat dan kearsipan	1. Persentase kualitas pengelolaan surat menyurat dan kearsipan 2. Persentase kualitas pengelolaan surat menyurat dan kearsipan 3. Persentase kualitas pengelolaan surat menyurat dan kearsipan 4. Persentase kualitas pengelolaan surat menyurat dan kearsipan 5. Persentase kualitas pengelolaan surat menyurat dan kearsipan	Masyarakat, Semua ASN	Masyarakat, Semua ASN	Kab. Tapin	Kab. Tapin	1. 100% 2. 100% 3. 100% 4. 100% 5. 100%	1. 100% 2. 100% 3. 100% 4. 100% 5. 100%	779.854.300	1.669.571.9 00	889.717.6 00	PENDAP ATAN ASLI DAERAH (PAD)	PENDAP ATAN ASLI DAERAH (PAD)	1. 100% 2. 100% 3. 100% 4. 100% 5. 100%	1.753.050.4 95	Dinas Pendidikan	
1.1.1.2.0 6.1	Penyediaan Komponen Instalasi Listrik/Penerangan Bangunan Kantor	1. Jumlah Paket Komponen Instalasi Listrik/Penerangan Bangunan Kantor yang Disediakan	1. Jumlah Paket Komponen Instalasi Listrik/Penerangan Bangunan Kantor yang Disediakan	Masyarakat, Semua ASN	Masyarakat, Semua ASN	Kab. Tapin	Kab. Tapin	1. 1 Paket	1. 1 Paket	12.904.200	12.904.200	0	PENDAP ATAN ASLI DAERAH (PAD)	PENDAP ATAN ASLI DAERAH (PAD)	1. 1 Paket	13.549.410	Dinas Pendidikan	
1.1.1.2.0 6.2	Penyediaan Peralatan dan Perlengkapan Kantor	1. Jumlah Paket Peralatan dan Perlengkapan Kantor yang Disediakan	1. Jumlah Paket Peralatan dan Perlengkapan Kantor yang Disediakan	Masyarakat, Semua ASN	Masyarakat, Semua ASN	Kab. Tapin	Kab. Tapin	1. 1 Paket	1. 1 Paket	216.418.500	216.418.500	0	PENDAP ATAN ASLI DAERAH (PAD)	PENDAP ATAN ASLI DAERAH (PAD)	1. 1 Paket	227.239.425	Dinas Pendidikan	



No.	Urusan/Bidang Urusan/Program/Kegiatan/ Sub Kegiatan	Indikator Kinerja Program / Kegiatan / Sub Kegiatan		Rencana Tahun 2022												Perkiraan Maju Tahun 2023		SKPD Penanggung jawab
				Kelompok Sasaran		Lokasi		Target Capaian		Pagu Indikatif		Sumber Dana		Target Capaian	Pagu Indikatif			
				Sebelum	Sesudah	Sebelum	Sesudah	Sebelum	Sesudah	Sebelum	Sesudah	Sebelum	Sesudah					
1	2	3	4	5	6	7	8	9	10	11	12	13 = 12-11	14	15	16	17	18	
													(PAD)	(PAD)				
1.1.1.2.0 6.4	Penyediaan Bahan Logistik Kantor	1. Jumlah Paket Bahan Logistik Kantor yang Disediakan	1. Jumlah Paket Bahan Logistik Kantor yang Disediakan	Masyarakat, Semua ASN	Masyarakat, Semua ASN	Kab. Tapin	Kab. Tapin	1. 1 Paket	1. 1 Paket	198.990.000	232.540.000	33.550.000	PENDAP ATAN ASLI DAERAH (PAD)	PENDAP ATAN ASLI DAERAH (PAD)	1. 1 Paket	244.167.000	Dinas Pendidikan	
1.1.1.2.0 6.5	Penyediaan Barang Cetak dan Penggandaan	1. Jumlah Paket Barang Cetak dan Penggandaan yang Disediakan	1. Jumlah Paket Barang Cetak dan Penggandaan yang Disediakan	Masyarakat, Semua ASN	Masyarakat, Semua ASN	Kab. Tapin	Kab. Tapin	1. 1 Paket	1. 1 Paket	48.264.100	54.264.100	6.000.000	PENDAP ATAN ASLI DAERAH (PAD)	PENDAP ATAN ASLI DAERAH (PAD)	1. 1 Paket	56.977.305	Dinas Pendidikan	
1.1.1.2.0 6.7	Penyediaan Bahan/Material	1. Jumlah Paket Bahan/Material yang Disediakan	1. Jumlah Paket Bahan/Material yang Disediakan	Masyarakat, Semua ASN	Masyarakat, Semua ASN	Kab. Tapin	Kab. Tapin	1. 1 Paket	1. 1 Paket	3.224.500	3.224.500	0	PENDAP ATAN ASLI DAERAH (PAD)	PENDAP ATAN ASLI DAERAH (PAD)	1. 1 Paket	3.385.725	Dinas Pendidikan	
1.1.1.2.0 6.8	Fasilitasi Kunjungan Tamu	1. Jumlah Laporan Fasilitasi Kunjungan Tamu	1. Jumlah Laporan Fasilitasi Kunjungan Tamu	Masyarakat, Semua ASN	Masyarakat, Semua ASN	Kab. Tapin	Kab. Tapin	1. 1 Laporan	1. 1 Laporan	0	0	0	PENDAP ATAN ASLI DAERAH (PAD)	PENDAP ATAN ASLI DAERAH (PAD)	1. 1 Laporan	0	Dinas Pendidikan	
1.1.1.2.0 6.9	Penyelenggaraan Rapat Koordinasi dan Konsultasi SKPD	1. Jumlah Laporan Penyelenggaraan Rapat Koordinasi dan Konsultasi SKPD	1. Jumlah Laporan Penyelenggaraan Rapat Koordinasi dan Konsultasi SKPD	Masyarakat, Semua ASN	Masyarakat, Semua ASN	Kab. Tapin	Kab. Tapin	1. 1 Laporan	1. 1 Laporan	300.053.000	1.150.220.600	850.167.600	PENDAP ATAN ASLI DAERAH (PAD)	PENDAP ATAN ASLI DAERAH (PAD)	1. 1 Laporan	1.207.731.630	Dinas Pendidikan	
1.1.1.2.0 7	Pengadaan Barang Milik Daerah Penunjang Urusan Pemerintah Daerah	1. Persentase kualitas pengelolaan surat menyurat dan kearsipan	1. Persentase kualitas pengelolaan surat menyurat dan kearsipan	Masyarakat, Semua ASN	Masyarakat, Semua ASN	Kab. Tapin	Kab. Tapin	1. 100%	1. 100%	0	60.000.000	60.000.000	PENDAP ATAN ASLI DAERAH (PAD)	PENDAP ATAN ASLI DAERAH (PAD)	1. 100%	63.000.000	Dinas Pendidikan	
1.1.1.2.0 7.6	Pengadaan Peralatan dan Mesin Lainnya	1. Jumlah Unit Peralatan dan Mesin Lainnya yang Disediakan	1. Jumlah Unit Peralatan dan Mesin Lainnya yang Disediakan	Masyarakat, Semua ASN	Masyarakat, Semua ASN	Kab. Tapin	Kab. Tapin	1. 1 Paket	1. 1 Paket	0	60.000.000	60.000.000	PENDAP ATAN ASLI DAERAH (PAD)	PENDAP ATAN ASLI DAERAH (PAD)	1. 1 Paket	63.000.000	Dinas Pendidikan	
1.1.1.2.0 7.10	Pengadaan Sarana dan Prasarana Gedung Kantor atau Bangunan Lainnya	1. Jumlah Unit Sarana dan Prasarana Gedung Kantor atau Bangunan Lainnya yang Disediakan	1. Jumlah Unit Sarana dan Prasarana Gedung Kantor atau Bangunan Lainnya yang Disediakan	Masyarakat, Semua ASN	Masyarakat, Semua ASN	Kab. Tapin	Kab. Tapin	1. 5 Unit	1. 5 Unit	0	0	0	PENDAP ATAN ASLI DAERAH (PAD)	PENDAP ATAN ASLI DAERAH (PAD)	1. 5 Unit	0	Dinas Pendidikan	
1.1.1.2.0 8	Penyediaan Jasa Penunjang Urusan Pemerintahan Daerah	1. Persentase kualitas pengelolaan surat menyurat dan kearsipan	1. Persentase kualitas pengelolaan surat menyurat dan kearsipan	Masyarakat, Semua ASN	Masyarakat, Semua ASN	Kab. Tapin	Kab. Tapin	1. 100%	1. 100%	3.258.717.900	2.922.230.300	(-336.487.600)	PENDAP ATAN ASLI DAERAH (PAD)	PENDAP ATAN ASLI DAERAH (PAD)	1. 100%	3.068.341.815	Dinas Pendidikan	
1.1.1.2.0 8.2	Penyediaan Jasa Komunikasi, Sumber Daya Air dan Listrik	1. Jumlah Laporan Penyediaan Jasa Komunikasi Sumber Daya Air dan Listrik yang Disediakan	1. Jumlah Laporan Penyediaan Jasa Komunikasi Sumber Daya Air dan Listrik yang Disediakan	Masyarakat, Semua ASN	Masyarakat, Semua ASN	Kab. Tapin	Kab. Tapin	1. 1 Laporan	1. 1 Laporan	139.281.600	141.744.000	2.462.400	PENDAP ATAN ASLI DAERAH (PAD)	PENDAP ATAN ASLI DAERAH (PAD)	1. 1 Laporan	148.831.200	Dinas Pendidikan	
1.1.1.2.0 8.3	Penyediaan Jasa Peralatan dan Perlengkapan Kantor	1. Jumlah Laporan Penyediaan Jasa Peralatan dan Perlengkapan Kantor yang Disediakan	1. Jumlah Laporan Penyediaan Jasa Peralatan dan Perlengkapan Kantor yang Disediakan	Masyarakat, Semua ASN	Masyarakat, Semua ASN	Kab. Tapin	Kab. Tapin	1. 1 Laporan	1. 1 Laporan	31.917.400	31.917.400	0	PENDAP ATAN ASLI DAERAH (PAD)	PENDAP ATAN ASLI DAERAH (PAD)	1. 1 Laporan	33.513.270	Dinas Pendidikan	
1.1.1.2.0 8.4	Penyediaan Jasa Pelayanan Umum Kantor	1. Jumlah Laporan Penyediaan Jasa Pelayanan Umum Kantor yang Disediakan	1. Jumlah Laporan Penyediaan Jasa Pelayanan Umum Kantor yang Disediakan	Masyarakat, Semua ASN	Masyarakat, Semua ASN	Kab. Tapin	Kab. Tapin	1. 1 Laporan	1. 1 Laporan	3.087.518.900	2.748.568.900	(-338.950.000)	PENDAP ATAN ASLI DAERAH (PAD)	PENDAP ATAN ASLI DAERAH (PAD)	1. 1 Laporan	2.885.997.345	Dinas Pendidikan	
1.1.1.2.0 9	Pemeliharaan Barang Milik Daerah Penunjang Urusan Pemerintahan Daerah	1. Persentase kualitas pengelolaan surat menyurat dan kearsipan	1. Persentase kualitas pengelolaan surat menyurat dan kearsipan	Masyarakat, Semua ASN	Masyarakat, Semua ASN	Kab. Tapin	Kab. Tapin	1. 100%	1. 100%	103.746.600	119.866.600	16.120.000	PENDAP ATAN ASLI DAERAH (PAD)	PENDAP ATAN ASLI DAERAH (PAD)	1. 100%	125.859.930	Dinas Pendidikan	
1.1.1.2.0 9.2	Penyediaan Jasa Pemeliharaan, Biaya Pemeliharaan, Pajak dan Perizinan Kendaraan Dinas Operasional atau Lapangan	1. Jumlah Kendaraan Dinas Operasional atau Lapangan yang Dipelihara dan Dibayarkan Pajak dan Perizinannya	1. Jumlah Kendaraan Dinas Operasional atau Lapangan yang Dipelihara dan Dibayarkan Pajak dan Perizinannya	Masyarakat, Semua ASN	Masyarakat, Semua ASN	Kab. Tapin	Kab. Tapin	1. 1 Unit	1. 1 Unit	70.393.600	86.513.600	16.120.000	PENDAP ATAN ASLI DAERAH (PAD)	PENDAP ATAN ASLI DAERAH (PAD)	1. 1 Unit	90.839.280	Dinas Pendidikan	



No.	Urusan/Bidang Urusan/Program/Kegiatan/ Sub Kegiatan	Indikator Kinerja Program / Kegiatan / Sub Kegiatan		Rencana Tahun 2022												Perkiraan Maju Tahun 2023		SKPD Penanggung jawab
				Kelompok Sasaran		Lokasi		Target Capaian		Pagu Indikatif		Sumber Dana		Target Capaian	Pagu Indikatif			
				Sebelum	Sesudah	Sebelum	Sesudah	Sebelum	Sesudah	Sebelum	Sesudah	Sebelum	Sesudah					
1	2	3	4	5	6	7	8	9	10	11	12	13 = 12-11	14	15	16	17	18	
1.1.1.2.0 9.6	Pemeliharaan Peralatan dan Mesin Lainnya	1. Jumlah Unit Peralatan dan Mesin Lainnya yang Disediakan	1. Jumlah Unit Peralatan dan Mesin Lainnya yang Disediakan	Masyarakat, Semua ASN	Masyarakat, Semua ASN	Kab. Tapin	Kab. Tapin	1.5 Unit	1.5 Unit	0	0	0	PENDAP ATAN ASLI DAERAH (PAD)	PENDAP ATAN ASLI DAERAH (PAD)	1.5 Unit	0	Dinas Pendidikan	
1.1.1.2.0 9.9	Pemeliharaan/Rehabilitasi i Gedung Kantor dan Bangunan Lainnya	1. Jumlah Gedung Kantor dan Bangunan Lainnya yang Dipelihara/Direhabilitasi	1. Jumlah Gedung Kantor dan Bangunan Lainnya yang Dipelihara/Direhabilitasi	Masyarakat, Semua ASN	Masyarakat, Semua ASN	Kab. Tapin	Kab. Tapin	1.1 Unit	1.1 Unit	0	0	0	PENDAP ATAN ASLI DAERAH (PAD)	PENDAP ATAN ASLI DAERAH (PAD)	1.1 Unit	0	Dinas Pendidikan	
1.1.1.2.0 9.10	Pemeliharaan/Rehabilitasi i Sarana dan Prasarana Gedung Kantor atau Bangunan Lainnya	1. Jumlah Sarana dan Prasarana Gedung Kantor atau Bangunan Lainnya yang Dipelihara/Direhabilitasi	1. Jumlah Sarana dan Prasarana Gedung Kantor atau Bangunan Lainnya yang Dipelihara/Direhabilitasi	Masyarakat, Semua ASN	Masyarakat, Semua ASN	Kab. Tapin	Kab. Tapin	1.1 Unit	1.1 Unit	33.353.000	33.353.000	0	PENDAP ATAN ASLI DAERAH (PAD)	PENDAP ATAN ASLI DAERAH (PAD)	1.1 Unit	35.020.650	Dinas Pendidikan	
1.1.2	Program Pengelolaan Pendidikan	1. Angka Partisipasi Kasar (APK) SD/MI/Paket A 2. Angka Partisipasi Murni (APM) SD/MI/Paket A 3. Persentase sarana dan prasarana dalam kondisi baik (SD) 4. Persentase rata-rata pemenuhan Standar Nasional Pendidikan SD 5. Angka Putus Sekolah Dasar (SD) 6. Angka Melanjutkan Sekolah SD/MI ke SMP/MTs 7. Angka Partisipasi Murni (APM) SMP/Mts/Paket B 8. Angka Partisipasi Kasar (APK) SMP/MTs/Paket B 9. Persentase sarana dan prasarana dalam kondisi baik 10. Persentase rata-rata pemenuhan Standar Nasional Pendidikan SMP 11. Persentase Angka Putus Sekolah Menengah Pertama 12. Persentase Angka Melanjutkan SMP/MTS sederajat ke SMA/MA/SMK sederajat 13. Angka Partisipasi Kasar (APK) PAUD 14. Angka Partisipasi Murni (APM) PAUD 15. Persentase Sarana dan Prasarana dalam kondisi baik 16. Persentase rata-rata pemenuhan Standar Pendidikan pada PAUD 17. Persentase pemenuhan Standar Nasional Pendidikan pada PNF 18. Persentase Warga negara usia 7 (tujuh) tahun sampai dengan 18 (delapan belas) Tahun yang mengikuti program Pendidikan Non Formal 19. Angka Partisipasi Kasar (APK) PAUD	1. Angka Partisipasi Kasar (APK) SD/MI/Paket A 2. Angka Partisipasi Murni (APM) SD/MI/Paket A 3. Persentase sarana dan prasarana dalam kondisi baik (SD) 4. Persentase rata-rata pemenuhan Standar Nasional Pendidikan SD 5. Angka Putus Sekolah Dasar (SD) 6. Angka Melanjutkan Sekolah SD/MI ke SMP/MTs 7. Angka Partisipasi Murni (APM) SMP/Mts/Paket B 8. Angka Partisipasi Kasar (APK) SMP/MTs/Paket B 9. Persentase sarana dan prasarana dalam kondisi baik 10. Persentase rata-rata pemenuhan Standar Nasional Pendidikan SMP 11. Persentase Angka Putus Sekolah Menengah Pertama 12. Persentase Angka Melanjutkan SMP/MTS sederajat ke SMA/MA/SMK sederajat 13. Angka Partisipasi Kasar (APK) PAUD 14. Angka Partisipasi Murni (APM) PAUD 15. Persentase Sarana dan Prasarana dalam kondisi baik 16. Persentase rata-rata pemenuhan Standar Pendidikan pada PAUD 17. Persentase pemenuhan Standar Nasional Pendidikan pada PNF 18. Persentase Warga negara usia 7 (tujuh) tahun sampai dengan 18 (delapan belas) Tahun yang mengikuti program Pendidikan Non Formal 19. Angka Partisipasi Kasar (APK) PAUD					1. 100% 2. 96% 3. 100% 4. 94.88 % 5. 10% 6. 84% 7. 67 % 8. 91 % 9. 100 % 10. 40 % 11. 0.35 % 12. 83 % 13. 79 % 14. 74 % 15. 55 % 16. 52 % 17. 54 % 18. 2.4 % 19. 80%	1. 100% 2. 96% 3. 100% 4. 94.88 % 5. 10% 6. 84% 7. 67 % 8. 91 % 9. 100 % 10. 40 % 11. 0.35 % 12. 83 % 13. 79 % 14. 74 % 15. 55 % 16. 52 % 17. 54 % 18. 2.4 % 19. 80%	51.930.220.545	52.285.220.545	355.000.000			54.899.481.572			
1.1.2.2.0 1	Pengelolaan Pendidikan Sekolah Dasar	1. Jumlah data hasil belajar siswa SD yang telah diverifikasi 2. Jumlah data hasil belajar siswa SD yang telah diverifikasi 3. Jumlah data hasil belajar siswa SD yang telah diverifikasi	1. Jumlah data hasil belajar siswa SD yang telah diverifikasi 2. Jumlah data hasil belajar siswa SD yang telah diverifikasi 3. Jumlah data hasil belajar siswa SD yang telah diverifikasi	Masyarakat, Semua ASN	Masyarakat, Semua ASN	Kab. Tapin	Kab. Tapin	1. 3250 Siswa 2. 3250 Siswa 3. 3250 Siswa	1. 3250 Siswa 2. 3250 Siswa 3. 3250 Siswa	32.064.875.339	32.064.875.339	0	PENDAP ATAN ASLI DAERAH (PAD)	PENDAP ATAN ASLI DAERAH (PAD)	1. 3250 Siswa 2. 3250 Siswa 3. 3250 Siswa	33.668.119.106	Dinas Pendidikan	



No.	Urusan/Bidang Urusan/Program/Kegiatan/ Sub Kegiatan	Indikator Kinerja Program / Kegiatan / Sub Kegiatan		Rencana Tahun 2022											Perkiraan Maju Tahun 2023		SKPD Penanggung jawab
				Kelompok Sasaran		Lokasi		Target Capaian		Pagu Indikatif		Sumber Dana		Target Capaian	Pagu Indikatif		
		Sebelum	Sesudah	Sebelum	Sesudah	Sebelum	Sesudah	Sebelum	Sesudah	Jumlah Perubahan (+/-) 13 = 12-11	Sebelum	Sesudah					
1	2	3	4	5	6	7	8	9	10	11	12	13 = 12-11	14	15	16	17	18
		4. Jumlah data hasil belajar siswa SD yang telah diverifikasi	4. Jumlah data hasil belajar siswa SD yang telah diverifikasi					4. 3250 Siswa	4. 3250 Siswa						4. 3250 Siswa		
		5. Jumlah data hasil belajar siswa SD yang telah diverifikasi	5. Jumlah data hasil belajar siswa SD yang telah diverifikasi					5. 3250 Siswa	5. 3250 Siswa						5. 3250 Siswa		
		6. Jumlah data hasil belajar siswa SD yang telah diverifikasi	6. Jumlah data hasil belajar siswa SD yang telah diverifikasi					6. 3250 Siswa	6. 3250 Siswa						6. 3250 Siswa		
		7. Jumlah data hasil belajar siswa SD yang telah diverifikasi	7. Jumlah data hasil belajar siswa SD yang telah diverifikasi					7. 3250 Siswa	7. 3250 Siswa						7. 3250 Siswa		
		8. Jumlah data hasil belajar siswa SD yang telah diverifikasi	8. Jumlah data hasil belajar siswa SD yang telah diverifikasi					8. 3250 Siswa	8. 3250 Siswa						8. 3250 Siswa		
		9. Jumlah data hasil belajar siswa SD yang telah diverifikasi	9. Jumlah data hasil belajar siswa SD yang telah diverifikasi					9. 3250 Siswa	9. 3250 Siswa						9. 3250 Siswa		
		10. Jumlah data hasil belajar siswa SD yang telah diverifikasi	10. Jumlah data hasil belajar siswa SD yang telah diverifikasi					10. 3250 Siswa	10. 3250 Siswa						10. 3250 Siswa		
		11. Jumlah data hasil belajar siswa SD yang telah diverifikasi	11. Jumlah data hasil belajar siswa SD yang telah diverifikasi					11. 3250 Siswa	11. 3250 Siswa						11. 3250 Siswa		
		12. Jumlah data hasil belajar siswa SD yang telah diverifikasi	12. Jumlah data hasil belajar siswa SD yang telah diverifikasi					12. 3250 Siswa	12. 3250 Siswa						12. 3250 Siswa		
		13. Jumlah data hasil belajar siswa SD yang telah diverifikasi	13. Jumlah data hasil belajar siswa SD yang telah diverifikasi					13. 3250 Siswa	13. 3250 Siswa						13. 3250 Siswa		
		14. Jumlah data hasil belajar siswa SD yang telah diverifikasi	14. Jumlah data hasil belajar siswa SD yang telah diverifikasi					14. 3250 Siswa	14. 3250 Siswa						14. 3250 Siswa		
		15. Jumlah data hasil belajar siswa SD yang telah diverifikasi	15. Jumlah data hasil belajar siswa SD yang telah diverifikasi					15. 3250 Siswa	15. 3250 Siswa						15. 3250 Siswa		
1.1.2.2.0 1.1	Pembangunan Unit Sekolah Baru (USB)	1. Jumlah Sekolah Baru yang Telah Dibangun	1. Jumlah Sekolah Baru yang Telah Dibangun	Masyarakat, Semua ASN	Masyarakat, Semua ASN	Kab. Tapin	Kab. Tapin	1. 1 Unit	1. 1 Unit	200.000.000	200.000.000	0	PENDAP ATAN ASLI DAERAH (PAD)	PENDAP ATAN ASLI DAERAH (PAD)	1. 1 Unit	210.000.000	Dinas Pendidikan
1.1.2.2.0 1.3	Pembangunan Ruang Guru/Kepala Sekolah/TU yang Telah Dibangun	1. Jumlah Ruang Guru/Kepala Sekolah/TU yang Telah Dibangun	1. Jumlah Ruang Guru/Kepala Sekolah/TU yang Telah Dibangun	Masyarakat, Semua ASN	Masyarakat, Semua ASN	Kab. Tapin	Kab. Tapin	1. 3 Ruang	1. 3 Ruang	225.097.100	225.097.100	0	PENDAP ATAN ASLI DAERAH (PAD)	PENDAP ATAN ASLI DAERAH (PAD)	1. 3 Ruang	236.351.955	Dinas Pendidikan
1.1.2.2.0 1.4	Pembangunan Ruang Unit Kesehatan Sekolah yang Telah Dibangun	1. Jumlah Ruang Unit Kesehatan Sekolah yang Telah Dibangun	1. Jumlah Ruang Unit Kesehatan Sekolah yang Telah Dibangun	Masyarakat, Semua ASN	Masyarakat, Semua ASN	Kab. Tapin	Kab. Tapin	1. 1 Ruang	1. 1 Ruang	221.404.320	221.404.320	0	PENDAP ATAN ASLI DAERAH (PAD)	PENDAP ATAN ASLI DAERAH (PAD)	1. 1 Ruang	232.474.536	Dinas Pendidikan
1.1.2.2.0 1.5	Pembangunan Perpustakaan Sekolah	1. Jumlah Perpustakaan Sekolah yang Telah Dibangun	1. Jumlah Perpustakaan Sekolah yang Telah Dibangun	Masyarakat, Semua ASN	Masyarakat, Semua ASN	Kab. Tapin	Kab. Tapin	1. 1 Ruang	1. 1 Ruang	249.678.500	249.678.500	0	PENDAP ATAN ASLI DAERAH (PAD)	PENDAP ATAN ASLI DAERAH (PAD)	1. 1 Ruang	262.162.425	Dinas Pendidikan
1.1.2.2.0 1.6	Pembangunan Sarana, Prasarana dan Utilitas Sekolah	1. Jumlah Sarana Prasarana dan Utilitas Sekolah yang Telah Dibangun	1. Jumlah Sarana Prasarana dan Utilitas Sekolah yang Telah Dibangun	Masyarakat, Semua ASN	Masyarakat, Semua ASN	Kab. Tapin	Kab. Tapin	1. 36 Unit	1. 36 Unit	5.135.869.462	5.135.869.462	0	PENDAP ATAN ASLI DAERAH (PAD)	PENDAP ATAN ASLI DAERAH (PAD)	1. 36 Unit	5.392.662.935	Dinas Pendidikan
1.1.2.2.0 1.8	Rehabilitasi Sedang/Berat Ruang Kelas	1. Jumlah Ruang Kelas yang Direhabilitasi Sedang/Berat	1. Jumlah Ruang Kelas yang Direhabilitasi Sedang/Berat	Masyarakat, Semua ASN	Masyarakat, Semua ASN	Kab. Tapin	Kab. Tapin	1. 10 Ruang	1. 10 Ruang	1.628.073.640	1.628.073.640	0	PENDAP ATAN ASLI DAERAH (PAD)	PENDAP ATAN ASLI DAERAH (PAD)	1. 10 Ruang	1.709.477.322	Dinas Pendidikan
1.1.2.2.0 1.9	Rehabilitasi Sedang/Berat Ruang Guru/Kepala Sekolah/TU yang Telah Direhabilitasi Sedang/Berat	1. Jumlah Ruang Guru/Kepala Sekolah/TU yang Telah Direhabilitasi Sedang/Berat	1. Jumlah Ruang Guru/Kepala Sekolah/TU yang Telah Direhabilitasi Sedang/Berat	Masyarakat, Semua ASN	Masyarakat, Semua ASN	Kab. Tapin	Kab. Tapin	1. 1 Ruang	1. 1 Ruang	225.214.800	225.214.800	0	PENDAP ATAN ASLI DAERAH (PAD)	PENDAP ATAN ASLI DAERAH (PAD)	1. 1 Ruang	236.475.540	Dinas Pendidikan
1.1.2.2.0 1.12	Rehabilitasi Sedang/Berat Sarana, Prasarana dan Utilitas Sekolah	1. Jumlah Sarana Prasarana dan Utilitas Sekolah yang Telah Direhabilitasi	1. Jumlah Sarana Prasarana dan Utilitas Sekolah yang Telah Direhabilitasi	Masyarakat, Semua ASN	Masyarakat, Semua ASN	Kab. Tapin	Kab. Tapin	1. 4 Unit	1. 4 Unit	875.474.860	875.474.860	0	PENDAP ATAN ASLI DAERAH (PAD)	PENDAP ATAN ASLI DAERAH (PAD)	1. 4 Unit	919.248.603	Dinas Pendidikan





No.	Urusan/Bidang Urusan/Program/Kegiatan/ Sub Kegiatan	Indikator Kinerja Program / Kegiatan / Sub Kegiatan		Rencana Tahun 2022												Perkiraan Maju Tahun 2023		SKPD Penanggung jawab
				Kelompok Sasaran		Lokasi		Target Capaian		Pagu Indikatif		Sumber Dana		Target Capaian	Pagu Indikatif			
				Sebelum	Sesudah	Sebelum	Sesudah	Sebelum	Sesudah	Sebelum	Sesudah	Sebelum	Sesudah					
1	2	3	4	5	6	7	8	9	10	11	12	13 = 12-11	14	15	16	17	18	
													(PAD)	(PAD)				
1.1.2.2.0 1.13	Rehabilitasi Sedang/Berat Rumah Dinas Kepala Sekolah/Guru/Penjaga Sekolah	1. Jumlah Rumah Dinas Kepala Sekolah Guru Penjaga Sekolah yang Telah DiRehabilitasi Sedang/Berat	1. Jumlah Rumah Dinas Kepala Sekolah Guru Penjaga Sekolah yang Telah DiRehabilitasi Sedang/Berat	Masyarakat, Semua ASN	Masyarakat, Semua ASN	Kab. Tapin	Kab. Tapin	1. 2 Unit	1. 2 Unit	0	0	0	PENDAP ATAN ASLI DAERAH (PAD)	PENDAP ATAN ASLI DAERAH (PAD)	1. 2 Unit	0	Dinas Pendidikan	
1.1.2.2.0 1.14	Pengadaan Mebel Sekolah	1. Jumlah Mebel Sekolah yang Tersedia	1. Jumlah Mebel Sekolah yang Tersedia	Masyarakat, Semua ASN	Masyarakat, Semua ASN	Kab. Tapin	Kab. Tapin	1. 1 Paket	1. 1 Paket	0	0	0	PENDAP ATAN ASLI DAERAH (PAD)	PENDAP ATAN ASLI DAERAH (PAD)	1. 1 Paket	0	Dinas Pendidikan	
1.1.2.2.0 1.16	Pengadaan Perlengkapan Sekolah	1. Jumlah Perlengkapan Sekolah yang Tersedia	1. Jumlah Perlengkapan Sekolah yang Tersedia	Masyarakat, Semua ASN	Masyarakat, Semua ASN	Kab. Tapin	Kab. Tapin	1. 1 Paket	1. 1 Paket	5.500.362.968	5.500.362.968	0	PENDAP ATAN ASLI DAERAH (PAD)	PENDAP ATAN ASLI DAERAH (PAD)	1. 1 Paket	5.775.381.116	Dinas Pendidikan	
1.1.2.2.0 1.17	Pengadaan Perlengkapan Siswa	1. Jumlah Perlengkapan Peserta Didik yang Tersedia	1. Jumlah Perlengkapan Peserta Didik yang Tersedia	Masyarakat, Semua ASN	Masyarakat, Semua ASN	Kab. Tapin	Kab. Tapin	1. 100 Unit	1. 100 Unit	200.000.000	200.000.000	0	PENDAP ATAN ASLI DAERAH (PAD)	PENDAP ATAN ASLI DAERAH (PAD)	1. 100 Unit	210.000.000	Dinas Pendidikan	
1.1.2.2.0 1.23	Penyelenggaraan Proses Belajar dan Ujian bagi Peserta Didik	1. Jumlah Satuan Pendidikan yang Penyelenggarakan Proses Belajar dan Ujian	1. Jumlah Satuan Pendidikan yang Penyelenggarakan Proses Belajar dan Ujian	Masyarakat, Semua ASN	Masyarakat, Semua ASN	Kab. Tapin	Kab. Tapin	1. 178 Satuan Pendidikan	1. 178 Satuan Pendidikan	18.199.000	18.199.000	0	PENDAP ATAN ASLI DAERAH (PAD)	PENDAP ATAN ASLI DAERAH (PAD)	1. 178 Satuan Pendidikan	19.108.950	Dinas Pendidikan	
1.1.2.2.0 1.24	Penyiapan dan Tindak Lanjut Evaluasi Satuan Pendidikan Dasar	1. Jumlah Satuan Pendidikan Dasar yang Siap Dievaluasi dan Melaksanakan Rekomendasi	1. Jumlah Satuan Pendidikan Dasar yang Siap Dievaluasi dan Melaksanakan Rekomendasi	Masyarakat, Semua ASN	Masyarakat, Semua ASN	Kab. Tapin	Kab. Tapin	1. 178 Satuan Pendidikan	1. 178 Satuan Pendidikan	16.800.900	16.800.900	0	PENDAP ATAN ASLI DAERAH (PAD)	PENDAP ATAN ASLI DAERAH (PAD)	1. 178 Satuan Pendidikan	17.640.945	Dinas Pendidikan	
1.1.2.2.0 1.25	Pembinaan Minat, Bakat dan Kreativitas Siswa	1. Jumlah Siswa yang Mengikuti Ajang Kompetisi/Lomba Akademik dan Non Akademik	1. Jumlah Siswa yang Mengikuti Ajang Kompetisi/Lomba Akademik dan Non Akademik	Masyarakat, Semua ASN	Masyarakat, Semua ASN	Kab. Tapin	Kab. Tapin	1. 36 Peserta Didik	1. 36 Peserta Didik	0	0	0	PENDAP ATAN ASLI DAERAH (PAD)	PENDAP ATAN ASLI DAERAH (PAD)	1. 36 Peserta Didik	0	Dinas Pendidikan	
1.1.2.2.0 1.26	Penyediaan Pendidik dan Tenaga Kependidikan bagi Satuan Pendidikan Sekolah Dasar	1. Jumlah Pendidik dan Tenaga Kependidikan yang Tersedia pada Satuan Pendidikan Sekolah Dasar	1. Jumlah Pendidik dan Tenaga Kependidikan yang Tersedia pada Satuan Pendidikan Sekolah Dasar	Masyarakat, Semua ASN	Masyarakat, Semua ASN	Kab. Tapin	Kab. Tapin	1. 100 Orang	1. 100 Orang	0	0	0	PENDAP ATAN ASLI DAERAH (PAD)	PENDAP ATAN ASLI DAERAH (PAD)	1. 100 Orang	0	Dinas Pendidikan	
1.1.2.2.0 1.27	Pengembangan Karir Pendidik dan Tenaga Kependidikan pada Satuan Pendidikan Sekolah Dasar	1. Jumlah Pendidik dan Tenaga Kependidikan yang Mendapatkan Fasilitas Kenaikan Pangkat/Golongan Pemberian Promosi Peningkatan Kompetensi dan Kualifikasi	1. Jumlah Pendidik dan Tenaga Kependidikan yang Mendapatkan Fasilitas Kenaikan Pangkat/Golongan Pemberian Promosi Peningkatan Kompetensi dan Kualifikasi	Masyarakat, Semua ASN	Masyarakat, Semua ASN	Kab. Tapin	Kab. Tapin	1. 100 Orang	1. 100 Orang	0	0	0	PENDAP ATAN ASLI DAERAH (PAD)	PENDAP ATAN ASLI DAERAH (PAD)	1. 100 Orang	0	Dinas Pendidikan	
1.1.2.2.0 1.28	Pembinaan Kelembagaan dan Manajemen Sekolah	1. Jumlah Sekolah Menengah Dasar yang Dilaksanakan Pembinaan Kelembagaan dan manajemen sekolah	1. Jumlah Sekolah Menengah Dasar yang Dilaksanakan Pembinaan Kelembagaan dan manajemen sekolah	Masyarakat, Semua ASN	Masyarakat, Semua ASN	Kab. Tapin	Kab. Tapin	1. 178 Satuan Pendidikan	1. 178 Satuan Pendidikan	22.499.900	22.499.900	0	PENDAP ATAN ASLI DAERAH (PAD)	PENDAP ATAN ASLI DAERAH (PAD)	1. 178 Satuan Pendidikan	23.624.895	Dinas Pendidikan	
1.1.2.2.0 1.29	Pengelolaan Dana BOS Sekolah Dasar	1. Jumlah Sekolah Dasar yang Mengelola Dana BOS	1. Jumlah Sekolah Dasar yang Mengelola Dana BOS	Masyarakat, Semua ASN	Masyarakat, Semua ASN	Kab. Tapin	Kab. Tapin	1. 175 Satuan Pendidikan	1. 175 Satuan Pendidikan	17.476.199.889	17.476.199.889	0	PENDAP ATAN ASLI DAERAH (PAD)	PENDAP ATAN ASLI DAERAH (PAD)	1. 175 Satuan Pendidikan	18.350.009.883	Dinas Pendidikan	
1.1.2.2.0 1.30	Peningkatan Kapasitas Pengelolaan Dana BOS Sekolah Dasar	1. Jumlah Tenaga Pengelola yang Meningkatkan Kapasitasnya dalam Pengelolaan Dana BOS Sekolah Dasar	1. Jumlah Tenaga Pengelola yang Meningkatkan Kapasitasnya dalam Pengelolaan Dana BOS Sekolah Dasar	Masyarakat, Semua ASN	Masyarakat, Semua ASN	Kab. Tapin	Kab. Tapin	1. 350 Orang	1. 350 Orang	70.000.000	70.000.000	0	PENDAP ATAN ASLI DAERAH (PAD)	PENDAP ATAN ASLI DAERAH (PAD)	1. 350 Orang	73.500.000	Dinas Pendidikan	
1.1.2.2.0 2	Pengelolaan Pendidikan Sekolah Menengah Pertama	1. Jumlah data Sarana Prasarana SMP yang telah diverifikasi	1. Jumlah data Sarana Prasarana SMP yang telah diverifikasi	Masyarakat, Semua ASN	Masyarakat, Semua ASN	Kab. Tapin	Kab. Tapin	1. 27 Sekolah	1. 27 Sekolah	9.270.146.211	9.270.146.211	0	PENDAP ATAN ASLI DAERAH (PAD)	PENDAP ATAN ASLI DAERAH (PAD)	1. 27 Sekolah	9.733.653.522	Dinas Pendidikan	
1.1.2.2.0 2.3	Pembangunan Ruang Guru/Kepala Sekolah/TU yang Telah Dibangun	1. Jumlah Ruang Guru/Kepala Sekolah/TU yang Telah Dibangun	1. Jumlah Ruang Guru/Kepala Sekolah/TU yang Telah Dibangun	Masyarakat, Semua ASN	Masyarakat, Semua ASN	Kab. Tapin	Kab. Tapin	1. 1 Ruang	1. 1 Ruang	1.080.713.800	1.080.713.800	0	PENDAP ATAN ASLI DAERAH (PAD)	PENDAP ATAN ASLI DAERAH (PAD)	1. 1 Ruang	1.134.749.490	Dinas Pendidikan	



No.	Urusan/Bidang Urusan/Program/Kegiatan/ Sub Kegiatan	Indikator Kinerja Program / Kegiatan / Sub Kegiatan		Rencana Tahun 2022												Perkiraan Maju Tahun 2023		SKPD Penanggung jawab
				Kelompok Sasaran		Lokasi		Target Capaian		Pagu Indikatif		Sumber Dana		Target Capaian	Pagu Indikatif			
				Sebelum	Sesudah	Sebelum	Sesudah	Sebelum	Sesudah	Sebelum	Sesudah	Sebelum	Sesudah					
1	2	3	4	5	6	7	8	9	10	11	12	13 = 12-11	14	15	16	17	18	
1.1.2.2.0 2.4	Pembangunan Ruang Unit Kesehatan Sekolah	1. Jumlah Ruang Unit Kesehatan Sekolah yang Telah Dibangun	1. Jumlah Ruang Unit Kesehatan Sekolah yang Telah Dibangun	Masyarakat, Semua ASN	Masyarakat, Semua ASN	Kab. Tapin	Kab. Tapin	1. 1 Ruang	1. 1 Ruang	493.296.000	493.296.000	0	PENDAP ATAN ASLI DAERAH (PAD)	PENDAP ATAN ASLI DAERAH (PAD)	1. 1 Ruang	517.960.800	Dinas Pendidikan	
1.1.2.2.0 2.5	Pembangunan Perpustakaan Sekolah	1. Jumlah Perpustakaan Sekolah yang Telah Dibangun	1. Jumlah Perpustakaan Sekolah yang Telah Dibangun	Masyarakat, Semua ASN	Masyarakat, Semua ASN	Kab. Tapin	Kab. Tapin	1. 1 Ruang	1. 1 Ruang	514.430.200	514.430.200	0	PENDAP ATAN ASLI DAERAH (PAD)	PENDAP ATAN ASLI DAERAH (PAD)	1. 1 Ruang	540.151.710	Dinas Pendidikan	
1.1.2.2.0 2.6	Pembangunan Laboratorium	1. Jumlah Ruang Laboratorium yang Telah Dibangun	1. Jumlah Ruang Laboratorium yang Telah Dibangun	Masyarakat, Semua ASN	Masyarakat, Semua ASN	Kab. Tapin	Kab. Tapin	1. 1 Ruang	1. 1 Ruang	1.835.190.000	1.835.190.000	0	PENDAP ATAN ASLI DAERAH (PAD)	PENDAP ATAN ASLI DAERAH (PAD)	1. 1 Ruang	1.926.949.500	Dinas Pendidikan	
1.1.2.2.0 2.12	Pembangunan Sarana, Prasarana dan Utilitas Sekolah	1. Jumlah Sarana Prasarana dan Utilitas Sekolah yang Telah Dibangun	1. Jumlah Sarana Prasarana dan Utilitas Sekolah yang Telah Dibangun	Masyarakat, Semua ASN	Masyarakat, Semua ASN	Kab. Tapin	Kab. Tapin	1. 9 Unit	1. 9 Unit	364.117.400	364.117.400	0	PENDAP ATAN ASLI DAERAH (PAD)	PENDAP ATAN ASLI DAERAH (PAD)	1. 9 Unit	382.323.270	Dinas Pendidikan	
1.1.2.2.0 2.25	Pengadaan Mebel Sekolah	1. Jumlah Mebel Sekolah yang Tersedia	1. Jumlah Mebel Sekolah yang Tersedia	Masyarakat, Semua ASN	Masyarakat, Semua ASN	Kab. Tapin	Kab. Tapin	1. 1 Paket	1. 1 Paket	205.601.000	205.601.000	0	PENDAP ATAN ASLI DAERAH (PAD)	PENDAP ATAN ASLI DAERAH (PAD)	1. 1 Paket	215.881.050	Dinas Pendidikan	
1.1.2.2.0 2.34	Perlengkapan Belajar Peserta Didik	1. Jumlah Perlengkapan Peserta Didik yang Tersedia	1. Jumlah Perlengkapan Peserta Didik yang Tersedia	Masyarakat, Semua ASN	Masyarakat, Semua ASN	Kab. Tapin	Kab. Tapin	1. 1 Paket	1. 1 Paket	0	0	0	PENDAP ATAN ASLI DAERAH (PAD)	PENDAP ATAN ASLI DAERAH (PAD)	1. 1 Paket	0	Dinas Pendidikan	
1.1.2.2.0 2.37	Penyiapan dan Tindak Lanjut Evaluasi Satuan Pendidikan Sekolah Menengah Pertama	1. Jumlah Satuan Pendidikan Menengah Pertama yang Siap Dievaluasi dan Melaksanakan Rekomendasi	1. Jumlah Satuan Pendidikan Menengah Pertama yang Siap Dievaluasi dan Melaksanakan Rekomendasi	Masyarakat, Semua ASN	Masyarakat, Semua ASN	Kab. Tapin	Kab. Tapin	1. 26 Satuan Pendidikan	1. 26 Satuan Pendidikan	54.738.300	54.738.300	0	PENDAP ATAN ASLI DAERAH (PAD)	PENDAP ATAN ASLI DAERAH (PAD)	1. 26 Satuan Pendidikan	57.475.215	Dinas Pendidikan	
1.1.2.2.0 2.38	Pembinaan Minat, Bakat dan Kreativitas Siswa	1. Jumlah Siswa yang Mengikuti Ajang Kompetisi/Lomba Akademik dan Non Akademik	1. Jumlah Siswa yang Mengikuti Ajang Kompetisi/Lomba Akademik dan Non Akademik	Masyarakat, Semua ASN	Masyarakat, Semua ASN	Kab. Tapin	Kab. Tapin	1. 36 Peserta Didik	1. 36 Peserta Didik	45.259.400	45.259.400	0	PENDAP ATAN ASLI DAERAH (PAD)	PENDAP ATAN ASLI DAERAH (PAD)	1. 36 Peserta Didik	47.522.370	Dinas Pendidikan	
1.1.2.2.0 2.41	Pembinaan Kelembagaan dan Manajemen Sekolah	1. Jumlah Sekolah Menengah Pertama yang Dilaksanakan Pembinaan	1. Jumlah Sekolah Menengah Pertama yang Dilaksanakan Pembinaan	Masyarakat, Semua ASN	Masyarakat, Semua ASN	Kab. Tapin	Kab. Tapin	1. 26 Satuan Pendidikan	1. 26 Satuan Pendidikan	0	0	0	PENDAP ATAN ASLI DAERAH (PAD)	PENDAP ATAN ASLI DAERAH (PAD)	1. 26 Satuan Pendidikan	0	Dinas Pendidikan	
1.1.2.2.0 2.42	Pengelolaan Dana BOS Sekolah Menengah Pertama	1. Jumlah Sekolah Menengah pertama yang Mengelola Dana BOS	1. Jumlah Sekolah Menengah pertama yang Mengelola Dana BOS	Masyarakat, Semua ASN	Masyarakat, Semua ASN	Kab. Tapin	Kab. Tapin	1. 22 Satuan Pendidikan	1. 22 Satuan Pendidikan	4.676.800.111	4.676.800.111	0	PENDAP ATAN ASLI DAERAH (PAD)	PENDAP ATAN ASLI DAERAH (PAD)	1. 22 Satuan Pendidikan	4.910.640.117	Dinas Pendidikan	
1.1.2.2.0 2.43	Peningkatan Kapasitas Pengelolaan Dana BOS Sekolah Menengah Pertama	1. Jumlah Tenaga yang Meningkatkan Kapasitasnya dalam Pengelolaan Dana BOS Sekolah Menengah Pertama	1. Jumlah Tenaga yang Meningkatkan Kapasitasnya dalam Pengelolaan Dana BOS Sekolah Menengah Pertama	Masyarakat, Semua ASN	Masyarakat, Semua ASN	Kab. Tapin	Kab. Tapin	1. 52 Orang	1. 52 Orang	0	0	0	PENDAP ATAN ASLI DAERAH (PAD)	PENDAP ATAN ASLI DAERAH (PAD)	1. 52 Orang	0	Dinas Pendidikan	
1.1.2.2.0 3	Pengelolaan Pendidikan Anak Usia Dini (PAUD)	1. Jumlah data sarana Prasarana PAUD yang telah diverifikasi 2. Jumlah data sarana Prasarana PAUD yang telah diverifikasi 3. Jumlah data sarana Prasarana PAUD yang telah diverifikasi 4. Jumlah data sarana Prasarana PAUD yang telah diverifikasi 5. Jumlah data sarana Prasarana PAUD yang telah diverifikasi 6. Jumlah data sarana Prasarana PAUD yang telah diverifikasi	1. Jumlah data sarana Prasarana PAUD yang telah diverifikasi 2. Jumlah data sarana Prasarana PAUD yang telah diverifikasi 3. Jumlah data sarana Prasarana PAUD yang telah diverifikasi 4. Jumlah data sarana Prasarana PAUD yang telah diverifikasi 5. Jumlah data sarana Prasarana PAUD yang telah diverifikasi 6. Jumlah data sarana Prasarana PAUD yang telah diverifikasi	Masyarakat, Semua ASN	Masyarakat, Semua ASN	Kab. Tapin	Kab. Tapin	1. 100% 2. 100% 3. 100% 4. 100% 5. 100% 6. 100%	1. 100% 2. 100% 3. 100% 4. 100% 5. 100% 6. 100%	8.521.471.595	8.651.471.595	130.000.000	PENDAP ATAN ASLI DAERAH (PAD)	PENDAP ATAN ASLI DAERAH (PAD)	3. 100% 4. 100% 5. 100% 6. 100%	9.084.045.175	Dinas Pendidikan	



No.	Urusan/Bidang Urusan/Program/Kegiatan/ Sub Kegiatan	Indikator Kinerja Program / Kegiatan / Sub Kegiatan		Rencana Tahun 2022												Perkiraan Maju Tahun 2023		SKPD Penanggung jawab
				Kelompok Sasaran		Lokasi		Target Capaian		Pagu Indikatif		Sumber Dana		Target Capaian	Pagu Indikatif			
				Sebelum	Sesudah	Sebelum	Sesudah	Sebelum	Sesudah	Sebelum	Sesudah	Sebelum	Sesudah					
3	4	5	6	7	8	9	10	11	12	13 = 12-11	14	15	16	17	18			
1	2	3	4	5	6	7	8	9	10	11	12	13 = 12-11	14	15	16	17	18	
		7. Jumlah data sarana Prasarana PAUD yang telah diverifikasi 8. Jumlah data sarana Prasarana PAUD yang telah diverifikasi 9. Jumlah data sarana Prasarana PAUD yang telah diverifikasi 10. Jumlah data sarana Prasarana PAUD yang telah diverifikasi 11. Jumlah data sarana Prasarana PAUD yang telah diverifikasi 12. Jumlah data sarana Prasarana PAUD yang telah diverifikasi	7. Jumlah data sarana Prasarana PAUD yang telah diverifikasi 8. Jumlah data sarana Prasarana PAUD yang telah diverifikasi 9. Jumlah data sarana Prasarana PAUD yang telah diverifikasi 10. Jumlah data sarana Prasarana PAUD yang telah diverifikasi 11. Jumlah data sarana Prasarana PAUD yang telah diverifikasi 12. Jumlah data sarana Prasarana PAUD yang telah diverifikasi					7. 100% 8. 100% 9. 100% 10. 100% 11. 100% 12. 100%	7. 100% 8. 100% 9. 100% 10. 100% 11. 100% 12. 100%						7. 100% 8. 100% 9. 100% 10. 100% 11. 100% 12. 100%			
1.1.2.2.0 3.1	Pembangunan Gedung/Ruang Kelas/Ruang Guru PAUD	1. Jumlah Gedung/Ruang Kelas/Ruang Guru PAUD yang Telah Dibangun	1. Jumlah Gedung/Ruang Kelas/Ruang Guru PAUD yang Telah Dibangun	Masyarakat, Semua ASN	Masyarakat, Semua ASN	Kab. Tapin	Kab. Tapin	1. 1 Unit	1. 1 Unit	1.341.448.700	1.341.448.700	0	PENDAP ATAN ASLI DAERAH (PAD)	PENDAP ATAN ASLI DAERAH (PAD)	1. 1 Unit	1.408.521.135	Dinas Pendidikan	
1.1.2.2.0 3.2	Pembangunan Sarana, Prasarana dan Utilitas PAUD	1. Jumlah Sarana Prasarana dan Utilitas PAUD yang Telah Dibangun	1. Jumlah Sarana Prasarana dan Utilitas PAUD yang Telah Dibangun	Masyarakat, Semua ASN	Masyarakat, Semua ASN	Kab. Tapin	Kab. Tapin	1. 3 Unit	1. 3 Unit	1.690.135.760	1.690.135.760	0	PENDAP ATAN ASLI DAERAH (PAD)	PENDAP ATAN ASLI DAERAH (PAD)	1. 3 Unit	1.774.642.548	Dinas Pendidikan	
1.1.2.2.0 3.3	Rehabilitasi Sedang/Berat Gedung/Ruang Kelas/Ruang Guru PAUD	1. Jumlah Gedung/Ruang Kelas/Ruang Guru PAUD yang Telah Direhabilitasi Sedang/Berat	1. Jumlah Gedung/Ruang Kelas/Ruang Guru PAUD yang Telah Direhabilitasi Sedang/Berat	Masyarakat, Semua ASN	Masyarakat, Semua ASN	Kab. Tapin	Kab. Tapin	1. 2 Unit	1. 2 Unit	0	0	0	PENDAP ATAN ASLI DAERAH (PAD)	PENDAP ATAN ASLI DAERAH (PAD)	1. 2 Unit	0	Dinas Pendidikan	
1.1.2.2.0 3.7	Pengadaan Mebel PAUD	1. Jumlah Mebel PAUD yang Tersedia	1. Jumlah Mebel PAUD yang Tersedia	Masyarakat, Semua ASN	Masyarakat, Semua ASN	Kab. Tapin	Kab. Tapin	1. 1 Paket	1. 1 Paket	93.919.700	93.919.700	0	PENDAP ATAN ASLI DAERAH (PAD)	PENDAP ATAN ASLI DAERAH (PAD)	1. 1 Paket	98.615.685	Dinas Pendidikan	
1.1.2.2.0 3.9	Pengadaan Perlengkapan PAUD	1. Jumlah Perlengkapan Peserta Didik PAUD yang Tersedia	1. Jumlah Perlengkapan Peserta Didik PAUD yang Tersedia	Masyarakat, Semua ASN	Masyarakat, Semua ASN	Kab. Tapin	Kab. Tapin	1. 1 Paket	1. 1 Paket	175.000.000	175.000.000	0	PENDAP ATAN ASLI DAERAH (PAD)	PENDAP ATAN ASLI DAERAH (PAD)	1. 1 Paket	183.750.000	Dinas Pendidikan	
1.1.2.2.0 3.10	Pengadaan Perlengkapan Siswa PAUD	1. Jumlah Perlengkapan Peserta Didik PAUD yang Tersedia	1. Jumlah Perlengkapan Peserta Didik PAUD yang Tersedia	Masyarakat, Semua ASN	Masyarakat, Semua ASN	Kab. Tapin	Kab. Tapin	1. 1 Paket	1. 1 Paket	25.000.000	25.000.000	0	PENDAP ATAN ASLI DAERAH (PAD)	PENDAP ATAN ASLI DAERAH (PAD)	1. 1 Paket	26.250.000	Dinas Pendidikan	
1.1.2.2.0 3.15	Penyediaan Pendidik dan Tenaga Kependidikan bagi Satuan PAUD	1. Jumlah Pendidik dan Tenaga Kependidikan yang Tersedia pada PAUD	1. Jumlah Pendidik dan Tenaga Kependidikan yang Tersedia pada PAUD	Masyarakat, Semua ASN	Masyarakat, Semua ASN	Kab. Tapin	Kab. Tapin	1. 335 Orang	1. 335 Orang	1.206.000.000	1.206.000.000	0	PENDAP ATAN ASLI DAERAH (PAD)	PENDAP ATAN ASLI DAERAH (PAD)	1. 335 Orang	1.266.300.000	Dinas Pendidikan	
1.1.2.2.0 3.16	Pengembangan Karir Pendidik dan Tenaga Kependidikan pada Satuan Pendidikan PAUD	1. Jumlah Pendidik dan Tenaga Kependidikan yang Mendapatkan Fasilitas Kenaikan Pangkat/Golongan Pemberian Promosi Peningkatan Kompetensi dan Kualifikasi	1. Jumlah Pendidik dan Tenaga Kependidikan yang Mendapatkan Fasilitas Kenaikan Pangkat/Golongan Peningkatan Kompetensi dan Kualifikasi	Masyarakat, Semua ASN	Masyarakat, Semua ASN	Kab. Tapin	Kab. Tapin	1. 100 Orang	1. 100 Orang	30.174.000	30.174.000	0	PENDAP ATAN ASLI DAERAH (PAD)	PENDAP ATAN ASLI DAERAH (PAD)	1. 100 Orang	31.682.700	Dinas Pendidikan	
1.1.2.2.0 3.17	Pembinaan Kelembagaan dan Manajemen PAUD	1. Jumlah PAUD yang Dilaksanakan Pembinaan Kelembagaan dan Manajemen	1. Jumlah PAUD yang Dilaksanakan Pembinaan Kelembagaan dan Manajemen	Masyarakat, Semua ASN	Masyarakat, Semua ASN	Kab. Tapin	Kab. Tapin	1. 182 Satuan Pendidikan	1. 182 Satuan Pendidikan	146.793.435	251.793.435	105.000.000	PENDAP ATAN ASLI DAERAH (PAD)	PENDAP ATAN ASLI DAERAH (PAD)	1. 182 Satuan Pendidikan	264.383.107	Dinas Pendidikan	
1.1.2.2.0 3.18	Pengelolaan Dana BOP PAUD	1. Jumlah PAUD yang Mengelola Dana BOP	1. Jumlah PAUD yang Mengelola Dana BOP	Masyarakat, Semua ASN	Masyarakat, Semua ASN	Kab. Tapin	Kab. Tapin	1. 186 Satuan Pendidikan	1. 186 Satuan Pendidikan	3.813.000.000	3.813.000.000	0	PENDAP ATAN ASLI DAERAH (PAD)	PENDAP ATAN ASLI DAERAH (PAD)	1. 186 Satuan Pendidikan	4.003.650.000	Dinas Pendidikan	
1.1.2.2.0 3.19	Peningkatan Kapasitas Pengelolaan Dana BOP PAUD	1. Jumlah Tenaga yang Meningkatkan Kapasitasnya dalam Pengelolaan Dana BOP PAUD	1. Jumlah Tenaga yang Meningkatkan Kapasitasnya dalam Pengelolaan Dana BOP PAUD	Masyarakat, Semua ASN	Masyarakat, Semua ASN	Kab. Tapin	Kab. Tapin	1. 186 Orang	1. 186 Orang	0	25.000.000	25.000.000	PENDAP ATAN ASLI DAERAH (PAD)	PENDAP ATAN ASLI DAERAH (PAD)	1. 186 Orang	26.250.000	Dinas Pendidikan	



No.	Urusan/Bidang Urusan/Program/Kegiatan/ Sub Kegiatan	Indikator Kinerja Program / Kegiatan / Sub Kegiatan		Rencana Tahun 2022												Perkiraan Maju Tahun 2023		SKPD Penanggung jawab
				Kelompok Sasaran		Lokasi		Target Capaian		Pagu Indikatif		Sumber Dana		Target Capaian	Pagu Indikatif			
				Sebelum	Sesudah	Sebelum	Sesudah	Sebelum	Sesudah	Sebelum	Sesudah	Sebelum	Sesudah					
1	2	3	4	5	6	7	8	9	10	11	12	13 = 12-11	14	15	16	17	18	
1.1.2.2.04	Pengelolaan Pendidikan Nonformal/Kesetaraan	1. Jumlah PNF yang di bina akreditasinya	1. Jumlah PNF yang di bina akreditasinya	Masyarakat, Semua ASN	Masyarakat, Semua ASN	Kab. Tapin	Kab. Tapin	1. 14 Lembaga	1. 14 Lembaga	2.073.727.400	2.298.727.400	225.000.000	PENDAP ATAN ASLI DAERAH (PAD)	PENDAP ATAN ASLI DAERAH (PAD)	1. 14 Lembaga	2.413.663.770	Dinas Pendidikan	
1.1.2.2.04.9	Pengadaan Perlengkapan Pendidikan Nonformal/Kesetaraan	1. Jumlah Perlengkapan Pendidikan Non Formal/Kesetaraan yang Tersedia	1. Jumlah Perlengkapan Pendidikan Non Formal/Kesetaraan yang Tersedia	Masyarakat, Semua ASN	Masyarakat, Semua ASN	Kab. Tapin	Kab. Tapin	1. 1 Paket	1. 1 Paket	0	0	0	PENDAP ATAN ASLI DAERAH (PAD)	PENDAP ATAN ASLI DAERAH (PAD)	1. 1 Paket	0	Dinas Pendidikan	
1.1.2.2.04.12	Penyelenggaraan Proses Belajar Nonformal/Kesetaraan	1. Jumlah Peserta Didik yang Mengikuti Proses Belajar	1. Jumlah Peserta Didik yang Mengikuti Proses Belajar	Masyarakat, Semua ASN	Masyarakat, Semua ASN	Kab. Tapin	Kab. Tapin	1. 100 Peserta	1. 100 Peserta	17.632.000	217.632.000	200.000.000	PENDAP ATAN ASLI DAERAH (PAD)	PENDAP ATAN ASLI DAERAH (PAD)	1. 100 Peserta	228.513.600	Dinas Pendidikan	
1.1.2.2.04.13	Penyiapan dan Tindak Lanjut Evaluasi Satuan Pendidikan di Pendidikan Nonformal/Kesetaraan	1. Jumlah Satuan Pendidikan Non Formal/Kesetaraan Siap Dievaluasi dan Melaksanakan Rekomendasi	1. Jumlah Satuan Pendidikan Non Formal/Kesetaraan Siap Dievaluasi dan Melaksanakan Rekomendasi	Masyarakat, Semua ASN	Masyarakat, Semua ASN	Kab. Tapin	Kab. Tapin	1. 14 Satuan Pendidikan	1. 14 Satuan Pendidikan	30.095.400	30.095.400	0	PENDAP ATAN ASLI DAERAH (PAD)	PENDAP ATAN ASLI DAERAH (PAD)	1. 14 Satuan Pendidikan	31.600.170	Dinas Pendidikan	
1.1.2.2.04.15	Pengembangan Karir Pendidik dan Tenaga Kependidikan pada Satuan Pendidikan Nonformal/Kesetaraan	1. Jumlah Pendidik dan Tenaga Kependidikan yang Mendapatkan Fasilitas Kenaikan Pangkat/Golongan, Pemberian Promosi, Peningkatan Kompetensi dan Kualifikasi	1. Jumlah Pendidik dan Tenaga Kependidikan yang Mendapatkan Fasilitas Kenaikan Pangkat/Golongan, Pemberian Promosi, Peningkatan Kompetensi dan Kualifikasi	Masyarakat, Semua ASN	Masyarakat, Semua ASN	Kab. Tapin	Kab. Tapin	1. 1 Orang	1. 1 Orang	0	0	0	PENDAP ATAN ASLI DAERAH (PAD)	PENDAP ATAN ASLI DAERAH (PAD)	1. 1 Orang	0	Dinas Pendidikan	
1.1.2.2.04.16	Pembinaan Kelembagaan dan Manajemen Sekolah Nonformal/Kesetaraan	1. Jumlah Sekolah Non Formal/Kesetaraan yang Dilaksanakan Pembinaan Kelembagaan dan Manajemen	1. Jumlah Sekolah Non Formal/Kesetaraan yang Dilaksanakan Pembinaan Kelembagaan dan Manajemen	Masyarakat, Semua ASN	Masyarakat, Semua ASN	Kab. Tapin	Kab. Tapin	1. 14 Satuan Pendidikan	1. 14 Satuan Pendidikan	19.200.000	19.200.000	0	PENDAP ATAN ASLI DAERAH (PAD)	PENDAP ATAN ASLI DAERAH (PAD)	1. 14 Satuan Pendidikan	20.160.000	Dinas Pendidikan	
1.1.2.2.04.17	Pengelolaan Dana BOP Sekolah Nonformal/Kesetaraan	1. Jumlah Sekolah Non Formal/Kesetaraan yang Mengelola Dana BOP	1. Jumlah Sekolah Non Formal/Kesetaraan yang Mengelola Dana BOP	Masyarakat, Semua ASN	Masyarakat, Semua ASN	Kab. Tapin	Kab. Tapin	1. 14 Satuan Pendidikan	1. 14 Satuan Pendidikan	2.006.800.000	2.006.800.000	0	PENDAP ATAN ASLI DAERAH (PAD)	PENDAP ATAN ASLI DAERAH (PAD)	1. 14 Satuan Pendidikan	2.107.140.000	Dinas Pendidikan	
1.1.2.2.04.18	Peningkatan Kapasitas Pengelolaan Dana BOP	1. Jumlah Tenaga yang Meningkatkan Kapasitasnya dalam Pengelolaan Dana BOP Sekolah Non Formal/Kesetaraan	1. Jumlah Tenaga yang Meningkatkan Kapasitasnya dalam Pengelolaan Dana BOP Sekolah Non Formal/Kesetaraan	Masyarakat, Semua ASN	Masyarakat, Semua ASN	Kab. Tapin	Kab. Tapin	1. 14 Orang	1. 14 Orang	0	25.000.000	25.000.000	PENDAP ATAN ASLI DAERAH (PAD)	PENDAP ATAN ASLI DAERAH (PAD)	1. 14 Orang	26.250.000	Dinas Pendidikan	
1.1.4	Program Pendidik Dan Tenaga Kependidikan	1. Persentase Pendidik (Guru) yang memenuhi kualifikasi S1/D-IV 2. Persentase rata-rata pemenuhan jumlah Pendidik pada satuan pendidikan PAUD/PNF 3. Persentase rata-rata pemenuhan jumlah Pendidik pada satuan pendidikan SD 4. Persentase rata-rata pemenuhan jumlah Pendidik pada satuan pendidikan SMP 5. Rasio Guru Terhadap Siswa TK 6. Rasio Guru Terhadap Siswa SD 7. Rasio Guru Terhadap Siswa SMP	1. Persentase Pendidik (Guru) yang memenuhi kualifikasi S1/D-IV 2. Persentase rata-rata pemenuhan jumlah Pendidik pada satuan pendidikan PAUD/PNF 3. Persentase rata-rata pemenuhan jumlah Pendidik pada satuan pendidikan SD 4. Persentase rata-rata pemenuhan jumlah Pendidik pada satuan pendidikan SMP 5. Rasio Guru Terhadap Siswa TK 6. Rasio Guru Terhadap Siswa SD 7. Rasio Guru Terhadap Siswa SMP					1. 90% 2. 95% 3. 83.15 % 4. 81% 5. 0.1 Orang 6. 0.07 Orang 7. 0.09 Orang	1. 90% 2. 95% 3. 83.15 % 4. 81% 5. 0.1 Orang 6. 0.07 Orang 7. 0.09 Orang	300.030.000	235.680.000	(- 64.350.000)				247.464.000		
1.1.4.2.01	Pemerataan Kuantitas dan Kualitas Pendidik dan Tenaga Kependidikan bagi Satuan Pendidikan Dasar, PAUD, dan Pendidikan Nonformal/Kesetaraan	1. Jumlah laporan data Pendidik dan Tenaga Kependidikan PAUD dan PNF yang telah diverifikasi 2. Jumlah laporan data Pendidik dan Tenaga Kependidikan PAUD dan PNF yang telah diverifikasi 3. Jumlah laporan data Pendidik dan Tenaga Kependidikan PAUD dan PNF yang telah diverifikasi 4. Jumlah laporan data Pendidik dan Tenaga Kependidikan PAUD dan PNF yang telah diverifikasi	1. Jumlah laporan data Pendidik dan Tenaga Kependidikan PAUD dan PNF yang telah diverifikasi 2. Jumlah laporan data Pendidik dan Tenaga Kependidikan PAUD dan PNF yang telah diverifikasi 3. Jumlah laporan data Pendidik dan Tenaga Kependidikan PAUD dan PNF yang telah diverifikasi 4. Jumlah laporan data Pendidik dan Tenaga Kependidikan PAUD dan PNF yang telah diverifikasi	Masyarakat, Semua ASN	Masyarakat, Semua ASN	Kab. Tapin	Kab. Tapin	1. 4 Laporan 2. 4 Laporan 3. 4 Laporan 4. 4 Laporan	1. 4 Laporan 2. 4 Laporan 3. 4 Laporan 4. 4 Laporan	300.030.000	235.680.000	(- 64.350.000)	PENDAP ATAN ASLI DAERAH (PAD)	PENDAP ATAN ASLI DAERAH (PAD)	1. 4 Laporan 2. 4 Laporan 3. 4 Laporan 4. 4 Laporan	247.464.000	Dinas Pendidikan	



No.	Urusan/Bidang Urusan/Program/Kegiatan/ Sub Kegiatan	Indikator Kinerja Program / Kegiatan / Sub Kegiatan		Rencana Tahun 2022												Perkiraan Maju Tahun 2023		SKPD Penanggung jawab
				Kelompok Sasaran		Lokasi		Target Capaian		Pagu Indikatif		Sumber Dana		Target Capaian	Pagu Indikatif			
				Sebelum	Sesudah	Sebelum	Sesudah	Sebelum	Sesudah	Sebelum	Sesudah	Sebelum	Sesudah					
3	4	5	6	7	8	9	10	11	12	13 = 12-11	14	15	16	17	18			
1	2	3	4	5	6	7	8	9	10	11	12	13 = 12-11	14	15	16	17	18	
		yang telah diverifikasi	yang telah diverifikasi															
		5. Jumlah laporan data Pendidik dan Tenaga Kependidikan PAUD dan PNF yang telah diverifikasi	5. Jumlah laporan data Pendidik dan Tenaga Kependidikan PAUD dan PNF yang telah diverifikasi					5. 4 Laporan	5. 4 Laporan						5. 4 Laporan			
		6. Jumlah laporan data Pendidik dan Tenaga Kependidikan PAUD dan PNF yang telah diverifikasi	6. Jumlah laporan data Pendidik dan Tenaga Kependidikan PAUD dan PNF yang telah diverifikasi					6. 4 Laporan	6. 4 Laporan						6. 4 Laporan			
		7. Jumlah laporan data Pendidik dan Tenaga Kependidikan PAUD dan PNF yang telah diverifikasi	7. Jumlah laporan data Pendidik dan Tenaga Kependidikan PAUD dan PNF yang telah diverifikasi					7. 4 Laporan	7. 4 Laporan						7. 4 Laporan			
		8. Jumlah laporan data Pendidik dan Tenaga Kependidikan PAUD dan PNF yang telah diverifikasi	8. Jumlah laporan data Pendidik dan Tenaga Kependidikan PAUD dan PNF yang telah diverifikasi					8. 4 Laporan	8. 4 Laporan						8. 4 Laporan			
		9. Jumlah laporan data Pendidik dan Tenaga Kependidikan PAUD dan PNF yang telah diverifikasi	9. Jumlah laporan data Pendidik dan Tenaga Kependidikan PAUD dan PNF yang telah diverifikasi					9. 4 Laporan	9. 4 Laporan						9. 4 Laporan			
		10. Jumlah laporan data Pendidik dan Tenaga Kependidikan PAUD dan PNF yang telah diverifikasi	10. Jumlah laporan data Pendidik dan Tenaga Kependidikan PAUD dan PNF yang telah diverifikasi					10. 4 Laporan	10. 4 Laporan						10. 4 Laporan			
		11. Jumlah laporan data Pendidik dan Tenaga Kependidikan PAUD dan PNF yang telah diverifikasi	11. Jumlah laporan data Pendidik dan Tenaga Kependidikan PAUD dan PNF yang telah diverifikasi					11. 4 Laporan	11. 4 Laporan						11. 4 Laporan			
		12. Jumlah laporan data Pendidik dan Tenaga Kependidikan PAUD dan PNF yang telah diverifikasi	12. Jumlah laporan data Pendidik dan Tenaga Kependidikan PAUD dan PNF yang telah diverifikasi					12. 4 Laporan	12. 4 Laporan						12. 4 Laporan			
		13. Jumlah laporan data Pendidik dan Tenaga Kependidikan PAUD dan PNF yang telah diverifikasi	13. Jumlah laporan data Pendidik dan Tenaga Kependidikan PAUD dan PNF yang telah diverifikasi					13. 4 Laporan	13. 4 Laporan						13. 4 Laporan			
		14. Jumlah laporan data Pendidik dan Tenaga Kependidikan PAUD dan PNF yang telah diverifikasi	14. Jumlah laporan data Pendidik dan Tenaga Kependidikan PAUD dan PNF yang telah diverifikasi					14. 4 Laporan	14. 4 Laporan						14. 4 Laporan			
		15. Jumlah laporan data Pendidik dan Tenaga Kependidikan PAUD dan PNF yang telah diverifikasi	15. Jumlah laporan data Pendidik dan Tenaga Kependidikan PAUD dan PNF yang telah diverifikasi					15. 4 Laporan	15. 4 Laporan						15. 4 Laporan			
		16. Jumlah laporan data Pendidik dan Tenaga Kependidikan PAUD dan PNF yang telah diverifikasi	16. Jumlah laporan data Pendidik dan Tenaga Kependidikan PAUD dan PNF yang telah diverifikasi					16. 4 Laporan	16. 4 Laporan						16. 4 Laporan			
1.1.4.2.0 1.1	Perhitungan dan Pemetaan Pendidik dan Tenaga Kependidikan Satuan Pendidikan Dasar, PAUD, dan Pendidikan Nonformal/Kesetaraan	1. Jumlah Dokumen Hasil Perhitungan dan Pemetaan Pendidik dan Tenaga Kependidikan Satuan Pendidikan Dasar PAUD dan Pendidikan Non Formal/Kesetaraan	1. Jumlah Dokumen Hasil Perhitungan dan Pemetaan Pendidik dan Tenaga Kependidikan Satuan Pendidikan Dasar PAUD dan Pendidikan Non Formal/Kesetaraan	Masyarakat, Semua ASN	Masyarakat, Semua ASN	Kab. Tapin	Kab. Tapin	1. 5 Dokumen	1. 5 Dokumen	300.030.000	235.680.000	(- 64.350.000)	PENDAP ATAN ASLI DAERAH (PAD)	PENDAP ATAN ASLI DAERAH (PAD)	1. 5 Dokumen	247.464.000	Dinas Pendidikan	
	Dinas Kesehatan									131.451.859.979	131.801.859.979	350.000.000				138.391.952.978		
1	URUSAN PEMERINTAHAN WAJIB YANG BERKAITAN DENGAN PELAYANAN DASAR																	
1.2	Kesehatan																	
1.2.1	Program Penunjang Urusan Pemerintahan Daerah Kabupaten/Kota	1. Persentase laporan keuangan yang disusun dan dilaporkan tepat waktu 2. Persentase sarana dan prasarana dalam kondisi baik 3. Persentase Laporan Kinerja yang disusun dan dilaporkan tepat waktu	1. Persentase laporan keuangan yang disusun dan dilaporkan tepat waktu 2. Persentase sarana dan prasarana dalam kondisi baik 3. Persentase Laporan Kinerja yang disusun dan dilaporkan tepat waktu					1. 100%	1. 100%									
								2. 100%	2. 100%	100.433.872.555	100.650.894.555	217.022.000				105.683.439.283		
								3. 100%	3. 100%									



No.	Urusan/Bidang Urusan/Program/Kegiatan/ Sub Kegiatan	Indikator Kinerja Program / Kegiatan / Sub Kegiatan		Rencana Tahun 2022												Perkiraan Maju Tahun 2023		SKPD Penanggung jawab
				Kelompok Sasaran		Lokasi		Target Capaian		Pagu Indikatif		Sumber Dana		Target Capaian	Pagu Indikatif			
		Sebelum	Sesudah	Sebelum	Sesudah	Sebelum	Sesudah	Sebelum	Sesudah	Jumlah Perubahan (+/-)	Sebelum	Sesudah	16			17		
1	2	3	4	5	6	7	8	9	10	11	12	13 = 12-11	14	15	16	17	18	
		4. Persentase Penduduk menggunakan Sarana Air Bersih 5. Persentase Penduduk menggunakan Jamban Sehat 6. Persentase Laporan Kinerja yang disusun dan dilaporkan tepat waktu	4. Persentase Penduduk menggunakan Sarana Air Bersih 5. Persentase Penduduk menggunakan Jamban Sehat 6. Persentase Laporan Kinerja yang disusun dan dilaporkan tepat waktu					4. 80% 5. 80% 6. 100%	4. 80% 5. 80% 6. 100%									
1.2.1.2.0 1	Perencanaan, Penganggaran, dan Evaluasi Kinerja Perangkat Daerah	1. Perencanaan, Penganggaran, dan Evaluasi Kinerja Perangkat Daerah	1. Perencanaan, Penganggaran, dan Evaluasi Kinerja Perangkat Daerah	Masyarakat, Semua ASN	Masyarakat, Semua ASN	Kab. Tapin	Kab. Tapin	1. 12 BULAN	1. 12 BULAN	71.974.900	71.974.900	0	PENDAP ATAN ASLI DAERAH (PAD)	PENDAP ATAN ASLI DAERAH (PAD)	1. 12 BULAN	75.573.645	Dinas Kesehatan	
1.2.1.2.0 1.6	Koordinasi dan Penyusunan Laporan Capaian Kinerja dan Ikhtisar Realisasi Kinerja SKPD	1. Jumlah Laporan Capaian Kinerja dan Ikhtisar Realisasi Kinerja SKPD dan Laporan Hasil Koordinasi Penyusunan Laporan Capaian Kinerja dan Ikhtisar Realisasi Kinerja SKPD	1. Jumlah Laporan Capaian Kinerja dan Ikhtisar Realisasi Kinerja SKPD dan Laporan Hasil Koordinasi Penyusunan Laporan Capaian Kinerja dan Ikhtisar Realisasi Kinerja SKPD	Masyarakat, Semua ASN	Masyarakat, Semua ASN	Kab. Tapin	Kab. Tapin	1. 6 Laporan	1. 6 Laporan	71.974.900	71.974.900	0	PENDAP ATAN ASLI DAERAH (PAD)	PENDAP ATAN ASLI DAERAH (PAD)	1. 6 Laporan	75.573.645	Dinas Kesehatan	
1.2.1.2.0 2	Administrasi Keuangan Perangkat Daerah	1. Pengelolaan perencanaan, pelaporan dan keuangan yang efektif dan efisien	1. Pengelolaan perencanaan, pelaporan dan keuangan yang efektif dan efisien	Masyarakat, Semua ASN	Masyarakat, Semua ASN	Kab. Tapin	Kab. Tapin	1. 100%	1. 100%	97.748.734.955	97.748.734.955	0	PENDAP ATAN ASLI DAERAH (PAD)	PENDAP ATAN ASLI DAERAH (PAD)	1. 100%	102.636.171.703	Dinas Kesehatan	
1.2.1.2.0 2.1	Penyediaan Gaji dan Tunjangan ASN	1. Jumlah Orang yang Menerima Gaji dan Tunjangan ASN	1. Jumlah Orang yang Menerima Gaji dan Tunjangan ASN	Masyarakat, Semua ASN	Masyarakat, Semua ASN	Kab. Tapin	Kab. Tapin	1. 600 Orang / Bulan	1. 600 Orang / Bulan	97.734.754.955	97.734.754.955	0	PENDAP ATAN ASLI DAERAH (PAD)	PENDAP ATAN ASLI DAERAH (PAD)	1. 600 Orang / Bulan	102.621.492.703	Dinas Kesehatan	
1.2.1.2.0 2.5	Koordinasi dan Penyusunan Laporan Keuangan Akhir Tahun SKPD	1. Jumlah Laporan Keuangan Akhir Tahun SKPD dan Laporan Hasil Koordinasi Penyusunan Laporan Keuangan Akhir Tahun SKPD	1. Jumlah Laporan Keuangan Akhir Tahun SKPD dan Laporan Hasil Koordinasi Penyusunan Laporan Keuangan Akhir Tahun SKPD	Masyarakat, Semua ASN	Masyarakat, Semua ASN	Kab. Tapin	Kab. Tapin	1. 2 Laporan	1. 2 Laporan	2.850.000	2.850.000	0	PENDAP ATAN ASLI DAERAH (PAD)	PENDAP ATAN ASLI DAERAH (PAD)	1. 2 Laporan	2.992.500	Dinas Kesehatan	
1.2.1.2.0 2.7	Koordinasi dan Penyusunan Laporan Keuangan Bulanan/Triwulanan/Semesteran SKPD	1. Jumlah Laporan Keuangan Bulanan/ Triwulanan/ Semesteran SKPD dan Laporan Koordinasi Penyusunan Laporan Keuangan Bulanan/Triwulanan/Semesteran SKPD	1. Jumlah Laporan Keuangan Bulanan/ Triwulanan/ Semesteran SKPD dan Laporan Koordinasi Penyusunan Laporan Keuangan Bulanan/Triwulanan/Semesteran SKPD	Masyarakat, Semua ASN	Masyarakat, Semua ASN	Kab. Tapin	Kab. Tapin	1. 3 Laporan	1. 3 Laporan	11.130.000	11.130.000	0	PENDAP ATAN ASLI DAERAH (PAD)	PENDAP ATAN ASLI DAERAH (PAD)	1. 3 Laporan	11.686.500	Dinas Kesehatan	
1.2.1.2.0 6	Administrasi Umum Perangkat Daerah	1. Persentase administrasi umum perangkat daerah yang terpenuhi	1. Persentase administrasi umum perangkat daerah yang terpenuhi	Masyarakat, Semua ASN	Masyarakat, Semua ASN	Kab. Tapin	Kab. Tapin	1. 100%	1. 100%	1.789.489.300	2.057.511.300	268.022.000	PENDAP ATAN ASLI DAERAH (PAD)	PENDAP ATAN ASLI DAERAH (PAD)	1. 100%	2.160.386.865	Dinas Kesehatan	
1.2.1.2.0 6.2	Penyediaan Peralatan dan Perlengkapan Kantor	1. Jumlah Paket Peralatan dan Perlengkapan Kantor yang Disediakan	1. Jumlah Paket Peralatan dan Perlengkapan Kantor yang Disediakan	Masyarakat, Semua ASN	Masyarakat, Semua ASN	Kab. Tapin	Kab. Tapin	1. 12 Paket	1. 12 Paket	159.398.200	162.059.200	2.661.000	PENDAP ATAN ASLI DAERAH (PAD)	PENDAP ATAN ASLI DAERAH (PAD)	1. 12 Paket	170.162.160	Dinas Kesehatan	
1.2.1.2.0 6.4	Penyediaan Bahan Logistik Kantor	1. Jumlah Paket Bahan Logistik Kantor yang Disediakan	1. Jumlah Paket Bahan Logistik Kantor yang Disediakan	Masyarakat, Semua ASN	Masyarakat, Semua ASN	Kab. Tapin	Kab. Tapin	1. 60 Paket	1. 60 Paket	10.964.900	54.674.900	43.710.000	PENDAP ATAN ASLI DAERAH (PAD)	PENDAP ATAN ASLI DAERAH (PAD)	1. 60 Paket	57.408.645	Dinas Kesehatan	
1.2.1.2.0 6.5	Penyediaan Barang Cetak dan Penggandaan	1. Jumlah Paket Barang Cetak dan Penggandaan yang Disediakan	1. Jumlah Paket Barang Cetak dan Penggandaan yang Disediakan	Masyarakat, Semua ASN	Masyarakat, Semua ASN	Kab. Tapin	Kab. Tapin	1. 30 Paket	1. 30 Paket	17.083.400	17.083.400	0	PENDAP ATAN ASLI DAERAH (PAD)	PENDAP ATAN ASLI DAERAH (PAD)	1. 30 Paket	17.937.570	Dinas Kesehatan	
1.2.1.2.0 6.7	Penyediaan Bahan/Material	1. Jumlah Laporan Penyelenggaraan Rapat Koordinasi dan Konsultasi SKPD	1. Jumlah Laporan Penyelenggaraan Rapat Koordinasi dan Konsultasi SKPD	Masyarakat, Semua ASN	Masyarakat, Semua ASN	Kab. Tapin	Kab. Tapin	1. 100 Laporan	1. 100 Laporan	1.987.800	1.987.800	0	PENDAP ATAN ASLI DAERAH (PAD)	PENDAP ATAN ASLI DAERAH (PAD)	1. 100 Laporan	2.087.190	Dinas Kesehatan	
1.2.1.2.0 6.9	Penyelenggaraan Rapat Koordinasi dan Konsultasi SKPD	1. Jumlah Laporan Penyelenggaraan Rapat Koordinasi dan Konsultasi SKPD	1. Jumlah Laporan Penyelenggaraan Rapat Koordinasi dan Konsultasi SKPD	Masyarakat, Semua ASN	Masyarakat, Semua ASN	Kab. Tapin	Kab. Tapin	1. 100 Laporan	1. 100 Laporan	1.600.055.000	1.821.706.000	221.651.000	PENDAP ATAN ASLI DAERAH (PAD)	PENDAP ATAN ASLI DAERAH (PAD)	1. 100 Laporan	1.912.791.300	Dinas Kesehatan	
1.2.1.2.0 7	Pengadaan Barang Milik Daerah Penunjang Urusan Pemerintah Daerah	1. Persentase Pengadaan Barang Milik Daerah Penunjang Urusan Pemerintah Daerah	1. Persentase Pengadaan Barang Milik Daerah Penunjang Urusan Pemerintah Daerah	Masyarakat, Semua ASN	Masyarakat, Semua ASN	Kab. Tapin	Kab. Tapin	1. 100%	1. 100%	163.361.000	213.361.000	50.000.000	PENDAP ATAN ASLI DAERAH	PENDAP ATAN ASLI DAERAH	1. 100%	224.029.050	Dinas Kesehatan	



No.	Urusan/Bidang Urusan/Program/Kegiatan/ Sub Kegiatan	Indikator Kinerja Program / Kegiatan / Sub Kegiatan		Rencana Tahun 2022												Perkiraan Maju Tahun 2023		SKPD Penanggung jawab
				Kelompok Sasaran		Lokasi		Target Capaian		Pagu Indikatif		Sumber Dana		Target Capaian	Pagu Indikatif			
				Sebelum	Sesudah	Sebelum	Sesudah	Sebelum	Sesudah	Sebelum	Sesudah	Sebelum	Sesudah					
1	2	3	4	5	6	7	8	9	10	11	12	13 = 12-11	14	15	16	17	18	
													(PAD)	(PAD)				
1.2.1.2.0 7.5	Pengadaan Mebel	1. Jumlah Paket Mebel yang Disediakan	1. Jumlah Paket Mebel yang Disediakan	Masyarakat, Semua ASN	Masyarakat, Semua ASN	Kab. Tapin	Kab. Tapin	1. 1 Unit	1. 1 Unit	0	0	0	PENDAP ATAN ASLI DAERAH (PAD)	PENDAP ATAN ASLI DAERAH (PAD)	1. 1 Unit	0	Dinas Kesehatan	
1.2.1.2.0 7.6	Pengadaan Peralatan dan Mesin Lainnya	1. Jumlah Unit Peralatan dan Mesin Lainnya yang Disediakan	1. Jumlah Unit Peralatan dan Mesin Lainnya yang Disediakan	Masyarakat, Semua ASN	Masyarakat, Semua ASN	Kab. Tapin	Kab. Tapin	1. 13 Unit	1. 13 Unit	163.361.000	213.361.000	50.000.000	PENDAP ATAN ASLI DAERAH (PAD)	PENDAP ATAN ASLI DAERAH (PAD)	1. 13 Unit	224.029.050	Dinas Kesehatan	
1.2.1.2.0 8	Penyediaan Jasa Penunjang Urusan Pemerintahan Daerah	1. Persentase Penyediaan Jasa Penunjang Urusan Pemerintahan Daerah	1. Persentase Penyediaan Jasa Penunjang Urusan Pemerintahan Daerah	Masyarakat, Semua ASN	Masyarakat, Semua ASN	Kab. Tapin	Kab. Tapin	1. 100%	1. 100%	538.053.400	430.053.400	(-108.000.000)	PENDAP ATAN ASLI DAERAH (PAD)	PENDAP ATAN ASLI DAERAH (PAD)	1. 100%	451.556.070	Dinas Kesehatan	
1.2.1.2.0 8.2	Penyediaan Jasa Komunikasi, Sumber Daya Air dan Listrik	1. Jumlah Laporan Penyediaan Jasa Komunikasi Sumber Daya Air dan Listrik yang Disediakan	1. Jumlah Laporan Penyediaan Jasa Komunikasi Sumber Daya Air dan Listrik yang Disediakan	Masyarakat, Semua ASN	Masyarakat, Semua ASN	Kab. Tapin	Kab. Tapin	1. 12 Laporan	1. 12 Laporan	309.128.400	201.128.400	(-108.000.000)	PENDAP ATAN ASLI DAERAH (PAD)	PENDAP ATAN ASLI DAERAH (PAD)	1. 12 Laporan	211.184.820	Dinas Kesehatan	
1.2.1.2.0 8.4	Penyediaan Jasa Pelayanan Umum Kantor	1. Jumlah Laporan Penyediaan Jasa Pelayanan Umum Kantor yang Disediakan	1. Jumlah Laporan Penyediaan Jasa Pelayanan Umum Kantor yang Disediakan	Masyarakat, Semua ASN	Masyarakat, Semua ASN	Kab. Tapin	Kab. Tapin	1. 12 Laporan	1. 12 Laporan	228.925.000	228.925.000	0	PENDAP ATAN ASLI DAERAH (PAD)	PENDAP ATAN ASLI DAERAH (PAD)	1. 12 Laporan	240.371.250	Dinas Kesehatan	
1.2.1.2.0 9	Pemeliharaan Barang Milik Daerah Penunjang Urusan Pemerintahan Daerah	1. Terlaksananya Pemeliharaan Barang Milik Daerah	1. Terlaksananya Pemeliharaan Barang Milik Daerah	Masyarakat, Semua ASN	Masyarakat, Semua ASN	Kab. Tapin	Kab. Tapin	1. 100%	1. 100%	122.259.000	129.259.000	7.000.000	PENDAP ATAN ASLI DAERAH (PAD)	PENDAP ATAN ASLI DAERAH (PAD)	1. 100%	135.721.950	Dinas Kesehatan	
1.2.1.2.0 9.2	Penyediaan Jasa Pemeliharaan, Biaya Pemeliharaan, Pajak dan Perizinan Kendaraan Dinas Operasional atau Lapangan	1. Jumlah Kendaraan Perorangan Dinas atau Kendaraan Dinas Jabatan yang Dipelihara dan dibayarkan Pajaknya	1. Jumlah Kendaraan Perorangan Dinas atau Kendaraan Dinas Jabatan yang Dipelihara dan dibayarkan Pajaknya	Masyarakat, Semua ASN	Masyarakat, Semua ASN	Kab. Tapin	Kab. Tapin	1. 50 Unit	1. 50 Unit	103.959.000	110.959.000	7.000.000	PENDAP ATAN ASLI DAERAH (PAD)	PENDAP ATAN ASLI DAERAH (PAD)	1. 50 Unit	116.506.950	Dinas Kesehatan	
1.2.1.2.0 9.6	Pemeliharaan Peralatan dan Mesin Lainnya	1. Jumlah Peralatan dan Mesin Lainnya yang Dipelihara	1. Jumlah Peralatan dan Mesin Lainnya yang Dipelihara	Masyarakat, Semua ASN	Masyarakat, Semua ASN	Kab. Tapin	Kab. Tapin	1. 36 Unit	1. 36 Unit	18.300.000	18.300.000	0	PENDAP ATAN ASLI DAERAH (PAD)	PENDAP ATAN ASLI DAERAH (PAD)	1. 36 Unit	19.215.000	Dinas Kesehatan	
1.2.2	Program Pemenuhan Upaya Kesehatan Perorangan Dan Upaya Kesehatan Masyarakat	1. Persentase Pelayanan Kesehatan Anak 2. Persentase Pelayanan Kesehatan Ibu 3. Persentase Pelayanan Gizi Balita 4. Persentase Desa yang melaksanakan UCI 5. Persentase Calon Jemaah Haji yang dilaksanakan pemeriksaan kesehatan dan mendapatkan imunisasi 6. Persentase Desa yang mengalami KLB yang dilakukan penyelidikan epidemiologi 7. Persentase skranning penyakit tidak menular usia 15 - 59 8. Persentase skranning penyakit tidak menular usia 15 - 59 9. Penemuan dan pengobatan penderita TBC 10. Prevalensi penderita Kusta 11. Angka API Malaria	1. Persentase Pelayanan Kesehatan Anak 2. Persentase Pelayanan Kesehatan Ibu 3. Persentase Pelayanan Gizi Balita 4. Persentase Desa yang melaksanakan UCI 5. Persentase Calon Jemaah Haji yang dilaksanakan pemeriksaan kesehatan dan mendapatkan imunisasi 6. Persentase Desa yang mengalami KLB yang dilakukan penyelidikan epidemiologi 7. Persentase skranning penyakit tidak menular usia 15 - 59 8. Persentase skranning penyakit tidak menular usia 15 - 59 9. Penemuan dan pengobatan penderita TBC 10. Prevalensi penderita Kusta 11. Angka API Malaria					1. 80% 2. 100% 3. 80% 4. 95% 5. 100% 6. 100% 7. 100% 8. 100% 9. 100% 10. 1 per 10000 penduduk 11. 1 per 1000 penduduk	1. 80% 2. 100% 3. 80% 4. 95% 5. 100% 6. 100% 7. 100% 8. 100% 9. 100% 10. 1 per 10000 penduduk 11. 1 per 1000 penduduk	28.194.763.724	28.334.291.724	139.528.000			29.751.006.310			



No.	Urusan/Bidang Urusan/Program/Kegiatan/ Sub Kegiatan	Indikator Kinerja Program / Kegiatan / Sub Kegiatan		Rencana Tahun 2022												Perkiraan Maju Tahun 2023		SKPD Penanggung jawab
				Kelompok Sasaran		Lokasi		Target Capaian		Pagu Indikatif		Sumber Dana		Target Capaian	Pagu Indikatif			
				Sebelum	Sesudah	Sebelum	Sesudah	Sebelum	Sesudah	Sebelum	Sesudah	Sebelum	Sesudah					
1	2	3	4	5	6	7	8	9	10	11	12	13 = 12-11	14	15	16	17	18	
		12. Persentase penderita DBD yang ditangani dan dilakukan Penyelidikan Epidemiologi 13. Persentase pada kelompok potensial / berisiko yang terdeteksi 14. Persentase PEMENUHAN UPAYA KESEHATAN PERORANGAN DAN UPAYA KESEHATAN MASYARAKAT 15. Persentase PEMENUHAN UPAYA KESEHATAN PERORANGAN DAN UPAYA KESEHATAN MASYARAKAT	12. Persentase penderita DBD yang ditangani dan dilakukan Penyelidikan Epidemiologi 13. Persentase pada kelompok potensial / berisiko yang terdeteksi 14. Persentase PEMENUHAN UPAYA KESEHATAN PERORANGAN DAN UPAYA KESEHATAN MASYARAKAT 15. Persentase PEMENUHAN UPAYA KESEHATAN PERORANGAN DAN UPAYA KESEHATAN MASYARAKAT					12. 100% 13. 100% 14. 100 persen 15. 100 %	12. 100% 13. 100% 14. 100 persen 15. 100 %									
1.2.2.2.0 1	Penyediaan Fasilitas Pelayanan Kesehatan untuk UKM dan UKP Kewenangan Daerah Kabupaten/Kota	1. PERSENTASE Penyediaan Fasilitas Pelayanan Kesehatan untuk UKM dan UKP Kewenangan Daerah Kabupaten/Kota 1 2. PERSENTASE Penyediaan Fasilitas Pelayanan Kesehatan untuk UKM dan UKP Kewenangan Daerah Kabupaten/Kota 1	1. PERSENTASE Penyediaan Fasilitas Pelayanan Kesehatan untuk UKM dan UKP Kewenangan Daerah Kabupaten/Kota 1 2. PERSENTASE Penyediaan Fasilitas Pelayanan Kesehatan untuk UKM dan UKP Kewenangan Daerah Kabupaten/Kota 1	Masyarakat, Semua ASN	Masyarakat, Semua ASN	Kab. Tapin	Kab. Tapin	1. 100% 2. 100%	1. 100% 2. 100%	9.312.745.024	9.312.745.024	0	PENDAP ATAN ASLI DAERAH (PAD)	PENDAP ATAN ASLI DAERAH (PAD)	1. 100% 2. 100%	9.778.382.275	Dinas Kesehatan	
1.2.2.2.0 1.2	Pembangunan Puskesmas	1. Jumlah Pusat Kesehatan Masyarakat (Puskesmas) yang Dibangun	1. Jumlah Pusat Kesehatan Masyarakat (Puskesmas) yang Dibangun	Masyarakat, Semua ASN	Masyarakat, Semua ASN	Kab. Tapin	Kab. Tapin	1. 1 Unit	1. 1 Unit	1.305.143.375	1.305.143.375	0	PENDAP ATAN ASLI DAERAH (PAD)	PENDAP ATAN ASLI DAERAH (PAD)	1. 1 Unit	1.370.400.544	Dinas Kesehatan	
1.2.2.2.0 1.3	Pembangunan Fasilitas Kesehatan Lainnya	1. Jumlah Fasilitas Kesehatan Lainnya yang Dibangun	1. Jumlah Fasilitas Kesehatan Lainnya yang Dibangun	Masyarakat, Semua ASN	Masyarakat, Semua ASN	Kab. Tapin	Kab. Tapin	1. 2 Unit	1. 2 Unit	678.000.000	678.000.000	0	PENDAP ATAN ASLI DAERAH (PAD)	PENDAP ATAN ASLI DAERAH (PAD)	1. 2 Unit	711.900.000	Dinas Kesehatan	
1.2.2.2.0 1.6	Pengembangan Puskesmas	1. Jumlah Puskesmas yang Ditingkatkan Sarana, Prasarana, Alat Kesehatan dan SDM agar Sesuai Standar	1. Jumlah Puskesmas yang Ditingkatkan Sarana, Prasarana, Alat Kesehatan dan SDM agar Sesuai Standar	Masyarakat, Semua ASN	Masyarakat, Semua ASN	Kab. Tapin	Kab. Tapin	1. 1 Unit	1. 1 Unit	1.796.436.000	1.796.436.000	0	PENDAP ATAN ASLI DAERAH (PAD)	PENDAP ATAN ASLI DAERAH (PAD)	1. 1 Unit	1.886.257.800	Dinas Kesehatan	
1.2.2.2.0 1.9	Rehabilitasi dan Pemeliharaan Puskesmas	1. Jumlah Sarana Prasarana dan Alat Kesehatan yang Telah Dilakukan Rehabilitasi dan Pemeliharaan Oleh Puskesmas	1. Jumlah Sarana Prasarana dan Alat Kesehatan yang Telah Dilakukan Rehabilitasi dan Pemeliharaan Oleh Puskesmas	Masyarakat, Semua ASN	Masyarakat, Semua ASN	Kab. Tapin	Kab. Tapin	1. 10 Unit	1. 10 Unit	0	0	0	PENDAP ATAN ASLI DAERAH (PAD)	PENDAP ATAN ASLI DAERAH (PAD)	1. 10 Unit	0	Dinas Kesehatan	
1.2.2.2.0 1.10	Rehabilitasi dan Pemeliharaan Fasilitas Kesehatan Lainnya	1. Jumlah Sarana Prasarana dan Alat Kesehatan yang Telah Dilakukan Rehabilitasi dan Pemeliharaan oleh Fasilitas Kesehatan Lainnya	1. Jumlah Sarana Prasarana dan Alat Kesehatan yang Telah Dilakukan Rehabilitasi dan Pemeliharaan oleh Fasilitas Kesehatan Lainnya	Masyarakat, Semua ASN	Masyarakat, Semua ASN	Kab. Tapin	Kab. Tapin	1. 5 Unit	1. 5 Unit	90.000.000	90.000.000	0	PENDAP ATAN ASLI DAERAH (PAD)	PENDAP ATAN ASLI DAERAH (PAD)	1. 5 Unit	94.500.000	Dinas Kesehatan	
1.2.2.2.0 1.14	Pengadaan Alat Kesehatan/Alat Penunjang Medik Fasilitas Pelayanan Kesehatan	1. Jumlah alat kesehatan/alat penunjang medik fasilitas pelayanan kesehatan	1. Jumlah alat kesehatan/alat penunjang medik fasilitas pelayanan kesehatan	Masyarakat, Semua ASN	Masyarakat, Semua ASN	Kab. Tapin	Kab. Tapin	1. 669 unit	1. 669 unit	1.304.464.000	1.304.464.000	0	PENDAP ATAN ASLI DAERAH (PAD)	PENDAP ATAN ASLI DAERAH (PAD)	1. 669 unit	1.369.687.200	Dinas Kesehatan	
1.2.2.2.0 1.16	Pengadaan Obat, Vaksin	1. Jumlah Obat dan Vaksin yang Disediakan	1. Jumlah Obat dan Vaksin yang Disediakan	Masyarakat, Semua ASN	Masyarakat, Semua ASN	Kab. Tapin	Kab. Tapin	1. 100 Paket	1. 100 Paket	2.819.890.749	2.819.890.749	0	PENDAP ATAN ASLI DAERAH (PAD)	PENDAP ATAN ASLI DAERAH (PAD)	1. 100 Paket	2.960.885.286	Dinas Kesehatan	
1.2.2.2.0 1.17	Pengadaan Bahan Habis Pakai	1. Jumlah Bahan Habis Pakai yang Disediakan	1. Jumlah Bahan Habis Pakai yang Disediakan	Masyarakat, Semua ASN	Masyarakat, Semua ASN	Kab. Tapin	Kab. Tapin	1. 1 Paket	1. 1 Paket	1.318.810.900	1.318.810.900	0	PENDAP ATAN ASLI DAERAH (PAD)	PENDAP ATAN ASLI DAERAH (PAD)	1. 1 Paket	1.384.751.445	Dinas Kesehatan	
1.2.2.2.0 2	Penyediaan Layanan Kesehatan untuk UKM dan UKP Rujukan Tingkat Daerah Kabupaten/Kota	1. PERSENTASE Penyediaan Layanan Kesehatan untuk UKM dan UKP Rujukan Tingkat Daerah Kabupaten/Kota 2. PERSENTASE Penyediaan Layanan Kesehatan untuk UKM dan UKP Rujukan Tingkat Daerah Kabupaten/Kota	1. PERSENTASE Penyediaan Layanan Kesehatan untuk UKM dan UKP Rujukan Tingkat Daerah Kabupaten/Kota 2. PERSENTASE Penyediaan Layanan Kesehatan untuk UKM dan UKP Rujukan Tingkat Daerah Kabupaten/Kota	Masyarakat, Semua ASN	Masyarakat, Semua ASN	Kab. Tapin	Kab. Tapin	1. 100% 2. 100%	1. 100% 2. 100%	18.866.792.800	19.006.320.800	139.528.000	PENDAP ATAN ASLI DAERAH (PAD)	PENDAP ATAN ASLI DAERAH (PAD)	1. 100% 2. 100%	19.956.636.840	Dinas Kesehatan	
1.2.2.2.0 2.1	Pengelolaan Pelayanan Kesehatan Ibu Hamil	1. Jumlah Ibu Hamil yang Mendapatkan Pelayanan Kesehatan Sesuai Standar	1. Jumlah Ibu Hamil yang Mendapatkan Pelayanan Kesehatan Sesuai Standar	Masyarakat, Semua ASN	Masyarakat, Semua ASN	Kab. Tapin	Kab. Tapin	1. 200 Orang	1. 200 Orang	122.496.400	122.496.400	0	PENDAP ATAN ASLI DAERAH (PAD)	PENDAP ATAN ASLI DAERAH (PAD)	1. 200 Orang	128.621.220	Dinas Kesehatan	





No.	Urusan/Bidang Urusan/Program/Kegiatan/ Sub Kegiatan	Indikator Kinerja Program / Kegiatan / Sub Kegiatan		Rencana Tahun 2022												Perkiraan Maju Tahun 2023		SKPD Penanggung jawab
				Kelompok Sasaran		Lokasi		Target Capaian		Pagu Indikatif		Sumber Dana		Target Capaian	Pagu Indikatif			
				Sebelum	Sesudah	Sebelum	Sesudah	Sebelum	Sesudah	Sebelum	Sesudah	Sebelum	Sesudah					
1	2	3	4	5	6	7	8	9	10	11	12	13 = 12-11	14	15	16	17	18	
													(PAD)	(PAD)				
1.2.2.2.0 2.2	Pengelolaan Pelayanan Kesehatan Ibu Bersalin	1. Jumlah Ibu Bersalin yang Mendapatkan Pelayanan Kesehatan Sesuai Standar	1. Jumlah Ibu Bersalin yang Mendapatkan Pelayanan Kesehatan Sesuai Standar	Masyarakat, Semua ASN	Masyarakat, Semua ASN	Kab. Tapin	Kab. Tapin	1. 60 Orang	1. 60 Orang	177.381.600	165.826.600	(- 11.555.000)	PENDAP ATAN ASLI DAERAH (PAD)	PENDAP ATAN ASLI DAERAH (PAD)	1. 60 Orang	174.117.930	Dinas Kesehatan	
1.2.2.2.0 2.3	Pengelolaan Pelayanan Kesehatan Bayi Baru Lahir	1. Jumlah Bayi Baru Lahir yang Mendapatkan Pelayanan Kesehatan Sesuai Standar	1. Jumlah Bayi Baru Lahir yang Mendapatkan Pelayanan Kesehatan Sesuai Standar	Masyarakat, Semua ASN	Masyarakat, Semua ASN	Kab. Tapin	Kab. Tapin	1. 300 Orang	1. 300 Orang	26.840.000	26.840.000	0	PENDAP ATAN ASLI DAERAH (PAD)	PENDAP ATAN ASLI DAERAH (PAD)	1. 300 Orang	28.182.000	Dinas Kesehatan	
1.2.2.2.0 2.4	Pengelolaan Pelayanan Kesehatan Balita	1. Jumlah Balita yang Mendapatkan Pelayanan Kesehatan Sesuai Standar	1. Jumlah Balita yang Mendapatkan Pelayanan Kesehatan Sesuai Standar	Masyarakat, Semua ASN	Masyarakat, Semua ASN	Kab. Tapin	Kab. Tapin	1. 30 Orang	1. 30 Orang	15.795.000	11.530.000	(- 4.265.000)	PENDAP ATAN ASLI DAERAH (PAD)	PENDAP ATAN ASLI DAERAH (PAD)	1. 30 Orang	12.106.500	Dinas Kesehatan	
1.2.2.2.0 2.5	Pengelolaan Pelayanan Kesehatan pada Usia Pendidikan Dasar	1. Jumlah Anak Usia Pendidikan Dasar yang Mendapatkan Pelayanan Kesehatan Sesuai Standar	1. Jumlah Anak Usia Pendidikan Dasar yang Mendapatkan Pelayanan Kesehatan Sesuai Standar	Masyarakat, Semua ASN	Masyarakat, Semua ASN	Kab. Tapin	Kab. Tapin	1. 30 Orang	1. 30 Orang	105.429.200	105.429.200	0	PENDAP ATAN ASLI DAERAH (PAD)	PENDAP ATAN ASLI DAERAH (PAD)	1. 30 Orang	110.700.660	Dinas Kesehatan	
1.2.2.2.0 2.6	Pengelolaan Pelayanan Kesehatan pada Usia Produktif	1. Jumlah Penduduk Usia Produktif yang Mendapatkan Pelayanan Kesehatan Sesuai Standar	1. Jumlah Penduduk Usia Produktif yang Mendapatkan Pelayanan Kesehatan Sesuai Standar	Masyarakat, Semua ASN	Masyarakat, Semua ASN	Kab. Tapin	Kab. Tapin	1. 30 Orang	1. 30 Orang	160.415.000	160.415.000	0	PENDAP ATAN ASLI DAERAH (PAD)	PENDAP ATAN ASLI DAERAH (PAD)	1. 30 Orang	168.435.750	Dinas Kesehatan	
1.2.2.2.0 2.7	Pengelolaan Pelayanan Kesehatan pada Usia Lanjut	1. Jumlah Penduduk Usia Lanjut yang Mendapatkan Pelayanan Kesehatan Sesuai Standar	1. Jumlah Penduduk Usia Lanjut yang Mendapatkan Pelayanan Kesehatan Sesuai Standar	Masyarakat, Semua ASN	Masyarakat, Semua ASN	Kab. Tapin	Kab. Tapin	1. 30 Orang	1. 30 Orang	39.812.200	39.812.200	0	PENDAP ATAN ASLI DAERAH (PAD)	PENDAP ATAN ASLI DAERAH (PAD)	1. 30 Orang	41.802.810	Dinas Kesehatan	
1.2.2.2.0 2.8	Pengelolaan Pelayanan Kesehatan Penderita Hipertensi	1. Jumlah Penderita Hipertensi yang Mendapatkan Pelayanan Kesehatan Sesuai Standar	1. Jumlah Penderita Hipertensi yang Mendapatkan Pelayanan Kesehatan Sesuai Standar	Masyarakat, Semua ASN	Masyarakat, Semua ASN	Kab. Tapin	Kab. Tapin	1. 30 Orang	1. 30 Orang	24.700.000	24.700.000	0	PENDAP ATAN ASLI DAERAH (PAD)	PENDAP ATAN ASLI DAERAH (PAD)	1. 30 Orang	25.935.000	Dinas Kesehatan	
1.2.2.2.0 2.9	Pengelolaan Pelayanan Kesehatan Penderita Diabetes Melitus	1. Jumlah Penderita Diabetes Melitus yang Mendapatkan Pelayanan Kesehatan Sesuai Standar	1. Jumlah Penderita Diabetes Melitus yang Mendapatkan Pelayanan Kesehatan Sesuai Standar	Masyarakat, Semua ASN	Masyarakat, Semua ASN	Kab. Tapin	Kab. Tapin	1. 30 Orang	1. 30 Orang	24.700.000	24.700.000	0	PENDAP ATAN ASLI DAERAH (PAD)	PENDAP ATAN ASLI DAERAH (PAD)	1. 30 Orang	25.935.000	Dinas Kesehatan	
1.2.2.2.0 2.10	Pengelolaan Pelayanan Kesehatan Orang dengan Gangguan Jiwa Berat	1. Jumlah Orang yang Mendapatkan Pelayanan Kesehatan Orang dengan Gangguan Jiwa Berat Sesuai Standar	1. Jumlah Orang yang Mendapatkan Pelayanan Kesehatan Orang dengan Gangguan Jiwa Berat Sesuai Standar	Masyarakat, Semua ASN	Masyarakat, Semua ASN	Kab. Tapin	Kab. Tapin	1. 30 Orang	1. 30 Orang	53.200.000	53.200.000	0	PENDAP ATAN ASLI DAERAH (PAD)	PENDAP ATAN ASLI DAERAH (PAD)	1. 30 Orang	55.860.000	Dinas Kesehatan	
1.2.2.2.0 2.11	Pengelolaan Pelayanan Kesehatan Orang Terduga Tuberkulosis	1. Jumlah Orang Terduga Menderita Tuberkulosis yang Mendapatkan Pelayanan Sesuai Standar	1. Jumlah Orang Terduga Menderita Tuberkulosis yang Mendapatkan Pelayanan Sesuai Standar	Masyarakat, Semua ASN	Masyarakat, Semua ASN	Kab. Tapin	Kab. Tapin	1. 30 Orang	1. 30 Orang	91.333.200	91.333.200	0	PENDAP ATAN ASLI DAERAH (PAD)	PENDAP ATAN ASLI DAERAH (PAD)	1. 30 Orang	95.899.860	Dinas Kesehatan	
1.2.2.2.0 2.12	Pengelolaan Pelayanan Kesehatan Orang dengan Risiko Terinfeksi HIV	1. Jumlah Orang Terduga Menderita HIV yang Mendapatkan Pelayanan Sesuai Standar	1. Jumlah Orang Terduga Menderita HIV yang Mendapatkan Pelayanan Sesuai Standar	Masyarakat, Semua ASN	Masyarakat, Semua ASN	Kab. Tapin	Kab. Tapin	1. 30 Orang	1. 30 Orang	83.139.300	83.139.300	0	PENDAP ATAN ASLI DAERAH (PAD)	PENDAP ATAN ASLI DAERAH (PAD)	1. 30 Orang	87.296.265	Dinas Kesehatan	
1.2.2.2.0 2.13	Pengelolaan Pelayanan Kesehatan bagi Penduduk pada Kondisi Kejadian Luar Biasa (KLB)	1. Jumlah Dokumen Hasil Pengelolaan Pelayanan Kesehatan bagi Penduduk pada Kondisi Kejadian Luar Biasa (KLB) Sesuai Standar	1. Jumlah Dokumen Hasil Pengelolaan Pelayanan Kesehatan bagi Penduduk pada Kondisi Kejadian Luar Biasa (KLB) Sesuai Standar	Masyarakat, Semua ASN	Masyarakat, Semua ASN	Kab. Tapin	Kab. Tapin	1. 1 Dokumen	1. 1 Dokumen	127.020.000	127.020.000	0	PENDAP ATAN ASLI DAERAH (PAD)	PENDAP ATAN ASLI DAERAH (PAD)	1. 1 Dokumen	133.371.000	Dinas Kesehatan	
1.2.2.2.0 2.15	Pengelolaan Pelayanan Kesehatan Gizi Masyarakat	1. Jumlah Dokumen Hasil Pengelolaan Pelayanan Kesehatan Gizi Masyarakat	1. Jumlah Dokumen Hasil Pengelolaan Pelayanan Kesehatan Gizi Masyarakat	Masyarakat, Semua ASN	Masyarakat, Semua ASN	Kab. Tapin	Kab. Tapin	1. 30 Dokumen	1. 30 Dokumen	1.046.419.700	1.019.969.700	(- 26.450.000)	PENDAP ATAN ASLI DAERAH (PAD)	PENDAP ATAN ASLI DAERAH (PAD)	1. 30 Dokumen	1.070.968.185	Dinas Kesehatan	
1.2.2.2.0 2.16	Pengelolaan Pelayanan Kesehatan Kerja dan Olahraga	1. Jumlah Dokumen Hasil Pengelolaan Pelayanan Kesehatan Kerja dan Olahraga	1. Jumlah Dokumen Hasil Pengelolaan Pelayanan Kesehatan Kerja dan Olahraga	Masyarakat, Semua ASN	Masyarakat, Semua ASN	Kab. Tapin	Kab. Tapin	1. 30 Dokumen	1. 30 Dokumen	66.265.000	66.265.000	0	PENDAP ATAN ASLI DAERAH (PAD)	PENDAP ATAN ASLI DAERAH (PAD)	1. 30 Dokumen	69.578.250	Dinas Kesehatan	
1.2.2.2.0 2.17	Pengelolaan Pelayanan Kesehatan Lingkungan	1. Jumlah Dokumen Hasil Pengelolaan Pelayanan Kesehatan Lingkungan	1. Jumlah Dokumen Hasil Pengelolaan Pelayanan Kesehatan Lingkungan	Masyarakat, Semua ASN	Masyarakat, Semua ASN	Kab. Tapin	Kab. Tapin	1. 30 Dokumen	1. 30 Dokumen	191.374.900	191.374.900	0	PENDAP ATAN ASLI	PENDAP ATAN ASLI	1. 30 Dokumen	200.943.645	Dinas Kesehatan	



No.	Urusan/Bidang Urusan/Program/Kegiatan/ Sub Kegiatan	Indikator Kinerja Program / Kegiatan / Sub Kegiatan		Rencana Tahun 2022												Perkiraan Maju Tahun 2023		SKPD Penanggung jawab
				Kelompok Sasaran		Lokasi		Target Capaian		Pagu Indikatif		Sumber Dana		Target Capaian	Pagu Indikatif			
				Sebelum	Sesudah	Sebelum	Sesudah	Sebelum	Sesudah	Sebelum	Sesudah	Sebelum	Sesudah					
1	2	3	4	5	6	7	8	9	10	11	12	13 = 12-11	14	15	16	17	18	
				ASN	ASN									DAERAH (PAD)	DAERAH (PAD)			
1.2.2.2.0 2.19	Pengelolaan Pelayanan Kesehatan Tradisional, Akupuntur, Asuhan Mandiri dan Tradisional Lainnya	1. Jumlah Dokumen Hasil Pengelolaan Pelayanan Kesehatan Tradisional Akupuntur Asuhan Mandiri dan Tradisional Lainnya	1. Jumlah Dokumen Hasil Pengelolaan Pelayanan Kesehatan Tradisional Akupuntur Asuhan Mandiri dan Tradisional Lainnya	Masyarakat, Semua ASN	Masyarakat, Semua ASN	Kab. Tapin	Kab. Tapin	1. 30 Dokumen	1. 30 Dokumen	63.400.000	71.420.000	8.020.000	PENDAP ATAN ASLI DAERAH (PAD)	PENDAP ATAN ASLI DAERAH (PAD)	1. 30 Dokumen	74.991.000	Dinas Kesehatan	
1.2.2.2.0 2.20	Pengelolaan Surveilans Kesehatan	1. Jumlah Dokumen Hasil Pengelolaan Surveilans Kesehatan	1. Jumlah Dokumen Hasil Pengelolaan Surveilans Kesehatan	Masyarakat, Semua ASN	Masyarakat, Semua ASN	Kab. Tapin	Kab. Tapin	1. 30 Dokumen	1. 30 Dokumen	100.742.400	96.242.400	(- 4.500.000)	PENDAP ATAN ASLI DAERAH (PAD)	PENDAP ATAN ASLI DAERAH (PAD)	1. 30 Dokumen	101.054.520	Dinas Kesehatan	
1.2.2.2.0 2.21	Pengelolaan Pelayanan Kesehatan Orang dengan Masalah Kesehatan Jiwa (ODMK)	1. Jumlah Orang dengan Masalah Kejiwaan (ODMK) yang Mendapatkan Pelayanan Kesehatan	1. Jumlah Orang dengan Masalah Kejiwaan (ODMK) yang Mendapatkan Pelayanan Kesehatan	Masyarakat, Semua ASN	Masyarakat, Semua ASN	Kab. Tapin	Kab. Tapin	1. 30 Orang	1. 30 Orang	20.800.000	20.800.000	0	PENDAP ATAN ASLI DAERAH (PAD)	PENDAP ATAN ASLI DAERAH (PAD)	1. 30 Orang	21.840.000	Dinas Kesehatan	
1.2.2.2.0 2.22	Pengelolaan Pelayanan Kesehatan Jiwa dan NAPZA	1. Jumlah Penyalahguna NAPZA yang Mendapatkan Pelayanan Kesehatan	1. Jumlah Penyalahguna NAPZA yang Mendapatkan Pelayanan Kesehatan	Masyarakat, Semua ASN	Masyarakat, Semua ASN	Kab. Tapin	Kab. Tapin	1. 30 Orang	1. 30 Orang	41.075.000	41.075.000	0	PENDAP ATAN ASLI DAERAH (PAD)	PENDAP ATAN ASLI DAERAH (PAD)	1. 30 Orang	43.128.750	Dinas Kesehatan	
1.2.2.2.0 2.24	Pengelolaan Upaya Pengurangan Risiko Krisis Kesehatan dan Pasca Krisis Kesehatan	1. Jumlah Dokumen Hasil Pengelolaan Upaya Pengurangan Risiko Krisis Kesehatan dan Pasca Krisis Kesehatan	1. Jumlah Dokumen Hasil Pengelolaan Upaya Pengurangan Risiko Krisis Kesehatan dan Pasca Krisis Kesehatan	Masyarakat, Semua ASN	Masyarakat, Semua ASN	Kab. Tapin	Kab. Tapin	1. 1 Dokumen	1. 1 Dokumen	93.777.000	93.777.000	0	PENDAP ATAN ASLI DAERAH (PAD)	PENDAP ATAN ASLI DAERAH (PAD)	1. 1 Dokumen	98.465.850	Dinas Kesehatan	
1.2.2.2.0 2.25	Pelayanan Kesehatan Penyakit Menular dan Tidak Menular	1. Jumlah Dokumen Hasil Pelayanan Kesehatan Penyakit Menular dan Tidak Menular	1. Jumlah Dokumen Hasil Pelayanan Kesehatan Penyakit Menular dan Tidak Menular	Masyarakat, Semua ASN	Masyarakat, Semua ASN	Kab. Tapin	Kab. Tapin	1. 30 Dokumen	1. 30 Dokumen	411.481.200	398.279.200	(- 13.202.000)	PENDAP ATAN ASLI DAERAH (PAD)	PENDAP ATAN ASLI DAERAH (PAD)	1. 30 Dokumen	418.193.160	Dinas Kesehatan	
1.2.2.2.0 2.26	Pengelolaan Jaminan Kesehatan Masyarakat	1. Jumlah Dokumen Hasil Pengelolaan Jaminan Kesehatan Masyarakat	1. Jumlah Dokumen Hasil Pengelolaan Jaminan Kesehatan Masyarakat	Masyarakat, Semua ASN	Masyarakat, Semua ASN	Kab. Tapin	Kab. Tapin	1. 1 Dokumen	1. 1 Dokumen	14.765.560.900	14.657.040.900	(- 108.520.000)	PENDAP ATAN ASLI DAERAH (PAD)	PENDAP ATAN ASLI DAERAH (PAD)	1. 1 Dokumen	15.389.892.945	Dinas Kesehatan	
1.2.2.2.0 2.27	Deteksi Dini Penyalahgunaan NAPZA di Fasyankes dan Sekolah	1. Jumlah Orang yang Menerima Layanan Deteksi Dini Penyalahgunaan NAPZA di Fasilitas Pelayanan Kesehatan (Fasyankes) dan Sekolah	1. Jumlah Orang yang Menerima Layanan Deteksi Dini Penyalahgunaan NAPZA di Fasilitas Pelayanan Kesehatan (Fasyankes) dan Sekolah	Masyarakat, Semua ASN	Masyarakat, Semua ASN	Kab. Tapin	Kab. Tapin	1. 30 Orang	1. 30 Orang	25.750.000	25.750.000	0	PENDAP ATAN ASLI DAERAH (PAD)	PENDAP ATAN ASLI DAERAH (PAD)	1. 30 Orang	27.037.500	Dinas Kesehatan	
1.2.2.2.0 2.29	Penyelenggaraan Kabupaten/Kota Sehat	1. Jumlah Dokumen Hasil Penyelenggaraan Kabupaten/Kota Sehat	1. Jumlah Dokumen Hasil Penyelenggaraan Kabupaten/Kota Sehat	Masyarakat, Semua ASN	Masyarakat, Semua ASN	Kab. Tapin	Kab. Tapin	1. 30 Dokumen	1. 30 Dokumen	75.010.000	75.010.000	0	PENDAP ATAN ASLI DAERAH (PAD)	PENDAP ATAN ASLI DAERAH (PAD)	1. 30 Dokumen	78.760.500	Dinas Kesehatan	
1.2.2.2.0 2.30	Penyediaan Telemedicine di Fasilitas Pelayanan Kesehatan	1. Jumlah Fasilitas Pelayanan Kesehatan (Fasyankes) yang Melayani Konsultasi Jarak Jauh antar Fasyankes Melalui Pelayanan Telemedicine untuk Mendapatkan Akses Pelayanan Kesehatan yang Berkualitas	1. Jumlah Fasilitas Pelayanan Kesehatan (Fasyankes) yang Melayani Konsultasi Jarak Jauh antar Fasyankes Melalui Pelayanan Telemedicine untuk Mendapatkan Akses Pelayanan Kesehatan yang Berkualitas	Masyarakat, Semua ASN	Masyarakat, Semua ASN	Kab. Tapin	Kab. Tapin	1. 1 Unit	1. 1 Unit	79.000.000	79.000.000	0	PENDAP ATAN ASLI DAERAH (PAD)	PENDAP ATAN ASLI DAERAH (PAD)	1. 1 Unit	82.950.000	Dinas Kesehatan	
1.2.2.2.0 2.33	Operasional Pelayanan Puskesmas	1. Jumlah Dokumen Operasional Pelayanan Puskesmas	1. Jumlah Dokumen Operasional Pelayanan Puskesmas	Masyarakat, Semua ASN	Masyarakat, Semua ASN	Kab. Tapin	Kab. Tapin	1. 30 Dokumen	1. 30 Dokumen	72.690.000	72.690.000	0	PENDAP ATAN ASLI DAERAH (PAD)	PENDAP ATAN ASLI DAERAH (PAD)	1. 30 Dokumen	76.324.500	Dinas Kesehatan	
1.2.2.2.0 2.34	Operasional Pelayanan Fasilitas Kesehatan Lainnya	1. Jumlah Dokumen Operasional Pelayanan Fasilitas Kesehatan Lainnya	1. Jumlah Dokumen Operasional Pelayanan Fasilitas Kesehatan Lainnya	Masyarakat, Semua ASN	Masyarakat, Semua ASN	Kab. Tapin	Kab. Tapin	1. 30 Dokumen	1. 30 Dokumen	511.184.800	811.184.800	300.000.000	PENDAP ATAN ASLI DAERAH (PAD)	PENDAP ATAN ASLI DAERAH (PAD)	1. 30 Dokumen	851.744.040	Dinas Kesehatan	
1.2.2.2.0 2.38	Penyediaan dan Pengelolaan Sistem Penanganan Gawat Darurat Terpadu (SPGDT)	1. Jumlah Public Safety Center (PSC 119) Tersedia, Terkelola dan Terintegrasi Dengan Rumah Sakit Dalam Satu Sistem Penanganan Gawat Darurat Terpadu (SPGDT)	1. Jumlah Public Safety Center (PSC 119) Tersedia, Terkelola dan Terintegrasi Dengan Rumah Sakit Dalam Satu Sistem Penanganan Gawat Darurat Terpadu (SPGDT)	Masyarakat, Semua ASN	Masyarakat, Semua ASN	Kab. Tapin	Kab. Tapin	1. 1 Unit	1. 1 Unit	250.000.000	250.000.000	0	PENDAP ATAN ASLI DAERAH (PAD)	PENDAP ATAN ASLI DAERAH (PAD)	1. 1 Unit	262.500.000	Dinas Kesehatan	
1.2.2.2.0 3	Penyelenggaraan Sistem Informasi Kesehatan secara Terintegrasi	1. Penyelenggaraan Sistem Informasi Kesehatan secara Terintegrasi	1. Penyelenggaraan Sistem Informasi Kesehatan secara Terintegrasi	Masyarakat, Semua ASN	Masyarakat, Semua ASN	Kab. Tapin	Kab. Tapin	1. 100%	1. 100%	15.225.900	15.225.900	0	PENDAP ATAN ASLI DAERAH	PENDAP ATAN ASLI DAERAH	1. 100%	15.987.195	Dinas Kesehatan	



No.	Urusan/Bidang Urusan/Program/Kegiatan/ Sub Kegiatan	Indikator Kinerja Program / Kegiatan / Sub Kegiatan		Rencana Tahun 2022												Perkiraan Maju Tahun 2023		SKPD Penanggung jawab
				Kelompok Sasaran		Lokasi		Target Capaian		Pagu Indikatif		Sumber Dana		Target Capaian	Pagu Indikatif			
				Sebelum	Sesudah	Sebelum	Sesudah	Sebelum	Sesudah	Sebelum	Sesudah	Sebelum	Sesudah					
1	2	3	4	5	6	7	8	9	10	11	12	13 = 12-11	14	15	16	17	18	
													(PAD)	(PAD)				
1.2.2.2.0 3.1	Pengelolaan Data dan Informasi Kesehatan	1. Jumlah Dokumen Hasil Pengelolaan Data dan Informasi Kesehatan	1. Jumlah Dokumen Hasil Pengelolaan Data dan Informasi Kesehatan	Masyarakat, Semua ASN	Masyarakat, Semua ASN	Kab. Tapin	Kab. Tapin	1. 1 Dokumen	1. 1 Dokumen	15.225.900	15.225.900	0	PENDAP ATAN ASLI DAERAH (PAD)	PENDAP ATAN ASLI DAERAH (PAD)	1. 1 Dokumen	15.987.195	Dinas Kesehatan	
1.2.3	Program Peningkatan Kapasitas Sumber Daya Manusia Kesehatan	1. Persentase Kebutuhan Sumberdaya manusia kesehatan	1. Persentase Kebutuhan Sumberdaya manusia kesehatan					1. 100 Bulan	1. 100 Bulan	2.187.839.200	2.187.839.200	0				2.297.231.160		
1.2.3.2.0 2	Perencanaan Kebutuhan dan Pendayagunaan Sumberdaya Manusia Kesehatan untuk UKP dan UKM di Wilayah Kabupaten/Kota	1. Persentase Perencanaan Kebutuhan dan Pendayagunaan Sumberdaya Manusia Kesehatan untuk UKP dan UKM di Wilayah Kabupaten/Kota	1. Persentase Perencanaan Kebutuhan dan Pendayagunaan Sumberdaya Manusia Kesehatan untuk UKP dan UKM di Wilayah Kabupaten/Kota	Masyarakat, Semua ASN	Masyarakat, Semua ASN	Kab. Tapin	Kab. Tapin	1. 100%	1. 100%	2.023.200.000	2.023.200.000	0	PENDAP ATAN ASLI DAERAH (PAD)	PENDAP ATAN ASLI DAERAH (PAD)	1. 100%	2.124.360.000	Dinas Kesehatan	
1.2.3.2.0 2.2	Pemenuhan Kebutuhan Sumber Daya Manusia Kesehatan sesuai Standar	1. Jumlah sumber daya manusia kesehatan sesuai standar	1. Jumlah sumber daya manusia kesehatan sesuai standar	Masyarakat, Semua ASN	Masyarakat, Semua ASN	Kab. Tapin	Kab. Tapin	1. 23 orang	1. 23 orang	2.023.200.000	2.023.200.000	0	PENDAP ATAN ASLI DAERAH (PAD)	PENDAP ATAN ASLI DAERAH (PAD)	1. 23 orang	2.124.360.000	Dinas Kesehatan	
1.2.3.2.0 3	Pengembangan Mutu dan Peningkatan Kompetensi Teknis Sumber Daya Manusia Kesehatan Tingkat Daerah Kabupaten/Kota	1. Persentase Pengembangan Mutu dan Peningkatan Kompetensi Teknis Sumber Daya Manusia Kesehatan Tingkat Daerah Kabupaten/Kota	1. Persentase Pengembangan Mutu dan Peningkatan Kompetensi Teknis Sumber Daya Manusia Kesehatan Tingkat Daerah Kabupaten/Kota	Masyarakat, Semua ASN	Masyarakat, Semua ASN	Kab. Tapin	Kab. Tapin	1. 100%	1. 100%	164.639.200	164.639.200	0	PENDAP ATAN ASLI DAERAH (PAD)	PENDAP ATAN ASLI DAERAH (PAD)	1. 100%	172.871.160	Dinas Kesehatan	
1.2.3.2.0 3.1	Pengembangan Mutu dan Peningkatan Kompetensi Teknis Sumber Daya Manusia Kesehatan Tingkat Daerah Kabupaten/Kota	1. Jumlah Sumber Daya Manusia Kesehatan Tingkat Daerah Kabupaten/Kota yang Ditingkatkan Mutu dan Kompetensinya	1. Jumlah Sumber Daya Manusia Kesehatan Tingkat Daerah Kabupaten/Kota yang Ditingkatkan Mutu dan Kompetensinya	Masyarakat, Semua ASN	Masyarakat, Semua ASN	Kab. Tapin	Kab. Tapin	1. 1 Orang	1. 1 Orang	164.639.200	164.639.200	0	PENDAP ATAN ASLI DAERAH (PAD)	PENDAP ATAN ASLI DAERAH (PAD)	1. 1 Orang	172.871.160	Dinas Kesehatan	
1.2.4	Program Sediaan Farmasi, Alat Kesehatan Dan Makanan Minuman	1. Jumlah Dokumen Hasil Optimalisasi Penggunaan, Pemanfaatan, Pemindahtanganan, Pemusnahan, dan Penghapusan Barang Milik Daerah	1. Jumlah Dokumen Hasil Optimalisasi Penggunaan, Pemanfaatan, Pemindahtanganan, Pemusnahan, dan Penghapusan Barang Milik Daerah					1. 60 Dokumen	1. 60 Dokumen	36.400.000	32.350.000	(- 4.050.000)				33.967.500		
1.2.4.2.0 1	Pemberian Izin Apotek, Toko Obat, Toko Alat Kesehatan dan Optikal, Usaha Mikro Obat Tradisional (UMOT)	1. Pemberian Izin Apotek, Toko Obat, Toko Alat Kesehatan dan Optikal, Usaha Mikro Obat Tradisional (UMOT)	1. Pemberian Izin Apotek, Toko Obat, Toko Alat Kesehatan dan Optikal, Usaha Mikro Obat Tradisional (UMOT)	Masyarakat, Semua ASN	Masyarakat, Semua ASN	Kab. Tapin	Kab. Tapin	1. 100%	1. 100%	36.400.000	32.350.000	(- 4.050.000)	PENDAP ATAN ASLI DAERAH (PAD)	PENDAP ATAN ASLI DAERAH (PAD)	1. 100%	33.967.500	Dinas Kesehatan	
1.2.4.2.0 1.1	Pengendalian dan Pengawasan serta Tindak Lanjut Pengawasan Perizinan Apotek, Toko Obat, Toko Alat Kesehatan dan Optikal, Usaha Mikro Obat Tradisional (UMOT)	1. Jumlah Dokumen Hasil Pengendalian dan Pengawasan serta Tindak Lanjut Pengawasan Perizinan Apotek, Toko Obat, Toko Alat Kesehatan, dan Optikal, Usaha Mikro Obat Tradisional (UMOT)	1. Jumlah Dokumen Hasil Pengendalian dan Pengawasan serta Tindak Lanjut Pengawasan Perizinan Apotek, Toko Obat, Toko Alat Kesehatan, dan Optikal, Usaha Mikro Obat Tradisional (UMOT)	Masyarakat, Semua ASN	Masyarakat, Semua ASN	Kab. Tapin	Kab. Tapin	1. 1 Dokumen	1. 1 Dokumen	36.400.000	32.350.000	(- 4.050.000)	PENDAP ATAN ASLI DAERAH (PAD)	PENDAP ATAN ASLI DAERAH (PAD)	1. 1 Dokumen	33.967.500	Dinas Kesehatan	
1.2.5	Program Pemberdayaan Masyarakat Bidang Kesehatan	1. PEMBERDAYAAN MASYARAKAT BIDANG KESEHATAN	1. PEMBERDAYAAN MASYARAKAT BIDANG KESEHATAN					1. 100%	1. 100%	598.984.500	596.484.500	(- 2.500.000)				626.308.725		
1.2.5.2.0 1	Advokasi, Pemberdayaan, Kemitraan, Peningkatan Peran serta Masyarakat dan Lintas Sektor Tingkat Daerah Kabupaten/Kota	1. Advokasi, Pemberdayaan, Kemitraan, Peningkatan Peran serta Masyarakat dan Lintas Sektor Tingkat Daerah Kabupaten/Kota	1. Advokasi, Pemberdayaan, Kemitraan, Peningkatan Peran serta Masyarakat dan Lintas Sektor Tingkat Daerah Kabupaten/Kota	Masyarakat, Semua ASN	Masyarakat, Semua ASN	Kab. Tapin	Kab. Tapin	1. 100%	1. 100%	402.887.200	400.387.200	(- 2.500.000)	PENDAP ATAN ASLI DAERAH (PAD)	PENDAP ATAN ASLI DAERAH (PAD)	1. 100%	420.406.560	Dinas Kesehatan	
1.2.5.2.0 1.1	Peningkatan Upaya Promosi Kesehatan, Advokasi, Kemitraan dan Pemberdayaan Masyarakat	1. Jumlah Dokumen Promosi Kesehatan Advokasi Kemitraan dan Pemberdayaan Masyarakat	1. Jumlah Dokumen Promosi Kesehatan Advokasi Kemitraan dan Pemberdayaan Masyarakat	Masyarakat, Semua ASN	Masyarakat, Semua ASN	Kab. Tapin	Kab. Tapin	1. 30 Dokumen	1. 30 Dokumen	402.887.200	400.387.200	(- 2.500.000)	PENDAP ATAN ASLI DAERAH (PAD)	PENDAP ATAN ASLI DAERAH (PAD)	1. 30 Dokumen	420.406.560	Dinas Kesehatan	
1.2.5.2.0 2	Pelaksanaan Sehat dalam rangka Promotif Preventif Tingkat Daerah Kabupaten/Kota	1. Pelaksanaan Sehat dalam rangka Promotif Preventif Tingkat Daerah Kabupaten/Kota	1. Pelaksanaan Sehat dalam rangka Promotif Preventif Tingkat Daerah Kabupaten/Kota	Masyarakat, Semua ASN	Masyarakat, Semua ASN	Kab. Tapin	Kab. Tapin	1. 100%	1. 100%	196.097.300	196.097.300	0	PENDAP ATAN ASLI DAERAH (PAD)	PENDAP ATAN ASLI DAERAH (PAD)	1. 100%	205.902.165	Dinas Kesehatan	
1.2.5.2.0 2.1	Penyelenggaraan Promosi Kesehatan dan Gerakan Hidup Bersih	1. Jumlah Dokumen Hasil Penyelenggaraan Promosi Kesehatan dan Gerakan Hidup	1. Jumlah Dokumen Hasil Penyelenggaraan Promosi Kesehatan dan Gerakan Hidup	Masyarakat, Semua ASN	Masyarakat, Semua ASN	Kab. Tapin	Kab. Tapin	1. 1 Dokumen	1. 1 Dokumen	196.097.300	196.097.300	0	PENDAP ATAN ASLI	PENDAP ATAN ASLI	1. 1 Dokumen	205.902.165	Dinas Kesehatan	



No.	Urusan/Bidang Urusan/Program/Kegiatan/ Sub Kegiatan	Indikator Kinerja Program / Kegiatan / Sub Kegiatan		Rencana Tahun 2022												Perkiraan Maju Tahun 2023		SKPD Penanggung jawab
				Kelompok Sasaran		Lokasi		Target Capaian		Pagu Indikatif		Sumber Dana		Target Capaian	Pagu Indikatif			
				Sebelum	Sesudah	Sebelum	Sesudah	Sebelum	Sesudah	Sebelum	Sesudah	Sebelum	Sesudah					
1	2	3	4	5	6	7	8	9	10	11	12	13 = 12-11	14	15	16	17	18	
	dan Sehat	Bersih dan Sehat	Bersih dan Sehat	ASN	ASN									DAERAH (PAD)	DAERAH (PAD)			
	Rumah Sakit Umum Daerah Datu Sanggul									80.852.727.400	80.902.727.400	50.000.000				84.947.863.770		
1	URUSAN PEMERINTAHAN WAJIB YANG BERKAITAN DENGAN PELAYANAN DASAR																	
1.2	Kesehatan																	
1.2.1	Program Penunjang Urusan Pemerintahan Daerah Kabupaten/Kota	1. Persentase Laporan Kinerja yang disusun dan dilaporkan tepat waktu	1. Persentase Laporan Kinerja yang disusun dan dilaporkan tepat waktu					1. 100%	1. 100%	0	0	0				0		
1.2.1.2.0 2	Administrasi Keuangan Perangkat Daerah	1. Pengelolaan perencanaan, pelaporan dan keuangan yang efektif dan efisien	1. Pengelolaan perencanaan, pelaporan dan keuangan yang efektif dan efisien	Masyarakat, Semua ASN	Masyarakat, Semua ASN	Kab. Tapin	Kab. Tapin	1. 100%	1. 100%	0	0	0		PENDAP ATAN ASLI DAERAH (PAD)	PENDAP ATAN ASLI DAERAH (PAD)	1. 100%	0	Rumah Sakit Umum Daerah Datu Sanggul
1.2.1.2.0 2.1	Penyediaan Gaji dan Tunjangan ASN	1. Jumlah Orang yang Menerima Gaji dan Tunjangan ASN	1. Jumlah Orang yang Menerima Gaji dan Tunjangan ASN	Masyarakat, Semua ASN	Masyarakat, Semua ASN	Kab. Tapin	Kab. Tapin	1. 600 Orang / Bulan	1. 600 Orang / Bulan	0	0	0		PENDAP ATAN ASLI DAERAH (PAD)	PENDAP ATAN ASLI DAERAH (PAD)	1. 600 Orang / Bulan	0	Rumah Sakit Umum Daerah Datu Sanggul
1.2.2	Program Pemenuhan Upaya Kesehatan Perorangan Dan Upaya Kesehatan Masyarakat	1. Persentase sarana dan prasarana RS sesuai standar 2. Waktu penyelenggaraan BLUD RS 3. Indeks Kinerja keuangan, operasional, mutu pelayanan dan pemanfaatan bagi masyarakat 4. Persentase PEMENUHAN UPAYA KESEHATAN PERORANGAN DAN UPAYA KESEHATAN MASYARAKAT	1. Persentase sarana dan prasarana RS sesuai standar 2. Waktu penyelenggaraan BLUD RS 3. Indeks Kinerja keuangan, operasional, mutu pelayanan dan pemanfaatan bagi masyarakat 4. Persentase PEMENUHAN UPAYA KESEHATAN PERORANGAN DAN UPAYA KESEHATAN MASYARAKAT					1. 86% 2. 12 Bulan 3. 70 Nilai 4. 100 persen	1. 86% 2. 12 Bulan 3. 70 Nilai 4. 100 persen	76.891.543.400	76.941.543.400	50.000.000				80.788.620.570		
1.2.2.2.0 1	Penyediaan Fasilitas Pelayanan Kesehatan untuk UKM dan UKP Kewenangan Daerah Kabupaten/Kota	1. PERSENTASE Penyediaan Fasilitas Pelayanan Kesehatan untuk UKM dan UKP Kewenangan Daerah Kabupaten/Kota 1	1. PERSENTASE Penyediaan Fasilitas Pelayanan Kesehatan untuk UKM dan UKP Kewenangan Daerah Kabupaten/Kota 1	Masyarakat, Semua ASN	Masyarakat, Semua ASN	Kab. Tapin	Kab. Tapin	1. 100%	1. 100%	23.791.543.400	23.791.543.400	0		PENDAP ATAN ASLI DAERAH (PAD)	PENDAP ATAN ASLI DAERAH (PAD)	1. 100%	24.981.120.570	Rumah Sakit Umum Daerah Datu Sanggul
1.2.2.2.0 1.14	Pengadaan Alat Kesehatan/Alat Penunjang Medik Fasilitas Pelayanan Kesehatan	1. Jumlah alat kesehatan/alat penunjang medik fasilitas pelayanan kesehatan	1. Jumlah alat kesehatan/alat penunjang medik fasilitas pelayanan kesehatan	Masyarakat, Semua ASN	Masyarakat, Semua ASN	Kab. Tapin	Kab. Tapin	1. 669 unit	1. 669 unit	23.791.543.400	23.791.543.400	0		PENDAP ATAN ASLI DAERAH (PAD)	PENDAP ATAN ASLI DAERAH (PAD)	1. 669 unit	24.981.120.570	Rumah Sakit Umum Daerah Datu Sanggul
1.2.2.2.0 2	Penyediaan Layanan Kesehatan untuk UKM dan UKP Rujukan Tingkat Daerah Kabupaten/Kota	1. PERSENTASE Penyediaan Layanan Kesehatan untuk UKM dan UKP Rujukan Tingkat Daerah Kabupaten/Kota	1. PERSENTASE Penyediaan Layanan Kesehatan untuk UKM dan UKP Rujukan Tingkat Daerah Kabupaten/Kota	Masyarakat, Semua ASN	Masyarakat, Semua ASN	Kab. Tapin	Kab. Tapin	1. 100%	1. 100%	53.100.000.000	53.100.000.000	0		PENDAP ATAN ASLI DAERAH (PAD)	PENDAP ATAN ASLI DAERAH (PAD)	1. 100%	55.755.000.000	Rumah Sakit Umum Daerah Datu Sanggul
1.2.2.2.0 2.32	Operasional Pelayanan Rumah Sakit	1. Waktu pelayanan rumah sakit	1. Waktu pelayanan rumah sakit	Masyarakat, Semua ASN	Masyarakat, Semua ASN	Kab. Tapin	Kab. Tapin	1. 12 bulan	1. 12 bulan	53.100.000.000	53.100.000.000	0		PENDAP ATAN ASLI DAERAH (PAD)	PENDAP ATAN ASLI DAERAH (PAD)	1. 12 bulan	55.755.000.000	Rumah Sakit Umum Daerah Datu Sanggul
1.2.2.2.0 3	Penyelenggaraan Sistem Informasi Kesehatan secara Terintegrasi	1. Penyelenggaraan Sistem Informasi Kesehatan secara Terintegrasi	1. Penyelenggaraan Sistem Informasi Kesehatan secara Terintegrasi	Masyarakat, Semua ASN	Masyarakat, Semua ASN	Kab. Tapin	Kab. Tapin	1. 100%	1. 100%	0	50.000.000	50.000.000		PENDAP ATAN ASLI DAERAH (PAD)	PENDAP ATAN ASLI DAERAH (PAD)	1. 100%	52.500.000	Rumah Sakit Umum Daerah Datu Sanggul
1.2.2.2.0 3.3	Pengadaan Alat/Perangkat Sistem Informasi Kesehatan dan Jaringan Internet	1. Jumlah Pengadaan Alat/Perangkat Sistem Informasi Kesehatan dan Jaringan Internet	1. Jumlah Pengadaan Alat/Perangkat Sistem Informasi Kesehatan dan Jaringan Internet	Masyarakat, Semua ASN	Masyarakat, Semua ASN	Kab. Tapin	Kab. Tapin	1. 1 Paket	1. 1 Paket	0	50.000.000	50.000.000		PENDAP ATAN ASLI DAERAH (PAD)	PENDAP ATAN ASLI DAERAH (PAD)	1. 1 Paket	52.500.000	Rumah Sakit Umum Daerah Datu Sanggul



No.	Urusan/Bidang Urusan/Program/Kegiatan/ Sub Kegiatan	Indikator Kinerja Program / Kegiatan / Sub Kegiatan		Rencana Tahun 2022												Perkiraan Maju Tahun 2023		SKPD Penanggung jawab
		Sebelum	Sesudah	Kelompok Sasaran		Lokasi		Target Capaian		Pagu Indikatif		Sumber Dana		Target Capaian	Pagu Indikatif			
1	2	3	4	5	6	7	8	9	10	11	12	13 = 12-11	14	15	16	17	18	
1.2.3	Program Peningkatan Kapasitas Sumber Daya Manusia Kesehatan	1. Persentase unit kerja yang mendapatkan pelayanan administrasi perkantoran	1. Persentase unit kerja yang mendapatkan pelayanan administrasi perkantoran					1. 100%	1. 100%	3.961.184.000	3.961.184.000	0				4.159.243.200		
1.2.3.2.0.2	Perencanaan Kebutuhan dan Pendayagunaan Sumberdaya Manusia Kesehatan untuk UKP dan UKM di Wilayah Kabupaten/Kota	1. Persentase Perencanaan Kebutuhan dan Pendayagunaan Sumberdaya Manusia Kesehatan untuk UKP dan UKM di Wilayah Kabupaten/Kota	1. Persentase Perencanaan Kebutuhan dan Pendayagunaan Sumberdaya Manusia Kesehatan untuk UKP dan UKM di Wilayah Kabupaten/Kota	Masyarakat, Semua ASN	Masyarakat, Semua ASN	Kab. Tapin	Kab. Tapin	1. 100%	1. 100%	3.961.184.000	3.961.184.000	0	PENDAP ATAN ASLI DAERAH (PAD)	PENDAP ATAN ASLI DAERAH (PAD)	1. 100%	4.159.243.200	Rumah Sakit Umum Daerah Datu Sanggul	
1.2.3.2.0.2.2	Pemenuhan Kebutuhan Sumber Daya Manusia Kesehatan sesuai Standar	1. Jumlah sumber daya manusia kesehatan sesuai standar	1. Jumlah sumber daya manusia kesehatan sesuai standar	Masyarakat, Semua ASN	Masyarakat, Semua ASN	Kab. Tapin	Kab. Tapin	1. 23 orang	1. 23 orang	3.961.184.000	3.961.184.000	0	PENDAP ATAN ASLI DAERAH (PAD)	PENDAP ATAN ASLI DAERAH (PAD)	1. 23 orang	4.159.243.200	Rumah Sakit Umum Daerah Datu Sanggul	
	Puskesmas Tapin Utara									2.489.227.072	2.489.227.072	0				2.613.688.426		
1	URUSAN PEMERINTAHAN WAJIB YANG BERKAITAN DENGAN PELAYANAN DASAR																	
1.2	Kesehatan																	
1.2.2	Program Pemenuhan Upaya Kesehatan Perorangan Dan Upaya Kesehatan Masyarakat	1. Persentase PEMENUHAN UPAYA KESEHATAN PERORANGAN DAN UPAYA KESEHATAN MASYARAKAT	1. Persentase PEMENUHAN UPAYA KESEHATAN PERORANGAN DAN UPAYA KESEHATAN MASYARAKAT					1. 100 persen	1. 100 persen	2.417.227.072	2.417.227.072	0				2.538.088.426		
1.2.2.2.0.2	Penyediaan Layanan Kesehatan untuk UKM dan UKP Rujukan Tingkat Daerah Kabupaten/Kota	1. PERSENTASE Penyediaan Layanan Kesehatan untuk UKM dan UKP Rujukan Tingkat Daerah Kabupaten/Kota 2. PERSENTASE Penyediaan Layanan Kesehatan untuk UKM dan UKP Rujukan Tingkat Daerah Kabupaten/Kota	1. PERSENTASE Penyediaan Layanan Kesehatan untuk UKM dan UKP Rujukan Tingkat Daerah Kabupaten/Kota 2. PERSENTASE Penyediaan Layanan Kesehatan untuk UKM dan UKP Rujukan Tingkat Daerah Kabupaten/Kota	Masyarakat, Semua ASN	Masyarakat, Semua ASN	Kab. Tapin	Kab. Tapin	1. 100%	1. 100%	2.417.227.072	2.417.227.072	0	PENDAP ATAN ASLI DAERAH (PAD)	PENDAP ATAN ASLI DAERAH (PAD)	1. 100%	2.538.088.426	Puskesmas Tapin Utara	
1.2.2.2.0.2.1	Pengelolaan Pelayanan Kesehatan Ibu Hamil	1. Jumlah Ibu Hamil yang Mendapatkan Pelayanan Kesehatan Sesuai Standar	1. Jumlah Ibu Hamil yang Mendapatkan Pelayanan Kesehatan Sesuai Standar	Masyarakat, Semua ASN	Masyarakat, Semua ASN	Kab. Tapin	Kab. Tapin	1. 200 Orang	1. 200 Orang	71.150.000	71.150.000	0	PENDAP ATAN ASLI DAERAH (PAD)	PENDAP ATAN ASLI DAERAH (PAD)	1. 200 Orang	74.707.500	Puskesmas Tapin Utara	
1.2.2.2.0.2.2	Pengelolaan Pelayanan Kesehatan Ibu Bersalin	1. Jumlah Ibu Bersalin yang Mendapatkan Pelayanan Kesehatan Sesuai Standar	1. Jumlah Ibu Bersalin yang Mendapatkan Pelayanan Kesehatan Sesuai Standar	Masyarakat, Semua ASN	Masyarakat, Semua ASN	Kab. Tapin	Kab. Tapin	1. 60 Orang	1. 60 Orang	14.630.000	14.630.000	0	PENDAP ATAN ASLI DAERAH (PAD)	PENDAP ATAN ASLI DAERAH (PAD)	1. 60 Orang	15.361.500	Puskesmas Tapin Utara	
1.2.2.2.0.2.3	Pengelolaan Pelayanan Kesehatan Bayi Baru Lahir	1. Jumlah Bayi Baru Lahir yang Mendapatkan Pelayanan Kesehatan Sesuai Standar	1. Jumlah Bayi Baru Lahir yang Mendapatkan Pelayanan Kesehatan Sesuai Standar	Masyarakat, Semua ASN	Masyarakat, Semua ASN	Kab. Tapin	Kab. Tapin	1. 300 Orang	1. 300 Orang	14.300.000	14.300.000	0	PENDAP ATAN ASLI DAERAH (PAD)	PENDAP ATAN ASLI DAERAH (PAD)	1. 300 Orang	15.015.000	Puskesmas Tapin Utara	
1.2.2.2.0.2.4	Pengelolaan Pelayanan Kesehatan Balita	1. Jumlah Balita yang Mendapatkan Pelayanan Kesehatan Sesuai Standar	1. Jumlah Balita yang Mendapatkan Pelayanan Kesehatan Sesuai Standar	Masyarakat, Semua ASN	Masyarakat, Semua ASN	Kab. Tapin	Kab. Tapin	1. 30 Orang	1. 30 Orang	113.700.000	113.700.000	0	PENDAP ATAN ASLI DAERAH (PAD)	PENDAP ATAN ASLI DAERAH (PAD)	1. 30 Orang	119.385.000	Puskesmas Tapin Utara	
1.2.2.2.0.2.5	Pengelolaan Pelayanan Kesehatan pada Usia Pendidikan Dasar	1. Jumlah Anak Usia Pendidikan Dasar yang Mendapatkan Pelayanan Kesehatan Sesuai Standar	1. Jumlah Anak Usia Pendidikan Dasar yang Mendapatkan Pelayanan Kesehatan Sesuai Standar	Masyarakat, Semua ASN	Masyarakat, Semua ASN	Kab. Tapin	Kab. Tapin	1. 30 Orang	1. 30 Orang	80.638.500	80.638.500	0	PENDAP ATAN ASLI DAERAH (PAD)	PENDAP ATAN ASLI DAERAH (PAD)	1. 30 Orang	84.670.425	Puskesmas Tapin Utara	
1.2.2.2.0.2.7	Pengelolaan Pelayanan Kesehatan pada Usia Lanjut	1. Jumlah Penduduk Usia Lanjut yang Mendapatkan Pelayanan Kesehatan Sesuai Standar	1. Jumlah Penduduk Usia Lanjut yang Mendapatkan Pelayanan Kesehatan Sesuai Standar	Masyarakat, Semua ASN	Masyarakat, Semua ASN	Kab. Tapin	Kab. Tapin	1. 30 Orang	1. 30 Orang	7.275.000	7.275.000	0	PENDAP ATAN ASLI DAERAH (PAD)	PENDAP ATAN ASLI DAERAH (PAD)	1. 30 Orang	7.638.750	Puskesmas Tapin Utara	
1.2.2.2.0.2.13	Pengelolaan Pelayanan Kesehatan bagi Penduduk pada Kondisi Kejadian Luar Biasa (KLB)	1. Jumlah Dokumen Hasil Pengelolaan Pelayanan Kesehatan bagi Penduduk pada Kondisi Kejadian Luar Biasa (KLB) Sesuai Standar	1. Jumlah Dokumen Hasil Pengelolaan Pelayanan Kesehatan bagi Penduduk pada Kondisi Kejadian Luar Biasa (KLB) Sesuai Standar	Masyarakat, Semua ASN	Masyarakat, Semua ASN	Kab. Tapin	Kab. Tapin	1. 1 Dokumen	1. 1 Dokumen	121.500.000	121.500.000	0	PENDAP ATAN ASLI DAERAH (PAD)	PENDAP ATAN ASLI DAERAH (PAD)	1. 1 Dokumen	127.575.000	Puskesmas Tapin Utara	
1.2.2.2.0.2.15	Pengelolaan Pelayanan Kesehatan Gizi Masyarakat	1. Jumlah Dokumen Hasil Pengelolaan Pelayanan Kesehatan Gizi Masyarakat	1. Jumlah Dokumen Hasil Pengelolaan Pelayanan Kesehatan Gizi Masyarakat	Masyarakat, Semua ASN	Masyarakat, Semua ASN	Kab. Tapin	Kab. Tapin	1. 30 Dokumen	1. 30 Dokumen	13.465.000	13.465.000	0	PENDAP ATAN ASLI DAERAH (PAD)	PENDAP ATAN ASLI DAERAH (PAD)	1. 30 Dokumen	14.138.250	Puskesmas Tapin Utara	



No.	Urusan/Bidang Urusan/Program/Kegiatan/ Sub Kegiatan	Indikator Kinerja Program / Kegiatan / Sub Kegiatan		Rencana Tahun 2022												Perkiraan Maju Tahun 2023		SKPD Penanggung jawab
				Kelompok Sasaran		Lokasi		Target Capaian		Pagu Indikatif		Sumber Dana		Target Capaian	Pagu Indikatif			
				Sebelum	Sesudah	Sebelum	Sesudah	Sebelum	Sesudah	Sebelum	Sesudah	Sebelum	Sesudah					
1	2	3	4	5	6	7	8	9	10	11	12	13 = 12-11	14	15	16	17	18	
1.2.2.2.0 2.16	Pengelolaan Pelayanan Kesehatan Kerja dan Olahraga	1. Jumlah Dokumen Hasil Pengelolaan Pelayanan Kesehatan Kerja dan Olahraga	1. Jumlah Dokumen Hasil Pengelolaan Pelayanan Kesehatan Kerja dan Olahraga	Masyarakat, Semua ASN	Masyarakat, Semua ASN	Kab. Tapin	Kab. Tapin	1. 30 Dokumen	1. 30 Dokumen	29.250.000	29.250.000	0	PENDAP ATAN ASLI DAERAH (PAD)	PENDAP ATAN ASLI DAERAH (PAD)	1. 30 Dokumen	30.712.500	Puskesmas Tapin Utara	
1.2.2.2.0 2.17	Pengelolaan Pelayanan Kesehatan Lingkungan	1. Jumlah Dokumen Hasil Pengelolaan Pelayanan Kesehatan Lingkungan	1. Jumlah Dokumen Hasil Pengelolaan Pelayanan Kesehatan Lingkungan	Masyarakat, Semua ASN	Masyarakat, Semua ASN	Kab. Tapin	Kab. Tapin	1. 30 Dokumen	1. 30 Dokumen	60.270.000	60.270.000	0	PENDAP ATAN ASLI DAERAH (PAD)	PENDAP ATAN ASLI DAERAH (PAD)	1. 30 Dokumen	63.283.500	Puskesmas Tapin Utara	
1.2.2.2.0 2.18	Pengelolaan Pelayanan Promosi Kesehatan	1. Jumlah Dokumen Hasil Pengelolaan Pelayanan Promosi Kesehatan	1. Jumlah Dokumen Hasil Pengelolaan Pelayanan Promosi Kesehatan	Masyarakat, Semua ASN	Masyarakat, Semua ASN	Kab. Tapin	Kab. Tapin	1. 1 Dokumen	1. 1 Dokumen	120.725.000	120.725.000	0	PENDAP ATAN ASLI DAERAH (PAD)	PENDAP ATAN ASLI DAERAH (PAD)	1. 1 Dokumen	126.761.250	Puskesmas Tapin Utara	
1.2.2.2.0 2.19	Pengelolaan Pelayanan Kesehatan Tradisional, Akupuntur, Asuhan Mandiri dan Tradisional Lainnya	1. Jumlah Dokumen Hasil Pengelolaan Pelayanan Kesehatan Tradisional Akupuntur Asuhan Mandiri dan Tradisional Lainnya	1. Jumlah Dokumen Hasil Pengelolaan Pelayanan Kesehatan Tradisional Akupuntur Asuhan Mandiri dan Tradisional Lainnya	Masyarakat, Semua ASN	Masyarakat, Semua ASN	Kab. Tapin	Kab. Tapin	1. 30 Dokumen	1. 30 Dokumen	9.295.000	9.295.000	0	PENDAP ATAN ASLI DAERAH (PAD)	PENDAP ATAN ASLI DAERAH (PAD)	1. 30 Dokumen	9.759.750	Puskesmas Tapin Utara	
1.2.2.2.0 2.25	Pelayanan Kesehatan Penyakit Menular dan Tidak Menular	1. Jumlah Dokumen Hasil Pelayanan Kesehatan Penyakit Menular dan Tidak Menular	1. Jumlah Dokumen Hasil Pelayanan Kesehatan Penyakit Menular dan Tidak Menular	Masyarakat, Semua ASN	Masyarakat, Semua ASN	Kab. Tapin	Kab. Tapin	1. 30 Dokumen	1. 30 Dokumen	341.830.000	341.830.000	0	PENDAP ATAN ASLI DAERAH (PAD)	PENDAP ATAN ASLI DAERAH (PAD)	1. 30 Dokumen	358.921.500	Puskesmas Tapin Utara	
1.2.2.2.0 2.26	Pengelolaan Jaminan Kesehatan Masyarakat	1. Jumlah Dokumen Hasil Pengelolaan Jaminan Kesehatan Masyarakat	1. Jumlah Dokumen Hasil Pengelolaan Jaminan Kesehatan Masyarakat	Masyarakat, Semua ASN	Masyarakat, Semua ASN	Kab. Tapin	Kab. Tapin	1. 1 Dokumen	1. 1 Dokumen	1.221.548.572	1.221.548.572	0	PENDAP ATAN ASLI DAERAH (PAD)	PENDAP ATAN ASLI DAERAH (PAD)	1. 1 Dokumen	1.282.626.001	Puskesmas Tapin Utara	
1.2.2.2.0 2.33	Operasional Pelayanan Puskesmas	1. Jumlah Dokumen Operasional Pelayanan Puskesmas	1. Jumlah Dokumen Operasional Pelayanan Puskesmas	Masyarakat, Semua ASN	Masyarakat, Semua ASN	Kab. Tapin	Kab. Tapin	1. 30 Dokumen	1. 30 Dokumen	197.650.000	197.650.000	0	PENDAP ATAN ASLI DAERAH (PAD)	PENDAP ATAN ASLI DAERAH (PAD)	1. 30 Dokumen	207.532.500	Puskesmas Tapin Utara	
1.2.3	Program Peningkatan Kapasitas Sumber Daya Manusia Kesehatan	1. Persentase Kebutuhan Sumberdaya manusia kesehatan	1. Persentase Kebutuhan Sumberdaya manusia kesehatan					1. 100 Bulan	1. 100 Bulan	72.000.000	72.000.000	0				75.600.000		
1.2.3.2.0 2	Perencanaan Kebutuhan dan Pendayagunaan Sumberdaya Manusia Kesehatan untuk UKP dan UKM di Wilayah Kabupaten/Kota	1. Persentase Perencanaan Kebutuhan dan Pendayagunaan Sumberdaya Manusia Kesehatan untuk UKP dan UKM di Wilayah Kabupaten/Kota	1. Persentase Perencanaan Kebutuhan dan Pendayagunaan Sumberdaya Manusia Kesehatan untuk UKP dan UKM di Wilayah Kabupaten/Kota	Masyarakat, Semua ASN	Masyarakat, Semua ASN	Kab. Tapin	Kab. Tapin	1. 100%	1. 100%	72.000.000	72.000.000	0	PENDAP ATAN ASLI DAERAH (PAD)	PENDAP ATAN ASLI DAERAH (PAD)	1. 100%	75.600.000	Puskesmas Tapin Utara	
1.2.3.2.0 2.2	Pemenuhan Kebutuhan Sumber Daya Manusia Kesehatan sesuai Standar	1. Jumlah sumber daya manusia kesehatan sesuai standar	1. Jumlah sumber daya manusia kesehatan sesuai standar	Masyarakat, Semua ASN	Masyarakat, Semua ASN	Kab. Tapin	Kab. Tapin	1. 23 orang	1. 23 orang	72.000.000	72.000.000	0	PENDAP ATAN ASLI DAERAH (PAD)	PENDAP ATAN ASLI DAERAH (PAD)	1. 23 orang	75.600.000	Puskesmas Tapin Utara	
	Puskesmas Binuang									2.508.777.720	2.508.777.720	0				2.634.216.606		
1	URUSAN PEMERINTAHAN WAJIB YANG BERKAITAN DENGAN PELAYANAN DASAR																	
1.2	Kesehatan																	
1.2.2	Program Pemenuhan Upaya Kesehatan Perorangan Dan Upaya Kesehatan Masyarakat	1. Persentase PEMENUHAN UPAYA KESEHATAN PERORANGAN DAN UPAYA KESEHATAN MASYARAKAT	1. Persentase PEMENUHAN UPAYA KESEHATAN PERORANGAN DAN UPAYA KESEHATAN MASYARAKAT					1. 100 persen	1. 100 persen	2.436.777.720	2.436.777.720	0				2.558.616.606		
1.2.2.2.0 2	Penyediaan Layanan Kesehatan untuk UKM dan UKP Rujukan Tingkat Daerah Kabupaten/Kota	1. PERSENTASE Penyediaan Layanan Kesehatan untuk UKM dan UKP Rujukan Tingkat Daerah Kabupaten/Kota 2. PERSENTASE Penyediaan Layanan Kesehatan untuk UKM dan UKP Rujukan Tingkat Daerah Kabupaten/Kota	1. PERSENTASE Penyediaan Layanan Kesehatan untuk UKM dan UKP Rujukan Tingkat Daerah Kabupaten/Kota 2. PERSENTASE Penyediaan Layanan Kesehatan untuk UKM dan UKP Rujukan Tingkat Daerah Kabupaten/Kota	Masyarakat, Semua ASN	Masyarakat, Semua ASN	Kab. Tapin	Kab. Tapin	1. 100% 2. 100%	1. 100% 2. 100%	2.436.777.720	2.436.777.720	0	PENDAP ATAN ASLI DAERAH (PAD)	PENDAP ATAN ASLI DAERAH (PAD)	1. 100% 2. 100%	2.558.616.606	Puskesmas Binuang	
1.2.2.2.0 2.1	Pengelolaan Pelayanan Kesehatan Ibu Hamil	1. Jumlah Ibu Hamil yang Mendapatkan Pelayanan Kesehatan Sesuai Standar	1. Jumlah Ibu Hamil yang Mendapatkan Pelayanan Kesehatan Sesuai Standar	Masyarakat, Semua ASN	Masyarakat, Semua ASN	Kab. Tapin	Kab. Tapin	1. 200 Orang	1. 200 Orang	103.200.000	103.200.000	0	PENDAP ATAN ASLI DAERAH (PAD)	PENDAP ATAN ASLI DAERAH (PAD)	1. 200 Orang	108.360.000	Puskesmas Binuang	



No.	Urusan/Bidang Urusan/Program/Kegiatan/ Sub Kegiatan	Indikator Kinerja Program / Kegiatan / Sub Kegiatan		Rencana Tahun 2022												Perkiraan Maju Tahun 2023		SKPD Penanggung jawab
				Kelompok Sasaran		Lokasi		Target Capaian		Pagu Indikatif		Sumber Dana		Target Capaian	Pagu Indikatif			
				Sebelum	Sesudah	Sebelum	Sesudah	Sebelum	Sesudah	Sebelum	Sesudah	Sebelum	Sesudah					
1	2	3	4	5	6	7	8	9	10	11	12	13 = 12-11	14	15	16	17	18	
1.2.2.2.0 2.2	Pengelolaan Pelayanan Kesehatan Ibu Bersalin	1. Jumlah Ibu Bersalin yang Mendapatkan Pelayanan Kesehatan Sesuai Standar	1. Jumlah Ibu Bersalin yang Mendapatkan Pelayanan Kesehatan Sesuai Standar	Masyarakat, Semua ASN	Masyarakat, Semua ASN	Kab. Tapin	Kab. Tapin	1. 60 Orang	1. 60 Orang	19.100.000	19.100.000	0	PENDAP ATAN ASLI DAERAH (PAD)	PENDAP ATAN ASLI DAERAH (PAD)	1. 60 Orang	20.055.000	Puskesmas Binuang	
1.2.2.2.0 2.3	Pengelolaan Pelayanan Kesehatan Bayi Baru Lahir	1. Jumlah Bayi Baru Lahir yang Mendapatkan Pelayanan Kesehatan Sesuai Standar	1. Jumlah Bayi Baru Lahir yang Mendapatkan Pelayanan Kesehatan Sesuai Standar	Masyarakat, Semua ASN	Masyarakat, Semua ASN	Kab. Tapin	Kab. Tapin	1. 300 Orang	1. 300 Orang	9.680.000	9.680.000	0	PENDAP ATAN ASLI DAERAH (PAD)	PENDAP ATAN ASLI DAERAH (PAD)	1. 300 Orang	10.164.000	Puskesmas Binuang	
1.2.2.2.0 2.4	Pengelolaan Pelayanan Kesehatan Balita	1. Jumlah Balita yang Mendapatkan Pelayanan Kesehatan Sesuai Standar	1. Jumlah Balita yang Mendapatkan Pelayanan Kesehatan Sesuai Standar	Masyarakat, Semua ASN	Masyarakat, Semua ASN	Kab. Tapin	Kab. Tapin	1. 30 Orang	1. 30 Orang	19.800.000	19.800.000	0	PENDAP ATAN ASLI DAERAH (PAD)	PENDAP ATAN ASLI DAERAH (PAD)	1. 30 Orang	20.790.000	Puskesmas Binuang	
1.2.2.2.0 2.5	Pengelolaan Pelayanan Kesehatan pada Usia Pendidikan Dasar	1. Jumlah Anak Usia Pendidikan Dasar yang Mendapatkan Pelayanan Kesehatan Sesuai Standar	1. Jumlah Anak Usia Pendidikan Dasar yang Mendapatkan Pelayanan Kesehatan Sesuai Standar	Masyarakat, Semua ASN	Masyarakat, Semua ASN	Kab. Tapin	Kab. Tapin	1. 30 Orang	1. 30 Orang	38.980.000	38.980.000	0	PENDAP ATAN ASLI DAERAH (PAD)	PENDAP ATAN ASLI DAERAH (PAD)	1. 30 Orang	40.929.000	Puskesmas Binuang	
1.2.2.2.0 2.6	Pengelolaan Pelayanan Kesehatan pada Usia Produktif	1. Jumlah Penduduk Usia Produktif yang Mendapatkan Pelayanan Kesehatan Sesuai Standar	1. Jumlah Penduduk Usia Produktif yang Mendapatkan Pelayanan Kesehatan Sesuai Standar	Masyarakat, Semua ASN	Masyarakat, Semua ASN	Kab. Tapin	Kab. Tapin	1. 30 Orang	1. 30 Orang	39.570.000	39.570.000	0	PENDAP ATAN ASLI DAERAH (PAD)	PENDAP ATAN ASLI DAERAH (PAD)	1. 30 Orang	41.548.500	Puskesmas Binuang	
1.2.2.2.0 2.7	Pengelolaan Pelayanan Kesehatan pada Usia Lanjut	1. Jumlah Penduduk Usia Lanjut yang Mendapatkan Pelayanan Kesehatan Sesuai Standar	1. Jumlah Penduduk Usia Lanjut yang Mendapatkan Pelayanan Kesehatan Sesuai Standar	Masyarakat, Semua ASN	Masyarakat, Semua ASN	Kab. Tapin	Kab. Tapin	1. 30 Orang	1. 30 Orang	14.820.000	14.820.000	0	PENDAP ATAN ASLI DAERAH (PAD)	PENDAP ATAN ASLI DAERAH (PAD)	1. 30 Orang	15.561.000	Puskesmas Binuang	
1.2.2.2.0 2.10	Pengelolaan Pelayanan Kesehatan Orang dengan Gangguan Jiwa Berat	1. Jumlah Orang yang Mendapatkan Pelayanan Kesehatan Orang dengan Gangguan Jiwa Berat Sesuai Standar	1. Jumlah Orang yang Mendapatkan Pelayanan Kesehatan Orang dengan Gangguan Jiwa Berat Sesuai Standar	Masyarakat, Semua ASN	Masyarakat, Semua ASN	Kab. Tapin	Kab. Tapin	1. 30 Orang	1. 30 Orang	40.400.000	40.400.000	0	PENDAP ATAN ASLI DAERAH (PAD)	PENDAP ATAN ASLI DAERAH (PAD)	1. 30 Orang	42.420.000	Puskesmas Binuang	
1.2.2.2.0 2.11	Pengelolaan Pelayanan Kesehatan Orang Terduga Tuberkulosis	1. Jumlah Orang Terduga Menderita Tuberkulosis yang Mendapatkan Pelayanan Sesuai Standar	1. Jumlah Orang Terduga Menderita Tuberkulosis yang Mendapatkan Pelayanan Sesuai Standar	Masyarakat, Semua ASN	Masyarakat, Semua ASN	Kab. Tapin	Kab. Tapin	1. 30 Orang	1. 30 Orang	23.100.000	23.100.000	0	PENDAP ATAN ASLI DAERAH (PAD)	PENDAP ATAN ASLI DAERAH (PAD)	1. 30 Orang	24.255.000	Puskesmas Binuang	
1.2.2.2.0 2.13	Pengelolaan Pelayanan Kesehatan bagi Penduduk pada Kondisi Kejadian Luar Biasa (KLB)	1. Jumlah Dokumen Hasil Pengelolaan Pelayanan Kesehatan bagi Penduduk pada Kondisi Kejadian Luar Biasa (KLB) Sesuai Standar	1. Jumlah Dokumen Hasil Pengelolaan Pelayanan Kesehatan bagi Penduduk pada Kondisi Kejadian Luar Biasa (KLB) Sesuai Standar	Masyarakat, Semua ASN	Masyarakat, Semua ASN	Kab. Tapin	Kab. Tapin	1. 1 Dokumen	1. 1 Dokumen	106.800.000	106.800.000	0	PENDAP ATAN ASLI DAERAH (PAD)	PENDAP ATAN ASLI DAERAH (PAD)	1. 1 Dokumen	112.140.000	Puskesmas Binuang	
1.2.2.2.0 2.15	Pengelolaan Pelayanan Kesehatan Gizi Masyarakat	1. Jumlah Dokumen Hasil Pengelolaan Pelayanan Kesehatan Gizi Masyarakat	1. Jumlah Dokumen Hasil Pengelolaan Pelayanan Kesehatan Gizi Masyarakat	Masyarakat, Semua ASN	Masyarakat, Semua ASN	Kab. Tapin	Kab. Tapin	1. 30 Dokumen	1. 30 Dokumen	64.960.000	64.960.000	0	PENDAP ATAN ASLI DAERAH (PAD)	PENDAP ATAN ASLI DAERAH (PAD)	1. 30 Dokumen	68.208.000	Puskesmas Binuang	
1.2.2.2.0 2.16	Pengelolaan Pelayanan Kesehatan Kerja dan Olahraga	1. Jumlah Dokumen Hasil Pengelolaan Pelayanan Kesehatan Kerja dan Olahraga	1. Jumlah Dokumen Hasil Pengelolaan Pelayanan Kesehatan Kerja dan Olahraga	Masyarakat, Semua ASN	Masyarakat, Semua ASN	Kab. Tapin	Kab. Tapin	1. 30 Dokumen	1. 30 Dokumen	21.125.000	21.125.000	0	PENDAP ATAN ASLI DAERAH (PAD)	PENDAP ATAN ASLI DAERAH (PAD)	1. 30 Dokumen	22.181.250	Puskesmas Binuang	
1.2.2.2.0 2.17	Pengelolaan Pelayanan Kesehatan Lingkungan	1. Jumlah Dokumen Hasil Pengelolaan Pelayanan Kesehatan Lingkungan	1. Jumlah Dokumen Hasil Pengelolaan Pelayanan Kesehatan Lingkungan	Masyarakat, Semua ASN	Masyarakat, Semua ASN	Kab. Tapin	Kab. Tapin	1. 30 Dokumen	1. 30 Dokumen	11.005.000	11.005.000	0	PENDAP ATAN ASLI DAERAH (PAD)	PENDAP ATAN ASLI DAERAH (PAD)	1. 30 Dokumen	11.555.250	Puskesmas Binuang	
1.2.2.2.0 2.18	Pengelolaan Pelayanan Promosi Kesehatan	1. Jumlah Dokumen Hasil Pengelolaan Pelayanan Promosi Kesehatan	1. Jumlah Dokumen Hasil Pengelolaan Pelayanan Promosi Kesehatan	Masyarakat, Semua ASN	Masyarakat, Semua ASN	Kab. Tapin	Kab. Tapin	1. 1 Dokumen	1. 1 Dokumen	39.805.000	39.805.000	0	PENDAP ATAN ASLI DAERAH (PAD)	PENDAP ATAN ASLI DAERAH (PAD)	1. 1 Dokumen	41.795.250	Puskesmas Binuang	
1.2.2.2.0 2.19	Pengelolaan Pelayanan Kesehatan Tradisional, Akupunktur, Asuhan Mandiri dan Tradisional Lainnya	1. Jumlah Dokumen Hasil Pengelolaan Pelayanan Kesehatan Tradisional Akupunktur Asuhan Mandiri dan Tradisional Lainnya	1. Jumlah Dokumen Hasil Pengelolaan Pelayanan Kesehatan Tradisional Akupunktur Asuhan Mandiri dan Tradisional Lainnya	Masyarakat, Semua ASN	Masyarakat, Semua ASN	Kab. Tapin	Kab. Tapin	1. 30 Dokumen	1. 30 Dokumen	35.530.000	35.530.000	0	PENDAP ATAN ASLI DAERAH (PAD)	PENDAP ATAN ASLI DAERAH (PAD)	1. 30 Dokumen	37.306.500	Puskesmas Binuang	
1.2.2.2.0 2.20	Pengelolaan Surveilans Kesehatan	1. Jumlah Dokumen Hasil Pengelolaan Surveilans Kesehatan	1. Jumlah Dokumen Hasil Pengelolaan Surveilans Kesehatan	Masyarakat, Semua ASN	Masyarakat, Semua ASN	Kab. Tapin	Kab. Tapin	1. 30 Dokumen	1. 30 Dokumen	74.755.000	74.755.000	0	PENDAP ATAN ASLI DAERAH (PAD)	PENDAP ATAN ASLI DAERAH (PAD)	1. 30 Dokumen	78.492.750	Puskesmas Binuang	



No.	Urusan/Bidang Urusan/Program/Kegiatan/ Sub Kegiatan	Indikator Kinerja Program / Kegiatan / Sub Kegiatan		Rencana Tahun 2022												Perkiraan Maju Tahun 2023		SKPD Penanggung jawab
				Kelompok Sasaran		Lokasi		Target Capaian		Pagu Indikatif		Sumber Dana		Target Capaian	Pagu Indikatif			
				Sebelum	Sesudah	Sebelum	Sesudah	Sebelum	Sesudah	Sebelum	Sesudah	Sebelum	Sesudah					
1	2	3	4	5	6	7	8	9	10	11	12	13 = 12-11	14	15	16	17	18	
1.2.2.2.0 2.25	Pelayanan Kesehatan Penyakit Menular dan Tidak Menular	1. Jumlah Dokumen Hasil Pelayanan Kesehatan Penyakit Menular dan Tidak Menular	1. Jumlah Dokumen Hasil Pelayanan Kesehatan Penyakit Menular dan Tidak Menular	Masyarakat, Semua ASN	Masyarakat, Semua ASN	Kab. Tapin	Kab. Tapin	1. 30 Dokumen	1. 30 Dokumen	208.155.000	208.155.000	0	PENDAP ATAN ASLI DAERAH (PAD)	PENDAP ATAN ASLI DAERAH (PAD)	1. 30 Dokumen	218.562.750	Puskesmas Binuang	
1.2.2.2.0 2.26	Pengelolaan Jaminan Kesehatan Masyarakat	1. Jumlah Dokumen Hasil Pengelolaan Jaminan Kesehatan Masyarakat	1. Jumlah Dokumen Hasil Pengelolaan Jaminan Kesehatan Masyarakat	Masyarakat, Semua ASN	Masyarakat, Semua ASN	Kab. Tapin	Kab. Tapin	1. 1 Dokumen	1. 1 Dokumen	1.281.251.920	1.281.251.920	0	PENDAP ATAN ASLI DAERAH (PAD)	PENDAP ATAN ASLI DAERAH (PAD)	1. 1 Dokumen	1.345.314.516	Puskesmas Binuang	
1.2.2.2.0 2.33	Operasional Pelayanan Puskesmas	1. Jumlah Dokumen Operasional Pelayanan Puskesmas	1. Jumlah Dokumen Operasional Pelayanan Puskesmas	Masyarakat, Semua ASN	Masyarakat, Semua ASN	Kab. Tapin	Kab. Tapin	1. 30 Dokumen	1. 30 Dokumen	284.740.800	284.740.800	0	PENDAP ATAN ASLI DAERAH (PAD)	PENDAP ATAN ASLI DAERAH (PAD)	1. 30 Dokumen	298.977.840	Puskesmas Binuang	
1.2.3	Program Peningkatan Kapasitas Sumber Daya Manusia Kesehatan	1. Persentase Kebutuhan Sumberdaya manusia kesehatan	1. Persentase Kebutuhan Sumberdaya manusia kesehatan					1. 100 Bulan	1. 100 Bulan	72.000.000	72.000.000	0				75.600.000		
1.2.3.2.0 2	Perencanaan Kebutuhan dan Pendayagunaan Sumberdaya Manusia Kesehatan untuk UKP dan UKM di Wilayah Kabupaten/Kota	1. Persentase Perencanaan Kebutuhan dan Pendayagunaan Sumberdaya Manusia Kesehatan untuk UKP dan UKM di Wilayah Kabupaten/Kota	1. Persentase Perencanaan Kebutuhan dan Pendayagunaan Sumberdaya Manusia Kesehatan untuk UKP dan UKM di Wilayah Kabupaten/Kota	Masyarakat, Semua ASN	Masyarakat, Semua ASN	Kab. Tapin	Kab. Tapin	1. 100%	1. 100%	72.000.000	72.000.000	0	PENDAP ATAN ASLI DAERAH (PAD)	PENDAP ATAN ASLI DAERAH (PAD)	1. 100%	75.600.000	Puskesmas Binuang	
1.2.3.2.0 2.2	Pemenuhan Kebutuhan Sumber Daya Manusia Kesehatan sesuai Standar	1. Jumlah sumber daya manusia kesehatan sesuai standar	1. Jumlah sumber daya manusia kesehatan sesuai standar	Masyarakat, Semua ASN	Masyarakat, Semua ASN	Kab. Tapin	Kab. Tapin	1. 23 orang	1. 23 orang	72.000.000	72.000.000	0	PENDAP ATAN ASLI DAERAH (PAD)	PENDAP ATAN ASLI DAERAH (PAD)	1. 23 orang	75.600.000	Puskesmas Binuang	
	Puskesmas Hatungun									1.113.640.000	1.113.640.000	0				1.169.322.000		
1	URUSAN PEMERINTAHAN WAJIB YANG BERKAITAN DENGAN PELAYANAN DASAR																	
1.2	Kesehatan																	
1.2.2	Program Pemenuhan Upaya Kesehatan Perorangan Dan Upaya Kesehatan Masyarakat	1. Persentase PEMENUHAN UPAYA KESEHATAN PERORANGAN DAN UPAYA KESEHATAN MASYARAKAT	1. Persentase PEMENUHAN UPAYA KESEHATAN PERORANGAN DAN UPAYA KESEHATAN MASYARAKAT					1. 100 persen	1. 100 persen	1.059.640.000	1.059.640.000	0				1.112.622.000		
1.2.2.2.0 2	Penyediaan Layanan Kesehatan untuk UKM dan UKP Rujukan Tingkat Daerah Kabupaten/Kota	1. PERSENTASE Penyediaan Layanan Kesehatan untuk UKM dan UKP Rujukan Tingkat Daerah Kabupaten/Kota 2. PERSENTASE Penyediaan Layanan Kesehatan untuk UKM dan UKP Rujukan Tingkat Daerah Kabupaten/Kota	1. PERSENTASE Penyediaan Layanan Kesehatan untuk UKM dan UKP Rujukan Tingkat Daerah Kabupaten/Kota 2. PERSENTASE Penyediaan Layanan Kesehatan untuk UKM dan UKP Rujukan Tingkat Daerah Kabupaten/Kota	Masyarakat, Semua ASN	Masyarakat, Semua ASN	Kab. Tapin	Kab. Tapin	1. 100% 2. 100%	1. 100% 2. 100%	1.059.640.000	1.059.640.000	0	PENDAP ATAN ASLI DAERAH (PAD)	PENDAP ATAN ASLI DAERAH (PAD)	1. 100% 2. 100%	1.112.622.000	Puskesmas Hatungun	
1.2.2.2.0 2.1	Pengelolaan Pelayanan Kesehatan Ibu Hamil	1. Jumlah Ibu Hamil yang Mendapatkan Pelayanan Kesehatan Sesuai Standar	1. Jumlah Ibu Hamil yang Mendapatkan Pelayanan Kesehatan Sesuai Standar	Masyarakat, Semua ASN	Masyarakat, Semua ASN	Kab. Tapin	Kab. Tapin	1. 200 Orang	1. 200 Orang	46.360.000	46.360.000	0	PENDAP ATAN ASLI DAERAH (PAD)	PENDAP ATAN ASLI DAERAH (PAD)	1. 200 Orang	48.678.000	Puskesmas Hatungun	
1.2.2.2.0 2.2	Pengelolaan Pelayanan Kesehatan Ibu Bersalin	1. Jumlah Ibu Bersalin yang Mendapatkan Pelayanan Kesehatan Sesuai Standar	1. Jumlah Ibu Bersalin yang Mendapatkan Pelayanan Kesehatan Sesuai Standar	Masyarakat, Semua ASN	Masyarakat, Semua ASN	Kab. Tapin	Kab. Tapin	1. 60 Orang	1. 60 Orang	8.850.000	8.850.000	0	PENDAP ATAN ASLI DAERAH (PAD)	PENDAP ATAN ASLI DAERAH (PAD)	1. 60 Orang	9.292.500	Puskesmas Hatungun	
1.2.2.2.0 2.3	Pengelolaan Pelayanan Kesehatan Bayi Baru Lahir	1. Jumlah Bayi Baru Lahir yang Mendapatkan Pelayanan Kesehatan Sesuai Standar	1. Jumlah Bayi Baru Lahir yang Mendapatkan Pelayanan Kesehatan Sesuai Standar	Masyarakat, Semua ASN	Masyarakat, Semua ASN	Kab. Tapin	Kab. Tapin	1. 300 Orang	1. 300 Orang	23.100.000	23.100.000	0	PENDAP ATAN ASLI DAERAH (PAD)	PENDAP ATAN ASLI DAERAH (PAD)	1. 300 Orang	24.255.000	Puskesmas Hatungun	
1.2.2.2.0 2.4	Pengelolaan Pelayanan Kesehatan Balita	1. Jumlah Balita yang Mendapatkan Pelayanan Kesehatan Sesuai Standar	1. Jumlah Balita yang Mendapatkan Pelayanan Kesehatan Sesuai Standar	Masyarakat, Semua ASN	Masyarakat, Semua ASN	Kab. Tapin	Kab. Tapin	1. 30 Orang	1. 30 Orang	65.550.000	65.550.000	0	PENDAP ATAN ASLI DAERAH (PAD)	PENDAP ATAN ASLI DAERAH (PAD)	1. 30 Orang	68.827.500	Puskesmas Hatungun	
1.2.2.2.0 2.5	Pengelolaan Pelayanan Kesehatan pada Usia Pendidikan Dasar	1. Jumlah Anak Usia Pendidikan Dasar yang Mendapatkan Pelayanan Kesehatan Sesuai Standar	1. Jumlah Anak Usia Pendidikan Dasar yang Mendapatkan Pelayanan Kesehatan Sesuai Standar	Masyarakat, Semua ASN	Masyarakat, Semua ASN	Kab. Tapin	Kab. Tapin	1. 30 Orang	1. 30 Orang	22.950.000	22.950.000	0	PENDAP ATAN ASLI DAERAH (PAD)	PENDAP ATAN ASLI DAERAH (PAD)	1. 30 Orang	24.097.500	Puskesmas Hatungun	





No.	Urusan/Bidang Urusan/Program/Kegiatan/ Sub Kegiatan	Indikator Kinerja Program / Kegiatan / Sub Kegiatan		Rencana Tahun 2022												Perkiraan Maju Tahun 2023		SKPD Penanggung jawab
				Kelompok Sasaran		Lokasi		Target Capaian		Pagu Indikatif		Sumber Dana		Target Capaian	Pagu Indikatif			
		Sebelum	Sesudah	Sebelum	Sesudah	Sebelum	Sesudah	Sebelum	Sesudah	Jumlah Perubahan (+/-)	Sebelum	Sesudah						
1	2	3	4	5	6	7	8	9	10	11	12	13 = 12-11	14	15	16	17	18	
1.2.2.2.0 2.6	Pengelolaan Pelayanan Kesehatan pada Usia Produktif	1. Jumlah Penduduk Usia Produktif yang Mendapatkan Pelayanan Kesehatan Sesuai Standar	1. Jumlah Penduduk Usia Produktif yang Mendapatkan Pelayanan Kesehatan Sesuai Standar	Masyarakat, Semua ASN	Masyarakat, Semua ASN	Kab. Tapin	Kab. Tapin	1. 30 Orang	1. 30 Orang	11.340.000	11.340.000	0	PENDAP ATAN ASLI DAERAH (PAD)	PENDAP ATAN ASLI DAERAH (PAD)	1. 30 Orang	11.907.000	Puskesmas Hatungun	
1.2.2.2.0 2.7	Pengelolaan Pelayanan Kesehatan pada Usia Lanjut	1. Jumlah Penduduk Usia Lanjut yang Mendapatkan Pelayanan Kesehatan Sesuai Standar	1. Jumlah Penduduk Usia Lanjut yang Mendapatkan Pelayanan Kesehatan Sesuai Standar	Masyarakat, Semua ASN	Masyarakat, Semua ASN	Kab. Tapin	Kab. Tapin	1. 30 Orang	1. 30 Orang	4.925.000	4.925.000	0	PENDAP ATAN ASLI DAERAH (PAD)	PENDAP ATAN ASLI DAERAH (PAD)	1. 30 Orang	5.171.250	Puskesmas Hatungun	
1.2.2.2.0 2.10	Pengelolaan Pelayanan Kesehatan Orang dengan Gangguan Jiwa Berat	1. Jumlah Orang yang Mendapatkan Pelayanan Kesehatan Orang dengan Gangguan Jiwa Berat Sesuai Standar	1. Jumlah Orang yang Mendapatkan Pelayanan Kesehatan Orang dengan Gangguan Jiwa Berat Sesuai Standar	Masyarakat, Semua ASN	Masyarakat, Semua ASN	Kab. Tapin	Kab. Tapin	1. 30 Orang	1. 30 Orang	600.000	600.000	0	PENDAP ATAN ASLI DAERAH (PAD)	PENDAP ATAN ASLI DAERAH (PAD)	1. 30 Orang	630.000	Puskesmas Hatungun	
1.2.2.2.0 2.11	Pengelolaan Pelayanan Kesehatan Orang Terduga Tuberkulosis	1. Jumlah Orang Terduga Menderita Tuberkulosis yang Mendapatkan Pelayanan Sesuai Standar	1. Jumlah Orang Terduga Menderita Tuberkulosis yang Mendapatkan Pelayanan Sesuai Standar	Masyarakat, Semua ASN	Masyarakat, Semua ASN	Kab. Tapin	Kab. Tapin	1. 30 Orang	1. 30 Orang	3.850.000	3.850.000	0	PENDAP ATAN ASLI DAERAH (PAD)	PENDAP ATAN ASLI DAERAH (PAD)	1. 30 Orang	4.042.500	Puskesmas Hatungun	
1.2.2.2.0 2.12	Pengelolaan Pelayanan Kesehatan Orang dengan Risiko Terinfeksi HIV	1. Jumlah Orang Terduga Menderita HIV yang Mendapatkan Pelayanan Sesuai Standar	1. Jumlah Orang Terduga Menderita HIV yang Mendapatkan Pelayanan Sesuai Standar	Masyarakat, Semua ASN	Masyarakat, Semua ASN	Kab. Tapin	Kab. Tapin	1. 30 Orang	1. 30 Orang	2.350.000	2.350.000	0	PENDAP ATAN ASLI DAERAH (PAD)	PENDAP ATAN ASLI DAERAH (PAD)	1. 30 Orang	2.467.500	Puskesmas Hatungun	
1.2.2.2.0 2.13	Pengelolaan Pelayanan Kesehatan bagi Penduduk pada Kondisi Kejadian Luar Biasa (KLB)	1. Jumlah Dokumen Hasil Pengelolaan Pelayanan Kesehatan bagi Penduduk pada Kondisi Kejadian Luar Biasa (KLB) Sesuai Standar	1. Jumlah Dokumen Hasil Pengelolaan Pelayanan Kesehatan bagi Penduduk pada Kondisi Kejadian Luar Biasa (KLB) Sesuai Standar	Masyarakat, Semua ASN	Masyarakat, Semua ASN	Kab. Tapin	Kab. Tapin	1. 1 Dokumen	1. 1 Dokumen	118.110.000	118.110.000	0	PENDAP ATAN ASLI DAERAH (PAD)	PENDAP ATAN ASLI DAERAH (PAD)	1. 1 Dokumen	124.015.500	Puskesmas Hatungun	
1.2.2.2.0 2.15	Pengelolaan Pelayanan Kesehatan Gizi Masyarakat	1. Jumlah Dokumen Hasil Pengelolaan Pelayanan Kesehatan Gizi Masyarakat	1. Jumlah Dokumen Hasil Pengelolaan Pelayanan Kesehatan Gizi Masyarakat	Masyarakat, Semua ASN	Masyarakat, Semua ASN	Kab. Tapin	Kab. Tapin	1. 30 Dokumen	1. 30 Dokumen	20.400.000	20.400.000	0	PENDAP ATAN ASLI DAERAH (PAD)	PENDAP ATAN ASLI DAERAH (PAD)	1. 30 Dokumen	21.420.000	Puskesmas Hatungun	
1.2.2.2.0 2.16	Pengelolaan Pelayanan Kesehatan Kerja dan Olahraga	1. Jumlah Dokumen Hasil Pengelolaan Pelayanan Kesehatan Kerja dan Olahraga	1. Jumlah Dokumen Hasil Pengelolaan Pelayanan Kesehatan Kerja dan Olahraga	Masyarakat, Semua ASN	Masyarakat, Semua ASN	Kab. Tapin	Kab. Tapin	1. 30 Dokumen	1. 30 Dokumen	36.960.000	36.960.000	0	PENDAP ATAN ASLI DAERAH (PAD)	PENDAP ATAN ASLI DAERAH (PAD)	1. 30 Dokumen	38.808.000	Puskesmas Hatungun	
1.2.2.2.0 2.17	Pengelolaan Pelayanan Kesehatan Lingkungan	1. Jumlah Dokumen Hasil Pengelolaan Pelayanan Kesehatan Lingkungan	1. Jumlah Dokumen Hasil Pengelolaan Pelayanan Kesehatan Lingkungan	Masyarakat, Semua ASN	Masyarakat, Semua ASN	Kab. Tapin	Kab. Tapin	1. 30 Dokumen	1. 30 Dokumen	9.150.000	9.150.000	0	PENDAP ATAN ASLI DAERAH (PAD)	PENDAP ATAN ASLI DAERAH (PAD)	1. 30 Dokumen	9.607.500	Puskesmas Hatungun	
1.2.2.2.0 2.18	Pengelolaan Pelayanan Promosi Kesehatan	1. Jumlah Dokumen Hasil Pengelolaan Pelayanan Promosi Kesehatan	1. Jumlah Dokumen Hasil Pengelolaan Pelayanan Promosi Kesehatan	Masyarakat, Semua ASN	Masyarakat, Semua ASN	Kab. Tapin	Kab. Tapin	1. 1 Dokumen	1. 1 Dokumen	51.920.000	51.920.000	0	PENDAP ATAN ASLI DAERAH (PAD)	PENDAP ATAN ASLI DAERAH (PAD)	1. 1 Dokumen	54.516.000	Puskesmas Hatungun	
1.2.2.2.0 2.19	Pengelolaan Pelayanan Kesehatan Tradisional, Akupunktur, Asuhan Mandiri dan Tradisional Lainnya	1. Jumlah Dokumen Hasil Pengelolaan Pelayanan Kesehatan Tradisional Akupunktur Asuhan Mandiri dan Tradisional Lainnya	1. Jumlah Dokumen Hasil Pengelolaan Pelayanan Kesehatan Tradisional Akupunktur Asuhan Mandiri dan Tradisional Lainnya	Masyarakat, Semua ASN	Masyarakat, Semua ASN	Kab. Tapin	Kab. Tapin	1. 30 Dokumen	1. 30 Dokumen	6.850.000	6.850.000	0	PENDAP ATAN ASLI DAERAH (PAD)	PENDAP ATAN ASLI DAERAH (PAD)	1. 30 Dokumen	7.192.500	Puskesmas Hatungun	
1.2.2.2.0 2.25	Pelayanan Kesehatan Penyakit Menular dan Tidak Menular	1. Jumlah Dokumen Hasil Pelayanan Kesehatan Penyakit Menular dan Tidak Menular	1. Jumlah Dokumen Hasil Pelayanan Kesehatan Penyakit Menular dan Tidak Menular	Masyarakat, Semua ASN	Masyarakat, Semua ASN	Kab. Tapin	Kab. Tapin	1. 30 Dokumen	1. 30 Dokumen	152.175.000	152.175.000	0	PENDAP ATAN ASLI DAERAH (PAD)	PENDAP ATAN ASLI DAERAH (PAD)	1. 30 Dokumen	159.783.750	Puskesmas Hatungun	
1.2.2.2.0 2.26	Pengelolaan Jaminan Kesehatan Masyarakat	1. Jumlah Dokumen Hasil Pengelolaan Jaminan Kesehatan Masyarakat	1. Jumlah Dokumen Hasil Pengelolaan Jaminan Kesehatan Masyarakat	Masyarakat, Semua ASN	Masyarakat, Semua ASN	Kab. Tapin	Kab. Tapin	1. 1 Dokumen	1. 1 Dokumen	300.000.000	300.000.000	0	PENDAP ATAN ASLI DAERAH (PAD)	PENDAP ATAN ASLI DAERAH (PAD)	1. 1 Dokumen	315.000.000	Puskesmas Hatungun	
1.2.2.2.0 2.33	Operasional Pelayanan Puskesmas	1. Jumlah Dokumen Operasional Pelayanan Puskesmas	1. Jumlah Dokumen Operasional Pelayanan Puskesmas	Masyarakat, Semua ASN	Masyarakat, Semua ASN	Kab. Tapin	Kab. Tapin	1. 30 Dokumen	1. 30 Dokumen	174.200.000	174.200.000	0	PENDAP ATAN ASLI DAERAH (PAD)	PENDAP ATAN ASLI DAERAH (PAD)	1. 30 Dokumen	182.910.000	Puskesmas Hatungun	
1.2.3	Program Peningkatan Kapasitas Sumber Daya Manusia Kesehatan	1. Persentase Kebutuhan Sumberdaya manusia kesehatan	1. Persentase Kebutuhan Sumberdaya manusia kesehatan					1. 100 Bulan	1. 100 Bulan	54.000.000	54.000.000	0				56.700.000		



No.	Urusan/Bidang Urusan/Program/Kegiatan/ Sub Kegiatan	Indikator Kinerja Program / Kegiatan / Sub Kegiatan		Rencana Tahun 2022												Perkiraan Maju Tahun 2023		SKPD Penanggung jawab
				Kelompok Sasaran		Lokasi		Target Capaian		Pagu Indikatif		Sumber Dana		Target Capaian	Pagu Indikatif			
				Sebelum	Sesudah	Sebelum	Sesudah	Sebelum	Sesudah	Sebelum	Sesudah	Sebelum	Sesudah					
1	2	3	4	5	6	7	8	9	10	11	12	13 = 12-11	14	15	16	17	18	
1.2.3.2.0.2	Perencanaan Kebutuhan dan Pendayagunaan Sumberdaya Manusia Kesehatan untuk UKP dan UKM di Wilayah Kabupaten/Kota	1. Persentase Perencanaan Kebutuhan dan Pendayagunaan Sumberdaya Manusia Kesehatan untuk UKP dan UKM di Wilayah Kabupaten/Kota	1. Persentase Perencanaan Kebutuhan dan Pendayagunaan Sumberdaya Manusia Kesehatan untuk UKP dan UKM di Wilayah Kabupaten/Kota	Masyarakat, Semua ASN	Masyarakat, Semua ASN	Kab. Tapin	Kab. Tapin	1. 100%	1. 100%	54.000.000	54.000.000	0	PENDAP ATAN ASLI DAERAH (PAD)	PENDAP ATAN ASLI DAERAH (PAD)	1. 100%	56.700.000	Puskesmas Hatungun	
1.2.3.2.0.2.2	Pemenuhan Kebutuhan Sumber Daya Manusia Kesehatan sesuai Standar	1. Jumlah sumber daya manusia kesehatan sesuai standar	1. Jumlah sumber daya manusia kesehatan sesuai standar	Masyarakat, Semua ASN	Masyarakat, Semua ASN	Kab. Tapin	Kab. Tapin	1. 23 orang	1. 23 orang	54.000.000	54.000.000	0	PENDAP ATAN ASLI DAERAH (PAD)	PENDAP ATAN ASLI DAERAH (PAD)	1. 23 orang	56.700.000	Puskesmas Hatungun	
	Puskesmas Tambarangan									1.748.085.165	1.748.085.165	0				1.835.489.423		
1	URUSAN PEMERINTAHAN WAJIB YANG BERKAITAN DENGAN PELAYANAN DASAR																	
1.2	Kesehatan																	
1.2.2	Program Pemenuhan Upaya Kesehatan Perorangan Dan Upaya Kesehatan Masyarakat	1. Persentase PEMENUHAN UPAYA KESEHATAN PERORANGAN DAN UPAYA KESEHATAN MASYARAKAT	1. Persentase PEMENUHAN UPAYA KESEHATAN PERORANGAN DAN UPAYA KESEHATAN MASYARAKAT					1. 100 persen	1. 100 persen	1.676.085.165	1.676.085.165	0				1.759.889.423		
1.2.2.2.0.2	Penyediaan Layanan Kesehatan untuk UKM dan UKP Rujukan Tingkat Daerah Kabupaten/Kota	1. PERSENTASE Penyediaan Layanan Kesehatan untuk UKM dan UKP Rujukan Tingkat Daerah Kabupaten/Kota 2. PERSENTASE Penyediaan Layanan Kesehatan untuk UKM dan UKP Rujukan Tingkat Daerah Kabupaten/Kota	1. PERSENTASE Penyediaan Layanan Kesehatan untuk UKM dan UKP Rujukan Tingkat Daerah Kabupaten/Kota 2. PERSENTASE Penyediaan Layanan Kesehatan untuk UKM dan UKP Rujukan Tingkat Daerah Kabupaten/Kota	Masyarakat, Semua ASN	Masyarakat, Semua ASN	Kab. Tapin	Kab. Tapin	1. 100%	1. 100%	1.676.085.165	1.676.085.165	0	PENDAP ATAN ASLI DAERAH (PAD)	PENDAP ATAN ASLI DAERAH (PAD)	1. 100%	1.759.889.423	Puskesmas Tambarangan	
1.2.2.2.0.2.1	Pengelolaan Pelayanan Kesehatan Ibu Hamil	1. Jumlah Ibu Hamil yang Mendapatkan Pelayanan Kesehatan Sesuai Standar	1. Jumlah Ibu Hamil yang Mendapatkan Pelayanan Kesehatan Sesuai Standar	Masyarakat, Semua ASN	Masyarakat, Semua ASN	Kab. Tapin	Kab. Tapin	1. 200 Orang	1. 200 Orang	77.655.000	77.655.000	0	PENDAP ATAN ASLI DAERAH (PAD)	PENDAP ATAN ASLI DAERAH (PAD)	1. 200 Orang	81.537.750	Puskesmas Tambarangan	
1.2.2.2.0.2.2	Pengelolaan Pelayanan Kesehatan Ibu Bersalin	1. Jumlah Ibu Bersalin yang Mendapatkan Pelayanan Kesehatan Sesuai Standar	1. Jumlah Ibu Bersalin yang Mendapatkan Pelayanan Kesehatan Sesuai Standar	Masyarakat, Semua ASN	Masyarakat, Semua ASN	Kab. Tapin	Kab. Tapin	1. 60 Orang	1. 60 Orang	1.210.000	1.210.000	0	PENDAP ATAN ASLI DAERAH (PAD)	PENDAP ATAN ASLI DAERAH (PAD)	1. 60 Orang	1.270.500	Puskesmas Tambarangan	
1.2.2.2.0.2.4	Pengelolaan Pelayanan Kesehatan Balita	1. Jumlah Balita yang Mendapatkan Pelayanan Kesehatan Sesuai Standar	1. Jumlah Balita yang Mendapatkan Pelayanan Kesehatan Sesuai Standar	Masyarakat, Semua ASN	Masyarakat, Semua ASN	Kab. Tapin	Kab. Tapin	1. 30 Orang	1. 30 Orang	26.475.000	26.475.000	0	PENDAP ATAN ASLI DAERAH (PAD)	PENDAP ATAN ASLI DAERAH (PAD)	1. 30 Orang	27.798.750	Puskesmas Tambarangan	
1.2.2.2.0.2.6	Pengelolaan Pelayanan Kesehatan pada Usia Produktif	1. Jumlah Penduduk Usia Produktif yang Mendapatkan Pelayanan Kesehatan Sesuai Standar	1. Jumlah Penduduk Usia Produktif yang Mendapatkan Pelayanan Kesehatan Sesuai Standar	Masyarakat, Semua ASN	Masyarakat, Semua ASN	Kab. Tapin	Kab. Tapin	1. 30 Orang	1. 30 Orang	10.340.000	10.340.000	0	PENDAP ATAN ASLI DAERAH (PAD)	PENDAP ATAN ASLI DAERAH (PAD)	1. 30 Orang	10.857.000	Puskesmas Tambarangan	
1.2.2.2.0.2.7	Pengelolaan Pelayanan Kesehatan pada Usia Lanjut	1. Jumlah Penduduk Usia Lanjut yang Mendapatkan Pelayanan Kesehatan Sesuai Standar	1. Jumlah Penduduk Usia Lanjut yang Mendapatkan Pelayanan Kesehatan Sesuai Standar	Masyarakat, Semua ASN	Masyarakat, Semua ASN	Kab. Tapin	Kab. Tapin	1. 30 Orang	1. 30 Orang	57.845.000	57.845.000	0	PENDAP ATAN ASLI DAERAH (PAD)	PENDAP ATAN ASLI DAERAH (PAD)	1. 30 Orang	60.737.250	Puskesmas Tambarangan	
1.2.2.2.0.2.8	Pengelolaan Pelayanan Kesehatan Penderita Hipertensi	1. Jumlah Penderita Hipertensi yang Mendapatkan Pelayanan Kesehatan Sesuai Standar	1. Jumlah Penderita Hipertensi yang Mendapatkan Pelayanan Kesehatan Sesuai Standar	Masyarakat, Semua ASN	Masyarakat, Semua ASN	Kab. Tapin	Kab. Tapin	1. 30 Orang	1. 30 Orang	48.600.000	48.600.000	0	PENDAP ATAN ASLI DAERAH (PAD)	PENDAP ATAN ASLI DAERAH (PAD)	1. 30 Orang	51.030.000	Puskesmas Tambarangan	
1.2.2.2.0.2.10	Pengelolaan Pelayanan Kesehatan Orang dengan Gangguan Jiwa Berat	1. Jumlah Orang yang Mendapatkan Pelayanan Kesehatan Orang dengan Gangguan Jiwa Berat Sesuai Standar	1. Jumlah Orang yang Mendapatkan Pelayanan Kesehatan Orang dengan Gangguan Jiwa Berat Sesuai Standar	Masyarakat, Semua ASN	Masyarakat, Semua ASN	Kab. Tapin	Kab. Tapin	1. 30 Orang	1. 30 Orang	9.000.000	9.000.000	0	PENDAP ATAN ASLI DAERAH (PAD)	PENDAP ATAN ASLI DAERAH (PAD)	1. 30 Orang	9.450.000	Puskesmas Tambarangan	
1.2.2.2.0.2.11	Pengelolaan Pelayanan Kesehatan Orang Terduga Tuberkulosis	1. Jumlah Orang Terduga Menderita Tuberkulosis yang Mendapatkan Pelayanan Kesehatan Sesuai Standar	1. Jumlah Orang Terduga Menderita Tuberkulosis yang Mendapatkan Pelayanan Kesehatan Sesuai Standar	Masyarakat, Semua ASN	Masyarakat, Semua ASN	Kab. Tapin	Kab. Tapin	1. 30 Orang	1. 30 Orang	9.600.000	9.600.000	0	PENDAP ATAN ASLI DAERAH (PAD)	PENDAP ATAN ASLI DAERAH (PAD)	1. 30 Orang	10.080.000	Puskesmas Tambarangan	



No.	Urusan/Bidang Urusan/Program/Kegiatan/ Sub Kegiatan	Indikator Kinerja Program / Kegiatan / Sub Kegiatan		Rencana Tahun 2022												Perkiraan Maju Tahun 2023		SKPD Penanggung jawab
				Kelompok Sasaran		Lokasi		Target Capaian		Pagu Indikatif		Sumber Dana		Target Capaian	Pagu Indikatif			
				Sebelum	Sesudah	Sebelum	Sesudah	Sebelum	Sesudah	Sebelum	Sesudah	Sebelum	Sesudah					
1	2	3	4	5	6	7	8	9	10	11	12	13 = 12-11	14	15	16	17	18	
1.2.2.2.0 2.13	Pengelolaan Pelayanan Kesehatan bagi Penduduk pada Kondisi Kejadian Luar Biasa (KLB)	1. Jumlah Dokumen Hasil Pengelolaan Pelayanan Kesehatan bagi Penduduk pada Kondisi Kejadian Luar Biasa (KLB) Sesuai Standar	1. Jumlah Dokumen Hasil Pengelolaan Pelayanan Kesehatan bagi Penduduk pada Kondisi Kejadian Luar Biasa (KLB) Sesuai Standar	Masyarakat, Semua ASN	Masyarakat, Semua ASN	Kab. Tapin	Kab. Tapin	1. 1 Dokumen	1. 1 Dokumen	176.400.000	176.400.000	0	PENDAP ATAN ASLI DAERAH (PAD)	PENDAP ATAN ASLI DAERAH (PAD)	1. 1 Dokumen	185.220.000	Puskesmas Tambarang an	
1.2.2.2.0 2.15	Pengelolaan Pelayanan Kesehatan Gizi Masyarakat	1. Jumlah Dokumen Hasil Pengelolaan Pelayanan Kesehatan Gizi Masyarakat	1. Jumlah Dokumen Hasil Pengelolaan Pelayanan Kesehatan Gizi Masyarakat	Masyarakat, Semua ASN	Masyarakat, Semua ASN	Kab. Tapin	Kab. Tapin	1. 30 Dokumen	1. 30 Dokumen	47.780.000	47.780.000	0	PENDAP ATAN ASLI DAERAH (PAD)	PENDAP ATAN ASLI DAERAH (PAD)	1. 30 Dokumen	50.169.000	Puskesmas Tambarang an	
1.2.2.2.0 2.16	Pengelolaan Pelayanan Kesehatan Kerja dan Olahraga	1. Jumlah Dokumen Hasil Pengelolaan Pelayanan Kesehatan Kerja dan Olahraga	1. Jumlah Dokumen Hasil Pengelolaan Pelayanan Kesehatan Kerja dan Olahraga	Masyarakat, Semua ASN	Masyarakat, Semua ASN	Kab. Tapin	Kab. Tapin	1. 30 Dokumen	1. 30 Dokumen	9.690.000	9.690.000	0	PENDAP ATAN ASLI DAERAH (PAD)	PENDAP ATAN ASLI DAERAH (PAD)	1. 30 Dokumen	10.174.500	Puskesmas Tambarang an	
1.2.2.2.0 2.17	Pengelolaan Pelayanan Kesehatan Lingkungan	1. Jumlah Dokumen Hasil Pengelolaan Pelayanan Kesehatan Lingkungan	1. Jumlah Dokumen Hasil Pengelolaan Pelayanan Kesehatan Lingkungan	Masyarakat, Semua ASN	Masyarakat, Semua ASN	Kab. Tapin	Kab. Tapin	1. 30 Dokumen	1. 30 Dokumen	27.010.000	27.010.000	0	PENDAP ATAN ASLI DAERAH (PAD)	PENDAP ATAN ASLI DAERAH (PAD)	1. 30 Dokumen	28.360.500	Puskesmas Tambarang an	
1.2.2.2.0 2.18	Pengelolaan Pelayanan Promosi Kesehatan	1. Jumlah Dokumen Hasil Pengelolaan Pelayanan Promosi Kesehatan	1. Jumlah Dokumen Hasil Pengelolaan Pelayanan Promosi Kesehatan	Masyarakat, Semua ASN	Masyarakat, Semua ASN	Kab. Tapin	Kab. Tapin	1. 1 Dokumen	1. 1 Dokumen	129.880.000	129.880.000	0	PENDAP ATAN ASLI DAERAH (PAD)	PENDAP ATAN ASLI DAERAH (PAD)	1. 1 Dokumen	136.374.000	Puskesmas Tambarang an	
1.2.2.2.0 2.19	Pengelolaan Pelayanan Kesehatan Tradisional, Akupuntur, Asuhan Mandiri dan Tradisional Lainnya	1. Jumlah Dokumen Hasil Pengelolaan Pelayanan Kesehatan Tradisional Akupuntur Asuhan Mandiri dan Tradisional Lainnya	1. Jumlah Dokumen Hasil Pengelolaan Pelayanan Kesehatan Tradisional Akupuntur Asuhan Mandiri dan Tradisional Lainnya	Masyarakat, Semua ASN	Masyarakat, Semua ASN	Kab. Tapin	Kab. Tapin	1. 30 Dokumen	1. 30 Dokumen	5.200.000	5.200.000	0	PENDAP ATAN ASLI DAERAH (PAD)	PENDAP ATAN ASLI DAERAH (PAD)	1. 30 Dokumen	5.460.000	Puskesmas Tambarang an	
1.2.2.2.0 2.25	Pelayanan Kesehatan Penyakit Menular dan Tidak Menular	1. Jumlah Dokumen Hasil Pelayanan Kesehatan Penyakit Menular dan Tidak Menular	1. Jumlah Dokumen Hasil Pelayanan Kesehatan Penyakit Menular dan Tidak Menular	Masyarakat, Semua ASN	Masyarakat, Semua ASN	Kab. Tapin	Kab. Tapin	1. 30 Dokumen	1. 30 Dokumen	124.550.000	124.550.000	0	PENDAP ATAN ASLI DAERAH (PAD)	PENDAP ATAN ASLI DAERAH (PAD)	1. 30 Dokumen	130.777.500	Puskesmas Tambarang an	
1.2.2.2.0 2.26	Pengelolaan Jaminan Kesehatan Masyarakat	1. Jumlah Dokumen Hasil Pengelolaan Jaminan Kesehatan Masyarakat	1. Jumlah Dokumen Hasil Pengelolaan Jaminan Kesehatan Masyarakat	Masyarakat, Semua ASN	Masyarakat, Semua ASN	Kab. Tapin	Kab. Tapin	1. 1 Dokumen	1. 1 Dokumen	685.900.165	685.900.165	0	PENDAP ATAN ASLI DAERAH (PAD)	PENDAP ATAN ASLI DAERAH (PAD)	1. 1 Dokumen	720.195.173	Puskesmas Tambarang an	
1.2.2.2.0 2.33	Operasional Pelayanan Puskesmas	1. Jumlah Dokumen Operasional Pelayanan Puskesmas	1. Jumlah Dokumen Operasional Pelayanan Puskesmas	Masyarakat, Semua ASN	Masyarakat, Semua ASN	Kab. Tapin	Kab. Tapin	1. 30 Dokumen	1. 30 Dokumen	228.950.000	228.950.000	0	PENDAP ATAN ASLI DAERAH (PAD)	PENDAP ATAN ASLI DAERAH (PAD)	1. 30 Dokumen	240.397.500	Puskesmas Tambarang an	
1.2.3	Program Peningkatan Kapasitas Sumber Daya Manusia Kesehatan	1. Persentase Kebutuhan Sumberdaya manusia kesehatan	1. Persentase Kebutuhan Sumberdaya manusia kesehatan					1. 100 Bulan	1. 100 Bulan	72.000.000	72.000.000	0				75.600.000		
1.2.3.2.0 2	Perencanaan Kebutuhan dan Pendayagunaan Sumberdaya Manusia Kesehatan untuk UKP dan UKM di Wilayah Kabupaten/Kota	1. Persentase Perencanaan Kebutuhan dan Pendayagunaan Sumberdaya Manusia Kesehatan untuk UKP dan UKM di Wilayah Kabupaten/Kota	1. Persentase Perencanaan Kebutuhan dan Pendayagunaan Sumberdaya Manusia Kesehatan untuk UKP dan UKM di Wilayah Kabupaten/Kota	Masyarakat, Semua ASN	Masyarakat, Semua ASN	Kab. Tapin	Kab. Tapin	1. 100%	1. 100%	72.000.000	72.000.000	0	PENDAP ATAN ASLI DAERAH (PAD)	PENDAP ATAN ASLI DAERAH (PAD)	1. 100%	75.600.000	Puskesmas Tambarang an	
1.2.3.2.0 2.2	Pemenuhan Kebutuhan Sumber Daya Manusia Kesehatan sesuai Standar	1. Jumlah sumber daya manusia kesehatan sesuai standar	1. Jumlah sumber daya manusia kesehatan sesuai standar	Masyarakat, Semua ASN	Masyarakat, Semua ASN	Kab. Tapin	Kab. Tapin	1. 23 orang	1. 23 orang	72.000.000	72.000.000	0	PENDAP ATAN ASLI DAERAH (PAD)	PENDAP ATAN ASLI DAERAH (PAD)	1. 23 orang	75.600.000	Puskesmas Tambarang an	
										1.187.776.165	1.187.776.165	0				1.247.164.973		
1	URUSAN PEMERINTAHAN WAJIB YANG BERKAITAN DENGAN PELAYANAN DASAR																	
1.2	Kesehatan																	
1.2.2	Program Pemenuhan Upaya Kesehatan Perorangan Dan Upaya Kesehatan Masyarakat	1. Persentase PEMENUHAN UPAYA KESEHATAN PERORANGAN DAN UPAYA KESEHATAN MASYARAKAT	1. Persentase PEMENUHAN UPAYA KESEHATAN PERORANGAN DAN UPAYA KESEHATAN MASYARAKAT					1. 100 persen	1. 100 persen	1.133.776.165	1.133.776.165	0				1.190.464.973		
1.2.2.2.0 2	Penyediaan Layanan Kesehatan untuk UKM dan UKP Rujukan Tingkat Daerah Kabupaten/Kota	1. PERSENTASE Penyediaan Layanan Kesehatan untuk UKM dan UKP Rujukan Tingkat Daerah Kabupaten/Kota	1. PERSENTASE Penyediaan Layanan Kesehatan untuk UKM dan UKP Rujukan Tingkat Daerah Kabupaten/Kota	Masyarakat, Semua ASN	Masyarakat, Semua ASN	Kab. Tapin	Kab. Tapin	1. 100%	1. 100%	1.133.776.165	1.133.776.165	0	PENDAP ATAN ASLI DAERAH	PENDAP ATAN ASLI DAERAH	1. 100%	1.190.464.973	Puskesmas Salam Babarlis	



No.	Urusan/Bidang Urusan/Program/Kegiatan/ Sub Kegiatan	Indikator Kinerja Program / Kegiatan / Sub Kegiatan		Rencana Tahun 2022												Perkiraan Maju Tahun 2023		SKPD Penanggung jawab
				Kelompok Sasaran		Lokasi		Target Capaian		Pagu Indikatif		Sumber Dana		Target Capaian	Pagu Indikatif			
		Sebelum	Sesudah	Sebelum	Sesudah	Sebelum	Sesudah	Sebelum	Sesudah	Sebelum	Sesudah	Sebelum	Sesudah					
1	2	3	4	5	6	7	8	9	10	11	12	13 = 12-11	14	15	16	17	18	
		2. PERSENTASE Penyediaan Layanan Kesehatan untuk UKM dan UKP Rujukan Tingkat Daerah Kabupaten/Kota	2. PERSENTASE Penyediaan Layanan Kesehatan untuk UKM dan UKP Rujukan Tingkat Daerah Kabupaten/Kota					2. 100%	2. 100%					(PAD)	(PAD)	2. 100%		
1.2.2.2.0 2.1	Pengelolaan Pelayanan Kesehatan Ibu Hamil	1. Jumlah Ibu Hamil yang Mendapatkan Pelayanan Kesehatan Sesuai Standar	1. Jumlah Ibu Hamil yang Mendapatkan Pelayanan Kesehatan Sesuai Standar	Masyarakat, Semua ASN	Masyarakat, Semua ASN	Kab. Tapin	Kab. Tapin	1. 200 Orang	1. 200 Orang	12.840.000	12.840.000	0	PENDAP ATAN ASLI DAERAH (PAD)	PENDAP ATAN ASLI DAERAH (PAD)	1. 200 Orang	13.482.000	Puskesmas Salam Babaris	
1.2.2.2.0 2.2	Pengelolaan Pelayanan Kesehatan Ibu Bersalin	1. Jumlah Ibu Bersalin yang Mendapatkan Pelayanan Kesehatan Sesuai Standar	1. Jumlah Ibu Bersalin yang Mendapatkan Pelayanan Kesehatan Sesuai Standar	Masyarakat, Semua ASN	Masyarakat, Semua ASN	Kab. Tapin	Kab. Tapin	1. 60 Orang	1. 60 Orang	16.280.100	16.280.100	0	PENDAP ATAN ASLI DAERAH (PAD)	PENDAP ATAN ASLI DAERAH (PAD)	1. 60 Orang	17.094.105	Puskesmas Salam Babaris	
1.2.2.2.0 2.4	Pengelolaan Pelayanan Kesehatan Balita	1. Jumlah Balita yang Mendapatkan Pelayanan Kesehatan Sesuai Standar	1. Jumlah Balita yang Mendapatkan Pelayanan Kesehatan Sesuai Standar	Masyarakat, Semua ASN	Masyarakat, Semua ASN	Kab. Tapin	Kab. Tapin	1. 30 Orang	1. 30 Orang	24.840.000	24.840.000	0	PENDAP ATAN ASLI DAERAH (PAD)	PENDAP ATAN ASLI DAERAH (PAD)	1. 30 Orang	26.082.000	Puskesmas Salam Babaris	
1.2.2.2.0 2.5	Pengelolaan Pelayanan Kesehatan pada Usia Pendidikan Dasar	1. Jumlah Anak Usia Pendidikan Dasar yang Mendapatkan Pelayanan Kesehatan Sesuai Standar	1. Jumlah Anak Usia Pendidikan Dasar yang Mendapatkan Pelayanan Kesehatan Sesuai Standar	Masyarakat, Semua ASN	Masyarakat, Semua ASN	Kab. Tapin	Kab. Tapin	1. 30 Orang	1. 30 Orang	13.200.000	13.200.000	0	PENDAP ATAN ASLI DAERAH (PAD)	PENDAP ATAN ASLI DAERAH (PAD)	1. 30 Orang	13.860.000	Puskesmas Salam Babaris	
1.2.2.2.0 2.6	Pengelolaan Pelayanan Kesehatan pada Usia Produktif	1. Jumlah Penduduk Usia Produktif yang Mendapatkan Pelayanan Kesehatan Sesuai Standar	1. Jumlah Penduduk Usia Produktif yang Mendapatkan Pelayanan Kesehatan Sesuai Standar	Masyarakat, Semua ASN	Masyarakat, Semua ASN	Kab. Tapin	Kab. Tapin	1. 30 Orang	1. 30 Orang	20.250.000	20.250.000	0	PENDAP ATAN ASLI DAERAH (PAD)	PENDAP ATAN ASLI DAERAH (PAD)	1. 30 Orang	21.262.500	Puskesmas Salam Babaris	
1.2.2.2.0 2.7	Pengelolaan Pelayanan Kesehatan pada Usia Lanjut	1. Jumlah Penduduk Usia Lanjut yang Mendapatkan Pelayanan Kesehatan Sesuai Standar	1. Jumlah Penduduk Usia Lanjut yang Mendapatkan Pelayanan Kesehatan Sesuai Standar	Masyarakat, Semua ASN	Masyarakat, Semua ASN	Kab. Tapin	Kab. Tapin	1. 30 Orang	1. 30 Orang	24.935.000	24.935.000	0	PENDAP ATAN ASLI DAERAH (PAD)	PENDAP ATAN ASLI DAERAH (PAD)	1. 30 Orang	26.181.750	Puskesmas Salam Babaris	
1.2.2.2.0 2.8	Pengelolaan Pelayanan Kesehatan Penderita Hipertensi	1. Jumlah Penderita Hipertensi yang Mendapatkan Pelayanan Kesehatan Sesuai Standar	1. Jumlah Penderita Hipertensi yang Mendapatkan Pelayanan Kesehatan Sesuai Standar	Masyarakat, Semua ASN	Masyarakat, Semua ASN	Kab. Tapin	Kab. Tapin	1. 30 Orang	1. 30 Orang	46.500.000	46.500.000	0	PENDAP ATAN ASLI DAERAH (PAD)	PENDAP ATAN ASLI DAERAH (PAD)	1. 30 Orang	48.825.000	Puskesmas Salam Babaris	
1.2.2.2.0 2.10	Pengelolaan Pelayanan Kesehatan Orang dengan Gangguan Jiwa Berat	1. Jumlah Orang yang Mendapatkan Pelayanan Kesehatan Orang dengan Gangguan Jiwa Berat Sesuai Standar	1. Jumlah Orang yang Mendapatkan Pelayanan Kesehatan Orang dengan Gangguan Jiwa Berat Sesuai Standar	Masyarakat, Semua ASN	Masyarakat, Semua ASN	Kab. Tapin	Kab. Tapin	1. 30 Orang	1. 30 Orang	7.500.000	7.500.000	0	PENDAP ATAN ASLI DAERAH (PAD)	PENDAP ATAN ASLI DAERAH (PAD)	1. 30 Orang	7.875.000	Puskesmas Salam Babaris	
1.2.2.2.0 2.11	Pengelolaan Pelayanan Kesehatan Orang Terduga Tuberkulosis	1. Jumlah Orang Terduga Menderita Tuberkulosis yang Mendapatkan Pelayanan Kesehatan Sesuai Standar	1. Jumlah Orang Terduga Menderita Tuberkulosis yang Mendapatkan Pelayanan Kesehatan Sesuai Standar	Masyarakat, Semua ASN	Masyarakat, Semua ASN	Kab. Tapin	Kab. Tapin	1. 30 Orang	1. 30 Orang	10.200.000	10.200.000	0	PENDAP ATAN ASLI DAERAH (PAD)	PENDAP ATAN ASLI DAERAH (PAD)	1. 30 Orang	10.710.000	Puskesmas Salam Babaris	
1.2.2.2.0 2.12	Pengelolaan Pelayanan Kesehatan Orang dengan Risiko Terinfeksi HIV	1. Jumlah Orang Terduga Menderita HIV yang Mendapatkan Pelayanan Kesehatan Sesuai Standar	1. Jumlah Orang Terduga Menderita HIV yang Mendapatkan Pelayanan Kesehatan Sesuai Standar	Masyarakat, Semua ASN	Masyarakat, Semua ASN	Kab. Tapin	Kab. Tapin	1. 30 Orang	1. 30 Orang	9.600.000	9.600.000	0	PENDAP ATAN ASLI DAERAH (PAD)	PENDAP ATAN ASLI DAERAH (PAD)	1. 30 Orang	10.080.000	Puskesmas Salam Babaris	
1.2.2.2.0 2.13	Pengelolaan Pelayanan Kesehatan bagi Penduduk pada Kondisi Kejadian Luar Biasa (KLB)	1. Jumlah Dokumen Hasil Pengelolaan Pelayanan Kesehatan bagi Penduduk pada Kondisi Kejadian Luar Biasa (KLB) Sesuai Standar	1. Jumlah Dokumen Hasil Pengelolaan Pelayanan Kesehatan bagi Penduduk pada Kondisi Kejadian Luar Biasa (KLB) Sesuai Standar	Masyarakat, Semua ASN	Masyarakat, Semua ASN	Kab. Tapin	Kab. Tapin	1. 1 Dokumen	1. 1 Dokumen	119.800.000	119.800.000	0	PENDAP ATAN ASLI DAERAH (PAD)	PENDAP ATAN ASLI DAERAH (PAD)	1. 1 Dokumen	125.790.000	Puskesmas Salam Babaris	
1.2.2.2.0 2.15	Pengelolaan Pelayanan Kesehatan Gizi Masyarakat	1. Jumlah Dokumen Hasil Pengelolaan Pelayanan Kesehatan Gizi Masyarakat	1. Jumlah Dokumen Hasil Pengelolaan Pelayanan Kesehatan Gizi Masyarakat	Masyarakat, Semua ASN	Masyarakat, Semua ASN	Kab. Tapin	Kab. Tapin	1. 30 Dokumen	1. 30 Dokumen	52.950.800	52.950.800	0	PENDAP ATAN ASLI DAERAH (PAD)	PENDAP ATAN ASLI DAERAH (PAD)	1. 30 Dokumen	55.598.340	Puskesmas Salam Babaris	
1.2.2.2.0 2.16	Pengelolaan Pelayanan Kesehatan Kerja dan Olahraga	1. Jumlah Dokumen Hasil Pengelolaan Pelayanan Kesehatan Kerja dan Olahraga	1. Jumlah Dokumen Hasil Pengelolaan Pelayanan Kesehatan Kerja dan Olahraga	Masyarakat, Semua ASN	Masyarakat, Semua ASN	Kab. Tapin	Kab. Tapin	1. 30 Dokumen	1. 30 Dokumen	10.550.000	10.550.000	0	PENDAP ATAN ASLI DAERAH (PAD)	PENDAP ATAN ASLI DAERAH (PAD)	1. 30 Dokumen	11.077.500	Puskesmas Salam Babaris	
1.2.2.2.0 2.17	Pengelolaan Pelayanan Kesehatan Lingkungan	1. Jumlah Dokumen Hasil Pengelolaan Pelayanan Kesehatan Lingkungan	1. Jumlah Dokumen Hasil Pengelolaan Pelayanan Kesehatan Lingkungan	Masyarakat, Semua ASN	Masyarakat, Semua ASN	Kab. Tapin	Kab. Tapin	1. 30 Dokumen	1. 30 Dokumen	15.500.000	15.500.000	0	PENDAP ATAN ASLI DAERAH (PAD)	PENDAP ATAN ASLI DAERAH (PAD)	1. 30 Dokumen	16.275.000	Puskesmas Salam Babaris	



No.	Urusan/Bidang Urusan/Program/Kegiatan/ Sub Kegiatan	Indikator Kinerja Program / Kegiatan / Sub Kegiatan		Rencana Tahun 2022												Perkiraan Maju Tahun 2023		SKPD Penanggung jawab
				Kelompok Sasaran		Lokasi		Target Capaian		Pagu Indikatif		Sumber Dana		Target Capaian	Pagu Indikatif			
				Sebelum	Sesudah	Sebelum	Sesudah	Sebelum	Sesudah	Sebelum	Sesudah	Sebelum	Sesudah					
1	2	3	4	5	6	7	8	9	10	11	12	13 = 12-11	14	15	16	17	18	
1.2.2.2.0 2.18	Pengelolaan Pelayanan Promosi Kesehatan	1. Jumlah Dokumen Hasil Pengelolaan Pelayanan Promosi Kesehatan	1. Jumlah Dokumen Hasil Pengelolaan Pelayanan Promosi Kesehatan	Masyarakat, Semua ASN	Masyarakat, Semua ASN	Kab. Tapin	Kab. Tapin	1. 1 Dokumen	1. 1 Dokumen	92.900.000	92.900.000	0	PENDAP ATAN ASLI DAERAH (PAD)	PENDAP ATAN ASLI DAERAH (PAD)	1. 1 Dokumen	97.545.000	Puskesmas Salam Babaris	
1.2.2.2.0 2.19	Pengelolaan Pelayanan Kesehatan Tradisional, Akupuntur, Asuhan Mandiri dan Tradisional Lainnya	1. Jumlah Dokumen Hasil Pengelolaan Pelayanan Kesehatan Tradisional Akupuntur Asuhan Mandiri dan Tradisional Lainnya	1. Jumlah Dokumen Hasil Pengelolaan Pelayanan Kesehatan Tradisional Akupuntur Asuhan Mandiri dan Tradisional Lainnya	Masyarakat, Semua ASN	Masyarakat, Semua ASN	Kab. Tapin	Kab. Tapin	1. 30 Dokumen	1. 30 Dokumen	6.320.000	6.320.000	0	PENDAP ATAN ASLI DAERAH (PAD)	PENDAP ATAN ASLI DAERAH (PAD)	1. 30 Dokumen	6.636.000	Puskesmas Salam Babaris	
1.2.2.2.0 2.20	Pengelolaan Surveilans Kesehatan	1. Jumlah Dokumen Hasil Pengelolaan Surveilans Kesehatan	1. Jumlah Dokumen Hasil Pengelolaan Surveilans Kesehatan	Masyarakat, Semua ASN	Masyarakat, Semua ASN	Kab. Tapin	Kab. Tapin	1. 30 Dokumen	1. 30 Dokumen	24.150.000	24.150.000	0	PENDAP ATAN ASLI DAERAH (PAD)	PENDAP ATAN ASLI DAERAH (PAD)	1. 30 Dokumen	25.357.500	Puskesmas Salam Babaris	
1.2.2.2.0 2.25	Pelayanan Kesehatan Penyakit Menular dan Tidak Menular	1. Jumlah Dokumen Hasil Pelayanan Kesehatan Penyakit Menular dan Tidak Menular	1. Jumlah Dokumen Hasil Pelayanan Kesehatan Penyakit Menular dan Tidak Menular	Masyarakat, Semua ASN	Masyarakat, Semua ASN	Kab. Tapin	Kab. Tapin	1. 30 Dokumen	1. 30 Dokumen	90.320.000	90.320.000	0	PENDAP ATAN ASLI DAERAH (PAD)	PENDAP ATAN ASLI DAERAH (PAD)	1. 30 Dokumen	94.836.000	Puskesmas Salam Babaris	
1.2.2.2.0 2.26	Pengelolaan Jaminan Kesehatan Masyarakat	1. Jumlah Dokumen Hasil Pengelolaan Jaminan Kesehatan Masyarakat	1. Jumlah Dokumen Hasil Pengelolaan Jaminan Kesehatan Masyarakat	Masyarakat, Semua ASN	Masyarakat, Semua ASN	Kab. Tapin	Kab. Tapin	1. 1 Dokumen	1. 1 Dokumen	393.231.865	393.231.865	0	PENDAP ATAN ASLI DAERAH (PAD)	PENDAP ATAN ASLI DAERAH (PAD)	1. 1 Dokumen	412.893.458	Puskesmas Salam Babaris	
1.2.2.2.0 2.33	Operasional Pelayanan Puskesmas	1. Jumlah Dokumen Hasil Operasional Pelayanan Puskesmas	1. Jumlah Dokumen Hasil Operasional Pelayanan Puskesmas	Masyarakat, Semua ASN	Masyarakat, Semua ASN	Kab. Tapin	Kab. Tapin	1. 30 Dokumen	1. 30 Dokumen	141.908.400	141.908.400	0	PENDAP ATAN ASLI DAERAH (PAD)	PENDAP ATAN ASLI DAERAH (PAD)	1. 30 Dokumen	149.003.820	Puskesmas Salam Babaris	
1.2.3	Program Peningkatan Kapasitas Sumber Daya Manusia Kesehatan	1. Persentase Kebutuhan Sumberdaya manusia kesehatan	1. Persentase Kebutuhan Sumberdaya manusia kesehatan					1. 100 Bulan	1. 100 Bulan	54.000.000	54.000.000	0				56.700.000		
1.2.3.2.0 2	Perencanaan Kebutuhan dan Pendayagunaan Sumberdaya Manusia Kesehatan untuk UKP dan UKM di Wilayah Kabupaten/Kota	1. Persentase Perencanaan Kebutuhan dan Pendayagunaan Sumberdaya Manusia Kesehatan untuk UKP dan UKM di Wilayah Kabupaten/Kota	1. Persentase Perencanaan Kebutuhan dan Pendayagunaan Sumberdaya Manusia Kesehatan untuk UKP dan UKM di Wilayah Kabupaten/Kota	Masyarakat, Semua ASN	Masyarakat, Semua ASN	Kab. Tapin	Kab. Tapin	1. 100%	1. 100%	54.000.000	54.000.000	0	PENDAP ATAN ASLI DAERAH (PAD)	PENDAP ATAN ASLI DAERAH (PAD)	1. 100%	56.700.000	Puskesmas Salam Babaris	
1.2.3.2.0 2.2	Pemenuhan Kebutuhan Sumber Daya Manusia Kesehatan sesuai Standar	1. Jumlah sumber daya manusia kesehatan sesuai standar	1. Jumlah sumber daya manusia kesehatan sesuai standar	Masyarakat, Semua ASN	Masyarakat, Semua ASN	Kab. Tapin	Kab. Tapin	1. 23 orang	1. 23 orang	54.000.000	54.000.000	0	PENDAP ATAN ASLI DAERAH (PAD)	PENDAP ATAN ASLI DAERAH (PAD)	1. 23 orang	56.700.000	Puskesmas Salam Babaris	
	Puskesmas Banua Padang									1.434.729.505	1.434.729.505	0				1.506.465.980		
1	URUSAN PEMERINTAHAN WAJIB YANG BERKAITAN DENGAN PELAYANAN DASAR																	
1.2	Kesehatan																	
1.2.2	Program Pemenuhan Upaya Kesehatan Perorangan Dan Upaya Kesehatan Masyarakat	1. Persentase PEMENUHAN UPAYA KESEHATAN PERORANGAN DAN UPAYA KESEHATAN MASYARAKAT	1. Persentase PEMENUHAN UPAYA KESEHATAN PERORANGAN DAN UPAYA KESEHATAN MASYARAKAT					1. 100 persen	1. 100 persen	1.373.529.505	1.373.529.505	0				1.442.205.980		
1.2.2.2.0 2	Penyediaan Layanan Kesehatan untuk UKM dan UKP Rujukan Tingkat Daerah Kabupaten/Kota	1. PERSENTASE Penyediaan Layanan Kesehatan untuk UKM dan UKP Rujukan Tingkat Daerah Kabupaten/Kota 2. PERSENTASE Penyediaan Layanan Kesehatan untuk UKM dan UKP Rujukan Tingkat Daerah Kabupaten/Kota	1. PERSENTASE Penyediaan Layanan Kesehatan untuk UKM dan UKP Rujukan Tingkat Daerah Kabupaten/Kota 2. PERSENTASE Penyediaan Layanan Kesehatan untuk UKM dan UKP Rujukan Tingkat Daerah Kabupaten/Kota	Masyarakat, Semua ASN	Masyarakat, Semua ASN	Kab. Tapin	Kab. Tapin	1. 100%	1. 100%	1.373.529.505	1.373.529.505	0	PENDAP ATAN ASLI DAERAH (PAD)	PENDAP ATAN ASLI DAERAH (PAD)	1. 100%	1.442.205.980	Puskesmas Banua Padang	
1.2.2.2.0 2.1	Pengelolaan Pelayanan Kesehatan Ibu Hamil	1. Jumlah Ibu Hamil yang Mendapatkan Pelayanan Kesehatan Sesuai Standar	1. Jumlah Ibu Hamil yang Mendapatkan Pelayanan Kesehatan Sesuai Standar	Masyarakat, Semua ASN	Masyarakat, Semua ASN	Kab. Tapin	Kab. Tapin	1. 200 Orang	1. 200 Orang	38.550.000	38.550.000	0	PENDAP ATAN ASLI DAERAH (PAD)	PENDAP ATAN ASLI DAERAH (PAD)	1. 200 Orang	40.477.500	Puskesmas Banua Padang	
1.2.2.2.0 2.2	Pengelolaan Pelayanan Kesehatan Ibu Bersalin	1. Jumlah Ibu Bersalin yang Mendapatkan Pelayanan Kesehatan Sesuai Standar	1. Jumlah Ibu Bersalin yang Mendapatkan Pelayanan Kesehatan Sesuai Standar	Masyarakat, Semua ASN	Masyarakat, Semua ASN	Kab. Tapin	Kab. Tapin	1. 60 Orang	1. 60 Orang	1.500.000	1.500.000	0	PENDAP ATAN ASLI DAERAH (PAD)	PENDAP ATAN ASLI DAERAH (PAD)	1. 60 Orang	1.575.000	Puskesmas Banua Padang	



No.	Urusan/Bidang Urusan/Program/Kegiatan/ Sub Kegiatan	Indikator Kinerja Program / Kegiatan / Sub Kegiatan		Rencana Tahun 2022												Perkiraan Maju Tahun 2023		SKPD Penanggung jawab
				Kelompok Sasaran		Lokasi		Target Capaian		Pagu Indikatif		Sumber Dana		Target Capaian	Pagu Indikatif			
				Sebelum	Sesudah	Sebelum	Sesudah	Sebelum	Sesudah	Sebelum	Sesudah	Sebelum	Sesudah					
1	2	3	4	5	6	7	8	9	10	11	12	13 = 12-11	14	15	16	17	18	
1.2.2.2.0 2.3	Pengelolaan Pelayanan Kesehatan Bayi Baru Lahir	1. Jumlah Bayi Baru Lahir yang Mendapatkan Pelayanan Kesehatan Sesuai Standar	1. Jumlah Bayi Baru Lahir yang Mendapatkan Pelayanan Kesehatan Sesuai Standar	Masyarakat, Semua ASN	Masyarakat, Semua ASN	Kab. Tapin	Kab. Tapin	1. 300 Orang	1. 300 Orang	3.300.000	3.300.000	0	PENDAP ATAN ASLI DAERAH (PAD)	PENDAP ATAN ASLI DAERAH (PAD)	1. 300 Orang	3.465.000	Puskesmas Banua Padang	
1.2.2.2.0 2.4	Pengelolaan Pelayanan Kesehatan Balita	1. Jumlah Balita yang Mendapatkan Pelayanan Kesehatan Sesuai Standar	1. Jumlah Balita yang Mendapatkan Pelayanan Kesehatan Sesuai Standar	Masyarakat, Semua ASN	Masyarakat, Semua ASN	Kab. Tapin	Kab. Tapin	1. 30 Orang	1. 30 Orang	94.800.000	94.800.000	0	PENDAP ATAN ASLI DAERAH (PAD)	PENDAP ATAN ASLI DAERAH (PAD)	1. 30 Orang	99.540.000	Puskesmas Banua Padang	
1.2.2.2.0 2.5	Pengelolaan Pelayanan Kesehatan pada Usia Pendidikan Dasar	1. Jumlah Anak Usia Pendidikan Dasar yang Mendapatkan Pelayanan Kesehatan Sesuai Standar	1. Jumlah Anak Usia Pendidikan Dasar yang Mendapatkan Pelayanan Kesehatan Sesuai Standar	Masyarakat, Semua ASN	Masyarakat, Semua ASN	Kab. Tapin	Kab. Tapin	1. 30 Orang	1. 30 Orang	7.800.000	7.800.000	0	PENDAP ATAN ASLI DAERAH (PAD)	PENDAP ATAN ASLI DAERAH (PAD)	1. 30 Orang	8.190.000	Puskesmas Banua Padang	
1.2.2.2.0 2.6	Pengelolaan Pelayanan Kesehatan pada Usia Produktif	1. Jumlah Penduduk Usia Produktif yang Mendapatkan Pelayanan Kesehatan Sesuai Standar	1. Jumlah Penduduk Usia Produktif yang Mendapatkan Pelayanan Kesehatan Sesuai Standar	Masyarakat, Semua ASN	Masyarakat, Semua ASN	Kab. Tapin	Kab. Tapin	1. 30 Orang	1. 30 Orang	43.720.000	43.720.000	0	PENDAP ATAN ASLI DAERAH (PAD)	PENDAP ATAN ASLI DAERAH (PAD)	1. 30 Orang	45.906.000	Puskesmas Banua Padang	
1.2.2.2.0 2.7	Pengelolaan Pelayanan Kesehatan pada Usia Lanjut	1. Jumlah Penduduk Usia Lanjut yang Mendapatkan Pelayanan Kesehatan Sesuai Standar	1. Jumlah Penduduk Usia Lanjut yang Mendapatkan Pelayanan Kesehatan Sesuai Standar	Masyarakat, Semua ASN	Masyarakat, Semua ASN	Kab. Tapin	Kab. Tapin	1. 30 Orang	1. 30 Orang	36.300.000	36.300.000	0	PENDAP ATAN ASLI DAERAH (PAD)	PENDAP ATAN ASLI DAERAH (PAD)	1. 30 Orang	38.115.000	Puskesmas Banua Padang	
1.2.2.2.0 2.10	Pengelolaan Pelayanan Kesehatan Orang dengan Gangguan Jiwa Berat	1. Jumlah Orang yang Mendapatkan Pelayanan Kesehatan Orang dengan Gangguan Jiwa Berat Sesuai Standar	1. Jumlah Orang yang Mendapatkan Pelayanan Kesehatan Orang dengan Gangguan Jiwa Berat Sesuai Standar	Masyarakat, Semua ASN	Masyarakat, Semua ASN	Kab. Tapin	Kab. Tapin	1. 30 Orang	1. 30 Orang	6.000.000	6.000.000	0	PENDAP ATAN ASLI DAERAH (PAD)	PENDAP ATAN ASLI DAERAH (PAD)	1. 30 Orang	6.300.000	Puskesmas Banua Padang	
1.2.2.2.0 2.11	Pengelolaan Pelayanan Kesehatan Orang Terduga Menderita Tuberkulosis	1. Jumlah Orang Terduga Menderita Tuberkulosis yang Mendapatkan Pelayanan Sesuai Standar	1. Jumlah Orang Terduga Menderita Tuberkulosis yang Mendapatkan Pelayanan Sesuai Standar	Masyarakat, Semua ASN	Masyarakat, Semua ASN	Kab. Tapin	Kab. Tapin	1. 30 Orang	1. 30 Orang	10.525.000	10.525.000	0	PENDAP ATAN ASLI DAERAH (PAD)	PENDAP ATAN ASLI DAERAH (PAD)	1. 30 Orang	11.051.250	Puskesmas Banua Padang	
1.2.2.2.0 2.12	Pengelolaan Pelayanan Kesehatan Orang dengan Risiko Terinfeksi HIV	1. Jumlah Orang Terduga Menderita HIV yang Mendapatkan Pelayanan Sesuai Standar	1. Jumlah Orang Terduga Menderita HIV yang Mendapatkan Pelayanan Sesuai Standar	Masyarakat, Semua ASN	Masyarakat, Semua ASN	Kab. Tapin	Kab. Tapin	1. 30 Orang	1. 30 Orang	6.600.000	6.600.000	0	PENDAP ATAN ASLI DAERAH (PAD)	PENDAP ATAN ASLI DAERAH (PAD)	1. 30 Orang	6.930.000	Puskesmas Banua Padang	
1.2.2.2.0 2.15	Pengelolaan Pelayanan Kesehatan Gizi Masyarakat	1. Jumlah Dokumen Hasil Pengelolaan Pelayanan Kesehatan Gizi Masyarakat	1. Jumlah Dokumen Hasil Pengelolaan Pelayanan Kesehatan Gizi Masyarakat	Masyarakat, Semua ASN	Masyarakat, Semua ASN	Kab. Tapin	Kab. Tapin	1. 30 Dokumen	1. 30 Dokumen	15.750.000	15.750.000	0	PENDAP ATAN ASLI DAERAH (PAD)	PENDAP ATAN ASLI DAERAH (PAD)	1. 30 Dokumen	16.537.500	Puskesmas Banua Padang	
1.2.2.2.0 2.16	Pengelolaan Pelayanan Kesehatan Kerja dan Olahraga	1. Jumlah Dokumen Hasil Pengelolaan Pelayanan Kesehatan Kerja dan Olahraga	1. Jumlah Dokumen Hasil Pengelolaan Pelayanan Kesehatan Kerja dan Olahraga	Masyarakat, Semua ASN	Masyarakat, Semua ASN	Kab. Tapin	Kab. Tapin	1. 30 Dokumen	1. 30 Dokumen	18.250.000	18.250.000	0	PENDAP ATAN ASLI DAERAH (PAD)	PENDAP ATAN ASLI DAERAH (PAD)	1. 30 Dokumen	19.162.500	Puskesmas Banua Padang	
1.2.2.2.0 2.17	Pengelolaan Pelayanan Kesehatan Lingkungan	1. Jumlah Dokumen Hasil Pengelolaan Pelayanan Kesehatan Lingkungan	1. Jumlah Dokumen Hasil Pengelolaan Pelayanan Kesehatan Lingkungan	Masyarakat, Semua ASN	Masyarakat, Semua ASN	Kab. Tapin	Kab. Tapin	1. 30 Dokumen	1. 30 Dokumen	30.860.000	30.860.000	0	PENDAP ATAN ASLI DAERAH (PAD)	PENDAP ATAN ASLI DAERAH (PAD)	1. 30 Dokumen	32.403.000	Puskesmas Banua Padang	
1.2.2.2.0 2.18	Pengelolaan Pelayanan Kesehatan Promosi Kesehatan	1. Jumlah Dokumen Hasil Pengelolaan Pelayanan Promosi Kesehatan	1. Jumlah Dokumen Hasil Pengelolaan Pelayanan Promosi Kesehatan	Masyarakat, Semua ASN	Masyarakat, Semua ASN	Kab. Tapin	Kab. Tapin	1. 1 Dokumen	1. 1 Dokumen	19.900.000	19.900.000	0	PENDAP ATAN ASLI DAERAH (PAD)	PENDAP ATAN ASLI DAERAH (PAD)	1. 1 Dokumen	20.895.000	Puskesmas Banua Padang	
1.2.2.2.0 2.19	Pengelolaan Pelayanan Kesehatan Tradisional, Akupunktur, Asuhan Mandiri dan Tradisional Lainnya	1. Jumlah Dokumen Hasil Pengelolaan Pelayanan Kesehatan Tradisional Akupunktur Asuhan Mandiri dan Tradisional Lainnya	1. Jumlah Dokumen Hasil Pengelolaan Pelayanan Kesehatan Tradisional Akupunktur Asuhan Mandiri dan Tradisional Lainnya	Masyarakat, Semua ASN	Masyarakat, Semua ASN	Kab. Tapin	Kab. Tapin	1. 30 Dokumen	1. 30 Dokumen	2.220.000	2.220.000	0	PENDAP ATAN ASLI DAERAH (PAD)	PENDAP ATAN ASLI DAERAH (PAD)	1. 30 Dokumen	2.331.000	Puskesmas Banua Padang	
1.2.2.2.0 2.20	Pengelolaan Surveilans Kesehatan	1. Jumlah Dokumen Hasil Pengelolaan Surveilans Kesehatan	1. Jumlah Dokumen Hasil Pengelolaan Surveilans Kesehatan	Masyarakat, Semua ASN	Masyarakat, Semua ASN	Kab. Tapin	Kab. Tapin	1. 30 Dokumen	1. 30 Dokumen	89.640.000	89.640.000	0	PENDAP ATAN ASLI DAERAH (PAD)	PENDAP ATAN ASLI DAERAH (PAD)	1. 30 Dokumen	94.122.000	Puskesmas Banua Padang	
1.2.2.2.0 2.25	Pelayanan Kesehatan Penyakit Menular dan Tidak Menular	1. Jumlah Dokumen Hasil Pelayanan Kesehatan Penyakit Menular dan Tidak Menular	1. Jumlah Dokumen Hasil Pelayanan Kesehatan Penyakit Menular dan Tidak Menular	Masyarakat, Semua ASN	Masyarakat, Semua ASN	Kab. Tapin	Kab. Tapin	1. 30 Dokumen	1. 30 Dokumen	141.875.000	141.875.000	0	PENDAP ATAN ASLI DAERAH (PAD)	PENDAP ATAN ASLI DAERAH (PAD)	1. 30 Dokumen	148.968.750	Puskesmas Banua Padang	



No.	Urusan/Bidang Urusan/Program/Kegiatan/ Sub Kegiatan	Indikator Kinerja Program / Kegiatan / Sub Kegiatan		Rencana Tahun 2022												Perkiraan Maju Tahun 2023		SKPD Penanggung jawab
				Kelompok Sasaran		Lokasi		Target Capaian		Pagu Indikatif		Sumber Dana		Target Capaian	Pagu Indikatif			
				Sebelum	Sesudah	Sebelum	Sesudah	Sebelum	Sesudah	Sebelum	Sesudah	Sebelum	Sesudah					
1	2	3	4	5	6	7	8	9	10	11	12	13 = 12-11	14	15	16	17	18	
1.2.2.2.0 2.26	Pengelolaan Jaminan Kesehatan Masyarakat	1. Jumlah Dokumen Hasil Pengelolaan Jaminan Kesehatan Masyarakat	1. Jumlah Dokumen Hasil Pengelolaan Jaminan Kesehatan Masyarakat	Masyarakat, Semua ASN	Masyarakat, Semua ASN	Kab. Tapin	Kab. Tapin	1. 1 Dokumen	1. 1 Dokumen	553.751.705	553.751.705	0	PENDAP ATAN ASLI DAERAH (PAD)	PENDAP ATAN ASLI DAERAH (PAD)	1. 1 Dokumen	581.439.290	Puskesmas Banua Padang	
1.2.2.2.0 2.33	Operasional Pelayanan Puskesmas	1. Jumlah Dokumen Operasional Pelayanan Puskesmas	1. Jumlah Dokumen Operasional Pelayanan Puskesmas	Masyarakat, Semua ASN	Masyarakat, Semua ASN	Kab. Tapin	Kab. Tapin	1. 30 Dokumen	1. 30 Dokumen	252.187.800	252.187.800	0	PENDAP ATAN ASLI DAERAH (PAD)	PENDAP ATAN ASLI DAERAH (PAD)	1. 30 Dokumen	264.797.190	Puskesmas Banua Padang	
1.2.3	Program Peningkatan Kapasitas Sumber Daya Manusia Kesehatan	1. Persentase Kebutuhan Sumberdaya manusia kesehatan	1. Persentase Kebutuhan Sumberdaya manusia kesehatan					1. 100 Bulan	1. 100 Bulan	61.200.000	61.200.000	0				64.260.000		
1.2.3.2.0 2	Perencanaan Kebutuhan dan Pendayagunaan Sumberdaya Manusia Kesehatan untuk UKP dan UKM di Wilayah Kabupaten/Kota	1. Persentase Perencanaan Kebutuhan dan Pendayagunaan Sumberdaya Manusia Kesehatan untuk UKP dan UKM di Wilayah Kabupaten/Kota	1. Persentase Perencanaan Kebutuhan dan Pendayagunaan Sumberdaya Manusia Kesehatan untuk UKP dan UKM di Wilayah Kabupaten/Kota	Masyarakat, Semua ASN	Masyarakat, Semua ASN	Kab. Tapin	Kab. Tapin	1. 100%	1. 100%	61.200.000	61.200.000	0	PENDAP ATAN ASLI DAERAH (PAD)	PENDAP ATAN ASLI DAERAH (PAD)	1. 100%	64.260.000	Puskesmas Banua Padang	
1.2.3.2.0 2.2	Pemenuhan Kebutuhan Sumber Daya Manusia Kesehatan sesuai Standar	1. Jumlah sumber daya manusia kesehatan sesuai standar	1. Jumlah sumber daya manusia kesehatan sesuai standar	Masyarakat, Semua ASN	Masyarakat, Semua ASN	Kab. Tapin	Kab. Tapin	1. 23 orang	1. 23 orang	61.200.000	61.200.000	0	PENDAP ATAN ASLI DAERAH (PAD)	PENDAP ATAN ASLI DAERAH (PAD)	1. 23 orang	64.260.000	Puskesmas Banua Padang	
	Puskesmas Bakarangan									1.567.749.610	1.567.749.610	0				1.646.137.091		
1	URUSAN PEMERINTAHAN WAJIB YANG BERKAITAN DENGAN PELAYANAN DASAR																	
1.2	Kesehatan																	
1.2.2	Program Pemenuhan Upaya Kesehatan Perorangan Dan Upaya Kesehatan Masyarakat	1. Persentase PEMENUHAN UPAYA KESEHATAN PERORANGAN DAN UPAYA KESEHATAN MASYARAKAT	1. Persentase PEMENUHAN UPAYA KESEHATAN PERORANGAN DAN UPAYA KESEHATAN MASYARAKAT					1. 100 persen	1. 100 persen	1.524.549.610	1.524.549.610	0				1.600.777.091		
1.2.2.2.0 2	Penyediaan Layanan Kesehatan untuk UKM dan UKP Rujukan Tingkat Daerah Kabupaten/Kota	1. PERSENTASE Penyediaan Layanan Kesehatan untuk UKM dan UKP Rujukan Tingkat Daerah Kabupaten/Kota 2. PERSENTASE Penyediaan Layanan Kesehatan untuk UKM dan UKP Rujukan Tingkat Daerah Kabupaten/Kota	1. PERSENTASE Penyediaan Layanan Kesehatan untuk UKM dan UKP Rujukan Tingkat Daerah Kabupaten/Kota 2. PERSENTASE Penyediaan Layanan Kesehatan untuk UKM dan UKP Rujukan Tingkat Daerah Kabupaten/Kota	Masyarakat, Semua ASN	Masyarakat, Semua ASN	Kab. Tapin	Kab. Tapin	1. 100%	1. 100%	1.524.549.610	1.524.549.610	0	PENDAP ATAN ASLI DAERAH (PAD)	PENDAP ATAN ASLI DAERAH (PAD)	1. 100%	1.600.777.091	Puskesmas Bakarangan	
1.2.2.2.0 2.1	Pengelolaan Pelayanan Kesehatan Ibu Hamil	1. Jumlah Ibu Hamil yang Mendapatkan Pelayanan Kesehatan Sesuai Standar	1. Jumlah Ibu Hamil yang Mendapatkan Pelayanan Kesehatan Sesuai Standar	Masyarakat, Semua ASN	Masyarakat, Semua ASN	Kab. Tapin	Kab. Tapin	1. 200 Orang	1. 200 Orang	74.700.000	74.700.000	0	PENDAP ATAN ASLI DAERAH (PAD)	PENDAP ATAN ASLI DAERAH (PAD)	1. 200 Orang	78.435.000	Puskesmas Bakarangan	
1.2.2.2.0 2.2	Pengelolaan Pelayanan Kesehatan Ibu Bersalin	1. Jumlah Ibu Bersalin yang Mendapatkan Pelayanan Kesehatan Sesuai Standar	1. Jumlah Ibu Bersalin yang Mendapatkan Pelayanan Kesehatan Sesuai Standar	Masyarakat, Semua ASN	Masyarakat, Semua ASN	Kab. Tapin	Kab. Tapin	1. 60 Orang	1. 60 Orang	17.100.000	17.100.000	0	PENDAP ATAN ASLI DAERAH (PAD)	PENDAP ATAN ASLI DAERAH (PAD)	1. 60 Orang	17.955.000	Puskesmas Bakarangan	
1.2.2.2.0 2.3	Pengelolaan Pelayanan Kesehatan Bayi Baru Lahir	1. Jumlah Bayi Baru Lahir yang Mendapatkan Pelayanan Kesehatan Sesuai Standar	1. Jumlah Bayi Baru Lahir yang Mendapatkan Pelayanan Kesehatan Sesuai Standar	Masyarakat, Semua ASN	Masyarakat, Semua ASN	Kab. Tapin	Kab. Tapin	1. 300 Orang	1. 300 Orang	12.600.000	12.600.000	0	PENDAP ATAN ASLI DAERAH (PAD)	PENDAP ATAN ASLI DAERAH (PAD)	1. 300 Orang	13.230.000	Puskesmas Bakarangan	
1.2.2.2.0 2.4	Pengelolaan Pelayanan Kesehatan Balita	1. Jumlah Balita yang Mendapatkan Pelayanan Kesehatan Sesuai Standar	1. Jumlah Balita yang Mendapatkan Pelayanan Kesehatan Sesuai Standar	Masyarakat, Semua ASN	Masyarakat, Semua ASN	Kab. Tapin	Kab. Tapin	1. 30 Orang	1. 30 Orang	176.950.000	176.950.000	0	PENDAP ATAN ASLI DAERAH (PAD)	PENDAP ATAN ASLI DAERAH (PAD)	1. 30 Orang	185.797.500	Puskesmas Bakarangan	
1.2.2.2.0 2.5	Pengelolaan Pelayanan Kesehatan pada Usia Pendidikan Dasar	1. Jumlah Anak Usia Pendidikan Dasar yang Mendapatkan Pelayanan Kesehatan Sesuai Standar	1. Jumlah Anak Usia Pendidikan Dasar yang Mendapatkan Pelayanan Kesehatan Sesuai Standar	Masyarakat, Semua ASN	Masyarakat, Semua ASN	Kab. Tapin	Kab. Tapin	1. 30 Orang	1. 30 Orang	20.700.000	20.700.000	0	PENDAP ATAN ASLI DAERAH (PAD)	PENDAP ATAN ASLI DAERAH (PAD)	1. 30 Orang	21.735.000	Puskesmas Bakarangan	
1.2.2.2.0 2.6	Pengelolaan Pelayanan Kesehatan pada Usia Produktif	1. Jumlah Penduduk Usia Produktif yang Mendapatkan Pelayanan Kesehatan Sesuai Standar	1. Jumlah Penduduk Usia Produktif yang Mendapatkan Pelayanan Kesehatan Sesuai Standar	Masyarakat, Semua ASN	Masyarakat, Semua ASN	Kab. Tapin	Kab. Tapin	1. 30 Orang	1. 30 Orang	22.100.000	22.100.000	0	PENDAP ATAN ASLI DAERAH (PAD)	PENDAP ATAN ASLI DAERAH (PAD)	1. 30 Orang	23.205.000	Puskesmas Bakarangan	



No.	Urusan/Bidang Urusan/Program/Kegiatan/ Sub Kegiatan	Indikator Kinerja Program / Kegiatan / Sub Kegiatan		Rencana Tahun 2022												Perkiraan Maju Tahun 2023		SKPD Penanggung jawab
				Kelompok Sasaran		Lokasi		Target Capaian		Pagu Indikatif		Sumber Dana		Target Capaian	Pagu Indikatif			
		Sebelum	Sesudah	Sebelum	Sesudah	Sebelum	Sesudah	Sebelum	Sesudah	Sebelum	Sesudah	13 = 12-11	14			15		
1	2	3	4	5	6	7	8	9	10	11	12	13 = 12-11	14	15	16	17	18	
1.2.2.2.0 2.7	Pengelolaan Pelayanan Kesehatan pada Usia Lanjut	1. Jumlah Penduduk Usia Lanjut yang Mendapatkan Pelayanan Kesehatan Sesuai Standar	1. Jumlah Penduduk Usia Lanjut yang Mendapatkan Pelayanan Kesehatan Sesuai Standar	Masyarakat, Semua ASN	Masyarakat, Semua ASN	Kab. Tapin	Kab. Tapin	1. 30 Orang	1. 30 Orang	5.515.000	5.515.000	0	PENDAP ATAN ASLI DAERAH (PAD)	PENDAP ATAN ASLI DAERAH (PAD)	1. 30 Orang	5.790.750	Puskesmas Bakarangan	
1.2.2.2.0 2.10	Pengelolaan Pelayanan Kesehatan Orang dengan Gangguan Jiwa Berat	1. Jumlah Orang yang Mendapatkan Pelayanan Kesehatan Orang dengan Gangguan Jiwa Berat Sesuai Standar	1. Jumlah Orang yang Mendapatkan Pelayanan Kesehatan Orang dengan Gangguan Jiwa Berat Sesuai Standar	Masyarakat, Semua ASN	Masyarakat, Semua ASN	Kab. Tapin	Kab. Tapin	1. 30 Orang	1. 30 Orang	31.650.000	31.650.000	0	PENDAP ATAN ASLI DAERAH (PAD)	PENDAP ATAN ASLI DAERAH (PAD)	1. 30 Orang	33.232.500	Puskesmas Bakarangan	
1.2.2.2.0 2.11	Pengelolaan Pelayanan Kesehatan Orang Terduga Tuberkulosis	1. Jumlah Orang Terduga Menderita Tuberkulosis yang Mendapatkan Pelayanan Sesuai Standar	1. Jumlah Orang Terduga Menderita Tuberkulosis yang Mendapatkan Pelayanan Sesuai Standar	Masyarakat, Semua ASN	Masyarakat, Semua ASN	Kab. Tapin	Kab. Tapin	1. 30 Orang	1. 30 Orang	36.850.000	36.850.000	0	PENDAP ATAN ASLI DAERAH (PAD)	PENDAP ATAN ASLI DAERAH (PAD)	1. 30 Orang	38.692.500	Puskesmas Bakarangan	
1.2.2.2.0 2.13	Pengelolaan Pelayanan Kesehatan bagi Penduduk pada Kondisi Kejadian Luar Biasa (KLB)	1. Jumlah Dokumen Hasil Pengelolaan Pelayanan Kesehatan bagi Penduduk pada Kondisi Kejadian Luar Biasa (KLB) Sesuai Standar	1. Jumlah Dokumen Hasil Pengelolaan Pelayanan Kesehatan bagi Penduduk pada Kondisi Kejadian Luar Biasa (KLB) Sesuai Standar	Masyarakat, Semua ASN	Masyarakat, Semua ASN	Kab. Tapin	Kab. Tapin	1. 1 Dokumen	1. 1 Dokumen	35.700.000	35.700.000	0	PENDAP ATAN ASLI DAERAH (PAD)	PENDAP ATAN ASLI DAERAH (PAD)	1. 1 Dokumen	37.485.000	Puskesmas Bakarangan	
1.2.2.2.0 2.15	Pengelolaan Pelayanan Kesehatan Gizi Masyarakat	1. Jumlah Dokumen Hasil Pengelolaan Pelayanan Kesehatan Gizi Masyarakat	1. Jumlah Dokumen Hasil Pengelolaan Pelayanan Kesehatan Gizi Masyarakat	Masyarakat, Semua ASN	Masyarakat, Semua ASN	Kab. Tapin	Kab. Tapin	1. 30 Dokumen	1. 30 Dokumen	14.010.000	14.010.000	0	PENDAP ATAN ASLI DAERAH (PAD)	PENDAP ATAN ASLI DAERAH (PAD)	1. 30 Dokumen	14.710.500	Puskesmas Bakarangan	
1.2.2.2.0 2.16	Pengelolaan Pelayanan Kesehatan Kerja dan Olahraga	1. Jumlah Dokumen Hasil Pengelolaan Pelayanan Kesehatan Kerja dan Olahraga	1. Jumlah Dokumen Hasil Pengelolaan Pelayanan Kesehatan Kerja dan Olahraga	Masyarakat, Semua ASN	Masyarakat, Semua ASN	Kab. Tapin	Kab. Tapin	1. 30 Dokumen	1. 30 Dokumen	29.320.000	29.320.000	0	PENDAP ATAN ASLI DAERAH (PAD)	PENDAP ATAN ASLI DAERAH (PAD)	1. 30 Dokumen	30.786.000	Puskesmas Bakarangan	
1.2.2.2.0 2.17	Pengelolaan Pelayanan Kesehatan Lingkungan	1. Jumlah Dokumen Hasil Pengelolaan Pelayanan Kesehatan Lingkungan	1. Jumlah Dokumen Hasil Pengelolaan Pelayanan Kesehatan Lingkungan	Masyarakat, Semua ASN	Masyarakat, Semua ASN	Kab. Tapin	Kab. Tapin	1. 30 Dokumen	1. 30 Dokumen	21.510.000	21.510.000	0	PENDAP ATAN ASLI DAERAH (PAD)	PENDAP ATAN ASLI DAERAH (PAD)	1. 30 Dokumen	22.585.500	Puskesmas Bakarangan	
1.2.2.2.0 2.18	Pengelolaan Pelayanan Promosi Kesehatan	1. Jumlah Dokumen Hasil Pengelolaan Pelayanan Promosi Kesehatan	1. Jumlah Dokumen Hasil Pengelolaan Pelayanan Promosi Kesehatan	Masyarakat, Semua ASN	Masyarakat, Semua ASN	Kab. Tapin	Kab. Tapin	1. 1 Dokumen	1. 1 Dokumen	87.765.000	87.765.000	0	PENDAP ATAN ASLI DAERAH (PAD)	PENDAP ATAN ASLI DAERAH (PAD)	1. 1 Dokumen	92.153.250	Puskesmas Bakarangan	
1.2.2.2.0 2.20	Pengelolaan Surveilans Kesehatan	1. Jumlah Dokumen Hasil Pengelolaan Surveilans Kesehatan	1. Jumlah Dokumen Hasil Pengelolaan Surveilans Kesehatan	Masyarakat, Semua ASN	Masyarakat, Semua ASN	Kab. Tapin	Kab. Tapin	1. 30 Dokumen	1. 30 Dokumen	2.250.000	2.250.000	0	PENDAP ATAN ASLI DAERAH (PAD)	PENDAP ATAN ASLI DAERAH (PAD)	1. 30 Dokumen	2.362.500	Puskesmas Bakarangan	
1.2.2.2.0 2.25	Pelayanan Kesehatan Penyakit Menular dan Tidak Menular	1. Jumlah Dokumen Hasil Pelayanan Kesehatan Penyakit Menular dan Tidak Menular	1. Jumlah Dokumen Hasil Pelayanan Kesehatan Penyakit Menular dan Tidak Menular	Masyarakat, Semua ASN	Masyarakat, Semua ASN	Kab. Tapin	Kab. Tapin	1. 30 Dokumen	1. 30 Dokumen	110.100.000	110.100.000	0	PENDAP ATAN ASLI DAERAH (PAD)	PENDAP ATAN ASLI DAERAH (PAD)	1. 30 Dokumen	115.605.000	Puskesmas Bakarangan	
1.2.2.2.0 2.26	Pengelolaan Jaminan Kesehatan Masyarakat	1. Jumlah Dokumen Hasil Pengelolaan Jaminan Kesehatan Masyarakat	1. Jumlah Dokumen Hasil Pengelolaan Jaminan Kesehatan Masyarakat	Masyarakat, Semua ASN	Masyarakat, Semua ASN	Kab. Tapin	Kab. Tapin	1. 1 Dokumen	1. 1 Dokumen	638.631.120	638.631.120	0	PENDAP ATAN ASLI DAERAH (PAD)	PENDAP ATAN ASLI DAERAH (PAD)	1. 1 Dokumen	670.562.676	Puskesmas Bakarangan	
1.2.2.2.0 2.33	Operasional Pelayanan Puskesmas	1. Jumlah Dokumen Operasional Pelayanan Puskesmas	1. Jumlah Dokumen Operasional Pelayanan Puskesmas	Masyarakat, Semua ASN	Masyarakat, Semua ASN	Kab. Tapin	Kab. Tapin	1. 30 Dokumen	1. 30 Dokumen	187.098.490	187.098.490	0	PENDAP ATAN ASLI DAERAH (PAD)	PENDAP ATAN ASLI DAERAH (PAD)	1. 30 Dokumen	196.453.415	Puskesmas Bakarangan	
1.2.3	Program Peningkatan Kapasitas Sumber Daya Manusia Kesehatan	1. Persentase Kebutuhan Sumberdaya manusia kesehatan	1. Persentase Kebutuhan Sumberdaya manusia kesehatan					1. 100 Bulan	1. 100 Bulan	43.200.000	43.200.000	0				45.360.000		
1.2.3.2.0 2	Perencanaan Kebutuhan dan Pendayagunaan Sumberdaya Manusia Kesehatan untuk UKP dan UKM di Wilayah Kabupaten/Kota	1. Persentase Perencanaan Kebutuhan dan Pendayagunaan Sumberdaya Manusia Kesehatan untuk UKP dan UKM di Wilayah Kabupaten/Kota	1. Persentase Perencanaan Kebutuhan dan Pendayagunaan Sumberdaya Manusia Kesehatan untuk UKP dan UKM di Wilayah Kabupaten/Kota	Masyarakat, Semua ASN	Masyarakat, Semua ASN	Kab. Tapin	Kab. Tapin	1. 100%	1. 100%	43.200.000	43.200.000	0	PENDAP ATAN ASLI DAERAH (PAD)	PENDAP ATAN ASLI DAERAH (PAD)	1. 100%	45.360.000	Puskesmas Bakarangan	
1.2.3.2.0 2.2	Pemenuhan Kebutuhan Sumber Daya Manusia Kesehatan sesuai Standar	1. Jumlah sumber daya manusia kesehatan sesuai standar	1. Jumlah sumber daya manusia kesehatan sesuai standar	Masyarakat, Semua ASN	Masyarakat, Semua ASN	Kab. Tapin	Kab. Tapin	1. 23 orang	1. 23 orang	43.200.000	43.200.000	0	PENDAP ATAN ASLI DAERAH (PAD)	PENDAP ATAN ASLI DAERAH (PAD)	1. 23 orang	45.360.000	Puskesmas Bakarangan	
										1.082.116.000	1.082.116.000	0				1.136.221.800		





No.	Urusan/Bidang Urusan/Program/Kegiatan/ Sub Kegiatan	Indikator Kinerja Program / Kegiatan / Sub Kegiatan		Rencana Tahun 2022												Perkiraan Maju Tahun 2023		SKPD Penanggung jawab
				Kelompok Sasaran		Lokasi		Target Capaian		Pagu Indikatif		Sumber Dana		Target Capaian	Pagu Indikatif			
				Sebelum	Sesudah	Sebelum	Sesudah	Sebelum	Sesudah	Sebelum	Sesudah	Sebelum	Sesudah					
1	2	3	4	5	6	7	8	9	10	11	12	13 = 12-11	14	15	16	17	18	
1	URUSAN PEMERINTAHAN WAJIB YANG BERKAITAN DENGAN PELAYANAN DASAR																	
1.2	Kesehatan																	
1.2.2	Program Pemenuhan Upaya Kesehatan Perorangan Dan Upaya Kesehatan Masyarakat	1. Persentase PEMENUHAN UPAYA KESEHATAN PERORANGAN DAN UPAYA KESEHATAN MASYARAKAT	1. Persentase PEMENUHAN UPAYA KESEHATAN PERORANGAN DAN UPAYA KESEHATAN MASYARAKAT					1. 100 persen	1. 100 persen	1.020.916.000	1.020.916.000	0				1.071.961.800		
1.2.2.2.0	2 Penyediaan Layanan Kesehatan untuk UKM dan UKP Rujukan Tingkat Daerah Kabupaten/Kota	1. PERSENTASE Penyediaan Layanan Kesehatan untuk UKM dan UKP Rujukan Tingkat Daerah Kabupaten/Kota 2. PERSENTASE Penyediaan Layanan Kesehatan untuk UKM dan UKP Rujukan Tingkat Daerah Kabupaten/Kota	1. PERSENTASE Penyediaan Layanan Kesehatan untuk UKM dan UKP Rujukan Tingkat Daerah Kabupaten/Kota 2. PERSENTASE Penyediaan Layanan Kesehatan untuk UKM dan UKP Rujukan Tingkat Daerah Kabupaten/Kota	Masyarakat, Semua ASN	Masyarakat, Semua ASN	Kab. Tapin	Kab. Tapin	1. 100%	1. 100%	1.020.916.000	1.020.916.000	0	PENDAP ATAN ASLI DAERAH (PAD)	PENDAP ATAN ASLI DAERAH (PAD)	1. 100%	1.071.961.800	Puskesmas Pandahan	
1.2.2.2.0	2.1 Pengelolaan Pelayanan Kesehatan Ibu Hamil	1. Jumlah Ibu Hamil yang Mendapatkan Pelayanan Kesehatan Sesuai Standar	1. Jumlah Ibu Hamil yang Mendapatkan Pelayanan Kesehatan Sesuai Standar	Masyarakat, Semua ASN	Masyarakat, Semua ASN	Kab. Tapin	Kab. Tapin	1. 200 Orang	1. 200 Orang	59.246.100	59.246.100	0	PENDAP ATAN ASLI DAERAH (PAD)	PENDAP ATAN ASLI DAERAH (PAD)	1. 200 Orang	62.208.405	Puskesmas Pandahan	
1.2.2.2.0	2.3 Pengelolaan Pelayanan Kesehatan Bayi Baru Lahir	1. Jumlah Bayi Baru Lahir yang Mendapatkan Pelayanan Kesehatan Sesuai Standar	1. Jumlah Bayi Baru Lahir yang Mendapatkan Pelayanan Kesehatan Sesuai Standar	Masyarakat, Semua ASN	Masyarakat, Semua ASN	Kab. Tapin	Kab. Tapin	1. 300 Orang	1. 300 Orang	9.000.000	9.000.000	0	PENDAP ATAN ASLI DAERAH (PAD)	PENDAP ATAN ASLI DAERAH (PAD)	1. 300 Orang	9.450.000	Puskesmas Pandahan	
1.2.2.2.0	2.4 Pengelolaan Pelayanan Kesehatan Balita	1. Jumlah Balita yang Mendapatkan Pelayanan Kesehatan Sesuai Standar	1. Jumlah Balita yang Mendapatkan Pelayanan Kesehatan Sesuai Standar	Masyarakat, Semua ASN	Masyarakat, Semua ASN	Kab. Tapin	Kab. Tapin	1. 30 Orang	1. 30 Orang	21.690.000	21.690.000	0	PENDAP ATAN ASLI DAERAH (PAD)	PENDAP ATAN ASLI DAERAH (PAD)	1. 30 Orang	22.774.500	Puskesmas Pandahan	
1.2.2.2.0	2.5 Pengelolaan Pelayanan Kesehatan pada Usia Pendidikan Dasar	1. Jumlah Anak Usia Pendidikan Dasar yang Mendapatkan Pelayanan Kesehatan Sesuai Standar	1. Jumlah Anak Usia Pendidikan Dasar yang Mendapatkan Pelayanan Kesehatan Sesuai Standar	Masyarakat, Semua ASN	Masyarakat, Semua ASN	Kab. Tapin	Kab. Tapin	1. 30 Orang	1. 30 Orang	31.352.000	31.352.000	0	PENDAP ATAN ASLI DAERAH (PAD)	PENDAP ATAN ASLI DAERAH (PAD)	1. 30 Orang	32.919.600	Puskesmas Pandahan	
1.2.2.2.0	2.6 Pengelolaan Pelayanan Kesehatan pada Usia Produktif	1. Jumlah Penduduk Usia Produktif yang Mendapatkan Pelayanan Kesehatan Sesuai Standar	1. Jumlah Penduduk Usia Produktif yang Mendapatkan Pelayanan Kesehatan Sesuai Standar	Masyarakat, Semua ASN	Masyarakat, Semua ASN	Kab. Tapin	Kab. Tapin	1. 30 Orang	1. 30 Orang	2.100.000	2.100.000	0	PENDAP ATAN ASLI DAERAH (PAD)	PENDAP ATAN ASLI DAERAH (PAD)	1. 30 Orang	2.205.000	Puskesmas Pandahan	
1.2.2.2.0	2.7 Pengelolaan Pelayanan Kesehatan pada Usia Lanjut	1. Jumlah Penduduk Usia Lanjut yang Mendapatkan Pelayanan Kesehatan Sesuai Standar	1. Jumlah Penduduk Usia Lanjut yang Mendapatkan Pelayanan Kesehatan Sesuai Standar	Masyarakat, Semua ASN	Masyarakat, Semua ASN	Kab. Tapin	Kab. Tapin	1. 30 Orang	1. 30 Orang	52.500.000	52.500.000	0	PENDAP ATAN ASLI DAERAH (PAD)	PENDAP ATAN ASLI DAERAH (PAD)	1. 30 Orang	55.125.000	Puskesmas Pandahan	
1.2.2.2.0	2.10 Pengelolaan Pelayanan Kesehatan Orang dengan Gangguan Jiwa Berat	1. Jumlah Orang yang Mendapatkan Pelayanan Kesehatan Orang dengan Gangguan Jiwa Berat Sesuai Standar	1. Jumlah Orang yang Mendapatkan Pelayanan Kesehatan Orang dengan Gangguan Jiwa Berat Sesuai Standar	Masyarakat, Semua ASN	Masyarakat, Semua ASN	Kab. Tapin	Kab. Tapin	1. 30 Orang	1. 30 Orang	3.000.000	3.000.000	0	PENDAP ATAN ASLI DAERAH (PAD)	PENDAP ATAN ASLI DAERAH (PAD)	1. 30 Orang	3.150.000	Puskesmas Pandahan	
1.2.2.2.0	2.11 Pengelolaan Pelayanan Kesehatan Orang Terduga Tuberkulosis	1. Jumlah Orang Terduga Menderita Tuberkulosis yang Mendapatkan Pelayanan Sesuai Standar	1. Jumlah Orang Terduga Menderita Tuberkulosis yang Mendapatkan Pelayanan Sesuai Standar	Masyarakat, Semua ASN	Masyarakat, Semua ASN	Kab. Tapin	Kab. Tapin	1. 30 Orang	1. 30 Orang	4.500.000	4.500.000	0	PENDAP ATAN ASLI DAERAH (PAD)	PENDAP ATAN ASLI DAERAH (PAD)	1. 30 Orang	4.725.000	Puskesmas Pandahan	
1.2.2.2.0	2.13 Pengelolaan Pelayanan Kesehatan bagi Penduduk pada Kondisi Kejadian Luar Biasa (KLB)	1. Jumlah Dokumen Hasil Pengelolaan Pelayanan Kesehatan bagi Penduduk pada Kondisi Kejadian Luar Biasa (KLB) Sesuai Standar	1. Jumlah Dokumen Hasil Pengelolaan Pelayanan Kesehatan bagi Penduduk pada Kondisi Kejadian Luar Biasa (KLB) Sesuai Standar	Masyarakat, Semua ASN	Masyarakat, Semua ASN	Kab. Tapin	Kab. Tapin	1. 1 Dokumen	1. 1 Dokumen	76.200.000	76.200.000	0	PENDAP ATAN ASLI DAERAH (PAD)	PENDAP ATAN ASLI DAERAH (PAD)	1. 1 Dokumen	80.010.000	Puskesmas Pandahan	
1.2.2.2.0	2.15 Pengelolaan Pelayanan Kesehatan Gizi Masyarakat	1. Jumlah Dokumen Hasil Pengelolaan Pelayanan Kesehatan Gizi Masyarakat	1. Jumlah Dokumen Hasil Pengelolaan Pelayanan Kesehatan Gizi Masyarakat	Masyarakat, Semua ASN	Masyarakat, Semua ASN	Kab. Tapin	Kab. Tapin	1. 30 Dokumen	1. 30 Dokumen	56.741.600	56.741.600	0	PENDAP ATAN ASLI DAERAH (PAD)	PENDAP ATAN ASLI DAERAH (PAD)	1. 30 Dokumen	59.578.680	Puskesmas Pandahan	
1.2.2.2.0	2.16 Pengelolaan Pelayanan Kesehatan Kerja dan Olahraga	1. Jumlah Dokumen Hasil Pengelolaan Pelayanan Kesehatan Kerja dan Olahraga	1. Jumlah Dokumen Hasil Pengelolaan Pelayanan Kesehatan Kerja dan Olahraga	Masyarakat, Semua ASN	Masyarakat, Semua ASN	Kab. Tapin	Kab. Tapin	1. 30 Dokumen	1. 30 Dokumen	7.990.000	7.990.000	0	PENDAP ATAN ASLI DAERAH (PAD)	PENDAP ATAN ASLI DAERAH (PAD)	1. 30 Dokumen	8.389.500	Puskesmas Pandahan	
1.2.2.2.0	2.17 Pengelolaan Pelayanan Kesehatan Lingkungan	1. Jumlah Dokumen Hasil Pengelolaan Pelayanan Kesehatan Lingkungan	1. Jumlah Dokumen Hasil Pengelolaan Pelayanan Kesehatan Lingkungan	Masyarakat, Semua ASN	Masyarakat, Semua ASN	Kab. Tapin	Kab. Tapin	1. 30 Dokumen	1. 30 Dokumen	15.746.700	15.746.700	0	PENDAP ATAN ASLI	PENDAP ATAN ASLI	1. 30 Dokumen	16.534.035	Puskesmas Pandahan	



No.	Urusan/Bidang Urusan/Program/Kegiatan/ Sub Kegiatan	Indikator Kinerja Program / Kegiatan / Sub Kegiatan		Rencana Tahun 2022												Perkiraan Maju Tahun 2023		SKPD Penanggung jawab
				Kelompok Sasaran		Lokasi		Target Capaian		Pagu Indikatif		Sumber Dana		Target Capaian	Pagu Indikatif			
				Sebelum	Sesudah	Sebelum	Sesudah	Sebelum	Sesudah	Sebelum	Sesudah	Sebelum	Sesudah					
1	2	3	4	5	6	7	8	9	10	11	12	13 = 12-11	14	15	16	17	18	
				ASN	ASN									DAERAH (PAD)	DAERAH (PAD)			
1.2.2.2.0 2.18	Pengelolaan Pelayanan Promosi Kesehatan	1. Jumlah Dokumen Hasil Pengelolaan Pelayanan Promosi Kesehatan	1. Jumlah Dokumen Hasil Pengelolaan Pelayanan Promosi Kesehatan	Masyarakat, Semua ASN	Masyarakat, Semua ASN	Kab. Tapin	Kab. Tapin	1. 1 Dokumen	1. 1 Dokumen	45.274.600	45.274.600	0	PENDAP ATAN ASLI DAERAH (PAD)	PENDAP ATAN ASLI DAERAH (PAD)	1. 1 Dokumen	47.538.330	Puskesmas Pandahan	
1.2.2.2.0 2.25	Pelayanan Kesehatan Penyakit Menular dan Tidak Menular	1. Jumlah Dokumen Hasil Pelayanan Kesehatan Penyakit Menular dan Tidak Menular	1. Jumlah Dokumen Hasil Pelayanan Kesehatan Penyakit Menular dan Tidak Menular	Masyarakat, Semua ASN	Masyarakat, Semua ASN	Kab. Tapin	Kab. Tapin	1. 30 Dokumen	1. 30 Dokumen	159.075.000	159.075.000	0	PENDAP ATAN ASLI DAERAH (PAD)	PENDAP ATAN ASLI DAERAH (PAD)	1. 30 Dokumen	167.028.750	Puskesmas Pandahan	
1.2.2.2.0 2.26	Pengelolaan Jaminan Kesehatan Masyarakat	1. Jumlah Dokumen Hasil Pengelolaan Jaminan Kesehatan Masyarakat	1. Jumlah Dokumen Hasil Pengelolaan Jaminan Kesehatan Masyarakat	Masyarakat, Semua ASN	Masyarakat, Semua ASN	Kab. Tapin	Kab. Tapin	1. 1 Dokumen	1. 1 Dokumen	338.100.000	338.100.000	0	PENDAP ATAN ASLI DAERAH (PAD)	PENDAP ATAN ASLI DAERAH (PAD)	1. 1 Dokumen	355.005.000	Puskesmas Pandahan	
1.2.2.2.0 2.33	Operasional Pelayanan Puskesmas	1. Jumlah Dokumen Operasional Pelayanan Puskesmas	1. Jumlah Dokumen Operasional Pelayanan Puskesmas	Masyarakat, Semua ASN	Masyarakat, Semua ASN	Kab. Tapin	Kab. Tapin	1. 30 Dokumen	1. 30 Dokumen	138.400.000	138.400.000	0	PENDAP ATAN ASLI DAERAH (PAD)	PENDAP ATAN ASLI DAERAH (PAD)	1. 30 Dokumen	145.320.000	Puskesmas Pandahan	
1.2.3	Program Peningkatan Kapasitas Sumber Daya Manusia Kesehatan	1. Persentase Kebutuhan Sumberdaya manusia kesehatan	1. Persentase Kebutuhan Sumberdaya manusia kesehatan					1. 100 Bulan	1. 100 Bulan	61.200.000	61.200.000	0				64.260.000		
1.2.3.2.0 2	Perencanaan Kebutuhan dan Pendayagunaan Sumberdaya Manusia Kesehatan untuk UKP dan UKM di Wilayah Kabupaten/Kota	1. Persentase Perencanaan Kebutuhan dan Pendayagunaan Sumberdaya Manusia Kesehatan untuk UKP dan UKM di Wilayah Kabupaten/Kota	1. Persentase Perencanaan Kebutuhan dan Pendayagunaan Sumberdaya Manusia Kesehatan untuk UKP dan UKM di Wilayah Kabupaten/Kota	Masyarakat, Semua ASN	Masyarakat, Semua ASN	Kab. Tapin	Kab. Tapin	1. 100%	1. 100%	61.200.000	61.200.000	0	PENDAP ATAN ASLI DAERAH (PAD)	PENDAP ATAN ASLI DAERAH (PAD)	1. 100%	64.260.000	Puskesmas Pandahan	
1.2.3.2.0 2.2	Pemenuhan Kebutuhan Sumber Daya Manusia Kesehatan sesuai Standar	1. Jumlah sumber daya manusia kesehatan sesuai standar	1. Jumlah sumber daya manusia kesehatan sesuai standar	Masyarakat, Semua ASN	Masyarakat, Semua ASN	Kab. Tapin	Kab. Tapin	1. 23 orang	1. 23 orang	61.200.000	61.200.000	0	PENDAP ATAN ASLI DAERAH (PAD)	PENDAP ATAN ASLI DAERAH (PAD)	1. 23 orang	64.260.000	Puskesmas Pandahan	
	Puskesmas Tambaruntung									1.326.341.300	1.326.341.300	0				1.392.658.365		
1	URUSAN PEMERINTAHAN WAJIB YANG BERKAITAN DENGAN PELAYANAN DASAR																	
1.2	Kesehatan																	
1.2.2	Program Pemenuhan Upaya Kesehatan Perorangan Dan Upaya Kesehatan Masyarakat	1. Persentase PEMENUHAN UPAYA KESEHATAN PERORANGAN DAN UPAYA KESEHATAN MASYARAKAT	1. Persentase PEMENUHAN UPAYA KESEHATAN PERORANGAN DAN UPAYA KESEHATAN MASYARAKAT					1. 100 persen	1. 100 persen	1.247.141.300	1.247.141.300	0				1.309.498.365		
1.2.2.2.0 2	Penyediaan Layanan Kesehatan untuk UKM dan UKP Rujukan Tingkat Daerah Kabupaten/Kota	1. PERSENTASE Penyediaan Layanan Kesehatan untuk UKM dan UKP Rujukan Tingkat Daerah Kabupaten/Kota 2. PERSENTASE Penyediaan Layanan Kesehatan untuk UKM dan UKP Rujukan Tingkat Daerah Kabupaten/Kota	1. PERSENTASE Penyediaan Layanan Kesehatan untuk UKM dan UKP Rujukan Tingkat Daerah Kabupaten/Kota 2. PERSENTASE Penyediaan Layanan Kesehatan untuk UKM dan UKP Rujukan Tingkat Daerah Kabupaten/Kota	Masyarakat, Semua ASN	Masyarakat, Semua ASN	Kab. Tapin	Kab. Tapin	1. 100% 2. 100%	1. 100% 2. 100%	1.247.141.300	1.247.141.300	0	PENDAP ATAN ASLI DAERAH (PAD)	PENDAP ATAN ASLI DAERAH (PAD)	1. 100% 2. 100%	1.309.498.365	Puskesmas Tambaruntung	
1.2.2.2.0 2.1	Pengelolaan Pelayanan Kesehatan Ibu Hamil	1. Jumlah Ibu Hamil yang Mendapatkan Pelayanan Kesehatan Sesuai Standar	1. Jumlah Ibu Hamil yang Mendapatkan Pelayanan Kesehatan Sesuai Standar	Masyarakat, Semua ASN	Masyarakat, Semua ASN	Kab. Tapin	Kab. Tapin	1. 200 Orang	1. 200 Orang	87.265.000	87.265.000	0	PENDAP ATAN ASLI DAERAH (PAD)	PENDAP ATAN ASLI DAERAH (PAD)	1. 200 Orang	91.628.250	Puskesmas Tambaruntung	
1.2.2.2.0 2.2	Pengelolaan Pelayanan Kesehatan Ibu Bersalin	1. Jumlah Ibu Bersalin yang Mendapatkan Pelayanan Kesehatan Sesuai Standar	1. Jumlah Ibu Bersalin yang Mendapatkan Pelayanan Kesehatan Sesuai Standar	Masyarakat, Semua ASN	Masyarakat, Semua ASN	Kab. Tapin	Kab. Tapin	1. 60 Orang	1. 60 Orang	2.420.000	2.420.000	0	PENDAP ATAN ASLI DAERAH (PAD)	PENDAP ATAN ASLI DAERAH (PAD)	1. 60 Orang	2.541.000	Puskesmas Tambaruntung	
1.2.2.2.0 2.4	Pengelolaan Pelayanan Kesehatan Balita	1. Jumlah Balita yang Mendapatkan Pelayanan Kesehatan Sesuai Standar	1. Jumlah Balita yang Mendapatkan Pelayanan Kesehatan Sesuai Standar	Masyarakat, Semua ASN	Masyarakat, Semua ASN	Kab. Tapin	Kab. Tapin	1. 30 Orang	1. 30 Orang	8.400.000	8.400.000	0	PENDAP ATAN ASLI DAERAH (PAD)	PENDAP ATAN ASLI DAERAH (PAD)	1. 30 Orang	8.820.000	Puskesmas Tambaruntung	
1.2.2.2.0 2.5	Pengelolaan Pelayanan Kesehatan pada Usia Pendidikan Dasar	1. Jumlah Anak Usia Pendidikan Dasar yang Mendapatkan Pelayanan	1. Jumlah Anak Usia Pendidikan Dasar yang Mendapatkan Pelayanan	Masyarakat, Semua ASN	Masyarakat, Semua ASN	Kab. Tapin	Kab. Tapin	1. 30 Orang	1. 30 Orang	26.100.000	26.100.000	0	PENDAP ATAN ASLI	PENDAP ATAN ASLI	1. 30 Orang	27.405.000	Puskesmas Tambaruntung	



No.	Urusan/Bidang Urusan/Program/Kegiatan/ Sub Kegiatan	Indikator Kinerja Program / Kegiatan / Sub Kegiatan		Rencana Tahun 2022												Perkiraan Maju Tahun 2023		SKPD Penanggung jawab
				Kelompok Sasaran		Lokasi		Target Capaian		Pagu Indikatif		Sumber Dana		Target Capaian	Pagu Indikatif			
		Sebelum	Sesudah	Sebelum	Sesudah	Sebelum	Sesudah	Sebelum	Sesudah	Sebelum	Sesudah	Sebelum	Sesudah					
1	2	3	4	5	6	7	8	9	10	11	12	13 = 12-11	14	15	16	17	18	
		Kesehatan Sesuai Standar	Kesehatan Sesuai Standar	ASN	ASN									DAERAH (PAD)	DAERAH (PAD)			ung
1.2.2.2.0 2.7	Pengelolaan Pelayanan Kesehatan pada Usia Lanjut	1. Jumlah Penduduk Usia Lanjut yang Mendapatkan Pelayanan Kesehatan Sesuai Standar	1. Jumlah Penduduk Usia Lanjut yang Mendapatkan Pelayanan Kesehatan Sesuai Standar	Masyarakat, Semua ASN	Masyarakat, Semua ASN	Kab. Tapin	Kab. Tapin	1. 30 Orang	1. 30 Orang	10.150.000	10.150.000	0	PENDAP ATAN ASLI DAERAH (PAD)	PENDAP ATAN ASLI DAERAH (PAD)	1. 30 Orang	10.657.500	Puskesmas Tambaruntung	
1.2.2.2.0 2.13	Pengelolaan Pelayanan Kesehatan bagi Penduduk pada Kondisi Kejadian Luar Biasa (KLB)	1. Jumlah Dokumen Hasil Pengelolaan Pelayanan Kesehatan bagi Penduduk pada Kondisi Kejadian Luar Biasa (KLB) Sesuai Standar	1. Jumlah Dokumen Hasil Pengelolaan Pelayanan Kesehatan bagi Penduduk pada Kondisi Kejadian Luar Biasa (KLB) Sesuai Standar	Masyarakat, Semua ASN	Masyarakat, Semua ASN	Kab. Tapin	Kab. Tapin	1. 1 Dokumen	1. 1 Dokumen	94.800.000	94.800.000	0	PENDAP ATAN ASLI DAERAH (PAD)	PENDAP ATAN ASLI DAERAH (PAD)	1. 1 Dokumen	99.540.000	Puskesmas Tambaruntung	
1.2.2.2.0 2.15	Pengelolaan Pelayanan Kesehatan Gizi Masyarakat	1. Jumlah Dokumen Hasil Pengelolaan Pelayanan Kesehatan Gizi Masyarakat	1. Jumlah Dokumen Hasil Pengelolaan Pelayanan Kesehatan Gizi Masyarakat	Masyarakat, Semua ASN	Masyarakat, Semua ASN	Kab. Tapin	Kab. Tapin	1. 30 Dokumen	1. 30 Dokumen	32.170.000	32.170.000	0	PENDAP ATAN ASLI DAERAH (PAD)	PENDAP ATAN ASLI DAERAH (PAD)	1. 30 Dokumen	33.778.500	Puskesmas Tambaruntung	
1.2.2.2.0 2.16	Pengelolaan Pelayanan Kesehatan Kerja dan Olahraga	1. Jumlah Dokumen Hasil Pengelolaan Pelayanan Kesehatan Kerja dan Olahraga	1. Jumlah Dokumen Hasil Pengelolaan Pelayanan Kesehatan Kerja dan Olahraga	Masyarakat, Semua ASN	Masyarakat, Semua ASN	Kab. Tapin	Kab. Tapin	1. 30 Dokumen	1. 30 Dokumen	13.925.000	13.925.000	0	PENDAP ATAN ASLI DAERAH (PAD)	PENDAP ATAN ASLI DAERAH (PAD)	1. 30 Dokumen	14.621.250	Puskesmas Tambaruntung	
1.2.2.2.0 2.17	Pengelolaan Pelayanan Kesehatan Lingkungan	1. Jumlah Dokumen Hasil Pengelolaan Pelayanan Kesehatan Lingkungan	1. Jumlah Dokumen Hasil Pengelolaan Pelayanan Kesehatan Lingkungan	Masyarakat, Semua ASN	Masyarakat, Semua ASN	Kab. Tapin	Kab. Tapin	1. 30 Dokumen	1. 30 Dokumen	8.375.000	8.375.000	0	PENDAP ATAN ASLI DAERAH (PAD)	PENDAP ATAN ASLI DAERAH (PAD)	1. 30 Dokumen	8.793.750	Puskesmas Tambaruntung	
1.2.2.2.0 2.18	Pengelolaan Pelayanan Promosi Kesehatan	1. Jumlah Dokumen Hasil Pengelolaan Pelayanan Promosi Kesehatan	1. Jumlah Dokumen Hasil Pengelolaan Pelayanan Promosi Kesehatan	Masyarakat, Semua ASN	Masyarakat, Semua ASN	Kab. Tapin	Kab. Tapin	1. 1 Dokumen	1. 1 Dokumen	56.305.000	56.305.000	0	PENDAP ATAN ASLI DAERAH (PAD)	PENDAP ATAN ASLI DAERAH (PAD)	1. 1 Dokumen	59.120.250	Puskesmas Tambaruntung	
1.2.2.2.0 2.19	Pengelolaan Pelayanan Kesehatan Tradisional, Akupuntur, Asuhan Mandiri dan Tradisional Lainnya	1. Jumlah Dokumen Hasil Pengelolaan Pelayanan Kesehatan Tradisional Akupuntur Asuhan Mandiri dan Tradisional Lainnya	1. Jumlah Dokumen Hasil Pengelolaan Pelayanan Kesehatan Tradisional Akupuntur Asuhan Mandiri dan Tradisional Lainnya	Masyarakat, Semua ASN	Masyarakat, Semua ASN	Kab. Tapin	Kab. Tapin	1. 30 Dokumen	1. 30 Dokumen	10.060.000	10.060.000	0	PENDAP ATAN ASLI DAERAH (PAD)	PENDAP ATAN ASLI DAERAH (PAD)	1. 30 Dokumen	10.563.000	Puskesmas Tambaruntung	
1.2.2.2.0 2.25	Pelayanan Kesehatan Penyakit Menular dan Tidak Menular	1. Jumlah Dokumen Hasil Pelayanan Kesehatan Penyakit Menular dan Tidak Menular	1. Jumlah Dokumen Hasil Pelayanan Kesehatan Penyakit Menular dan Tidak Menular	Masyarakat, Semua ASN	Masyarakat, Semua ASN	Kab. Tapin	Kab. Tapin	1. 30 Dokumen	1. 30 Dokumen	284.880.000	284.880.000	0	PENDAP ATAN ASLI DAERAH (PAD)	PENDAP ATAN ASLI DAERAH (PAD)	1. 30 Dokumen	299.124.000	Puskesmas Tambaruntung	
1.2.2.2.0 2.26	Pengelolaan Jaminan Kesehatan Masyarakat	1. Jumlah Dokumen Hasil Pengelolaan Jaminan Kesehatan Masyarakat	1. Jumlah Dokumen Hasil Pengelolaan Jaminan Kesehatan Masyarakat	Masyarakat, Semua ASN	Masyarakat, Semua ASN	Kab. Tapin	Kab. Tapin	1. 1 Dokumen	1. 1 Dokumen	455.011.300	455.011.300	0	PENDAP ATAN ASLI DAERAH (PAD)	PENDAP ATAN ASLI DAERAH (PAD)	1. 1 Dokumen	477.761.865	Puskesmas Tambaruntung	
1.2.2.2.0 2.33	Operasional Pelayanan Puskesmas	1. Jumlah Dokumen Operasional Pelayanan Puskesmas	1. Jumlah Dokumen Operasional Pelayanan Puskesmas	Masyarakat, Semua ASN	Masyarakat, Semua ASN	Kab. Tapin	Kab. Tapin	1. 30 Dokumen	1. 30 Dokumen	157.280.000	157.280.000	0	PENDAP ATAN ASLI DAERAH (PAD)	PENDAP ATAN ASLI DAERAH (PAD)	1. 30 Dokumen	165.144.000	Puskesmas Tambaruntung	
1.2.3	Program Peningkatan Kapasitas Sumber Daya Manusia Kesehatan	1. Persentase Kebutuhan Sumberdaya manusia kesehatan	1. Persentase Kebutuhan Sumberdaya manusia kesehatan					1. 100 Bulan	1. 100 Bulan	79.200.000	79.200.000	0					83.160.000	
1.2.3.2.0 2	Perencanaan Kebutuhan dan Peningkatan Sumberdaya Manusia Kesehatan untuk UKP dan UKM di Wilayah Kabupaten/Kota	1. Persentase Perencanaan Kebutuhan dan Peningkatan Sumberdaya Manusia Kesehatan untuk UKP dan UKM di Wilayah Kabupaten/Kota	1. Persentase Perencanaan Kebutuhan dan Peningkatan Sumberdaya Manusia Kesehatan untuk UKP dan UKM di Wilayah Kabupaten/Kota	Masyarakat, Semua ASN	Masyarakat, Semua ASN	Kab. Tapin	Kab. Tapin	1. 100%	1. 100%	79.200.000	79.200.000	0	PENDAP ATAN ASLI DAERAH (PAD)	PENDAP ATAN ASLI DAERAH (PAD)	1. 100%	83.160.000	Puskesmas Tambaruntung	
1.2.3.2.0 2.2	Pemenuhan Kebutuhan Sumber Daya Manusia Kesehatan sesuai Standar	1. Jumlah sumber daya manusia kesehatan sesuai standar	1. Jumlah sumber daya manusia kesehatan sesuai standar	Masyarakat, Semua ASN	Masyarakat, Semua ASN	Kab. Tapin	Kab. Tapin	1. 23 orang	1. 23 orang	79.200.000	79.200.000	0	PENDAP ATAN ASLI DAERAH (PAD)	PENDAP ATAN ASLI DAERAH (PAD)	1. 23 orang	83.160.000	Puskesmas Tambaruntung	
										1.834.414.144	1.834.414.144	0				1.926.134.851		
1	URUSAN PEMERINTAHAN WAJIB YANG BERKAITAN DENGAN PELAYANAN DASAR																	
1.2	Kesehatan																	



No.	Urusan/Bidang Urusan/Program/Kegiatan/ Sub Kegiatan	Indikator Kinerja Program / Kegiatan / Sub Kegiatan		Rencana Tahun 2022												Perkiraan Maju Tahun 2023		SKPD Penanggung jawab
				Kelompok Sasaran		Lokasi		Target Capaian		Pagu Indikatif		Sumber Dana		Target Capaian	Pagu Indikatif			
		Sebelum	Sesudah	Sebelum	Sesudah	Sebelum	Sesudah	Sebelum	Sesudah	Jumlah Perubahan (+/-)	Sebelum	Sesudah	16			17		
1	2	3	4	5	6	7	8	9	10	11	12	13 = 12-11	14	15	16	17	18	
1.2.2	Program Pemenuhan Upaya Kesehatan Perorangan Dan Upaya Kesehatan Masyarakat	1. Persentase PEMENUHAN UPAYA KESEHATAN PERORANGAN DAN UPAYA KESEHATAN MASYARAKAT	1. Persentase PEMENUHAN UPAYA KESEHATAN PERORANGAN DAN UPAYA KESEHATAN MASYARAKAT					1. 100 persen	1. 100 persen	1.798.414.144	1.798.414.144	0				1.888.334.851		
1.2.2.2.02	Penyediaan Layanan Kesehatan untuk UKM dan UKP Rujukan Tingkat Daerah Kabupaten/Kota	1. PERSENTASE Penyediaan Layanan Kesehatan untuk UKM dan UKP Rujukan Tingkat Daerah Kabupaten/Kota 2. PERSENTASE Penyediaan Layanan Kesehatan untuk UKM dan UKP Rujukan Tingkat Daerah Kabupaten/Kota	1. PERSENTASE Penyediaan Layanan Kesehatan untuk UKM dan UKP Rujukan Tingkat Daerah Kabupaten/Kota 2. PERSENTASE Penyediaan Layanan Kesehatan untuk UKM dan UKP Rujukan Tingkat Daerah Kabupaten/Kota	Masyarakat, Semua ASN	Masyarakat, Semua ASN	Kab. Tapin	Kab. Tapin	1. 100%	1. 100%	1.798.414.144	1.798.414.144	0	PENDAP ATAN ASLI DAERAH (PAD)	PENDAP ATAN ASLI DAERAH (PAD)	1. 100%	1.888.334.851	Puskesmas Baringin	
1.2.2.2.02.1	Pengelolaan Pelayanan Kesehatan Ibu Hamil	1. Jumlah Ibu Hamil yang Mendapatkan Pelayanan Kesehatan Sesuai Standar	1. Jumlah Ibu Hamil yang Mendapatkan Pelayanan Kesehatan Sesuai Standar	Masyarakat, Semua ASN	Masyarakat, Semua ASN	Kab. Tapin	Kab. Tapin	1. 200 Orang	1. 200 Orang	75.061.200	75.061.200	0	PENDAP ATAN ASLI DAERAH (PAD)	PENDAP ATAN ASLI DAERAH (PAD)	1. 200 Orang	78.814.260	Puskesmas Baringin	
1.2.2.2.02.2	Pengelolaan Pelayanan Kesehatan Ibu Bersalin	1. Jumlah Ibu Bersalin yang Mendapatkan Pelayanan Kesehatan Sesuai Standar	1. Jumlah Ibu Bersalin yang Mendapatkan Pelayanan Kesehatan Sesuai Standar	Masyarakat, Semua ASN	Masyarakat, Semua ASN	Kab. Tapin	Kab. Tapin	1. 60 Orang	1. 60 Orang	39.600.000	39.600.000	0	PENDAP ATAN ASLI DAERAH (PAD)	PENDAP ATAN ASLI DAERAH (PAD)	1. 60 Orang	41.580.000	Puskesmas Baringin	
1.2.2.2.02.3	Pengelolaan Pelayanan Kesehatan Bayi Baru Lahir	1. Jumlah Bayi Baru Lahir yang Mendapatkan Pelayanan Kesehatan Sesuai Standar	1. Jumlah Bayi Baru Lahir yang Mendapatkan Pelayanan Kesehatan Sesuai Standar	Masyarakat, Semua ASN	Masyarakat, Semua ASN	Kab. Tapin	Kab. Tapin	1. 300 Orang	1. 300 Orang	80.250.000	80.250.000	0	PENDAP ATAN ASLI DAERAH (PAD)	PENDAP ATAN ASLI DAERAH (PAD)	1. 300 Orang	84.262.500	Puskesmas Baringin	
1.2.2.2.02.4	Pengelolaan Pelayanan Kesehatan Balita	1. Jumlah Balita yang Mendapatkan Pelayanan Kesehatan Sesuai Standar	1. Jumlah Balita yang Mendapatkan Pelayanan Kesehatan Sesuai Standar	Masyarakat, Semua ASN	Masyarakat, Semua ASN	Kab. Tapin	Kab. Tapin	1. 30 Orang	1. 30 Orang	2.400.000	2.400.000	0	PENDAP ATAN ASLI DAERAH (PAD)	PENDAP ATAN ASLI DAERAH (PAD)	1. 30 Orang	2.520.000	Puskesmas Baringin	
1.2.2.2.02.5	Pengelolaan Pelayanan Kesehatan pada Usia Pendidikan Dasar	1. Jumlah Anak Usia Pendidikan Dasar yang Mendapatkan Pelayanan Kesehatan Sesuai Standar	1. Jumlah Anak Usia Pendidikan Dasar yang Mendapatkan Pelayanan Kesehatan Sesuai Standar	Masyarakat, Semua ASN	Masyarakat, Semua ASN	Kab. Tapin	Kab. Tapin	1. 30 Orang	1. 30 Orang	27.900.000	27.900.000	0	PENDAP ATAN ASLI DAERAH (PAD)	PENDAP ATAN ASLI DAERAH (PAD)	1. 30 Orang	29.295.000	Puskesmas Baringin	
1.2.2.2.02.6	Pengelolaan Pelayanan Kesehatan pada Usia Produktif	1. Jumlah Penduduk Usia Produktif yang Mendapatkan Pelayanan Kesehatan Sesuai Standar	1. Jumlah Penduduk Usia Produktif yang Mendapatkan Pelayanan Kesehatan Sesuai Standar	Masyarakat, Semua ASN	Masyarakat, Semua ASN	Kab. Tapin	Kab. Tapin	1. 30 Orang	1. 30 Orang	30.300.000	30.300.000	0	PENDAP ATAN ASLI DAERAH (PAD)	PENDAP ATAN ASLI DAERAH (PAD)	1. 30 Orang	31.815.000	Puskesmas Baringin	
1.2.2.2.02.7	Pengelolaan Pelayanan Kesehatan pada Usia Lanjut	1. Jumlah Penduduk Usia Lanjut yang Mendapatkan Pelayanan Kesehatan Sesuai Standar	1. Jumlah Penduduk Usia Lanjut yang Mendapatkan Pelayanan Kesehatan Sesuai Standar	Masyarakat, Semua ASN	Masyarakat, Semua ASN	Kab. Tapin	Kab. Tapin	1. 30 Orang	1. 30 Orang	58.367.600	58.367.600	0	PENDAP ATAN ASLI DAERAH (PAD)	PENDAP ATAN ASLI DAERAH (PAD)	1. 30 Orang	61.285.980	Puskesmas Baringin	
1.2.2.2.02.10	Pengelolaan Pelayanan Kesehatan Orang dengan Gangguan Jiwa Berat	1. Jumlah Orang yang Mendapatkan Pelayanan Kesehatan Orang dengan Gangguan Jiwa Berat Sesuai Standar	1. Jumlah Orang yang Mendapatkan Pelayanan Kesehatan Orang dengan Gangguan Jiwa Berat Sesuai Standar	Masyarakat, Semua ASN	Masyarakat, Semua ASN	Kab. Tapin	Kab. Tapin	1. 30 Orang	1. 30 Orang	6.600.000	6.600.000	0	PENDAP ATAN ASLI DAERAH (PAD)	PENDAP ATAN ASLI DAERAH (PAD)	1. 30 Orang	6.930.000	Puskesmas Baringin	
1.2.2.2.02.12	Pengelolaan Pelayanan Kesehatan Orang dengan Risiko Terinfeksi HIV	1. Jumlah Orang Terduga Menderita HIV yang Mendapatkan Pelayanan Kesehatan Sesuai Standar	1. Jumlah Orang Terduga Menderita HIV yang Mendapatkan Pelayanan Kesehatan Sesuai Standar	Masyarakat, Semua ASN	Masyarakat, Semua ASN	Kab. Tapin	Kab. Tapin	1. 30 Orang	1. 30 Orang	9.900.000	9.900.000	0	PENDAP ATAN ASLI DAERAH (PAD)	PENDAP ATAN ASLI DAERAH (PAD)	1. 30 Orang	10.395.000	Puskesmas Baringin	
1.2.2.2.02.13	Pengelolaan Pelayanan Kesehatan bagi Penduduk pada Kondisi Kejadian Luar Biasa (KLB)	1. Jumlah Dokumen Hasil Pengelolaan Pelayanan Kesehatan bagi Penduduk pada Kondisi Kejadian Luar Biasa (KLB) Sesuai Standar	1. Jumlah Dokumen Hasil Pengelolaan Pelayanan Kesehatan bagi Penduduk pada Kondisi Kejadian Luar Biasa (KLB) Sesuai Standar	Masyarakat, Semua ASN	Masyarakat, Semua ASN	Kab. Tapin	Kab. Tapin	1. 1 Dokumen	1. 1 Dokumen	90.900.000	90.900.000	0	PENDAP ATAN ASLI DAERAH (PAD)	PENDAP ATAN ASLI DAERAH (PAD)	1. 1 Dokumen	95.445.000	Puskesmas Baringin	
1.2.2.2.02.15	Pengelolaan Pelayanan Kesehatan Gizi Masyarakat	1. Jumlah Dokumen Hasil Pengelolaan Pelayanan Kesehatan Gizi Masyarakat	1. Jumlah Dokumen Hasil Pengelolaan Pelayanan Kesehatan Gizi Masyarakat	Masyarakat, Semua ASN	Masyarakat, Semua ASN	Kab. Tapin	Kab. Tapin	1. 30 Dokumen	1. 30 Dokumen	105.450.000	105.450.000	0	PENDAP ATAN ASLI DAERAH (PAD)	PENDAP ATAN ASLI DAERAH (PAD)	1. 30 Dokumen	110.722.500	Puskesmas Baringin	
1.2.2.2.02.16	Pengelolaan Pelayanan Kesehatan Kerja dan Olahraga	1. Jumlah Dokumen Hasil Pengelolaan Pelayanan Kesehatan Kerja dan Olahraga	1. Jumlah Dokumen Hasil Pengelolaan Pelayanan Kesehatan Kerja dan Olahraga	Masyarakat, Semua ASN	Masyarakat, Semua ASN	Kab. Tapin	Kab. Tapin	1. 30 Dokumen	1. 30 Dokumen	18.950.000	18.950.000	0	PENDAP ATAN ASLI DAERAH (PAD)	PENDAP ATAN ASLI DAERAH (PAD)	1. 30 Dokumen	19.897.500	Puskesmas Baringin	
1.2.2.2.02.17	Pengelolaan Pelayanan Kesehatan Lingkungan	1. Jumlah Dokumen Hasil Pengelolaan Pelayanan Kesehatan Lingkungan	1. Jumlah Dokumen Hasil Pengelolaan Pelayanan Kesehatan Lingkungan	Masyarakat, Semua ASN	Masyarakat, Semua ASN	Kab. Tapin	Kab. Tapin	1. 30 Dokumen	1. 30 Dokumen	19.500.000	19.500.000	0	PENDAP ATAN ASLI DAERAH (PAD)	PENDAP ATAN ASLI DAERAH (PAD)	1. 30 Dokumen	20.475.000	Puskesmas Baringin	



No.	Urusan/Bidang Urusan/Program/Kegiatan/ Sub Kegiatan	Indikator Kinerja Program / Kegiatan / Sub Kegiatan		Rencana Tahun 2022												Perkiraan Maju Tahun 2023		SKPD Penanggung jawab
				Kelompok Sasaran		Lokasi		Target Capaian		Pagu Indikatif		Sumber Dana		Target Capaian	Pagu Indikatif			
				Sebelum	Sesudah	Sebelum	Sesudah	Sebelum	Sesudah	Sebelum	Sesudah	Sebelum	Sesudah					
1	2	3	4	5	6	7	8	9	10	11	12	13 = 12-11	14	15	16	17	18	
													(PAD)	(PAD)				
1.2.2.2.0 2.18	Pengelolaan Pelayanan Promosi Kesehatan	1. Jumlah Dokumen Hasil Pengelolaan Pelayanan Promosi Kesehatan	1. Jumlah Dokumen Hasil Pengelolaan Pelayanan Promosi Kesehatan	Masyarakat, Semua ASN	Masyarakat, Semua ASN	Kab. Tapin	Kab. Tapin	1. 1 Dokumen	1. 1 Dokumen	13.330.000	13.330.000	0	PENDAP ATAN ASLI DAERAH (PAD)	PENDAP ATAN ASLI DAERAH (PAD)	1. 1 Dokumen	13.996.500	Puskesmas Baringin	
1.2.2.2.0 2.19	Pengelolaan Pelayanan Kesehatan Tradisional, Akupuntur, Asuhan Mandiri dan Tradisional Lainnya	1. Jumlah Dokumen Hasil Pengelolaan Pelayanan Kesehatan Tradisional Akupuntur Asuhan Mandiri dan Tradisional Lainnya	1. Jumlah Dokumen Hasil Pengelolaan Pelayanan Kesehatan Tradisional Akupuntur Asuhan Mandiri dan Tradisional Lainnya	Masyarakat, Semua ASN	Masyarakat, Semua ASN	Kab. Tapin	Kab. Tapin	1. 30 Dokumen	1. 30 Dokumen	11.000.000	11.000.000	0	PENDAP ATAN ASLI DAERAH (PAD)	PENDAP ATAN ASLI DAERAH (PAD)	1. 30 Dokumen	11.550.000	Puskesmas Baringin	
1.2.2.2.0 2.25	Pelayanan Kesehatan Penyakit Menular dan Tidak Menular	1. Jumlah Dokumen Hasil Pelayanan Kesehatan Penyakit Menular dan Tidak Menular	1. Jumlah Dokumen Hasil Pelayanan Kesehatan Penyakit Menular dan Tidak Menular	Masyarakat, Semua ASN	Masyarakat, Semua ASN	Kab. Tapin	Kab. Tapin	1. 30 Dokumen	1. 30 Dokumen	241.500.000	241.500.000	0	PENDAP ATAN ASLI DAERAH (PAD)	PENDAP ATAN ASLI DAERAH (PAD)	1. 30 Dokumen	253.575.000	Puskesmas Baringin	
1.2.2.2.0 2.26	Pengelolaan Jaminan Kesehatan Masyarakat	1. Jumlah Dokumen Hasil Pengelolaan Jaminan Kesehatan Masyarakat	1. Jumlah Dokumen Hasil Pengelolaan Jaminan Kesehatan Masyarakat	Masyarakat, Semua ASN	Masyarakat, Semua ASN	Kab. Tapin	Kab. Tapin	1. 1 Dokumen	1. 1 Dokumen	694.505.344	694.505.344	0	PENDAP ATAN ASLI DAERAH (PAD)	PENDAP ATAN ASLI DAERAH (PAD)	1. 1 Dokumen	729.230.611	Puskesmas Baringin	
1.2.2.2.0 2.33	Operasional Pelayanan Puskesmas	1. Jumlah Dokumen Operasional Pelayanan Puskesmas	1. Jumlah Dokumen Operasional Pelayanan Puskesmas	Masyarakat, Semua ASN	Masyarakat, Semua ASN	Kab. Tapin	Kab. Tapin	1. 30 Dokumen	1. 30 Dokumen	272.900.000	272.900.000	0	PENDAP ATAN ASLI DAERAH (PAD)	PENDAP ATAN ASLI DAERAH (PAD)	1. 30 Dokumen	286.545.000	Puskesmas Baringin	
1.2.3	Program Peningkatan Kapasitas Sumber Daya Manusia Kesehatan	1. Persentase Kebutuhan Sumberdaya manusia kesehatan	1. Persentase Kebutuhan Sumberdaya manusia kesehatan					1. 100 Bulan	1. 100 Bulan	36.000.000	36.000.000	0					37.800.000	
1.2.3.2.0 2	Perencanaan Kebutuhan dan Pendayagunaan Sumberdaya Manusia Kesehatan untuk UKP dan UKM di Wilayah Kabupaten/Kota	1. Persentase Perencanaan Kebutuhan dan Pendayagunaan Sumberdaya Manusia Kesehatan untuk UKP dan UKM di Wilayah Kabupaten/Kota	1. Persentase Perencanaan Kebutuhan dan Pendayagunaan Sumberdaya Manusia Kesehatan untuk UKP dan UKM di Wilayah Kabupaten/Kota	Masyarakat, Semua ASN	Masyarakat, Semua ASN	Kab. Tapin	Kab. Tapin	1. 100%	1. 100%	36.000.000	36.000.000	0	PENDAP ATAN ASLI DAERAH (PAD)	PENDAP ATAN ASLI DAERAH (PAD)	1. 100%	37.800.000	Puskesmas Baringin	
1.2.3.2.0 2.2	Pemenuhan Kebutuhan Sumber Daya Manusia Kesehatan sesuai Standar	1. Jumlah sumber daya manusia kesehatan sesuai standar	1. Jumlah sumber daya manusia kesehatan sesuai standar	Masyarakat, Semua ASN	Masyarakat, Semua ASN	Kab. Tapin	Kab. Tapin	1. 23 orang	1. 23 orang	36.000.000	36.000.000	0	PENDAP ATAN ASLI DAERAH (PAD)	PENDAP ATAN ASLI DAERAH (PAD)	1. 23 orang	37.800.000	Puskesmas Baringin	
	Puskesmas Margasari									1.847.859.500	1.847.859.500	0				1.940.252.475		
1	URUSAN PEMERINTAHAN WAJIB YANG BERKAITAN DENGAN PELAYANAN DASAR																	
1.2	Kesehatan																	
1.2.2	Program Pemenuhan Upaya Kesehatan Perorangan Dan Upaya Kesehatan Masyarakat	1. Persentase PEMENUHAN UPAYA KESEHATAN PERORANGAN DAN UPAYA KESEHATAN MASYARAKAT	1. Persentase PEMENUHAN UPAYA KESEHATAN PERORANGAN DAN UPAYA KESEHATAN MASYARAKAT					1. 100 persen	1. 100 persen	1.793.859.500	1.793.859.500	0					1.883.552.475	
1.2.2.2.0 2	Penyediaan Layanan Kesehatan untuk UKM dan UKP Rujukan Tingkat Daerah Kabupaten/Kota	1. PERSENTASE Penyediaan Layanan Kesehatan untuk UKM dan UKP Rujukan Tingkat Daerah Kabupaten/Kota 2. PERSENTASE Penyediaan Layanan Kesehatan untuk UKM dan UKP Rujukan Tingkat Daerah Kabupaten/Kota	1. PERSENTASE Penyediaan Layanan Kesehatan untuk UKM dan UKP Rujukan Tingkat Daerah Kabupaten/Kota 2. PERSENTASE Penyediaan Layanan Kesehatan untuk UKM dan UKP Rujukan Tingkat Daerah Kabupaten/Kota	Masyarakat, Semua ASN	Masyarakat, Semua ASN	Kab. Tapin	Kab. Tapin	1. 100%	1. 100%	1.793.859.500	1.793.859.500	0	PENDAP ATAN ASLI DAERAH (PAD)	PENDAP ATAN ASLI DAERAH (PAD)	1. 100%	1.883.552.475	Puskesmas Margasari	
1.2.2.2.0 2.1	Pengelolaan Pelayanan Kesehatan Ibu Hamil	1. Jumlah Ibu Hamil yang Mendapatkan Pelayanan Kesehatan Sesuai Standar	1. Jumlah Ibu Hamil yang Mendapatkan Pelayanan Kesehatan Sesuai Standar	Masyarakat, Semua ASN	Masyarakat, Semua ASN	Kab. Tapin	Kab. Tapin	1. 200 Orang	1. 200 Orang	92.490.000	92.490.000	0	PENDAP ATAN ASLI DAERAH (PAD)	PENDAP ATAN ASLI DAERAH (PAD)	1. 200 Orang	97.114.500	Puskesmas Margasari	
1.2.2.2.0 2.2	Pengelolaan Pelayanan Kesehatan Ibu Bersalin	1. Jumlah Ibu Bersalin yang Mendapatkan Pelayanan Kesehatan Sesuai Standar	1. Jumlah Ibu Bersalin yang Mendapatkan Pelayanan Kesehatan Sesuai Standar	Masyarakat, Semua ASN	Masyarakat, Semua ASN	Kab. Tapin	Kab. Tapin	1. 60 Orang	1. 60 Orang	36.240.000	36.240.000	0	PENDAP ATAN ASLI DAERAH (PAD)	PENDAP ATAN ASLI DAERAH (PAD)	1. 60 Orang	38.052.000	Puskesmas Margasari	
1.2.2.2.0 2.5	Pengelolaan Pelayanan Kesehatan pada Usia Pendidikan Dasar	1. Jumlah Anak Usia Pendidikan Dasar yang Mendapatkan Pelayanan	1. Jumlah Anak Usia Pendidikan Dasar yang Mendapatkan Pelayanan	Masyarakat, Semua ASN	Masyarakat, Semua ASN	Kab. Tapin	Kab. Tapin	1. 30 Orang	1. 30 Orang	34.335.000	34.335.000	0	PENDAP ATAN ASLI	PENDAP ATAN ASLI	1. 30 Orang	36.051.750	Puskesmas Margasari	



No.	Urusan/Bidang Urusan/Program/Kegiatan/ Sub Kegiatan	Indikator Kinerja Program / Kegiatan / Sub Kegiatan		Rencana Tahun 2022												Perkiraan Maju Tahun 2023		SKPD Penanggung jawab
				Kelompok Sasaran		Lokasi		Target Capaian		Pagu Indikatif		Sumber Dana		Target Capaian	Pagu Indikatif			
		Sebelum	Sesudah	Sebelum	Sesudah	Sebelum	Sesudah	Sebelum	Sesudah	Jumlah Perubahan (+/-)	Sebelum	Sesudah						
3	4	5	6	7	8	9	10	11	12	13 = 12-11	14	15	16	17	18			
		Kesehatan Sesuai Standar	Kesehatan Sesuai Standar	ASN	ASN									DAERAH (PAD)	DAERAH (PAD)			
1.2.2.2.0 2.6	Pengelolaan Pelayanan Kesehatan pada Usia Produktif	1. Jumlah Penduduk Usia Produktif yang Mendapatkan Pelayanan Kesehatan Sesuai Standar	1. Jumlah Penduduk Usia Produktif yang Mendapatkan Pelayanan Kesehatan Sesuai Standar	Masyarakat, Semua ASN	Masyarakat, Semua ASN	Kab. Tapin	Kab. Tapin	1. 30 Orang	1. 30 Orang	10.295.000	10.295.000	0	PENDAP ATAN ASLI DAERAH (PAD)	PENDAP ATAN ASLI DAERAH (PAD)	1. 30 Orang	10.809.750	Puskesmas Margasari	
1.2.2.2.0 2.7	Pengelolaan Pelayanan Kesehatan pada Usia Lanjut	1. Jumlah Penduduk Usia Lanjut yang Mendapatkan Pelayanan Kesehatan Sesuai Standar	1. Jumlah Penduduk Usia Lanjut yang Mendapatkan Pelayanan Kesehatan Sesuai Standar	Masyarakat, Semua ASN	Masyarakat, Semua ASN	Kab. Tapin	Kab. Tapin	1. 30 Orang	1. 30 Orang	3.627.500	3.627.500	0	PENDAP ATAN ASLI DAERAH (PAD)	PENDAP ATAN ASLI DAERAH (PAD)	1. 30 Orang	3.808.875	Puskesmas Margasari	
1.2.2.2.0 2.9	Pengelolaan Pelayanan Kesehatan Penderita Diabetes Melitus	1. Jumlah Penderita Diabetes Melitus yang Mendapatkan Pelayanan Kesehatan Sesuai Standar	1. Jumlah Penderita Diabetes Melitus yang Mendapatkan Pelayanan Kesehatan Sesuai Standar	Masyarakat, Semua ASN	Masyarakat, Semua ASN	Kab. Tapin	Kab. Tapin	1. 30 Orang	1. 30 Orang	78.550.000	78.550.000	0	PENDAP ATAN ASLI DAERAH (PAD)	PENDAP ATAN ASLI DAERAH (PAD)	1. 30 Orang	82.477.500	Puskesmas Margasari	
1.2.2.2.0 2.10	Pengelolaan Pelayanan Kesehatan Orang dengan Gangguan Jiwa Berat	1. Jumlah Orang yang Mendapatkan Pelayanan Kesehatan Orang dengan Gangguan Jiwa Berat Sesuai Standar	1. Jumlah Orang yang Mendapatkan Pelayanan Kesehatan Orang dengan Gangguan Jiwa Berat Sesuai Standar	Masyarakat, Semua ASN	Masyarakat, Semua ASN	Kab. Tapin	Kab. Tapin	1. 30 Orang	1. 30 Orang	5.400.000	5.400.000	0	PENDAP ATAN ASLI DAERAH (PAD)	PENDAP ATAN ASLI DAERAH (PAD)	1. 30 Orang	5.670.000	Puskesmas Margasari	
1.2.2.2.0 2.11	Pengelolaan Pelayanan Kesehatan Orang Terduga Tuberkulosis	1. Jumlah Orang Terduga Menderita Tuberkulosis yang Mendapatkan Pelayanan Sesuai Standar	1. Jumlah Orang Terduga Menderita Tuberkulosis yang Mendapatkan Pelayanan Sesuai Standar	Masyarakat, Semua ASN	Masyarakat, Semua ASN	Kab. Tapin	Kab. Tapin	1. 30 Orang	1. 30 Orang	15.005.000	15.005.000	0	PENDAP ATAN ASLI DAERAH (PAD)	PENDAP ATAN ASLI DAERAH (PAD)	1. 30 Orang	15.755.250	Puskesmas Margasari	
1.2.2.2.0 2.12	Pengelolaan Pelayanan Kesehatan Orang dengan Risiko Terinfeksi HIV	1. Jumlah Orang Terduga Menderita HIV yang Mendapatkan Pelayanan Sesuai Standar	1. Jumlah Orang Terduga Menderita HIV yang Mendapatkan Pelayanan Sesuai Standar	Masyarakat, Semua ASN	Masyarakat, Semua ASN	Kab. Tapin	Kab. Tapin	1. 30 Orang	1. 30 Orang	8.220.000	8.220.000	0	PENDAP ATAN ASLI DAERAH (PAD)	PENDAP ATAN ASLI DAERAH (PAD)	1. 30 Orang	8.631.000	Puskesmas Margasari	
1.2.2.2.0 2.13	Pengelolaan Pelayanan Kesehatan bagi Penduduk pada Kondisi Kejadian Luar Biasa (KLB)	1. Jumlah Dokumen Hasil Pengelolaan Pelayanan Kesehatan bagi Penduduk pada Kondisi Kejadian Luar Biasa (KLB) Sesuai Standar	1. Jumlah Dokumen Hasil Pengelolaan Pelayanan Kesehatan bagi Penduduk pada Kondisi Kejadian Luar Biasa (KLB) Sesuai Standar	Masyarakat, Semua ASN	Masyarakat, Semua ASN	Kab. Tapin	Kab. Tapin	1. 1 Dokumen	1. 1 Dokumen	107.250.000	107.250.000	0	PENDAP ATAN ASLI DAERAH (PAD)	PENDAP ATAN ASLI DAERAH (PAD)	1. 1 Dokumen	112.612.500	Puskesmas Margasari	
1.2.2.2.0 2.15	Pengelolaan Pelayanan Kesehatan Gizi Masyarakat	1. Jumlah Dokumen Hasil Pengelolaan Pelayanan Kesehatan Giz Masyarakat	1. Jumlah Dokumen Hasil Pengelolaan Pelayanan Kesehatan Giz Masyarakat	Masyarakat, Semua ASN	Masyarakat, Semua ASN	Kab. Tapin	Kab. Tapin	1. 30 Dokumen	1. 30 Dokumen	117.815.000	117.815.000	0	PENDAP ATAN ASLI DAERAH (PAD)	PENDAP ATAN ASLI DAERAH (PAD)	1. 30 Dokumen	123.705.750	Puskesmas Margasari	
1.2.2.2.0 2.16	Pengelolaan Pelayanan Kesehatan Kerja dan Olahraga	1. Jumlah Dokumen Hasil Pengelolaan Pelayanan Kesehatan Kerja dan Olahraga	1. Jumlah Dokumen Hasil Pengelolaan Pelayanan Kesehatan Kerja dan Olahraga	Masyarakat, Semua ASN	Masyarakat, Semua ASN	Kab. Tapin	Kab. Tapin	1. 30 Dokumen	1. 30 Dokumen	21.845.000	21.845.000	0	PENDAP ATAN ASLI DAERAH (PAD)	PENDAP ATAN ASLI DAERAH (PAD)	1. 30 Dokumen	22.937.250	Puskesmas Margasari	
1.2.2.2.0 2.17	Pengelolaan Pelayanan Kesehatan Lingkungan	1. Jumlah Dokumen Hasil Pengelolaan Pelayanan Kesehatan Lingkungan	1. Jumlah Dokumen Hasil Pengelolaan Pelayanan Kesehatan Lingkungan	Masyarakat, Semua ASN	Masyarakat, Semua ASN	Kab. Tapin	Kab. Tapin	1. 30 Dokumen	1. 30 Dokumen	10.500.000	10.500.000	0	PENDAP ATAN ASLI DAERAH (PAD)	PENDAP ATAN ASLI DAERAH (PAD)	1. 30 Dokumen	11.025.000	Puskesmas Margasari	
1.2.2.2.0 2.18	Pengelolaan Pelayanan Promosi Kesehatan	1. Jumlah Dokumen Hasil Pengelolaan Pelayanan Promosi Kesehatan	1. Jumlah Dokumen Hasil Pengelolaan Pelayanan Promosi Kesehatan	Masyarakat, Semua ASN	Masyarakat, Semua ASN	Kab. Tapin	Kab. Tapin	1. 1 Dokumen	1. 1 Dokumen	35.937.000	35.937.000	0	PENDAP ATAN ASLI DAERAH (PAD)	PENDAP ATAN ASLI DAERAH (PAD)	1. 1 Dokumen	37.733.850	Puskesmas Margasari	
1.2.2.2.0 2.19	Pengelolaan Pelayanan Kesehatan Tradisional, Akupuntur, Asuhan Mandiri dan Tradisional Lainnya	1. Jumlah Dokumen Hasil Pengelolaan Pelayanan Kesehatan Tradisional Akupuntur Asuhan Mandiri dan Tradisional Lainnya	1. Jumlah Dokumen Hasil Pengelolaan Pelayanan Kesehatan Tradisional Akupuntur Asuhan Mandiri dan Tradisional Lainnya	Masyarakat, Semua ASN	Masyarakat, Semua ASN	Kab. Tapin	Kab. Tapin	1. 30 Dokumen	1. 30 Dokumen	6.550.000	6.550.000	0	PENDAP ATAN ASLI DAERAH (PAD)	PENDAP ATAN ASLI DAERAH (PAD)	1. 30 Dokumen	6.877.500	Puskesmas Margasari	
1.2.2.2.0 2.25	Pelayanan Kesehatan Penyakit Menular dan Tidak Menular	1. Jumlah Dokumen Hasil Pelayanan Kesehatan Penyakit Menular dan Tidak Menular	1. Jumlah Dokumen Hasil Pelayanan Kesehatan Penyakit Menular dan Tidak Menular	Masyarakat, Semua ASN	Masyarakat, Semua ASN	Kab. Tapin	Kab. Tapin	1. 30 Dokumen	1. 30 Dokumen	141.480.000	141.480.000	0	PENDAP ATAN ASLI DAERAH (PAD)	PENDAP ATAN ASLI DAERAH (PAD)	1. 30 Dokumen	148.554.000	Puskesmas Margasari	
1.2.2.2.0 2.26	Pengelolaan Jaminan Kesehatan Masyarakat	1. Jumlah Dokumen Hasil Pengelolaan Jaminan Kesehatan Masyarakat	1. Jumlah Dokumen Hasil Pengelolaan Jaminan Kesehatan Masyarakat	Masyarakat, Semua ASN	Masyarakat, Semua ASN	Kab. Tapin	Kab. Tapin	1. 1 Dokumen	1. 1 Dokumen	885.600.000	885.600.000	0	PENDAP ATAN ASLI DAERAH (PAD)	PENDAP ATAN ASLI DAERAH (PAD)	1. 1 Dokumen	929.880.000	Puskesmas Margasari	
1.2.2.2.0 2.33	Operasional Pelayanan Puskesmas	1. Jumlah Dokumen Operasional Pelayanan Puskesmas	1. Jumlah Dokumen Operasional Pelayanan Puskesmas	Masyarakat, Semua	Masyarakat, Semua	Kab. Tapin	Kab. Tapin	1. 30 Dokumen	1. 30 Dokumen	182.720.000	182.720.000	0	PENDAP ATAN ASLI	PENDAP ATAN ASLI	1. 30 Dokumen	191.856.000	Puskesmas Margasari	



No.	Urusan/Bidang Urusan/Program/Kegiatan/ Sub Kegiatan	Indikator Kinerja Program / Kegiatan / Sub Kegiatan		Rencana Tahun 2022												Perkiraan Maju Tahun 2023		SKPD Penanggung jawab
				Kelompok Sasaran		Lokasi		Target Capaian		Pagu Indikatif		Sumber Dana		Target Capaian	Pagu Indikatif			
				Sebelum	Sesudah	Sebelum	Sesudah	Sebelum	Sesudah	Sebelum	Sesudah	Sebelum	Sesudah					
1	2	3	4	5	6	7	8	9	10	11	12	13 = 12-11	14	15	16	17	18	
				ASN	ASN									DAERAH (PAD)	DAERAH (PAD)			
1.2.3	Program Peningkatan Kapasitas Sumber Daya Manusia Kesehatan	1. Persentase Kebutuhan Sumberdaya manusia Kesehatan	1. Persentase Kebutuhan Sumberdaya manusia kesehatan					1. 100 Bulan	1. 100 Bulan	54.000.000	54.000.000	0				56.700.000		
1.2.3.2.0	Perencanaan Kebutuhan dan Pendayagunaan Sumberdaya Manusia Kesehatan untuk UKP dan UKM di Wilayah Kabupaten/Kota	1. Persentase Perencanaan Kebutuhan dan Pendayagunaan Sumberdaya Manusia Kesehatan untuk UKP dan UKM di Wilayah Kabupaten/Kota	1. Persentase Perencanaan Kebutuhan dan Pendayagunaan Sumberdaya Manusia Kesehatan untuk UKP dan UKM di Wilayah Kabupaten/Kota	Masyarakat, Semua ASN	Masyarakat, Semua ASN	Kab. Tapin	Kab. Tapin	1. 100%	1. 100%	54.000.000	54.000.000	0	PENDAP ATAN ASLI DAERAH (PAD)	PENDAP ATAN ASLI DAERAH (PAD)	1. 100%	56.700.000	Puskesmas Margasari	
1.2.3.2.0	Pemenuhan Kebutuhan Sumber Daya Manusia Kesehatan sesuai Standar	1. Jumlah sumber daya manusia kesehatan sesuai standar	1. Jumlah sumber daya manusia kesehatan sesuai standar	Masyarakat, Semua ASN	Masyarakat, Semua ASN	Kab. Tapin	Kab. Tapin	1. 23 orang	1. 23 orang	54.000.000	54.000.000	0	PENDAP ATAN ASLI DAERAH (PAD)	PENDAP ATAN ASLI DAERAH (PAD)	1. 23 orang	56.700.000	Puskesmas Margasari	
	Puskesmas Lokpaikat									1.416.135.237	1.416.135.237	0				1.486.941.999		
1	URUSAN PEMERINTAHAN WAJIB YANG BERKAITAN DENGAN PELAYANAN DASAR																	
1.2	Kesehatan																	
1.2.2	Program Pemenuhan Upaya Kesehatan Perorangan Dan Upaya Kesehatan Masyarakat	1. Persentase PEMENUHAN UPAYA KESEHATAN PERORANGAN DAN UPAYA KESEHATAN MASYARAKAT	1. Persentase PEMENUHAN UPAYA KESEHATAN PERORANGAN DAN UPAYA KESEHATAN MASYARAKAT					1. 100 persen	1. 100 persen	1.380.135.237	1.380.135.237	0				1.449.141.999		
1.2.2.2.0	Penyediaan Layanan Kesehatan untuk UKM dan UKP Rujukan Tingkat Daerah Kabupaten/Kota	1. PERSENTASE Penyediaan Layanan Kesehatan untuk UKM dan UKP Rujukan Tingkat Daerah Kabupaten/Kota 2. PERSENTASE Penyediaan Layanan Kesehatan untuk UKM dan UKP Rujukan Tingkat Daerah Kabupaten/Kota	1. PERSENTASE Penyediaan Layanan Kesehatan untuk UKM dan UKP Rujukan Tingkat Daerah Kabupaten/Kota 2. PERSENTASE Penyediaan Layanan Kesehatan untuk UKM dan UKP Rujukan Tingkat Daerah Kabupaten/Kota	Masyarakat, Semua ASN	Masyarakat, Semua ASN	Kab. Tapin	Kab. Tapin	1. 100%	1. 100%	1.380.135.237	1.380.135.237	0	PENDAP ATAN ASLI DAERAH (PAD)	PENDAP ATAN ASLI DAERAH (PAD)	1. 100%	1.449.141.999	Puskesmas Lokpaikat	
1.2.2.2.0	Pengelolaan Pelayanan Kesehatan Ibu Hamil	1. Jumlah Ibu Hamil yang Mendapatkan Pelayanan Kesehatan Sesuai Standar	1. Jumlah Ibu Hamil yang Mendapatkan Pelayanan Kesehatan Sesuai Standar	Masyarakat, Semua ASN	Masyarakat, Semua ASN	Kab. Tapin	Kab. Tapin	1. 200 Orang	1. 200 Orang	63.570.000	63.570.000	0	PENDAP ATAN ASLI DAERAH (PAD)	PENDAP ATAN ASLI DAERAH (PAD)	1. 200 Orang	66.748.500	Puskesmas Lokpaikat	
1.2.2.2.0	Pengelolaan Pelayanan Kesehatan Ibu Bersalin	1. Jumlah Ibu Bersalin yang Mendapatkan Pelayanan Kesehatan Sesuai Standar	1. Jumlah Ibu Bersalin yang Mendapatkan Pelayanan Kesehatan Sesuai Standar	Masyarakat, Semua ASN	Masyarakat, Semua ASN	Kab. Tapin	Kab. Tapin	1. 60 Orang	1. 60 Orang	21.425.000	21.425.000	0	PENDAP ATAN ASLI DAERAH (PAD)	PENDAP ATAN ASLI DAERAH (PAD)	1. 60 Orang	22.496.250	Puskesmas Lokpaikat	
1.2.2.2.0	Pengelolaan Pelayanan Kesehatan Bayi Baru Lahir	1. Jumlah Bayi Baru Lahir yang Mendapatkan Pelayanan Kesehatan Sesuai Standar	1. Jumlah Bayi Baru Lahir yang Mendapatkan Pelayanan Kesehatan Sesuai Standar	Masyarakat, Semua ASN	Masyarakat, Semua ASN	Kab. Tapin	Kab. Tapin	1. 300 Orang	1. 300 Orang	32.700.000	32.700.000	0	PENDAP ATAN ASLI DAERAH (PAD)	PENDAP ATAN ASLI DAERAH (PAD)	1. 300 Orang	34.335.000	Puskesmas Lokpaikat	
1.2.2.2.0	Pengelolaan Pelayanan Kesehatan Balita	1. Jumlah Balita yang Mendapatkan Pelayanan Kesehatan Sesuai Standar	1. Jumlah Balita yang Mendapatkan Pelayanan Kesehatan Sesuai Standar	Masyarakat, Semua ASN	Masyarakat, Semua ASN	Kab. Tapin	Kab. Tapin	1. 30 Orang	1. 30 Orang	25.140.000	25.140.000	0	PENDAP ATAN ASLI DAERAH (PAD)	PENDAP ATAN ASLI DAERAH (PAD)	1. 30 Orang	26.397.000	Puskesmas Lokpaikat	
1.2.2.2.0	Pengelolaan Pelayanan Kesehatan pada Usia Pendidikan Dasar	1. Jumlah Anak Usia Pendidikan Dasar yang Mendapatkan Pelayanan Kesehatan Sesuai Standar	1. Jumlah Anak Usia Pendidikan Dasar yang Mendapatkan Pelayanan Kesehatan Sesuai Standar	Masyarakat, Semua ASN	Masyarakat, Semua ASN	Kab. Tapin	Kab. Tapin	1. 30 Orang	1. 30 Orang	21.031.515	21.031.515	0	PENDAP ATAN ASLI DAERAH (PAD)	PENDAP ATAN ASLI DAERAH (PAD)	1. 30 Orang	22.083.091	Puskesmas Lokpaikat	
1.2.2.2.0	Pengelolaan Pelayanan Kesehatan pada Usia Lanjut	1. Jumlah Penduduk Usia Lanjut yang Mendapatkan Pelayanan Kesehatan Sesuai Standar	1. Jumlah Penduduk Usia Lanjut yang Mendapatkan Pelayanan Kesehatan Sesuai Standar	Masyarakat, Semua ASN	Masyarakat, Semua ASN	Kab. Tapin	Kab. Tapin	1. 30 Orang	1. 30 Orang	19.800.000	19.800.000	0	PENDAP ATAN ASLI DAERAH (PAD)	PENDAP ATAN ASLI DAERAH (PAD)	1. 30 Orang	20.790.000	Puskesmas Lokpaikat	
1.2.2.2.0	Pengelolaan Pelayanan Kesehatan Orang dengan Gangguan Jiwa Berat	1. Jumlah Orang yang Mendapatkan Pelayanan Kesehatan Orang dengan Gangguan Jiwa Berat Sesuai Standar	1. Jumlah Orang yang Mendapatkan Pelayanan Kesehatan Orang dengan Gangguan Jiwa Berat Sesuai Standar	Masyarakat, Semua ASN	Masyarakat, Semua ASN	Kab. Tapin	Kab. Tapin	1. 30 Orang	1. 30 Orang	3.900.000	3.900.000	0	PENDAP ATAN ASLI DAERAH (PAD)	PENDAP ATAN ASLI DAERAH (PAD)	1. 30 Orang	4.095.000	Puskesmas Lokpaikat	



No.	Urusan/Bidang Urusan/Program/Kegiatan/ Sub Kegiatan	Indikator Kinerja Program / Kegiatan / Sub Kegiatan		Rencana Tahun 2022												Perkiraan Maju Tahun 2023		SKPD Penanggung jawab
				Kelompok Sasaran		Lokasi		Target Capaian		Pagu Indikatif		Sumber Dana		Target Capaian	Pagu Indikatif			
				Sebelum	Sesudah	Sebelum	Sesudah	Sebelum	Sesudah	Sebelum	Sesudah	Sebelum	Sesudah					
1	2	3	4	5	6	7	8	9	10	11	12	13 = 12-11	14	15	16	17	18	
1.2.2.2.0 2.13	Pengelolaan Pelayanan Kesehatan bagi Penduduk pada Kondisi Kejadian Luar Biasa (KLB)	1. Jumlah Dokumen Hasil Pengelolaan Pelayanan Kesehatan bagi Penduduk pada Kondisi Kejadian Luar Biasa (KLB) Sesuai Standar	1. Jumlah Dokumen Hasil Pengelolaan Pelayanan Kesehatan bagi Penduduk pada Kondisi Kejadian Luar Biasa (KLB) Sesuai Standar	Masyarakat, Semua ASN	Masyarakat, Semua ASN	Kab. Tapin	Kab. Tapin	1. 1 Dokumen	1. 1 Dokumen	129.875.000	129.875.000	0	PENDAP ATAN ASLI DAERAH (PAD)	PENDAP ATAN ASLI DAERAH (PAD)	1. 1 Dokumen	136.368.750	Puskesmas Lokpaikat	
1.2.2.2.0 2.15	Pengelolaan Pelayanan Kesehatan Gizi Masyarakat	1. Jumlah Dokumen Hasil Pengelolaan Pelayanan Kesehatan Gizi Masyarakat	1. Jumlah Dokumen Hasil Pengelolaan Pelayanan Kesehatan Gizi Masyarakat	Masyarakat, Semua ASN	Masyarakat, Semua ASN	Kab. Tapin	Kab. Tapin	1. 30 Dokumen	1. 30 Dokumen	30.600.000	30.600.000	0	PENDAP ATAN ASLI DAERAH (PAD)	PENDAP ATAN ASLI DAERAH (PAD)	1. 30 Dokumen	32.130.000	Puskesmas Lokpaikat	
1.2.2.2.0 2.16	Pengelolaan Pelayanan Kesehatan Kerja dan Olahraga	1. Jumlah Dokumen Hasil Pengelolaan Pelayanan Kesehatan Kerja dan Olahraga	1. Jumlah Dokumen Hasil Pengelolaan Pelayanan Kesehatan Kerja dan Olahraga	Masyarakat, Semua ASN	Masyarakat, Semua ASN	Kab. Tapin	Kab. Tapin	1. 30 Dokumen	1. 30 Dokumen	12.250.000	12.250.000	0	PENDAP ATAN ASLI DAERAH (PAD)	PENDAP ATAN ASLI DAERAH (PAD)	1. 30 Dokumen	12.862.500	Puskesmas Lokpaikat	
1.2.2.2.0 2.17	Pengelolaan Pelayanan Kesehatan Lingkungan	1. Jumlah Dokumen Hasil Pengelolaan Pelayanan Kesehatan Lingkungan	1. Jumlah Dokumen Hasil Pengelolaan Pelayanan Kesehatan Lingkungan	Masyarakat, Semua ASN	Masyarakat, Semua ASN	Kab. Tapin	Kab. Tapin	1. 30 Dokumen	1. 30 Dokumen	62.100.000	62.100.000	0	PENDAP ATAN ASLI DAERAH (PAD)	PENDAP ATAN ASLI DAERAH (PAD)	1. 30 Dokumen	65.205.000	Puskesmas Lokpaikat	
1.2.2.2.0 2.18	Pengelolaan Pelayanan Promosi Kesehatan	1. Jumlah Dokumen Hasil Pengelolaan Pelayanan Promosi Kesehatan	1. Jumlah Dokumen Hasil Pengelolaan Pelayanan Promosi Kesehatan	Masyarakat, Semua ASN	Masyarakat, Semua ASN	Kab. Tapin	Kab. Tapin	1. 1 Dokumen	1. 1 Dokumen	43.690.000	43.690.000	0	PENDAP ATAN ASLI DAERAH (PAD)	PENDAP ATAN ASLI DAERAH (PAD)	1. 1 Dokumen	45.874.500	Puskesmas Lokpaikat	
1.2.2.2.0 2.19	Pengelolaan Pelayanan Kesehatan Tradisional, Akupuntur, Asuhan Mandiri dan Tradisional Lainnya	1. Jumlah Dokumen Hasil Pengelolaan Pelayanan Kesehatan Tradisional Akupuntur Asuhan Mandiri dan Tradisional Lainnya	1. Jumlah Dokumen Hasil Pengelolaan Pelayanan Kesehatan Tradisional Akupuntur Asuhan Mandiri dan Tradisional Lainnya	Masyarakat, Semua ASN	Masyarakat, Semua ASN	Kab. Tapin	Kab. Tapin	1. 30 Dokumen	1. 30 Dokumen	3.655.000	3.655.000	0	PENDAP ATAN ASLI DAERAH (PAD)	PENDAP ATAN ASLI DAERAH (PAD)	1. 30 Dokumen	3.837.750	Puskesmas Lokpaikat	
1.2.2.2.0 2.25	Pelayanan Kesehatan Penyakit Menular dan Tidak Menular	1. Jumlah Dokumen Hasil Pelayanan Kesehatan Penyakit Menular dan Tidak Menular	1. Jumlah Dokumen Hasil Pelayanan Kesehatan Penyakit Menular dan Tidak Menular	Masyarakat, Semua ASN	Masyarakat, Semua ASN	Kab. Tapin	Kab. Tapin	1. 30 Dokumen	1. 30 Dokumen	194.600.000	194.600.000	0	PENDAP ATAN ASLI DAERAH (PAD)	PENDAP ATAN ASLI DAERAH (PAD)	1. 30 Dokumen	204.330.000	Puskesmas Lokpaikat	
1.2.2.2.0 2.26	Pengelolaan Jaminan Kesehatan Masyarakat	1. Jumlah Dokumen Hasil Pengelolaan Jaminan Kesehatan Masyarakat	1. Jumlah Dokumen Hasil Pengelolaan Jaminan Kesehatan Masyarakat	Masyarakat, Semua ASN	Masyarakat, Semua ASN	Kab. Tapin	Kab. Tapin	1. 1 Dokumen	1. 1 Dokumen	547.148.722	547.148.722	0	PENDAP ATAN ASLI DAERAH (PAD)	PENDAP ATAN ASLI DAERAH (PAD)	1. 1 Dokumen	574.506.158	Puskesmas Lokpaikat	
1.2.2.2.0 2.33	Operasional Pelayanan Puskesmas	1. Jumlah Dokumen Operasional Pelayanan Puskesmas	1. Jumlah Dokumen Operasional Pelayanan Puskesmas	Masyarakat, Semua ASN	Masyarakat, Semua ASN	Kab. Tapin	Kab. Tapin	1. 30 Dokumen	1. 30 Dokumen	168.650.000	168.650.000	0	PENDAP ATAN ASLI DAERAH (PAD)	PENDAP ATAN ASLI DAERAH (PAD)	1. 30 Dokumen	177.082.500	Puskesmas Lokpaikat	
1.2.3	Program Peningkatan Kapasitas Sumber Daya Manusia Kesehatan	1. Persentase Kebutuhan Sumberdaya manusia kesehatan	1. Persentase Kebutuhan Sumberdaya manusia kesehatan					1. 100 Bulan	1. 100 Bulan	36.000.000	36.000.000	0				37.800.000		
1.2.3.2.0 2	Perencanaan Kebutuhan dan Pendayagunaan Sumberdaya Manusia Kesehatan untuk UKP dan UKM di Wilayah Kabupaten/Kota	1. Persentase Perencanaan Kebutuhan dan Pendayagunaan Sumberdaya Manusia Kesehatan untuk UKP dan UKM di Wilayah Kabupaten/Kota	1. Persentase Perencanaan Kebutuhan dan Pendayagunaan Sumberdaya Manusia Kesehatan untuk UKP dan UKM di Wilayah Kabupaten/Kota	Masyarakat, Semua ASN	Masyarakat, Semua ASN	Kab. Tapin	Kab. Tapin	1. 100%	1. 100%	36.000.000	36.000.000	0	PENDAP ATAN ASLI DAERAH (PAD)	PENDAP ATAN ASLI DAERAH (PAD)	1. 100%	37.800.000	Puskesmas Lokpaikat	
1.2.3.2.0 2.2	Pemenuhan Kebutuhan Sumber Daya Manusia Kesehatan sesuai Standar	1. Jumlah sumber daya manusia kesehatan sesuai standar	1. Jumlah sumber daya manusia kesehatan sesuai standar	Masyarakat, Semua ASN	Masyarakat, Semua ASN	Kab. Tapin	Kab. Tapin	1. 23 orang	1. 23 orang	36.000.000	36.000.000	0	PENDAP ATAN ASLI DAERAH (PAD)	PENDAP ATAN ASLI DAERAH (PAD)	1. 23 orang	37.800.000	Puskesmas Lokpaikat	
	Puskesmas Piani									1.091.705.000	1.091.705.000	0				1.146.290.250		
1	URUSAN PEMERINTAHAN WAJIB YANG BERKAITAN DENGAN PELAYANAN DASAR																	
1.2	Kesehatan																	
1.2.2	Program Pemenuhan Upaya Kesehatan Perorangan Dan Upaya Kesehatan Masyarakat	1. Persentase PEMENUHAN UPAYA KESEHATAN PERORANGAN DAN UPAYA KESEHATAN MASYARAKAT	1. Persentase PEMENUHAN UPAYA KESEHATAN PERORANGAN DAN UPAYA KESEHATAN MASYARAKAT					1. 100 persen	1. 100 persen	1.019.705.000	1.019.705.000	0				1.070.690.250		
1.2.2.2.0 2	Penyediaan Layanan Kesehatan untuk UKM dan UKP Rujukan Tingkat Daerah Kabupaten/Kota	1. PERSENTASE Penyediaan Layanan Kesehatan untuk UKM dan UKP Rujukan Tingkat Daerah Kabupaten/Kota	1. PERSENTASE Penyediaan Layanan Kesehatan untuk UKM dan UKP Rujukan Tingkat Daerah Kabupaten/Kota	Masyarakat, Semua ASN	Masyarakat, Semua ASN	Kab. Tapin	Kab. Tapin	1. 100%	1. 100%	1.019.705.000	1.019.705.000	0	PENDAP ATAN ASLI DAERAH	PENDAP ATAN ASLI DAERAH	1. 100%	1.070.690.250	Puskesmas Piani	





No.	Urusan/Bidang Urusan/Program/Kegiatan/ Sub Kegiatan	Indikator Kinerja Program / Kegiatan / Sub Kegiatan		Rencana Tahun 2022												Perkiraan Maju Tahun 2023		SKPD Penanggung jawab
				Kelompok Sasaran		Lokasi		Target Capaian		Pagu Indikatif		Sumber Dana		Target Capaian	Pagu Indikatif			
				Sebelum	Sesudah	Sebelum	Sesudah	Sebelum	Sesudah	Sebelum	Sesudah	Sebelum	Sesudah					
1	2	3	4	5	6	7	8	9	10	11	12	13 = 12-11	14	15	16	17	18	
		2. PERSENTASE Penyediaan Layanan Kesehatan untuk UKM dan UKP Rujukan Tingkat Daerah Kabupaten/Kota	2. PERSENTASE Penyediaan Layanan Kesehatan untuk UKM dan UKP Rujukan Tingkat Daerah Kabupaten/Kota					2. 100%	2. 100%					(PAD)	(PAD)	2. 100%		
1.2.2.2.0 2.1	Pengelolaan Pelayanan Kesehatan Ibu Hamil	1. Jumlah Ibu Hamil yang Mendapatkan Pelayanan Kesehatan Sesuai Standar	1. Jumlah Ibu Hamil yang Mendapatkan Pelayanan Kesehatan Sesuai Standar	Masyarakat, Semua ASN	Masyarakat, Semua ASN	Kab. Tapin	Kab. Tapin	1. 200 Orang	1. 200 Orang	18.940.000	18.940.000	0	PENDAP ATAN ASLI DAERAH (PAD)	PENDAP ATAN ASLI DAERAH (PAD)	1. 200 Orang	19.887.000	Puskesmas Piani	
1.2.2.2.0 2.2	Pengelolaan Pelayanan Kesehatan Ibu Bersalin	1. Jumlah Ibu Bersalin yang Mendapatkan Pelayanan Kesehatan Sesuai Standar	1. Jumlah Ibu Bersalin yang Mendapatkan Pelayanan Kesehatan Sesuai Standar	Masyarakat, Semua ASN	Masyarakat, Semua ASN	Kab. Tapin	Kab. Tapin	1. 60 Orang	1. 60 Orang	2.320.000	2.320.000	0	PENDAP ATAN ASLI DAERAH (PAD)	PENDAP ATAN ASLI DAERAH (PAD)	1. 60 Orang	2.436.000	Puskesmas Piani	
1.2.2.2.0 2.4	Pengelolaan Pelayanan Kesehatan Balita	1. Jumlah Balita yang Mendapatkan Pelayanan Kesehatan Sesuai Standar	1. Jumlah Balita yang Mendapatkan Pelayanan Kesehatan Sesuai Standar	Masyarakat, Semua ASN	Masyarakat, Semua ASN	Kab. Tapin	Kab. Tapin	1. 30 Orang	1. 30 Orang	19.610.000	19.610.000	0	PENDAP ATAN ASLI DAERAH (PAD)	PENDAP ATAN ASLI DAERAH (PAD)	1. 30 Orang	20.590.500	Puskesmas Piani	
1.2.2.2.0 2.6	Pengelolaan Pelayanan Kesehatan pada Usia Produktif	1. Jumlah Penduduk Usia Produktif yang Mendapatkan Pelayanan Kesehatan Sesuai Standar	1. Jumlah Penduduk Usia Produktif yang Mendapatkan Pelayanan Kesehatan Sesuai Standar	Masyarakat, Semua ASN	Masyarakat, Semua ASN	Kab. Tapin	Kab. Tapin	1. 30 Orang	1. 30 Orang	34.850.000	34.850.000	0	PENDAP ATAN ASLI DAERAH (PAD)	PENDAP ATAN ASLI DAERAH (PAD)	1. 30 Orang	36.592.500	Puskesmas Piani	
1.2.2.2.0 2.10	Pengelolaan Pelayanan Kesehatan Orang dengan Gangguan Jiwa Berat Sesuai Standar	1. Jumlah Orang yang Mendapatkan Pelayanan Kesehatan Orang dengan Gangguan Jiwa Berat Sesuai Standar	1. Jumlah Orang yang Mendapatkan Pelayanan Kesehatan Orang dengan Gangguan Jiwa Berat Sesuai Standar	Masyarakat, Semua ASN	Masyarakat, Semua ASN	Kab. Tapin	Kab. Tapin	1. 30 Orang	1. 30 Orang	4.200.000	4.200.000	0	PENDAP ATAN ASLI DAERAH (PAD)	PENDAP ATAN ASLI DAERAH (PAD)	1. 30 Orang	4.410.000	Puskesmas Piani	
1.2.2.2.0 2.12	Pengelolaan Pelayanan Kesehatan Orang dengan Risiko Terinfeksi HIV	1. Jumlah Orang Terduga Menderita HIV yang Mendapatkan Pelayanan Sesuai Standar	1. Jumlah Orang Terduga Menderita HIV yang Mendapatkan Pelayanan Sesuai Standar	Masyarakat, Semua ASN	Masyarakat, Semua ASN	Kab. Tapin	Kab. Tapin	1. 30 Orang	1. 30 Orang	7.995.000	7.995.000	0	PENDAP ATAN ASLI DAERAH (PAD)	PENDAP ATAN ASLI DAERAH (PAD)	1. 30 Orang	8.394.750	Puskesmas Piani	
1.2.2.2.0 2.13	Pengelolaan Pelayanan Kesehatan bagi Penduduk pada Kondisi Kejadian Luar Biasa (KLB)	1. Jumlah Dokumen Hasil Pengelolaan Pelayanan Kesehatan bagi Penduduk pada Kondisi Kejadian Luar Biasa (KLB) Sesuai Standar	1. Jumlah Dokumen Hasil Pengelolaan Pelayanan Kesehatan bagi Penduduk pada Kondisi Kejadian Luar Biasa (KLB) Sesuai Standar	Masyarakat, Semua ASN	Masyarakat, Semua ASN	Kab. Tapin	Kab. Tapin	1. 1 Dokumen	1. 1 Dokumen	156.200.000	156.200.000	0	PENDAP ATAN ASLI DAERAH (PAD)	PENDAP ATAN ASLI DAERAH (PAD)	1. 1 Dokumen	164.010.000	Puskesmas Piani	
1.2.2.2.0 2.15	Pengelolaan Pelayanan Kesehatan Gizi Masyarakat	1. Jumlah Dokumen Hasil Pengelolaan Pelayanan Kesehatan Gizi Masyarakat	1. Jumlah Dokumen Hasil Pengelolaan Pelayanan Kesehatan Gizi Masyarakat	Masyarakat, Semua ASN	Masyarakat, Semua ASN	Kab. Tapin	Kab. Tapin	1. 30 Dokumen	1. 30 Dokumen	15.980.000	15.980.000	0	PENDAP ATAN ASLI DAERAH (PAD)	PENDAP ATAN ASLI DAERAH (PAD)	1. 30 Dokumen	16.779.000	Puskesmas Piani	
1.2.2.2.0 2.16	Pengelolaan Pelayanan Kesehatan Kerja dan Olahraga	1. Jumlah Dokumen Hasil Pengelolaan Pelayanan Kesehatan Kerja dan Olahraga	1. Jumlah Dokumen Hasil Pengelolaan Pelayanan Kesehatan Kerja dan Olahraga	Masyarakat, Semua ASN	Masyarakat, Semua ASN	Kab. Tapin	Kab. Tapin	1. 30 Dokumen	1. 30 Dokumen	19.200.000	19.200.000	0	PENDAP ATAN ASLI DAERAH (PAD)	PENDAP ATAN ASLI DAERAH (PAD)	1. 30 Dokumen	20.160.000	Puskesmas Piani	
1.2.2.2.0 2.17	Pengelolaan Pelayanan Kesehatan Lingkungan	1. Jumlah Dokumen Hasil Pengelolaan Pelayanan Kesehatan Lingkungan	1. Jumlah Dokumen Hasil Pengelolaan Pelayanan Kesehatan Lingkungan	Masyarakat, Semua ASN	Masyarakat, Semua ASN	Kab. Tapin	Kab. Tapin	1. 30 Dokumen	1. 30 Dokumen	18.110.000	18.110.000	0	PENDAP ATAN ASLI DAERAH (PAD)	PENDAP ATAN ASLI DAERAH (PAD)	1. 30 Dokumen	19.015.500	Puskesmas Piani	
1.2.2.2.0 2.18	Pengelolaan Pelayanan Promosi Kesehatan	1. Jumlah Dokumen Hasil Pengelolaan Pelayanan Promosi Kesehatan	1. Jumlah Dokumen Hasil Pengelolaan Pelayanan Promosi Kesehatan	Masyarakat, Semua ASN	Masyarakat, Semua ASN	Kab. Tapin	Kab. Tapin	1. 1 Dokumen	1. 1 Dokumen	37.460.000	37.460.000	0	PENDAP ATAN ASLI DAERAH (PAD)	PENDAP ATAN ASLI DAERAH (PAD)	1. 1 Dokumen	39.333.000	Puskesmas Piani	
1.2.2.2.0 2.19	Pengelolaan Pelayanan Kesehatan Tradisional, Akupunktur, Asuhan Mandiri dan Tradisional Lainnya	1. Jumlah Dokumen Hasil Pengelolaan Pelayanan Kesehatan Tradisional Akupunktur Asuhan Mandiri dan Tradisional Lainnya	1. Jumlah Dokumen Hasil Pengelolaan Pelayanan Kesehatan Tradisional Akupunktur Asuhan Mandiri dan Tradisional Lainnya	Masyarakat, Semua ASN	Masyarakat, Semua ASN	Kab. Tapin	Kab. Tapin	1. 30 Dokumen	1. 30 Dokumen	6.225.000	6.225.000	0	PENDAP ATAN ASLI DAERAH (PAD)	PENDAP ATAN ASLI DAERAH (PAD)	1. 30 Dokumen	6.536.250	Puskesmas Piani	
1.2.2.2.0 2.20	Pengelolaan Surveilans Kesehatan	1. Jumlah Dokumen Hasil Pengelolaan Surveilans Kesehatan	1. Jumlah Dokumen Hasil Pengelolaan Surveilans Kesehatan	Masyarakat, Semua ASN	Masyarakat, Semua ASN	Kab. Tapin	Kab. Tapin	1. 30 Dokumen	1. 30 Dokumen	10.145.000	10.145.000	0	PENDAP ATAN ASLI DAERAH (PAD)	PENDAP ATAN ASLI DAERAH (PAD)	1. 30 Dokumen	10.652.250	Puskesmas Piani	
1.2.2.2.0 2.25	Pelayanan Kesehatan Penyakit Menular dan Tidak Menular	1. Jumlah Dokumen Hasil Pelayanan Kesehatan Penyakit Menular dan Tidak Menular	1. Jumlah Dokumen Hasil Pelayanan Kesehatan Penyakit Menular dan Tidak Menular	Masyarakat, Semua ASN	Masyarakat, Semua ASN	Kab. Tapin	Kab. Tapin	1. 30 Dokumen	1. 30 Dokumen	142.010.000	142.010.000	0	PENDAP ATAN ASLI DAERAH (PAD)	PENDAP ATAN ASLI DAERAH (PAD)	1. 30 Dokumen	149.110.500	Puskesmas Piani	



No.	Urusan/Bidang Urusan/Program/Kegiatan/ Sub Kegiatan	Indikator Kinerja Program / Kegiatan / Sub Kegiatan		Rencana Tahun 2022												Perkiraan Maju Tahun 2023		SKPD Penanggung jawab
				Kelompok Sasaran		Lokasi		Target Capaian		Pagu Indikatif		Sumber Dana		Target Capaian	Pagu Indikatif			
				Sebelum	Sesudah	Sebelum	Sesudah	Sebelum	Sesudah	Sebelum	Sesudah	Sebelum	Sesudah					
1	2	3	4	5	6	7	8	9	10	11	12	13 = 12-11	14	15	16	17	18	
1.2.2.2.0 2.26	Pengelolaan Jaminan Kesehatan Masyarakat	1. Jumlah Dokumen Hasil Pengelolaan Jaminan Kesehatan Masyarakat	1. Jumlah Dokumen Hasil Pengelolaan Jaminan Kesehatan Masyarakat	Masyarakat, Semua ASN	Masyarakat, Semua ASN	Kab. Tapin	Kab. Tapin	1. 1 Dokumen	1. 1 Dokumen	308.000.000	308.000.000	0	PENDAP ATAN ASLI DAERAH (PAD)	PENDAP ATAN ASLI DAERAH (PAD)	1. 1 Dokumen	323.400.000	Puskesmas Piani	
1.2.2.2.0 2.33	Operasional Pelayanan Puskesmas	1. Jumlah Dokumen Operasional Pelayanan Puskesmas	1. Jumlah Dokumen Operasional Pelayanan Puskesmas	Masyarakat, Semua ASN	Masyarakat, Semua ASN	Kab. Tapin	Kab. Tapin	1. 30 Dokumen	1. 30 Dokumen	218.460.000	218.460.000	0	PENDAP ATAN ASLI DAERAH (PAD)	PENDAP ATAN ASLI DAERAH (PAD)	1. 30 Dokumen	229.383.000	Puskesmas Piani	
1.2.3	Program Peningkatan Kapasitas Sumber Daya Manusia Kesehatan	1. Persentase Kebutuhan Sumberdaya manusia kesehatan	1. Persentase Kebutuhan Sumberdaya manusia kesehatan					1. 100 Bulan	1. 100 Bulan	72.000.000	72.000.000	0				75.600.000		
1.2.3.2.0 2	Perencanaan Kebutuhan dan Pendayagunaan Sumberdaya Manusia Kesehatan untuk UKP dan UKM di Wilayah Kabupaten/Kota	1. Persentase Perencanaan Kebutuhan dan Pendayagunaan Sumberdaya Manusia Kesehatan untuk UKP dan UKM di Wilayah Kabupaten/Kota	1. Persentase Perencanaan Kebutuhan dan Pendayagunaan Sumberdaya Manusia Kesehatan untuk UKP dan UKM di Wilayah Kabupaten/Kota	Masyarakat, Semua ASN	Masyarakat, Semua ASN	Kab. Tapin	Kab. Tapin	1. 100%	1. 100%	72.000.000	72.000.000	0	PENDAP ATAN ASLI DAERAH (PAD)	PENDAP ATAN ASLI DAERAH (PAD)	1. 100%	75.600.000	Puskesmas Piani	
1.2.3.2.0 2.2	Pemenuhan Kebutuhan Sumber Daya Manusia Kesehatan sesuai Standar	1. Jumlah sumber daya manusia kesehatan sesuai standar	1. Jumlah sumber daya manusia kesehatan sesuai standar	Masyarakat, Semua ASN	Masyarakat, Semua ASN	Kab. Tapin	Kab. Tapin	1. 23 orang	1. 23 orang	72.000.000	72.000.000	0	PENDAP ATAN ASLI DAERAH (PAD)	PENDAP ATAN ASLI DAERAH (PAD)	1. 23 orang	75.600.000	Puskesmas Piani	
	Dinas Pekerjaan Umum Dan Penataan Ruang									451.080.008.846	487.889.381.204	36.809.372.358				512.283.850.264		
1	URUSAN PEMERINTAHAN WAJIB YANG BERKAITAN DENGAN PELAYANAN DASAR																	
1.3	Pekerjaan Umum dan Penataan Ruang																	
1.3.1	Program Penunjang Urusan Pemerintahan Daerah Kabupaten/Kota	1. Persentase Laporan Kinerja yang disusun dan dilaporkan tepat waktu	1. Persentase Laporan Kinerja yang disusun dan dilaporkan tepat waktu					1. 100%	1. 100%	15.526.447.046	15.576.447.046	50.000.000				16.355.269.398		
1.3.1.2.0 1	Perencanaan, Penganggaran, dan Evaluasi Kinerja Perangkat Daerah	1. Perencanaan, Penganggaran, dan Evaluasi Kinerja Perangkat Daerah	1. Perencanaan, Penganggaran, dan Evaluasi Kinerja Perangkat Daerah	Masyarakat, Semua ASN	Masyarakat, Semua ASN	Kab. Tapin	Kab. Tapin	1. 12 BULAN	1. 12 BULAN	560.460.000	560.460.000	0	PENDAP ATAN ASLI DAERAH (PAD)	PENDAP ATAN ASLI DAERAH (PAD)	1. 12 BULAN	588.483.000	Dinas Pekerjaan Umum Dan Penataan Ruang	
1.3.1.2.0 1.6	Koordinasi dan Penyusunan Laporan Capaian Kinerja dan Ikhtisar Realisasi Kinerja SKPD	1. Jumlah Laporan Capaian Kinerja dan Ikhtisar Realisasi Kinerja SKPD dan Laporan Hasil Koordinasi Penyusunan Laporan Capaian Kinerja dan Ikhtisar Realisasi Kinerja SKPD	1. Jumlah Laporan Capaian Kinerja dan Ikhtisar Realisasi Kinerja SKPD dan Laporan Hasil Koordinasi Penyusunan Laporan Capaian Kinerja dan Ikhtisar Realisasi Kinerja SKPD	Masyarakat, Semua ASN	Masyarakat, Semua ASN	Kab. Tapin	Kab. Tapin	1. 1 Laporan	1. 1 Laporan	560.460.000	560.460.000	0	PENDAP ATAN ASLI DAERAH (PAD)	PENDAP ATAN ASLI DAERAH (PAD)	1. 1 Laporan	588.483.000	Dinas Pekerjaan Umum Dan Penataan Ruang	
1.3.1.2.0 2	Administrasi Keuangan Perangkat Daerah	1. Pengelolaan perencanaan, pelaporan dan keuangan yang efektif dan efisien	1. Pengelolaan perencanaan, pelaporan dan keuangan yang efektif dan efisien	Masyarakat, Semua ASN	Masyarakat, Semua ASN	Kab. Tapin	Kab. Tapin	1. 100%	1. 100%	11.912.497.233	11.912.497.233	0	PENDAP ATAN ASLI DAERAH (PAD)	PENDAP ATAN ASLI DAERAH (PAD)	1. 100%	12.508.122.095	Dinas Pekerjaan Umum Dan Penataan Ruang	
1.3.1.2.0 2.1	Penyediaan Gaji dan Tunjangan ASN	1. Jumlah Orang yang Menerima Gaji dan Tunjangan ASN	1. Jumlah Orang yang Menerima Gaji dan Tunjangan ASN	Masyarakat, Semua ASN	Masyarakat, Semua ASN	Kab. Tapin	Kab. Tapin	1. 85 Orang / Bulan	1. 85 Orang / Bulan	11.894.287.233	11.894.287.233	0	PENDAP ATAN ASLI DAERAH (PAD)	PENDAP ATAN ASLI DAERAH (PAD)	1. 85 Orang / Bulan	12.489.001.595	Dinas Pekerjaan Umum Dan Penataan Ruang	
1.3.1.2.0 2.5	Koordinasi dan Penyusunan Laporan Keuangan Akhir Tahun SKPD	1. Jumlah Laporan Keuangan Akhir Tahun SKPD dan Laporan Hasil Koordinasi Penyusunan Laporan Keuangan Akhir Tahun SKPD	1. Jumlah Laporan Keuangan Akhir Tahun SKPD dan Laporan Hasil Koordinasi Penyusunan Laporan Keuangan Akhir Tahun SKPD	Masyarakat, Semua ASN	Masyarakat, Semua ASN	Kab. Tapin	Kab. Tapin	1. 1 Laporan	1. 1 Laporan	11.700.000	11.700.000	0	PENDAP ATAN ASLI DAERAH (PAD)	PENDAP ATAN ASLI DAERAH (PAD)	1. 1 Laporan	12.285.000	Dinas Pekerjaan Umum Dan Penataan Ruang	
1.3.1.2.0 2.7	Koordinasi dan Penyusunan Laporan Keuangan Bulanan/Triwulanan/Semesteran SKPD	1. Jumlah Laporan Keuangan Bulanan/ Triwulanan/ Semesteran SKPD dan Laporan Koordinasi Penyusunan Laporan Keuangan Bulanan/Triwulanan/Semesteran SKPD	1. Jumlah Laporan Keuangan Bulanan/ Triwulanan/ Semesteran SKPD dan Laporan Koordinasi Penyusunan Laporan Keuangan Bulanan/Triwulanan/Semesteran SKPD	Masyarakat, Semua ASN	Masyarakat, Semua ASN	Kab. Tapin	Kab. Tapin	1. 1 Laporan	1. 1 Laporan	6.510.000	6.510.000	0	PENDAP ATAN ASLI DAERAH (PAD)	PENDAP ATAN ASLI DAERAH (PAD)	1. 1 Laporan	6.835.500	Dinas Pekerjaan Umum Dan Penataan Ruang	
1.3.1.2.0 6	Administrasi Umum Perangkat Daerah	1. Persentase administrasi umum perangkat daerah yang terpenuhi	1. Persentase administrasi umum perangkat daerah yang terpenuhi	Masyarakat, Semua ASN	Masyarakat, Semua ASN	Kab. Tapin	Kab. Tapin	1. 100%	1. 100%	1.414.996.200	1.474.596.200	59.600.000	PENDAP ATAN ASLI DAERAH (PAD)	PENDAP ATAN ASLI DAERAH (PAD)	1. 100%	1.548.326.010	Dinas Pekerjaan Umum Dan Penataan Ruang	



No.	Urusan/Bidang Urusan/Program/Kegiatan/ Sub Kegiatan	Indikator Kinerja Program / Kegiatan / Sub Kegiatan		Rencana Tahun 2022												Perkiraan Maju Tahun 2023		SKPD Penanggung jawab
				Kelompok Sasaran		Lokasi		Target Capaian		Pagu Indikatif		Sumber Dana		Target Capaian	Pagu Indikatif			
				Sebelum	Sesudah	Sebelum	Sesudah	Sebelum	Sesudah	Sebelum	Sesudah	Sebelum	Sesudah					
1	2	3	4	5	6	7	8	9	10	11	12	13 = 12-11	14	15	16	17	18	
1.3.1.2.0 6.2	Penyediaan Peralatan dan Perlengkapan Kantor	1. Jumlah Paket Peralatan dan Perlengkapan Kantor yang Disediakan	1. Jumlah Paket Peralatan dan Perlengkapan Kantor yang Disediakan	Masyarakat, Semua ASN	Masyarakat, Semua ASN	Kab. Tapin	Kab. Tapin	1. 1 Paket	1. 1 Paket	200.038.600	250.038.600	50.000.000	PENDAP ATAN ASLI DAERAH (PAD)	PENDAP ATAN ASLI DAERAH (PAD)	1. 1 Paket	262.540.530	Dinas Pekerjaan Umum Dan Penataan Ruang	
1.3.1.2.0 6.4	Penyediaan Bahan Logistik Kantor	1. Jumlah Paket Bahan Logistik Kantor yang Disediakan	1. Jumlah Paket Bahan Logistik Kantor yang Disediakan	Masyarakat, Semua ASN	Masyarakat, Semua ASN	Kab. Tapin	Kab. Tapin	1. 1 Paket	1. 1 Paket	58.783.000	58.783.000	0	PENDAP ATAN ASLI DAERAH (PAD)	PENDAP ATAN ASLI DAERAH (PAD)	1. 1 Paket	61.722.150	Dinas Pekerjaan Umum Dan Penataan Ruang	
1.3.1.2.0 6.5	Penyediaan Barang Cetak dan Penggandaan	1. Jumlah Paket Barang Cetak dan Penggandaan yang Disediakan	1. Jumlah Paket Barang Cetak dan Penggandaan yang Disediakan	Masyarakat, Semua ASN	Masyarakat, Semua ASN	Kab. Tapin	Kab. Tapin	1. 1 Paket	1. 1 Paket	56.496.100	56.496.100	0	PENDAP ATAN ASLI DAERAH (PAD)	PENDAP ATAN ASLI DAERAH (PAD)	1. 1 Paket	59.320.905	Dinas Pekerjaan Umum Dan Penataan Ruang	
1.3.1.2.0 6.6	Penyediaan Bahan Bacaan dan Peraturan Perundang-undangan	1. Jumlah Dokumen Bahan Bacaan dan Peraturan Perundang-undangan yang Disediakan	1. Jumlah Dokumen Bahan Bacaan dan Peraturan Perundang-undangan yang Disediakan	Masyarakat, Semua ASN	Masyarakat, Semua ASN	Kab. Tapin	Kab. Tapin	1. 1 Dokumen	1. 1 Dokumen	10.495.000	10.495.000	0	PENDAP ATAN ASLI DAERAH (PAD)	PENDAP ATAN ASLI DAERAH (PAD)	1. 1 Dokumen	11.019.750	Dinas Pekerjaan Umum Dan Penataan Ruang	
1.3.1.2.0 6.7	Penyediaan Bahan/Material	1. Jumlah Paket Bahan/Material yang Disediakan	1. Jumlah Paket Bahan/Material yang Disediakan	Masyarakat, Semua ASN	Masyarakat, Semua ASN	Kab. Tapin	Kab. Tapin	1. 1 Paket	1. 1 Paket	203.998.500	213.598.500	9.600.000	PENDAP ATAN ASLI DAERAH (PAD)	PENDAP ATAN ASLI DAERAH (PAD)	1. 1 Paket	224.278.425	Dinas Pekerjaan Umum Dan Penataan Ruang	
1.3.1.2.0 6.8	Fasilitasi Kunjungan Tamu	1. Jumlah Laporan Fasilitasi Kunjungan Tamu	1. Jumlah Laporan Fasilitasi Kunjungan Tamu	Masyarakat, Semua ASN	Masyarakat, Semua ASN	Kab. Tapin	Kab. Tapin	1. 1 Laporan	1. 1 Laporan	9.020.000	9.020.000	0	PENDAP ATAN ASLI DAERAH (PAD)	PENDAP ATAN ASLI DAERAH (PAD)	1. 1 Laporan	9.471.000	Dinas Pekerjaan Umum Dan Penataan Ruang	
1.3.1.2.0 6.9	Penyelenggaraan Rapat Koordinasi dan Konsultasi SKPD	1. Jumlah Laporan Penyelenggaraan Rapat Koordinasi dan Konsultasi SKPD	1. Jumlah Laporan Penyelenggaraan Rapat Koordinasi dan Konsultasi SKPD	Masyarakat, Semua ASN	Masyarakat, Semua ASN	Kab. Tapin	Kab. Tapin	1. 1 Laporan	1. 1 Laporan	876.165.000	876.165.000	0	PENDAP ATAN ASLI DAERAH (PAD)	PENDAP ATAN ASLI DAERAH (PAD)	1. 1 Laporan	919.973.250	Dinas Pekerjaan Umum Dan Penataan Ruang	
1.3.1.2.0 7	Pengadaan Barang Milik Daerah Penunjang Urusan Pemerintah Daerah	1. Persentase Pengadaan Barang Milik Daerah Penunjang Urusan Pemerintah Daerah	1. Persentase Pengadaan Barang Milik Daerah Penunjang Urusan Pemerintah Daerah	Masyarakat, Semua ASN	Masyarakat, Semua ASN	Kab. Tapin	Kab. Tapin	1. 100%	1. 100%	256.192.200	256.192.200	0	PENDAP ATAN ASLI DAERAH (PAD)	PENDAP ATAN ASLI DAERAH (PAD)	1. 100%	269.001.810	Dinas Pekerjaan Umum Dan Penataan Ruang	
1.3.1.2.0 7.5	Pengadaan Mebel	1. Jumlah Paket Mebel yang Disediakan	1. Jumlah Paket Mebel yang Disediakan	Masyarakat, Semua ASN	Masyarakat, Semua ASN	Kab. Tapin	Kab. Tapin	1. 1 Unit	1. 1 Unit	68.377.000	68.377.000	0	PENDAP ATAN ASLI DAERAH (PAD)	PENDAP ATAN ASLI DAERAH (PAD)	1. 1 Unit	71.795.850	Dinas Pekerjaan Umum Dan Penataan Ruang	
1.3.1.2.0 7.6	Pengadaan Peralatan dan Mesin Lainnya	1. Jumlah Unit Peralatan dan Mesin Lainnya yang Disediakan	1. Jumlah Unit Peralatan dan Mesin Lainnya yang Disediakan	Masyarakat, Semua ASN	Masyarakat, Semua ASN	Kab. Tapin	Kab. Tapin	1. 1 Unit	1. 1 Unit	187.815.200	187.815.200	0	PENDAP ATAN ASLI DAERAH (PAD)	PENDAP ATAN ASLI DAERAH (PAD)	1. 1 Unit	197.205.960	Dinas Pekerjaan Umum Dan Penataan Ruang	
1.3.1.2.0 8	Penyediaan Jasa Penunjang Urusan Pemerintahan Daerah	1. Persentase Penyediaan Jasa Penunjang Urusan Pemerintahan Daerah	1. Persentase Penyediaan Jasa Penunjang Urusan Pemerintahan Daerah	Masyarakat, Semua ASN	Masyarakat, Semua ASN	Kab. Tapin	Kab. Tapin	1. 100%	1. 100%	796.348.013	790.525.713	(- 5.822.300)	PENDAP ATAN ASLI DAERAH (PAD)	PENDAP ATAN ASLI DAERAH (PAD)	1. 100%	830.051.999	Dinas Pekerjaan Umum Dan Penataan Ruang	
1.3.1.2.0 8.1	Penyediaan Jasa Surat Menyurat	1. Jumlah Laporan Penyediaan Jasa Surat Menyurat	1. Jumlah Laporan Penyediaan Jasa Surat Menyurat	Masyarakat, Semua ASN	Masyarakat, Semua ASN	Kab. Tapin	Kab. Tapin	1. 1 Laporan	1. 1 Laporan	11.600.000	11.600.000	0	PENDAP ATAN ASLI DAERAH (PAD)	PENDAP ATAN ASLI DAERAH (PAD)	1. 1 Laporan	12.180.000	Dinas Pekerjaan Umum Dan Penataan Ruang	
1.3.1.2.0 8.2	Penyediaan Jasa Komunikasi, Sumber Daya Air dan Listrik	1. Jumlah Laporan Penyediaan Jasa Komunikasi, Sumber Daya Air dan Listrik yang Disediakan	1. Jumlah Laporan Penyediaan Jasa Komunikasi, Sumber Daya Air dan Listrik yang Disediakan	Masyarakat, Semua ASN	Masyarakat, Semua ASN	Kab. Tapin	Kab. Tapin	1. 1 Laporan	1. 1 Laporan	378.126.000	387.807.805	9.681.805	PENDAP ATAN ASLI DAERAH (PAD)	PENDAP ATAN ASLI DAERAH (PAD)	1. 1 Laporan	407.198.195	Dinas Pekerjaan Umum Dan Penataan Ruang	
1.3.1.2.0 8.4	Penyediaan Jasa Pelayanan Umum Kantor	1. Jumlah Laporan Penyediaan Jasa Pelayanan Umum Kantor yang Disediakan	1. Jumlah Laporan Penyediaan Jasa Pelayanan Umum Kantor yang Disediakan	Masyarakat, Semua ASN	Masyarakat, Semua ASN	Kab. Tapin	Kab. Tapin	1. 1 Laporan	1. 1 Laporan	406.622.013	391.117.908	(- 15.504.105)	PENDAP ATAN ASLI DAERAH (PAD)	PENDAP ATAN ASLI DAERAH (PAD)	1. 1 Laporan	410.673.803	Dinas Pekerjaan Umum Dan Penataan Ruang	
1.3.1.2.0 9	Pemeliharaan Barang Milik Daerah Penunjang Urusan Pemerintahan Daerah	1. Terlaksananya Pemeliharaan Barang Milik Daerah	1. Terlaksananya Pemeliharaan Barang Milik Daerah	Masyarakat, Semua ASN	Masyarakat, Semua ASN	Kab. Tapin	Kab. Tapin	1. 100%	1. 100%	585.953.400	582.175.700	(- 3.777.700)	PENDAP ATAN ASLI DAERAH (PAD)	PENDAP ATAN ASLI DAERAH (PAD)	1. 100%	611.284.485	Dinas Pekerjaan Umum Dan Penataan Ruang	



No.	Urusan/Bidang Urusan/Program/Kegiatan/ Sub Kegiatan	Indikator Kinerja Program / Kegiatan / Sub Kegiatan		Rencana Tahun 2022												Perkiraan Maju Tahun 2023		SKPD Penanggung jawab
				Kelompok Sasaran		Lokasi		Target Capaian		Pagu Indikatif		Sumber Dana		Target Capaian	Pagu Indikatif			
				Sebelum	Sesudah	Sebelum	Sesudah	Sebelum	Sesudah	Sebelum	Sesudah	Sebelum	Sesudah					
1	2	3	4	5	6	7	8	9	10	11	12	13 = 12-11	14	15	16	17	18	
1.3.1.2.0 9.2	Penyediaan Jasa Pemeliharaan, Biaya Pemeliharaan, Pajak dan Perizinan Kendaraan Dinas Operasional atau Lapangan yang Dipelihara dan dibayarkan Pajak dan Perizinannya	1. Jumlah Kendaraan Dinas Operasional atau Lapangan yang Dipelihara dan dibayarkan Pajak dan Perizinannya	1. Jumlah Kendaraan Dinas Operasional atau Lapangan yang Dipelihara dan dibayarkan Pajak dan Perizinannya	Masyarakat, Semua ASN	Masyarakat, Semua ASN	Kab. Tapin	Kab. Tapin	1. 1 Unit	1. 1 Unit	476.374.600	476.374.600	0	PENDAP ATAN ASLI DAERAH (PAD)	PENDAP ATAN ASLI DAERAH (PAD)	1. 1 Unit	500.193.330	Dinas Pekerjaan Umum Dan Penataan Ruang	
1.3.1.2.0 9.6	Pemeliharaan Peralatan dan Mesin Lainnya	1. Jumlah Peralatan dan Mesin Lainnya yang Dipelihara	1. Jumlah Peralatan dan Mesin Lainnya yang Dipelihara	Masyarakat, Semua ASN	Masyarakat, Semua ASN	Kab. Tapin	Kab. Tapin	1. 1 Unit	1. 1 Unit	109.578.800	105.801.100	(- 3.777.700)	PENDAP ATAN ASLI DAERAH (PAD)	PENDAP ATAN ASLI DAERAH (PAD)	1. 1 Unit	111.091.155	Dinas Pekerjaan Umum Dan Penataan Ruang	
1.3.2	Program Pengelolaan Sumber Daya Air (SDA)	1. Tercapainya Normalisasi/ Restorasi Sungai	1. Tercapainya Normalisasi/ Restorasi Sungai					1. 322 KM	1. 322 KM	61.585.331.000	61.585.331.000	0				64.664.597.550		
1.3.2.2.0 1	Pengelolaan SDA dan Bangunan Pengaman Pantai pada Wilayah Sungai (WS) dalam 1 (satu) Daerah Kabupaten/Kota	1. Target Normalisasi Sungai 2. Target Normalisasi Sungai	1. Target Normalisasi Sungai 2. Target Normalisasi Sungai	Masyarakat, Semua ASN	Masyarakat, Semua ASN	Kab. Tapin	Kab. Tapin	1. 322 KM 2. 322 KM	1. 322 KM 2. 322 KM	48.875.000.000	48.875.000.000	0	PENDAP ATAN ASLI DAERAH (PAD)	PENDAP ATAN ASLI DAERAH (PAD)	1. 322 KM 2. 322 KM	51.318.750.000	Dinas Pekerjaan Umum Dan Penataan Ruang	
1.3.2.2.0 1.1	Penyusunan Rencana Teknis dan Dokumen Lingkungan Hidup untuk Konstruksi Bendungan, Danau dan Bangunan Penampung Air Lainnya yang Disusun	1. Jumlah Rencana Teknis dan Dokumen Lingkungan Hidup untuk Konstruksi Bendungan, Danau dan Bangunan Penampung Air Lainnya yang Disusun	1. Jumlah Rencana Teknis dan Dokumen Lingkungan Hidup untuk Konstruksi Bendungan, Danau dan Bangunan Penampung Air Lainnya yang Disusun	Masyarakat, Semua ASN	Masyarakat, Semua ASN	Kab. Tapin	Kab. Tapin	1. 1 Dokumen	1. 1 Dokumen	0	0	0	PENDAP ATAN ASLI DAERAH (PAD)	PENDAP ATAN ASLI DAERAH (PAD)	1. 1 Dokumen	0	Dinas Pekerjaan Umum Dan Penataan Ruang	
1.3.2.2.0 1.10	Pembangunan Bangunan Perkuatan Tebing	1. Panjang Bangunan Perkuatan Tebing yang Dibangun	1. Panjang Bangunan Perkuatan Tebing yang Dibangun	Masyarakat, Semua ASN	Masyarakat, Semua ASN	Kab. Tapin	Kab. Tapin	1. 1 KM	1. 1 KM	27.825.000.000	27.825.000.000	0	PENDAP ATAN ASLI DAERAH (PAD)	PENDAP ATAN ASLI DAERAH (PAD)	1. 1 KM	29.216.250.000	Dinas Pekerjaan Umum Dan Penataan Ruang	
1.3.2.2.0 1.11	Pembangunan Pintu Air/Bendung Pengendali Banjir	1. Jumlah Pintu Air/Bendung Pengendali Banjir yang Dibangun	1. Jumlah Pintu Air/Bendung Pengendali Banjir yang Dibangun	Masyarakat, Semua ASN	Masyarakat, Semua ASN	Kab. Tapin	Kab. Tapin	1. 1 Unit	1. 1 Unit	5.075.000.000	5.075.000.000	0	PENDAP ATAN ASLI DAERAH (PAD)	PENDAP ATAN ASLI DAERAH (PAD)	1. 1 Unit	5.328.750.000	Dinas Pekerjaan Umum Dan Penataan Ruang	
1.3.2.2.0 1.46	Normalisasi/Restorasi Sungai	1. Panjang Sungai yang Dinormalisasi/Direstorasi	1. Panjang Sungai yang Dinormalisasi/Direstorasi	Masyarakat, Semua ASN	Masyarakat, Semua ASN	Kab. Tapin	Kab. Tapin	1. 1 KM	1. 1 KM	15.975.000.000	15.975.000.000	0	PENDAP ATAN ASLI DAERAH (PAD)	PENDAP ATAN ASLI DAERAH (PAD)	1. 1 KM	16.773.750.000	Dinas Pekerjaan Umum Dan Penataan Ruang	
1.3.2.2.0 2	Pengembangan dan Pengelolaan Sistem Irigasi Primer dan Sekunder pada Daerah Irigasi yang Luasnya dibawah 1000 Ha dalam 1 (satu) Daerah Kabupaten/Kota	1. Tercapainya Normalisasi Sungai 2. Tercapainya Normalisasi Sungai	1. Tercapainya Normalisasi Sungai 2. Tercapainya Normalisasi Sungai	Masyarakat, Semua ASN	Masyarakat, Semua ASN	Kab. Tapin	Kab. Tapin	1. 322 KM 2. 322 KM	1. 322 KM 2. 322 KM	12.710.331.000	12.710.331.000	0	PENDAP ATAN ASLI DAERAH (PAD)	PENDAP ATAN ASLI DAERAH (PAD)	1. 322 KM 2. 322 KM	13.345.847.550	Dinas Pekerjaan Umum Dan Penataan Ruang	
1.3.2.2.0 2.8	Peningkatan Jaringan Irigasi Permukaan	1. Panjang Jaringan Irigasi Permukaan yang Ditingkatkan	1. Panjang Jaringan Irigasi Permukaan yang Ditingkatkan	Masyarakat, Semua ASN	Masyarakat, Semua ASN	Kab. Tapin	Kab. Tapin	1. 1 KM	1. 1 KM	4.850.000.000	4.850.000.000	0	PENDAP ATAN ASLI DAERAH (PAD)	PENDAP ATAN ASLI DAERAH (PAD)	1. 1 KM	5.092.500.000	Dinas Pekerjaan Umum Dan Penataan Ruang	
1.3.2.2.0 2.14	Rehabilitasi Jaringan Irigasi Permukaan	1. Panjang Jaringan Irigasi Permukaan yang Direhabilitasi	1. Panjang Jaringan Irigasi Permukaan yang Direhabilitasi	Masyarakat, Semua ASN	Masyarakat, Semua ASN	Kab. Tapin	Kab. Tapin	1. 1 KM	1. 1 KM	4.935.331.000	4.935.331.000	0	PENDAP ATAN ASLI DAERAH (PAD)	PENDAP ATAN ASLI DAERAH (PAD)	1. 1 KM	5.182.097.550	Dinas Pekerjaan Umum Dan Penataan Ruang	
1.3.2.2.0 2.21	Operasi dan Pemeliharaan Jaringan Irigasi Permukaan	1. Panjang Jaringan Irigasi Permukaan yang Dioperasikan dan Dipelihara	1. Panjang Jaringan Irigasi Permukaan yang Dioperasikan dan Dipelihara	Masyarakat, Semua ASN	Masyarakat, Semua ASN	Kab. Tapin	Kab. Tapin	1. 1 KM	1. 1 KM	2.925.000.000	2.925.000.000	0	PENDAP ATAN ASLI DAERAH (PAD)	PENDAP ATAN ASLI DAERAH (PAD)	1. 1 KM	3.071.250.000	Dinas Pekerjaan Umum Dan Penataan Ruang	
1.3.3	Program Pengelolaan Dan Pengembangan Sistem Penyediaan Air Minum	1. Meningkatkan akses air minum di Kabupaten Tapin	1. Meningkatkan akses air minum di Kabupaten Tapin					1. 1000 SR	1. 1000 SR	16.237.272.000	16.237.272.000	0				17.049.135.600		
1.3.3.2.0 1	Pengelolaan dan Pengembangan Sistem Penyediaan Air Minum (SPAM) di Daerah Kabupaten/Kota	1. Meningkatkan akses air minum di Kabupaten Tapin 2. Meningkatkan akses air minum di Kabupaten Tapin	1. Meningkatkan akses air minum di Kabupaten Tapin 2. Meningkatkan akses air minum di Kabupaten Tapin	Masyarakat, Semua ASN	Masyarakat, Semua ASN	Kab. Tapin	Kab. Tapin	1. 1000 SR 2. 1000 SR	1. 1000 SR 2. 1000 SR	16.237.272.000	16.237.272.000	0	PENDAP ATAN ASLI DAERAH (PAD)	PENDAP ATAN ASLI DAERAH (PAD)	1. 1000 SR 2. 1000 SR	17.049.135.600	Dinas Pekerjaan Umum Dan Penataan Ruang	



No.	Urusan/Bidang Urusan/Program/Kegiatan/ Sub Kegiatan	Indikator Kinerja Program / Kegiatan / Sub Kegiatan		Rencana Tahun 2022												Perkiraan Maju Tahun 2023		SKPD Penanggung jawab
				Kelompok Sasaran		Lokasi		Target Capaian		Pagu Indikatif		Sumber Dana		Target Capaian	Pagu Indikatif			
		Sebelum	Sesudah	Sebelum	Sesudah	Sebelum	Sesudah	Sebelum	Sesudah	Sebelum	Sesudah	13 = 12-11	14			15		
1	2	3	4	5	6	7	8	9	10	11	12	13 = 12-11	14	15	16	17	18	
1.3.3.2.0 1.2	Supervisi Pembangunan/Peningkatan/Perluasan/Perbaikan SPAM	1. Jumlah Konsultasi Supervisi Pembangunan/Peningkatan/Perluasan/Optimalisasi SPAM	1. Jumlah Konsultasi Supervisi Pembangunan/Peningkatan/Perluasan/Optimalisasi SPAM	Masyarakat, Semua ASN	Masyarakat, Semua ASN	Kab. Tapin	Kab. Tapin	1. 1 Dokumen	1. 1 Dokumen	1.105.000.000	1.105.000.000	0	PENDAP ATAN ASLI DAERAH (PAD)	PENDAP ATAN ASLI DAERAH (PAD)	1. 1 Dokumen	1.160.250.000	Dinas Pekerjaan Umum Dan Penataan Ruang	
1.3.3.2.0 1.6	Peningkatan SPAM Jaringan Perpipaan di Kawasan Perdesaan	1.	1.	Masyarakat, Semua ASN	Masyarakat, Semua ASN	Kab. Tapin	Kab. Tapin	1. 10	1. 10	4.306.009.000	4.306.009.000	0	PENDAP ATAN ASLI DAERAH (PAD)	PENDAP ATAN ASLI DAERAH (PAD)	1. 10	4.521.309.450	Dinas Pekerjaan Umum Dan Penataan Ruang	
1.3.3.2.0 1.7	Perluasan SPAM Jaringan Perpipaan di Kawasan Perkotaan	1. Jumlah Penambahan sambungan rumah yang terlayani melalui Pemanfaatan Idle Capacity dengan penambahan jaringan perpipaan pada SPAM IKK/Perkotaan atau SPAM Tematik Tertentu	1. Jumlah Penambahan sambungan rumah yang terlayani melalui Pemanfaatan Idle Capacity dengan penambahan jaringan perpipaan pada SPAM IKK/Perkotaan atau SPAM Tematik Tertentu	Masyarakat, Semua ASN	Masyarakat, Semua ASN	Kab. Tapin	Kab. Tapin	1. 1 SR	1. 1 SR	10.826.263.000	10.826.263.000	0	PENDAP ATAN ASLI DAERAH (PAD)	PENDAP ATAN ASLI DAERAH (PAD)	1. 1 SR	11.367.576.150	Dinas Pekerjaan Umum Dan Penataan Ruang	
1.3.4	Program Pengembangan Sistem Dan Pengelolaan Persampahan Regional	1. Terbangunnya sarana dan prasarana persampahan	1. Terbangunnya sarana dan prasarana persampahan					1. 10 unit	1. 10 unit	2.064.000.000	2.064.000.000	0				2.167.200.000		
1.3.4.2.0 1	Pengembangan Sistem dan Pengelolaan Persampahan di Daerah Kabupaten/Kota	1. Terbangunnya sarana dan prasarana persampahan	1. Terbangunnya sarana dan prasarana persampahan	Masyarakat, Semua ASN	Masyarakat, Semua ASN	Kab. Tapin	Kab. Tapin	1. 10 unit	1. 10 unit	2.064.000.000	2.064.000.000	0	PENDAP ATAN ASLI DAERAH (PAD)	PENDAP ATAN ASLI DAERAH (PAD)	1. 10 unit	2.167.200.000	Dinas Pekerjaan Umum Dan Penataan Ruang	
1.3.4.2.0 1.2	Supervisi Pembangunan/Rehabilitasi/ Peningkatan TPA/TPST/SPA/TPS-3R/TPS Kewenangan Kabupaten/Kota	1. Jumlah Konsultasi Supervisi Pembangunan/Rehabilitasi/Peningkatan TPA/TPST/SPA/TPS-3R/TPS Kewenangan Provinsi	1. Jumlah Konsultasi Supervisi Pembangunan/Rehabilitasi/Peningkatan TPA/TPST/SPA/TPS-3R/TPS Kewenangan Provinsi	Masyarakat, Semua ASN	Masyarakat, Semua ASN	Kab. Tapin	Kab. Tapin	1. 1 Dokumen	1. 1 Dokumen	455.000.000	455.000.000	0	PENDAP ATAN ASLI DAERAH (PAD)	PENDAP ATAN ASLI DAERAH (PAD)	1. 1 Dokumen	477.750.000	Dinas Pekerjaan Umum Dan Penataan Ruang	
1.3.4.2.0 1.3	Pembangunan TPA/TPST/SPA/TPS-3R/TPS	1. Jumlah Rumah Tangga yang Terlayani TPA/TPST/SPA/TPS-3R/TPS	1. Jumlah Rumah Tangga yang Terlayani TPA/TPST/SPA/TPS-3R/TPS	Masyarakat, Semua ASN	Masyarakat, Semua ASN	Kab. Tapin	Kab. Tapin	1. 1 Rumah Tangga	1. 1 Rumah Tangga	1.609.000.000	1.609.000.000	0	PENDAP ATAN ASLI DAERAH (PAD)	PENDAP ATAN ASLI DAERAH (PAD)	1. 1 Rumah Tangga	1.689.450.000	Dinas Pekerjaan Umum Dan Penataan Ruang	
1.3.5	Program Pengelolaan Dan Pengembangan Sistem Air Limbah	1. Terbangunnya sarana dan prasarana air limbah di Kabupaten Tapin	1. Terbangunnya sarana dan prasarana air limbah di Kabupaten Tapin					1. 200 KK	1. 200 KK	7.418.429.000	7.418.429.000	0				7.789.350.450		
1.3.5.2.0 1	Pengelolaan dan Pengembangan Sistem Air Limbah Domestik dalam Daerah Kabupaten/Kota	1. Terbangunnya sarana dan prasarana sanitasi di Kabupaten Tapin	1. Terbangunnya sarana dan prasarana sanitasi di Kabupaten Tapin	Masyarakat, Semua ASN	Masyarakat, Semua ASN	Kab. Tapin	Kab. Tapin	1. 200 KK	1. 200 KK	7.418.429.000	7.418.429.000	0	PENDAP ATAN ASLI DAERAH (PAD)	PENDAP ATAN ASLI DAERAH (PAD)	1. 200 KK	7.789.350.450	Dinas Pekerjaan Umum Dan Penataan Ruang	
		2. Terbangunnya sarana dan prasarana sanitasi di Kabupaten Tapin	2. Terbangunnya sarana dan prasarana sanitasi di Kabupaten Tapin					2. 200 KK	2. 200 KK						2. 200 KK			
1.3.5.2.0 1.2	Supervisi Pembangunan/Rehabilitasi/ Peningkatan/Perluasan Sistem Pengelolaan Air Limbah Domestik Terpusat Skala Kota	1. Jumlah Dokumen Supervisi Kegiatan Pembangunan/Rehabilitasi/ Peningkatan/ Perluasan Sistem Pengelolaan Air Limbah Domestik Terpusat Skala Kota	1. Jumlah Dokumen Supervisi Kegiatan Pembangunan/Rehabilitasi/ Peningkatan/ Perluasan Sistem Pengelolaan Air Limbah Domestik Terpusat Skala Kota	Masyarakat, Semua ASN	Masyarakat, Semua ASN	Kab. Tapin	Kab. Tapin	1. 1 Dokumen	1. 1 Dokumen	410.000.000	410.000.000	0	PENDAP ATAN ASLI DAERAH (PAD)	PENDAP ATAN ASLI DAERAH (PAD)	1. 1 Dokumen	430.500.000	Dinas Pekerjaan Umum Dan Penataan Ruang	
1.3.5.2.0 1.6	Pembangunan/Penyediaan Sub Sistem Pengolahan Setempat	1. Jumlah Rumah Tangga yang memiliki Tangki Septik	1. Jumlah Rumah Tangga yang memiliki Tangki Septik	Masyarakat, Semua ASN	Masyarakat, Semua ASN	Kab. Tapin	Kab. Tapin	1. 1 Rumah Tangga	1. 1 Rumah Tangga	5.083.429.000	5.083.429.000	0	PENDAP ATAN ASLI DAERAH (PAD)	PENDAP ATAN ASLI DAERAH (PAD)	1. 1 Rumah Tangga	5.337.600.450	Dinas Pekerjaan Umum Dan Penataan Ruang	
1.3.5.2.0 1.11	Supervisi Pembangunan/Rehabilitasi/ Peningkatan/Perluasan Sistem Pengelolaan Air Limbah Domestik Terpusat Skala Permukiman	1. Jumlah Dokumen Supervisi Kegiatan Pembangunan/Rehabilitasi/ Peningkatan/ Perluasan Sistem Pengelolaan Air Limbah Domestik Terpusat Skala Kota	1. Jumlah Dokumen Supervisi Kegiatan Pembangunan/Rehabilitasi/ Peningkatan/ Perluasan Sistem Pengelolaan Air Limbah Domestik Terpusat Skala Kota	Masyarakat, Semua ASN	Masyarakat, Semua ASN	Kab. Tapin	Kab. Tapin	1. 1 Dokumen	1. 1 Dokumen	0	0	0	PENDAP ATAN ASLI DAERAH (PAD)	PENDAP ATAN ASLI DAERAH (PAD)	1. 1 Dokumen	0	Dinas Pekerjaan Umum Dan Penataan Ruang	
1.3.5.2.0 1.12	Pembangunan/Penyediaan Sistem Pengelolaan Air Limbah Terpusat Skala Permukiman	1. Jumlah Rumah Tangga yang Tersambung dengan Sistem Pengelolaan Air Limbah Terpusat Skala Permukiman	1. Jumlah Rumah Tangga yang Tersambung dengan Sistem Pengelolaan Air Limbah Terpusat Skala Permukiman	Masyarakat, Semua ASN	Masyarakat, Semua ASN	Kab. Tapin	Kab. Tapin	1. 1 Rumah Tangga	1. 1 Rumah Tangga	1.925.000.000	1.925.000.000	0	PENDAP ATAN ASLI DAERAH (PAD)	PENDAP ATAN ASLI DAERAH (PAD)	1. 1 Rumah Tangga	2.021.250.000	Dinas Pekerjaan Umum Dan Penataan Ruang	
1.3.6	Program Pengelolaan Dan Pengembangan Sistem Drainase									0	0	0				0		
1.3.8	Program Penataan Bangunan Gedung	1. Pembangunan Gedung Kantor	1. Pembangunan Gedung Kantor					1. 15 Buah	1. 15 Buah	140.163.275.000	140.163.275.000	0				147.171.438.750		



No.	Usuran/Bidang Urusan/Program/Kegiatan/ Sub Kegiatan	Indikator Kinerja Program / Kegiatan / Sub Kegiatan		Rencana Tahun 2022												Perkiraan Maju Tahun 2023		SKPD Penanggung jawab
				Kelompok Sasaran		Lokasi		Target Capaian		Pagu Indikatif		Sumber Dana		Target Capaian	Pagu Indikatif			
				Sebelum	Sesudah	Sebelum	Sesudah	Sebelum	Sesudah	Sebelum	Sesudah	Sebelum	Sesudah					
3	4	5	6	7	8	9	10	11	12	13 = 12-11	14	15	16	17	18			
1.3.8.2.01	Penyelenggaraan Bangunan Gedung di Wilayah Daerah Kabupaten/Kota, Pemberian Izin Mendirikan Bangunan (IMB) dan Sertifikat Laik Fungsi Bangunan Gedung	1. Terbangunnya bangunan gedung 2. Terbangunnya bangunan gedung	1. Terbangunnya bangunan gedung 2. Terbangunnya bangunan gedung	Masyarakat, Semua ASN	Masyarakat, Semua ASN	Kab. Tapin	Kab. Tapin	1. 15 Buah 2. 15 Buah	1. 15 Buah 2. 15 Buah	140.163.275.000	140.163.275.000	0	PENDAP ATAN ASLI DAERAH (PAD)	PENDAP ATAN ASLI DAERAH (PAD)	1. 15 Buah 2. 15 Buah	147.171.438.750	Dinas Pekerjaan Umum Dan Penataan Ruang	
1.3.8.2.01.1	Penyelenggaraan Penerbitan Izin Mendirikan Bangunan (IMB), Sertifikat Laik Fungsi (SLF), peran Tenaga Ahli Bangunan Gedung (TABG), Pendataan Bangunan Gedung, serta Implementasi SIMBG	1. Jumlah Penyelenggaraan Penerbitan Persyaratan Bangunan Gedung (PBG), Sertifikat Laik Fungsi (SLF), peran Tim Profesi Ahli (TPA), Pendataan Bangunan Gedung, serta Implementasi SIMBG	1. Jumlah Penyelenggaraan Penerbitan Persyaratan Bangunan Gedung (PBG), Sertifikat Laik Fungsi (SLF), peran Tim Profesi Ahli (TPA), Pendataan Bangunan Gedung, serta Implementasi SIMBG	Masyarakat, Semua ASN	Masyarakat, Semua ASN	Kab. Tapin	Kab. Tapin	1. 1 Dokumen	1. 1 Dokumen	995.482.900	995.482.900	0	PENDAP ATAN ASLI DAERAH (PAD)	PENDAP ATAN ASLI DAERAH (PAD)	1. 1 Dokumen	1.045.257.045	Dinas Pekerjaan Umum Dan Penataan Ruang	
1.3.8.2.01.2	Perencanaan, Pembangunan, Pengawasan dan Pemanfaatan Bangunan Gedung Daerah Kabupaten/Kota	1. Jumlah Dokumen Perencanaan, Pembangunan, Pengawasan dan Pemanfaatan Bangunan Gedung Daerah Kabupaten/Kota	1. Jumlah Dokumen Perencanaan, Pembangunan, Pengawasan dan Pemanfaatan Bangunan Gedung Daerah Kabupaten/Kota	Masyarakat, Semua ASN	Masyarakat, Semua ASN	Kab. Tapin	Kab. Tapin	1. 1 Dokumen	1. 1 Dokumen	136.592.792.100	136.592.792.100	0	PENDAP ATAN ASLI DAERAH (PAD)	PENDAP ATAN ASLI DAERAH (PAD)	1. 1 Dokumen	143.422.431.705	Dinas Pekerjaan Umum Dan Penataan Ruang	
1.3.8.2.01.5	Monitoring dan Evaluasi Penyelenggaraan Bangunan Gedung Negara Daerah Kabupaten/Kota	1. Jumlah Dokumen Monitoring dan Evaluasi Penyelenggaraan Bangunan Gedung Negara Daerah Kabupaten/Kota	1. Jumlah Dokumen Monitoring dan Evaluasi Penyelenggaraan Bangunan Gedung Negara Daerah Kabupaten/Kota	Masyarakat, Semua ASN	Masyarakat, Semua ASN	Kab. Tapin	Kab. Tapin	1. 1 Dokumen	1. 1 Dokumen	2.575.000.000	2.575.000.000	0	PENDAP ATAN ASLI DAERAH (PAD)	PENDAP ATAN ASLI DAERAH (PAD)	1. 1 Dokumen	2.703.750.000	Dinas Pekerjaan Umum Dan Penataan Ruang	
1.3.9	Program Penataan Bangunan Dan Lingkungannya	1. Terbangunnya gedung kantor	1. Terbangunnya gedung kantor					1. 15 Buah	1. 15 Buah	3.820.000.000	3.820.000.000	0				4.011.000.000		
1.3.9.2.01	Penyelenggaraan Penataan Bangunan dan Lingkungannya di Daerah Kabupaten/Kota	1. Pembangunan Gedung Kantor Inspektorat Kabupaten Tapin	1. Pembangunan Gedung Kantor Inspektorat Kabupaten Tapin	Masyarakat, Semua ASN	Masyarakat, Semua ASN	Kab. Tapin	Kab. Tapin	1. 1 Buah	1. 1 Buah	3.820.000.000	3.820.000.000	0	PENDAP ATAN ASLI DAERAH (PAD)	PENDAP ATAN ASLI DAERAH (PAD)	1. 1 Buah	4.011.000.000	Dinas Pekerjaan Umum Dan Penataan Ruang	
1.3.9.2.01.2	Supervisi Penataan/Pemeliharaan Bangunan dan Lingkungan	1. Jumlah Supervisi Penataan/Pemeliharaan Bangunan dan Lingkungan di Kawasan Cagar Budaya dan Tradisional Bersejarah, Kawasan Pariwisata, Kawasan Sistem Perkotaan Nasional dan Kawasan Strategis Lainnya	1. Jumlah Supervisi Penataan/Pemeliharaan Bangunan dan Lingkungan di Kawasan Cagar Budaya dan Tradisional Bersejarah, Kawasan Pariwisata, Kawasan Sistem Perkotaan Nasional dan Kawasan Strategis Lainnya	Masyarakat, Semua ASN	Masyarakat, Semua ASN	Kab. Tapin	Kab. Tapin	1. 1 Kawasan	1. 1 Kawasan	620.000.000	620.000.000	0	PENDAP ATAN ASLI DAERAH (PAD)	PENDAP ATAN ASLI DAERAH (PAD)	1. 1 Kawasan	651.000.000	Dinas Pekerjaan Umum Dan Penataan Ruang	
1.3.9.2.01.3	Penataan Bangunan dan Lingkungan	1. Jumlah Penataan Bangunan dan Lingkungan di Kawasan Cagar Budaya dan Tradisional Bersejarah, Kawasan Pariwisata, Kawasan Sistem Perkotaan Nasional dan Kawasan Strategis Lainnya	1. Jumlah Penataan Bangunan dan Lingkungan di Kawasan Cagar Budaya dan Tradisional Bersejarah, Kawasan Pariwisata, Kawasan Sistem Perkotaan Nasional dan Kawasan Strategis Lainnya	Masyarakat, Semua ASN	Masyarakat, Semua ASN	Kab. Tapin	Kab. Tapin	1. 1 Kawasan	1. 1 Kawasan	3.200.000.000	3.200.000.000	0	PENDAP ATAN ASLI DAERAH (PAD)	PENDAP ATAN ASLI DAERAH (PAD)	1. 1 Kawasan	3.360.000.000	Dinas Pekerjaan Umum Dan Penataan Ruang	
1.3.10	Program Penyelenggaraan Jalan	1. Terlaksananya penyelenggaraan jalan dan jembatan kabupaten	1. Terlaksananya penyelenggaraan jalan dan jembatan kabupaten					1. 12 bulan	1. 12 bulan	201.360.927.600	238.120.299.958	36.759.372.358				250.026.314.956		
1.3.10.2.01	Penyelenggaraan Jalan Kabupaten/Kota	1. Terlaksananya penyelenggaraan Jalan Kabupaten/Kota 2. Terlaksananya penyelenggaraan Jalan Kabupaten/Kota	1. Terlaksananya penyelenggaraan Jalan Kabupaten/Kota 2. Terlaksananya penyelenggaraan Jalan Kabupaten/Kota	Masyarakat, Semua ASN	Masyarakat, Semua ASN	Kab. Tapin	Kab. Tapin	1. 12 bulan 2. 12 bulan	1. 12 bulan 2. 12 bulan	201.360.927.600	238.120.299.958	36.759.372.358	PENDAP ATAN ASLI DAERAH (PAD)	PENDAP ATAN ASLI DAERAH (PAD)	1. 12 bulan 2. 12 bulan	250.026.314.956	Dinas Pekerjaan Umum Dan Penataan Ruang	
1.3.10.2.01.1	Penyusunan Rencana, Kebijakan, Strategi Pengembangan Jaringan Jalan Serta Perencanaan Teknis Penyelenggaraan Jalan dan Jembatan	1. Jumlah Dokumen Hasil pelaksanaan Advis dan Layanan Teknis, Kajian Kebijakan, Bantuan Teknis, Bimbingan Teknis, Pengelolaan Pengendalian	1. Jumlah Dokumen Hasil pelaksanaan Advis dan Layanan Teknis, Kajian Kebijakan, Bantuan Teknis, Bimbingan Teknis, Pengelolaan Pengendalian	Masyarakat, Semua ASN	Masyarakat, Semua ASN	Kab. Tapin	Kab. Tapin	1. 1 Dokumen	1. 1 Dokumen	3.650.000.000	3.650.000.000	0	PENDAP ATAN ASLI DAERAH (PAD)	PENDAP ATAN ASLI DAERAH (PAD)	1. 1 Dokumen	3.832.500.000	Dinas Pekerjaan Umum Dan Penataan Ruang	
1.3.10.2.01.2	Pembebasan Lahan/Tanah untuk Penyelenggaraan Jalan	1. Luas Lahan yang Tersedia untuk Penyelenggaraan Jalan	1. Luas Lahan yang Tersedia untuk Penyelenggaraan Jalan	Masyarakat, Semua ASN	Masyarakat, Semua ASN	Kab. Tapin	Kab. Tapin	1. 1 M <sup>2</sup>	1. 1 M <sup>2</sup>	20.925.084.500	20.925.084.500	0	PENDAP ATAN ASLI DAERAH (PAD)	PENDAP ATAN ASLI DAERAH (PAD)	1. 1 M <sup>2</sup>	21.971.338.725	Dinas Pekerjaan Umum Dan Penataan Ruang	



No.	Urusan/Bidang Urusan/Program/Kegiatan/ Sub Kegiatan	Indikator Kinerja Program / Kegiatan / Sub Kegiatan		Rencana Tahun 2022												Perkiraan Maju Tahun 2023		SKPD Penanggung jawab
				Kelompok Sasaran		Lokasi		Target Capaian		Pagu Indikatif		Sumber Dana		Target Capaian	Pagu Indikatif			
				Sebelum	Sesudah	Sebelum	Sesudah	Sebelum	Sesudah	Sebelum	Sesudah	Sebelum	Sesudah					
1	2	3	4	5	6	7	8	9	10	11	12	13 = 12-11	14	15	16	17	18	
1.3.10.2.01.4	Survei Kondisi Jalan/Jembatan	1. Jumlah Data dan Informasi Terkait Kondisi Jalan/Jembatan	1. Jumlah Data dan Informasi Terkait Kondisi Jalan/Jembatan	Masyarakat, Semua ASN	Masyarakat, Semua ASN	Kab. Tapin	Kab. Tapin	1. 1 Dokumen	1. 1 Dokumen	1.736.945.600	1.736.945.600	0	PENDAP ATAN ASLI DAERAH (PAD)	PENDAP ATAN ASLI DAERAH (PAD)	1. 1 Dokumen	1.823.792.880	Dinas Pekerjaan Umum Dan Penataan Ruang	
1.3.10.2.01.5	Pembangunan Jalan	1. Panjang Jalan yang Dibangun	1. Panjang Jalan yang Dibangun	Masyarakat, Semua ASN	Masyarakat, Semua ASN	Kab. Tapin	Kab. Tapin	1. 1 KM	1. 1 KM	39.513.840.000	76.273.212.358	36.759.372.358	PENDAP ATAN ASLI DAERAH (PAD)	PENDAP ATAN ASLI DAERAH (PAD)	1. 1 KM	80.086.872.976	Dinas Pekerjaan Umum Dan Penataan Ruang	
1.3.10.2.01.6	Pelebaran Jalan Menuju Standar	1. Panjang Jalan yang Dilakukan Pelebaran Menuju Standar	1. Panjang Jalan yang Dilakukan Pelebaran Menuju Standar	Masyarakat, Semua ASN	Masyarakat, Semua ASN	Kab. Tapin	Kab. Tapin	1. 1 KM	1. 1 KM	0	0	0	PENDAP ATAN ASLI DAERAH (PAD)	PENDAP ATAN ASLI DAERAH (PAD)	1. 1 KM	0	Dinas Pekerjaan Umum Dan Penataan Ruang	
1.3.10.2.01.8	Rekonstruksi Jalan	1. Panjang Jalan yang Dilakukan Rekonstruksi Jalan	1. Panjang Jalan yang Dilakukan Rekonstruksi Jalan	Masyarakat, Semua ASN	Masyarakat, Semua ASN	Kab. Tapin	Kab. Tapin	1. 1 KM	1. 1 KM	90.200.000.000	90.200.000.000	0	PENDAP ATAN ASLI DAERAH (PAD)	PENDAP ATAN ASLI DAERAH (PAD)	1. 1 KM	94.710.000.000	Dinas Pekerjaan Umum Dan Penataan Ruang	
1.3.10.2.01.9	Rehabilitasi Jalan	1. Panjang Jalan yang Direhabilitasi	1. Panjang Jalan yang Direhabilitasi	Masyarakat, Semua ASN	Masyarakat, Semua ASN	Kab. Tapin	Kab. Tapin	1. 1 KM	1. 1 KM	1.600.000.000	1.600.000.000	0	PENDAP ATAN ASLI DAERAH (PAD)	PENDAP ATAN ASLI DAERAH (PAD)	1. 1 KM	1.680.000.000	Dinas Pekerjaan Umum Dan Penataan Ruang	
1.3.10.2.01.11	Pemeliharaan Rutin Jalan	1. Panjang Jalan yang Dilakukan Pemeliharaan Secara Rutin	1. Panjang Jalan yang Dilakukan Pemeliharaan Secara Rutin	Masyarakat, Semua ASN	Masyarakat, Semua ASN	Kab. Tapin	Kab. Tapin	1. 1 KM	1. 1 KM	2.021.795.500	2.021.795.500	0	PENDAP ATAN ASLI DAERAH (PAD)	PENDAP ATAN ASLI DAERAH (PAD)	1. 1 KM	2.122.885.275	Dinas Pekerjaan Umum Dan Penataan Ruang	
1.3.10.2.01.12	Pembangunan Jembatan	1. Panjang Jembatan yang Dibangun	1. Panjang Jembatan yang Dibangun	Masyarakat, Semua ASN	Masyarakat, Semua ASN	Kab. Tapin	Kab. Tapin	1. 1 M	1. 1 M	37.900.000.000	37.900.000.000	0	PENDAP ATAN ASLI DAERAH (PAD)	PENDAP ATAN ASLI DAERAH (PAD)	1. 1 M	39.795.000.000	Dinas Pekerjaan Umum Dan Penataan Ruang	
1.3.10.2.01.16	Penggantian Jembatan	1. Panjang Jembatan yang Dilakukan Penggantian	1. Panjang Jembatan yang Dilakukan Penggantian	Masyarakat, Semua ASN	Masyarakat, Semua ASN	Kab. Tapin	Kab. Tapin	1. 1 M	1. 1 M	400.000.000	400.000.000	0	PENDAP ATAN ASLI DAERAH (PAD)	PENDAP ATAN ASLI DAERAH (PAD)	1. 1 M	420.000.000	Dinas Pekerjaan Umum Dan Penataan Ruang	
1.3.10.2.01.21	Penanggulangan Bencana/Tanggap Darurat	1. Panjang Jalan dan Jembatan yang Terehabilitasi/ Terekonstruksi Akibat Bencana	1. Panjang Jalan dan Jembatan yang Terehabilitasi/ Terekonstruksi Akibat Bencana	Masyarakat, Semua ASN	Masyarakat, Semua ASN	Kab. Tapin	Kab. Tapin	1. 1 KM	1. 1 KM	0	0	0	PENDAP ATAN ASLI DAERAH (PAD)	PENDAP ATAN ASLI DAERAH (PAD)	1. 1 KM	0	Dinas Pekerjaan Umum Dan Penataan Ruang	
1.3.10.2.01.22	Pemantauan dan Evaluasi Penyelenggaraan Jalan/Jembatan	1. Jumlah Dokumen Hasil Pemantauan dan Evaluasi Penyelenggaraan Jalan/Jembatan	1. Jumlah Dokumen Hasil Pemantauan dan Evaluasi Penyelenggaraan Jalan/Jembatan	Masyarakat, Semua ASN	Masyarakat, Semua ASN	Kab. Tapin	Kab. Tapin	1. 1 Dokumen	1. 1 Dokumen	11.959.000	11.959.000	0	PENDAP ATAN ASLI DAERAH (PAD)	PENDAP ATAN ASLI DAERAH (PAD)	1. 1 Dokumen	12.556.950	Dinas Pekerjaan Umum Dan Penataan Ruang	
1.3.10.2.01.23	Pengawasan Teknis Penyelenggaraan Jalan/Jembatan	1. Jumlah Dokumen Hasil Pengawasan Penyelenggaraan Jalan/Jembatan	1. Jumlah Dokumen Hasil Pengawasan Penyelenggaraan Jalan/Jembatan	Masyarakat, Semua ASN	Masyarakat, Semua ASN	Kab. Tapin	Kab. Tapin	1. 1 Dokumen	1. 1 Dokumen	3.401.303.000	3.401.303.000	0	PENDAP ATAN ASLI DAERAH (PAD)	PENDAP ATAN ASLI DAERAH (PAD)	1. 1 Dokumen	3.571.368.150	Dinas Pekerjaan Umum Dan Penataan Ruang	
1.3.11	Program Pengembangan Jasa Konstruksi	1. Penerbitan Izin Usaha Jasa Konstruksi Nasional (Non Kecil dan Kecil)	1. Penerbitan Izin Usaha Jasa Konstruksi Nasional (Non Kecil dan Kecil)					1. 6 Orang	1. 6 Orang	285.221.000	285.221.000	0				299.482.050		
1.3.11.2.01	Penyelenggaraan Pelatihan Tenaga Terampil Konstruksi	1. Terselenggaranya Pelatihan Tenaga Terampil Konstruksi	1. Terselenggaranya Pelatihan Tenaga Terampil Konstruksi	Masyarakat, Semua ASN	Masyarakat, Semua ASN	Kab. Tapin	Kab. Tapin	1. 12 BULAN	1. 12 BULAN	120.561.000	120.561.000	0	PENDAP ATAN ASLI DAERAH (PAD)	PENDAP ATAN ASLI DAERAH (PAD)	1. 12 BULAN	126.589.050	Dinas Pekerjaan Umum Dan Penataan Ruang	
1.3.11.2.01.1	Penyiapan Training Need Assessment (TNA) Pelatihan Tenaga Terampil Konstruksi	1. Jumlah Dokumen Perencanaan Pelatihan Tenaga Kerja Konstruksi Kualifikasi Jabatan Ahil	1. Jumlah Dokumen Perencanaan Pelatihan Tenaga Kerja Konstruksi Kualifikasi Jabatan Ahil	Masyarakat, Semua ASN	Masyarakat, Semua ASN	Kab. Tapin	Kab. Tapin	1. 1 Dokumen	1. 1 Dokumen	120.561.000	120.561.000	0	PENDAP ATAN ASLI DAERAH (PAD)	PENDAP ATAN ASLI DAERAH (PAD)	1. 1 Dokumen	126.589.050	Dinas Pekerjaan Umum Dan Penataan Ruang	
1.3.11.2.03	Penerbitan Izin Usaha Jasa Konstruksi Nasional (Non Kecil dan Kecil)	1. Terlaksananya Pembinaan dan Peningkatan Kapasitas Badan Usaha Jasa Konstruksi	1. Terlaksananya Pembinaan dan Peningkatan Kapasitas Badan Usaha Jasa Konstruksi	Masyarakat, Semua ASN	Masyarakat, Semua ASN	Kab. Tapin	Kab. Tapin	1. 12 BULAN	1. 12 BULAN	164.660.000	164.660.000	0	PENDAP ATAN ASLI DAERAH (PAD)	PENDAP ATAN ASLI DAERAH (PAD)	1. 12 BULAN	172.893.000	Dinas Pekerjaan Umum Dan Penataan Ruang	
1.3.11.2.03.3	Pembinaan dan Peningkatan Kapasitas Badan Usaha Jasa	1. Jumlah Peserta yang Mengikuti Pembinaan dan Peningkatan Kapasitas Badan	1. Jumlah Peserta yang Mengikuti Pembinaan dan Peningkatan Kapasitas Badan	Masyarakat, Semua ASN	Masyarakat, Semua ASN	Kab. Tapin	Kab. Tapin	1. 1 Orang	1. 1 Orang	164.660.000	164.660.000	0	PENDAP ATAN ASLI	PENDAP ATAN ASLI	1. 1 Orang	172.893.000	Dinas Pekerjaan Umum Dan	



No.	Urusan/Bidang Urusan/Program/Kegiatan/ Sub Kegiatan	Indikator Kinerja Program / Kegiatan / Sub Kegiatan		Rencana Tahun 2022												Perkiraan Maju Tahun 2023		SKPD Penanggung jawab
				Kelompok Sasaran		Lokasi		Target Capaian		Pagu Indikatif		Sumber Dana		Target Capaian	Pagu Indikatif			
				Sebelum	Sesudah	Sebelum	Sesudah	Sebelum	Sesudah	Sebelum	Sesudah	Sebelum	Sesudah					
1	2	3	4	5	6	7	8	9	10	11	12	13 = 12-11	14	15	16	17	18	
	Konstruksi	Usaha Jasa Konstruksi	Usaha Jasa Konstruksi	ASN	ASN									DAERAH (PAD)	DAERAH (PAD)			Penataan Ruang
1.3.12	Program Penyelenggaraan Penataan Ruang	1. Terlaksananya Persetujuan Substansi, Pembahasan FPRD Kabupaten, Evaluasi Gubernur, Konsultasi Evaluasi dengan DPRD, Validasi KLHS, Forum Lintas Sektor K/L dan Penetapan RTRWK dan RDTRK 2. Terlaksananya Koordinasi dan Sinkronisasi Review RTRWK dan Review RDTRK serta Validasi KLHS 3. Tersusunnya Perencanaan Penataan Ruang Kawasan Peruntukan Industri 4. Tersedianya Sistem Informasi Infrastruktur kePUan berbasis Spasial 5. Terlaksananya koordinasi dan sinkronisasi pengendalian pemanfaatan ruang daerah melalui FPRD	1. Terlaksananya Persetujuan Substansi, Pembahasan FPRD Kabupaten, Evaluasi Gubernur, Konsultasi Evaluasi dengan DPRD, Validasi KLHS, Forum Lintas Sektor K/L dan Penetapan RTRWK dan RDTRK 2. Terlaksananya Koordinasi dan Sinkronisasi Review RTRWK dan Review RDTRK serta Validasi KLHS 3. Tersusunnya Perencanaan Penataan Ruang Kawasan Peruntukan Industri 4. Tersedianya Sistem Informasi Infrastruktur kePUan berbasis Spasial 5. Terlaksananya koordinasi dan sinkronisasi pengendalian pemanfaatan ruang daerah melalui FPRD					1. 2 Dokumen 2. 2 Dokumen 3. 1 Dokumen 4. 1 Aplikasi 5. 12 Bulan	1. 2 Dokumen 2. 2 Dokumen 3. 1 Dokumen 4. 1 Aplikasi 5. 12 Bulan	2.619.106.200	2.619.106.200	0				2.750.061.510		
1.3.12.2.01	Penetapan Rencana Tata Ruang Wilayah (RTRW) dan Rencana Rinci Tata Ruang (RRTR) Kabupaten/Kota	1. Terlaksananya Penetapan Rencana Tata Ruang Wilayah (RTRW) dan Rencana Rinci Tata Ruang (RRTR) Kabupaten/Kota	1. Terlaksananya Penetapan Rencana Tata Ruang Wilayah (RTRW) dan Rencana Rinci Tata Ruang (RRTR) Kabupaten/Kota	Masyarakat, Semua ASN	Masyarakat, Semua ASN	Kab. Tapin	Kab. Tapin	1. 2 Dokumen	1. 2 Dokumen	502.531.000	823.931.000	321.400.000	PENDAP ATAN ASLI DAERAH (PAD)	PENDAP ATAN ASLI DAERAH (PAD)	1. 2 Dokumen	865.127.550		Dinas Pekerjaan Umum Dan Penataan Ruang
1.3.12.2.01.2	Pelaksanaan Persetujuan Substansi, Evaluasi, Konsultasi Evaluasi dan Penetapan RRTR Kabupaten/Kota	1. Terlaksananya Persetujuan Substansi Evaluasi Konsultasi Evaluasi dan Penetapan RTRWK dan RDTRK	1. Terlaksananya Persetujuan Substansi Evaluasi Konsultasi Evaluasi dan Penetapan RTRWK dan RDTRK	Masyarakat, Semua ASN	Masyarakat, Semua ASN	Kab. Tapin	Kab. Tapin	1. 12 Bulan	1. 12 Bulan	502.531.000	823.931.000	321.400.000	PENDAP ATAN ASLI DAERAH (PAD)	PENDAP ATAN ASLI DAERAH (PAD)	1. 12 Bulan	865.127.550		Dinas Pekerjaan Umum Dan Penataan Ruang
1.3.12.2.02	Koordinasi dan Sinkronisasi Perencanaan Tata Ruang Daerah Kabupaten/Kota	1. Terlaksananya Koordinasi dan Sinkronisasi Penyusunan RRTR Kabupaten	1. Terlaksananya Koordinasi dan Sinkronisasi Penyusunan RRTR Kabupaten	Masyarakat, Semua ASN	Masyarakat, Semua ASN	Kab. Tapin	Kab. Tapin	1. 2 Dokumen	1. 2 Dokumen	532.616.000	365.016.000	(-167.600.000)	PENDAP ATAN ASLI DAERAH (PAD)	PENDAP ATAN ASLI DAERAH (PAD)	1. 2 Dokumen	383.266.800		Dinas Pekerjaan Umum Dan Penataan Ruang
1.3.12.2.02.2	Koordinasi dan Sinkronisasi Penyusunan RRTR Kabupaten/Kota	1. Terlaksananya Koordinasi dan Sinkronisasi Penyusunan Review RTRWK dan RDTRK	1. Terlaksananya Koordinasi dan Sinkronisasi Penyusunan Review RTRWK dan RDTRK	Masyarakat, Semua ASN	Masyarakat, Semua ASN	Kab. Tapin	Kab. Tapin	1. 12 Bulan	1. 12 Bulan	532.616.000	365.016.000	(-167.600.000)	PENDAP ATAN ASLI DAERAH (PAD)	PENDAP ATAN ASLI DAERAH (PAD)	1. 12 Bulan	383.266.800		Dinas Pekerjaan Umum Dan Penataan Ruang
1.3.12.2.03	Koordinasi dan Sinkronisasi Pemanfaatan Ruang Daerah Kabupaten/Kota	1. Terlaksananya Koordinasi dan Sinkronisasi Pemanfaatan Ruang Daerah Kabupaten	1. Terlaksananya Koordinasi dan Sinkronisasi Pemanfaatan Ruang Daerah Kabupaten	Masyarakat, Semua ASN	Masyarakat, Semua ASN	Kab. Tapin	Kab. Tapin	1. 6 Rapat	1. 6 Rapat	826.683.800	754.683.800	(-72.000.000)	PENDAP ATAN ASLI DAERAH (PAD)	PENDAP ATAN ASLI DAERAH (PAD)	1. 6 Rapat	792.417.990		Dinas Pekerjaan Umum Dan Penataan Ruang
1.3.12.2.03.1	Koordinasi dan Sinkronisasi Pemanfaatan Ruang untuk Investasi dan Pembangunan Daerah	1. Terlaksananya Koordinasi dan Sinkronisasi Pemanfaatan Ruang untuk Investasi dan Pembangunan Daerah	1. Terlaksananya Koordinasi dan Sinkronisasi Pemanfaatan Ruang untuk Investasi dan Pembangunan Daerah	Masyarakat, Semua ASN	Masyarakat, Semua ASN	Kab. Tapin	Kab. Tapin	1. 1 Dokumen	1. 1 Dokumen	718.170.000	646.170.000	(-72.000.000)	PENDAP ATAN ASLI DAERAH (PAD)	PENDAP ATAN ASLI DAERAH (PAD)	1. 1 Dokumen	678.478.500		Dinas Pekerjaan Umum Dan Penataan Ruang
1.3.12.2.03.2	Sistem Informasi Penataan Ruang	1. Tersedianya Sistem Informasi Infrastruktur kePU-an berbasis spasial	1. Tersedianya Sistem Informasi Infrastruktur kePU-an berbasis spasial	Masyarakat, Semua ASN	Masyarakat, Semua ASN	Kab. Tapin	Kab. Tapin	1. 1 Aplikasi	1. 1 Aplikasi	108.513.800	108.513.800	0	PENDAP ATAN ASLI DAERAH (PAD)	PENDAP ATAN ASLI DAERAH (PAD)	1. 1 Aplikasi	113.939.490		Dinas Pekerjaan Umum Dan Penataan Ruang
1.3.12.2.04	Koordinasi dan Sinkronisasi Pengendalian Pemanfaatan Ruang Daerah Kabupaten/Kota	1. Terlaksananya Koordinasi dan Sinkronisasi Pengendalian Pemanfaatan Ruang Daerah Kabupaten/Kota	1. Terlaksananya Koordinasi dan Sinkronisasi Pengendalian Pemanfaatan Ruang Daerah Kabupaten/Kota	Masyarakat, Semua ASN	Masyarakat, Semua ASN	Kab. Tapin	Kab. Tapin	1. 12 Rapat	1. 12 Rapat	757.275.400	675.475.400	(-81.800.000)	PENDAP ATAN ASLI DAERAH (PAD)	PENDAP ATAN ASLI DAERAH (PAD)	1. 12 Rapat	709.249.170		Dinas Pekerjaan Umum Dan Penataan Ruang
1.3.12.2.04.4	Koordinasi Pelaksanaan Penataan Ruang Daerah	1. Terlaksananya Koordinasi Pelaksanaan Penataan Ruang (Forum Penataan Ruang Daerah)	1. Terlaksananya Koordinasi Pelaksanaan Penataan Ruang (Forum Penataan Ruang Daerah)	Masyarakat, Semua ASN	Masyarakat, Semua ASN	Kab. Tapin	Kab. Tapin	1. 12 Bulan	1. 12 Bulan	757.275.400	675.475.400	(-81.800.000)	PENDAP ATAN ASLI DAERAH (PAD)	PENDAP ATAN ASLI DAERAH (PAD)	1. 12 Bulan	709.249.170		Dinas Pekerjaan Umum Dan Penataan Ruang
	Dinas Perumahan, Kawasan Permukiman dan Pertanahan									83.811.139.676	83.811.139.676	0				88.001.696.660		
1	URUSAN PEMERINTAHAN WAJIB YANG BERKAITAN																	





No.	Urusan/Bidang Urusan/Program/Kegiatan/ Sub Kegiatan	Indikator Kinerja Program / Kegiatan / Sub Kegiatan		Rencana Tahun 2022												Perkiraan Maju Tahun 2023		SKPD Penanggung jawab
				Kelompok Sasaran		Lokasi		Target Capaian		Pagu Indikatif		Sumber Dana						
				Sebelum	Sesudah	Sebelum	Sesudah	Sebelum	Sesudah	Sebelum	Sesudah	Sebelum	Sesudah	Target Capaian	Pagu Indikatif			
1	2	3	4	5	6	7	8	9	10	11	12	13 = 12-11	14	15	16	17	18	
	DENGAN PELAYANAN DASAR																	
1.4	Perumahan Rakyat dan Kawasan Pemukiman																	
1.4.1	Program Penunjang Urusan Pemerintahan Daerah Kabupaten/Kota	1. Laporan	1. Laporan					1. 13 Jumlah laporan capaian dan ikhtisar realisasi kinerja SKPD	1. 13 Jumlah laporan capaian dan ikhtisar realisasi kinerja SKPD									
		2. Laporan	2. Laporan					2. 2 Jumlah laporan keuangan semesteran dan akhir tahun	2. 2 Jumlah laporan keuangan semesteran dan akhir tahun									
		3. Bulan	3. Bulan					3. 12 Waktu penyediaan Administrasi Umum Perangkat Daerah	3. 12 Waktu penyediaan Administrasi Umum Perangkat Daerah	5.485.100.183	5.789.724.183	304.624.000						
		4. Bulan	4. Bulan					4. 12 Waktu Penyediaan Jasa Penunjang Urusan Pemerintahan Daerah	4. 12 Waktu Penyediaan Jasa Penunjang Urusan Pemerintahan Daerah									
		5. Bulan	5. Bulan					5. 12 Waktu Pemeliharaan Barang Milik Daerah Penunjang Urusan Pemerintahan Daerah	5. 12 Waktu Pemeliharaan Barang Milik Daerah Penunjang Urusan Pemerintahan Daerah									
1.4.1.2.0.1	Perencanaan, Penganggaran, dan Evaluasi Kinerja Perangkat Daerah	1. Perencanaan, Penganggaran, dan Evaluasi Kinerja Perangkat Daerah	1. Perencanaan, Penganggaran, dan Evaluasi Kinerja Perangkat Daerah	Masyarakat, Semua ASN	Masyarakat, Semua ASN	Kab. Tapin	Kab. Tapin	1. 12 BULAN	1. 12 BULAN	10.105.000	10.105.000	0	PENDAP ATAN ASLI DAERAH (PAD)	PENDAP ATAN ASLI DAERAH (PAD)	1. 12 BULAN	10.610.250	Dinas Perumahan, Kawasan Permukiman dan Pertanahan	
1.4.1.2.0.1.1	Penyusunan Dokumen Perencanaan Perangkat Daerah	1. Jumlah Dokumen Perencanaan Perangkat Daerah	1. Jumlah Dokumen Perencanaan Perangkat Daerah	Masyarakat, Semua ASN	Masyarakat, Semua ASN	Kab. Tapin	Kab. Tapin	1. 1 Dokumen	1. 1 Dokumen	2.365.000	2.365.000	0	PENDAP ATAN ASLI DAERAH (PAD)	PENDAP ATAN ASLI DAERAH (PAD)	1. 1 Dokumen	2.483.250	Dinas Perumahan, Kawasan Permukiman dan Pertanahan	
1.4.1.2.0.1.2	Koordinasi dan Penyusunan Dokumen RKA-SKPD	1. Jumlah Dokumen RKA-SKPD dan Laporan Hasil Koordinasi Penyusunan Dokumen RKA-SKPD	1. Jumlah Dokumen RKA-SKPD dan Laporan Hasil Koordinasi Penyusunan Dokumen RKA-SKPD	Masyarakat, Semua ASN	Masyarakat, Semua ASN	Kab. Tapin	Kab. Tapin	1. 1 Dokumen	1. 1 Dokumen	1.100.000	1.100.000	0	PENDAP ATAN ASLI DAERAH (PAD)	PENDAP ATAN ASLI DAERAH (PAD)	1. 1 Dokumen	1.155.000	Dinas Perumahan, Kawasan Permukiman dan Pertanahan	
1.4.1.2.0.1.3	Koordinasi dan Penyusunan Dokumen Perubahan RKA-SKPD	1. Jumlah Dokumen Perubahan RKA-SKPD dan Laporan Hasil Koordinasi Penyusunan Dokumen Perubahan RKA-SKPD	1. Jumlah Dokumen Perubahan RKA-SKPD dan Laporan Hasil Koordinasi Penyusunan Dokumen Perubahan RKA-SKPD	Masyarakat, Semua ASN	Masyarakat, Semua ASN	Kab. Tapin	Kab. Tapin	1. 1 Dokumen	1. 1 Dokumen	1.100.000	1.100.000	0	PENDAP ATAN ASLI DAERAH (PAD)	PENDAP ATAN ASLI DAERAH (PAD)	1. 1 Dokumen	1.155.000	Dinas Perumahan, Kawasan Permukiman dan Pertanahan	
1.4.1.2.0.1.4	Koordinasi dan Penyusunan DPA-SKPD	1. Jumlah Dokumen DPA-SKPD dan Laporan Hasil Koordinasi Penyusunan Dokumen DPA-SKPD	1. Jumlah Dokumen DPA-SKPD dan Laporan Hasil Koordinasi Penyusunan Dokumen DPA-SKPD	Masyarakat, Semua ASN	Masyarakat, Semua ASN	Kab. Tapin	Kab. Tapin	1. 1 Dokumen	1. 1 Dokumen	1.150.000	1.150.000	0	PENDAP ATAN ASLI DAERAH	PENDAP ATAN ASLI DAERAH	1. 1 Dokumen	1.207.500	Dinas Perumahan, Kawasan	



No.	Urusan/Bidang Urusan/Program/Kegiatan/ Sub Kegiatan	Indikator Kinerja Program / Kegiatan / Sub Kegiatan		Rencana Tahun 2022												Perkiraan Maju Tahun 2023		SKPD Penanggung jawab
				Kelompok Sasaran		Lokasi		Target Capaian		Pagu Indikatif		Sumber Dana		Target Capaian	Pagu Indikatif			
				Sebelum	Sesudah	Sebelum	Sesudah	Sebelum	Sesudah	Sebelum	Sesudah	Sebelum	Sesudah					
1	2	3	4	5	6	7	8	9	10	11	12	13 = 12-11	14	15	16	17	18	
													(PAD)	(PAD)			Perumaha n dan Pertanaha n	
1.4.1.2.0 1.5	Koordinasi dan Penyusunan Perubahan DPA- SKPD	1. Jumlah Dokumen Perubahan DPA-SKPD dan Laporan Hasil Koordinasi Penyusunan Dokumen Perubahan DPA-SKPD	1. Jumlah Dokumen Perubahan DPA-SKPD dan Laporan Hasil Koordinasi Penyusunan Dokumen Perubahan DPA-SKPD	Masyarakat, Semua ASN	Masyarakat, Semua ASN	Kab. Tapin	Kab. Tapin	1. 1 Dokumen	1. 1 Dokumen	1.150.000	1.150.000	0	PENDAP ATAN ASLI DAERAH (PAD)	PENDAP ATAN ASLI DAERAH (PAD)	1. 1 Dokumen	1.207.500	Dinas Perumahan, Kawasan Permukiman dan Pertanahan	
1.4.1.2.0 1.6	Koordinasi dan Penyusunan Laporan Capaian Kinerja dan Ikhtisar Realisasi Kinerja SKPD	1. Jumlah Laporan Capaian Kinerja dan Ikhtisar Realisasi Kinerja SKPD dan Laporan Hasil Koordinasi Penyusunan Laporan Capaian Kinerja dan Ikhtisar Realisasi Kinerja SKPD	1. Jumlah Laporan Capaian Kinerja dan Ikhtisar Realisasi Kinerja SKPD dan Laporan Hasil Koordinasi Penyusunan Laporan Capaian Kinerja dan Ikhtisar Realisasi Kinerja SKPD	Masyarakat, Semua ASN	Masyarakat, Semua ASN	Kab. Tapin	Kab. Tapin	1. 1 Laporan	1. 1 Laporan	2.160.000	2.160.000	0	PENDAP ATAN ASLI DAERAH (PAD)	PENDAP ATAN ASLI DAERAH (PAD)	1. 1 Laporan	2.268.000	Dinas Perumahan, Kawasan Permukiman dan Pertanahan	
1.4.1.2.0 1.7	Evaluasi Kinerja Perangkat Daerah	1. Jumlah Laporan Evaluasi Kinerja Perangkat Daerah	1. Jumlah Laporan Evaluasi Kinerja Perangkat Daerah	Masyarakat, Semua ASN	Masyarakat, Semua ASN	Kab. Tapin	Kab. Tapin	1. 1 Laporan	1. 1 Laporan	1.080.000	1.080.000	0	PENDAP ATAN ASLI DAERAH (PAD)	PENDAP ATAN ASLI DAERAH (PAD)	1. 1 Laporan	1.134.000	Dinas Perumahan, Kawasan Permukiman dan Pertanahan	
1.4.1.2.0 2	Administrasi Keuangan Perangkat Daerah	1. Pengelolaan perencanaan, pelaporan dan keuangan yang efektif dan efisien	1. Pengelolaan perencanaan, pelaporan dan keuangan yang efektif dan efisien	Masyarakat, Semua ASN	Masyarakat, Semua ASN	Kab. Tapin	Kab. Tapin	1. 100%	1. 100%	2.874.086.584	2.874.086.584	0	PENDAP ATAN ASLI DAERAH (PAD)	PENDAP ATAN ASLI DAERAH (PAD)	1. 100%	3.017.790.913	Dinas Perumahan, Kawasan Permukiman dan Pertanahan	
1.4.1.2.0 2.1	Penyediaan Gaji dan Tunjangan ASN	1. Jumlah Orang yang Menerima Gaji dan Tunjangan ASN	1. Jumlah Orang yang Menerima Gaji dan Tunjangan ASN	Masyarakat, Semua ASN	Masyarakat, Semua ASN	Kab. Tapin	Kab. Tapin	1. 1 Orang/bulan	1. 1 Orang/bulan	2.870.066.584	2.870.066.584	0	PENDAP ATAN ASLI DAERAH (PAD)	PENDAP ATAN ASLI DAERAH (PAD)	1. 1 Orang/bulan	3.013.569.913	Dinas Perumahan, Kawasan Permukiman dan Pertanahan	
1.4.1.2.0 2.5	Koordinasi dan Penyusunan Laporan Keuangan Akhir Tahun SKPD	1. Jumlah Laporan Keuangan Akhir Tahun SKPD dan Laporan Hasil Koordinasi Penyusunan Laporan Keuangan Akhir Tahun SKPD	1. Jumlah Laporan Keuangan Akhir Tahun SKPD dan Laporan Hasil Koordinasi Penyusunan Laporan Keuangan Akhir Tahun SKPD	Masyarakat, Semua ASN	Masyarakat, Semua ASN	Kab. Tapin	Kab. Tapin	1. 1 Laporan	1. 1 Laporan	2.010.000	2.010.000	0	PENDAP ATAN ASLI DAERAH (PAD)	PENDAP ATAN ASLI DAERAH (PAD)	1. 1 Laporan	2.110.500	Dinas Perumahan, Kawasan Permukiman dan Pertanahan	
1.4.1.2.0 2.7	Koordinasi dan Penyusunan Laporan Keuangan Bulanan/Triwulanan/Semesteran SKPD	1. Jumlah Laporan Keuangan Bulanan/ Triwulanan/ Semesteran SKPD dan Laporan Koordinasi Penyusunan Laporan Keuangan Bulanan/Triwulanan/Semesteran SKPD	1. Jumlah Laporan Keuangan Bulanan/ Triwulanan/ Semesteran SKPD dan Laporan Koordinasi Penyusunan Laporan Keuangan Bulanan/Triwulanan/Semesteran SKPD	Masyarakat, Semua ASN	Masyarakat, Semua ASN	Kab. Tapin	Kab. Tapin	1. 1 Laporan	1. 1 Laporan	2.010.000	2.010.000	0	PENDAP ATAN ASLI DAERAH (PAD)	PENDAP ATAN ASLI DAERAH (PAD)	1. 1 Laporan	2.110.500	Dinas Perumahan, Kawasan Permukiman dan Pertanahan	
1.4.1.2.0 6	Administrasi Umum Perangkat Daerah	1. Persentase administrasi umum perangkat daerah yang terpenuhi	1. Persentase administrasi umum perangkat daerah yang terpenuhi	Masyarakat, Semua ASN	Masyarakat, Semua ASN	Kab. Tapin	Kab. Tapin	1. 100%	1. 100%	1.633.466.900	1.779.320.900	145.854.000	PENDAP ATAN ASLI DAERAH (PAD)	PENDAP ATAN ASLI DAERAH (PAD)	1. 100%	1.868.286.945	Dinas Perumahan, Kawasan Permukiman dan Pertanahan	
1.4.1.2.0 6.2	Penyediaan Peralatan dan Perlengkapan Kantor	1. Jumlah Paket Peralatan dan Perlengkapan Kantor yang Disediakan	1. Jumlah Paket Peralatan dan Perlengkapan Kantor yang Disediakan	Masyarakat, Semua ASN	Masyarakat, Semua ASN	Kab. Tapin	Kab. Tapin	1. 1 Paket	1. 1 Paket	231.289.800	281.289.800	50.000.000	PENDAP ATAN ASLI DAERAH (PAD)	PENDAP ATAN ASLI DAERAH (PAD)	1. 1 Paket	295.354.290	Dinas Perumahan, Kawasan Permukiman dan Pertanahan	



No.	Urusan/Bidang Urusan/Program/Kegiatan/ Sub Kegiatan	Indikator Kinerja Program / Kegiatan / Sub Kegiatan		Rencana Tahun 2022												Perkiraan Maju Tahun 2023		SKPD Penanggung jawab
				Kelompok Sasaran		Lokasi		Target Capaian		Pagu Indikatif		Sumber Dana		Target Capaian	Pagu Indikatif			
				Sebelum	Sesudah	Sebelum	Sesudah	Sebelum	Sesudah	Sebelum	Sesudah	Sebelum	Sesudah					
1	2	3	4	5	6	7	8	9	10	11	12	13 = 12-11	14	15	16	17	18	
1.4.1.2.0 6.4	Penyediaan Bahan Logistik Kantor	1. Jumlah Paket Bahan Logistik Kantor yang Disediakan	1. Jumlah Paket Bahan Logistik Kantor yang Disediakan	Masyarakat, Semua ASN	Masyarakat, Semua ASN	Kab. Tapin	Kab. Tapin	1. 1 Paket	1. 1 Paket	150.136.700	150.136.700	0	PENDAP ATAN ASLI DAERAH (PAD)	PENDAP ATAN ASLI DAERAH (PAD)	1. 1 Paket	157.643.535	Dinas Perumahan, Kawasan Permukiman dan Pertanahan	
1.4.1.2.0 6.5	Penyediaan Barang Cetak dan Penggandaan	1. Jumlah Paket Barang Cetak dan Penggandaan yang Disediakan	1. Jumlah Paket Barang Cetak dan Penggandaan yang Disediakan	Masyarakat, Semua ASN	Masyarakat, Semua ASN	Kab. Tapin	Kab. Tapin	1. 1 Paket	1. 1 Paket	50.762.400	50.762.400	0	PENDAP ATAN ASLI DAERAH (PAD)	PENDAP ATAN ASLI DAERAH (PAD)	1. 1 Paket	53.300.520	Dinas Perumahan, Kawasan Permukiman dan Pertanahan	
1.4.1.2.0 6.7	Penyediaan Bahan/Material	1. Jumlah Paket Bahan/Material yang Disediakan	1. Jumlah Paket Bahan/Material yang Disediakan	Masyarakat, Semua ASN	Masyarakat, Semua ASN	Kab. Tapin	Kab. Tapin	1. 1 Paket	1. 1 Paket	13.435.000	13.435.000	0	PENDAP ATAN ASLI DAERAH (PAD)	PENDAP ATAN ASLI DAERAH (PAD)	1. 1 Paket	14.106.750	Dinas Perumahan, Kawasan Permukiman dan Pertanahan	
1.4.1.2.0 6.8	Fasilitasi Kunjungan Tamu	1. Jumlah Laporan Fasilitasi Kunjungan Tamu	1. Jumlah Laporan Fasilitasi Kunjungan Tamu	Masyarakat, Semua ASN	Masyarakat, Semua ASN	Kab. Tapin	Kab. Tapin	1. 1 Laporan	1. 1 Laporan	2.750.000	2.750.000	0	PENDAP ATAN ASLI DAERAH (PAD)	PENDAP ATAN ASLI DAERAH (PAD)	1. 1 Laporan	2.887.500	Dinas Perumahan, Kawasan Permukiman dan Pertanahan	
1.4.1.2.0 6.9	Penyelenggaraan Rapat Koordinasi dan Konsultasi SKPD	1. Jumlah Laporan Penyelenggaraan Rapat Koordinasi dan Konsultasi SKPD	1. Jumlah Laporan Penyelenggaraan Rapat Koordinasi dan Konsultasi SKPD	Masyarakat, Semua ASN	Masyarakat, Semua ASN	Kab. Tapin	Kab. Tapin	1. 1 Laporan	1. 1 Laporan	1.185.093.000	1.280.947.000	95.854.000	PENDAP ATAN ASLI DAERAH (PAD)	PENDAP ATAN ASLI DAERAH (PAD)	1. 1 Laporan	1.344.994.350	Dinas Perumahan, Kawasan Permukiman dan Pertanahan	
1.4.1.2.0 8	Penyediaan Jasa Penunjang Urusan Pemerintahan Daerah	1. Persentase Penyediaan Jasa Penunjang Urusan Pemerintahan Daerah	1. Persentase Penyediaan Jasa Penunjang Urusan Pemerintahan Daerah	Masyarakat, Semua ASN	Masyarakat, Semua ASN	Kab. Tapin	Kab. Tapin	1. 100%	1. 100%	396.352.199	396.352.199	0	PENDAP ATAN ASLI DAERAH (PAD)	PENDAP ATAN ASLI DAERAH (PAD)	1. 100%	416.169.809	Dinas Perumahan, Kawasan Permukiman dan Pertanahan	
1.4.1.2.0 8.1	Penyediaan Jasa Surat Menyurat	1. Jumlah Laporan Penyediaan Jasa Surat Menyurat	1. Jumlah Laporan Penyediaan Jasa Surat Menyurat	Masyarakat, Semua ASN	Masyarakat, Semua ASN	Kab. Tapin	Kab. Tapin	1. 1 Laporan	1. 1 Laporan	46.400.000	46.400.000	0	PENDAP ATAN ASLI DAERAH (PAD)	PENDAP ATAN ASLI DAERAH (PAD)	1. 1 Laporan	48.720.000	Dinas Perumahan, Kawasan Permukiman dan Pertanahan	
1.4.1.2.0 8.2	Penyediaan Jasa Komunikasi, Sumber Daya Air dan Listrik	1. Jumlah Laporan Penyediaan Jasa Komunikasi, Sumber Daya Air dan Listrik yang Disediakan	1. Jumlah Laporan Penyediaan Jasa Komunikasi, Sumber Daya Air dan Listrik yang Disediakan	Masyarakat, Semua ASN	Masyarakat, Semua ASN	Kab. Tapin	Kab. Tapin	1. 1 Laporan	1. 1 Laporan	85.098.000	85.098.000	0	PENDAP ATAN ASLI DAERAH (PAD)	PENDAP ATAN ASLI DAERAH (PAD)	1. 1 Laporan	89.352.900	Dinas Perumahan, Kawasan Permukiman dan Pertanahan	
1.4.1.2.0 8.4	Penyediaan Jasa Pelayanan Umum Kantor	1. Jumlah Laporan Penyediaan Jasa Pelayanan Umum Kantor yang Disediakan	1. Jumlah Laporan Penyediaan Jasa Pelayanan Umum Kantor yang Disediakan	Masyarakat, Semua ASN	Masyarakat, Semua ASN	Kab. Tapin	Kab. Tapin	1. 1 Laporan	1. 1 Laporan	264.854.199	264.854.199	0	PENDAP ATAN ASLI DAERAH (PAD)	PENDAP ATAN ASLI DAERAH (PAD)	1. 1 Laporan	278.096.909	Dinas Perumahan, Kawasan Permukiman dan Pertanahan	
1.4.1.2.0 9	Pemeliharaan Barang Milik Daerah Penunjang Urusan Pemerintahan Daerah	1. Terlaksananya Pemeliharaan Barang Milik Daerah	1. Terlaksananya Pemeliharaan Barang Milik Daerah	Masyarakat, Semua ASN	Masyarakat, Semua ASN	Kab. Tapin	Kab. Tapin	1. 100%	1. 100%	571.089.500	729.859.500	158.770.000	PENDAP ATAN ASLI DAERAH (PAD)	PENDAP ATAN ASLI DAERAH (PAD)	1. 100%	766.352.475	Dinas Perumahan, Kawasan Permukiman dan Pertanahan	



No.	Urusan/Bidang Urusan/Program/Kegiatan/ Sub Kegiatan	Indikator Kinerja Program / Kegiatan / Sub Kegiatan		Rencana Tahun 2022												Perkiraan Maju Tahun 2023		SKPD Penanggung jawab
				Kelompok Sasaran		Lokasi		Target Capaian		Pagu Indikatif		Sumber Dana		Target Capaian	Pagu Indikatif			
				Sebelum	Sesudah	Sebelum	Sesudah	Sebelum	Sesudah	Sebelum	Sesudah	Sebelum	Sesudah					
1	2	3	4	5	6	7	8	9	10	11	12	13 = 12-11	14	15	16	17	18	
1.4.1.2.0 9.1	Penyediaan Jasa Pemeliharaan, Biaya Pemeliharaan, dan Pajak Kendaraan Perorangan Dinas atau Kendaraan Dinas Jabatan	1. Jumlah Kendaraan Perorangan Dinas atau Kendaraan Dinas Jabatan yang Dipelihara dan dibayarkan Pajaknya	1. Jumlah Kendaraan Perorangan Dinas atau Kendaraan Dinas Jabatan yang Dipelihara dan dibayarkan Pajaknya	Masyarakat, Semua ASN	Masyarakat, Semua ASN	Kab. Tapin	Kab. Tapin	1. 1 Unit	1. 1 Unit	41.490.000	41.490.000	0	PENDAP ATAN ASLI DAERAH (PAD)	PENDAP ATAN ASLI DAERAH (PAD)	1. 1 Unit	43.564.500	Dinas Perumahan, Kawasan Permukiman dan Pertanahan	
1.4.1.2.0 9.2	Penyediaan Jasa Pemeliharaan, Biaya Pemeliharaan, Pajak dan Perizinan Kendaraan Dinas Operasional atau Lapangan	1. Jumlah Kendaraan Dinas Operasional atau Lapangan yang Dipelihara dan dibayarkan Pajak dan Perizinannya	1. Jumlah Kendaraan Dinas Operasional atau Lapangan yang Dipelihara dan dibayarkan Pajak dan Perizinannya	Masyarakat, Semua ASN	Masyarakat, Semua ASN	Kab. Tapin	Kab. Tapin	1. 1 Unit	1. 1 Unit	237.430.000	200.320.000	(-37.110.000)	PENDAP ATAN ASLI DAERAH (PAD)	PENDAP ATAN ASLI DAERAH (PAD)	1. 1 Unit	210.336.000	Dinas Perumahan, Kawasan Permukiman dan Pertanahan	
1.4.1.2.0 9.6	Pemeliharaan Peralatan dan Mesin Lainnya	1. Jumlah Peralatan dan Mesin Lainnya yang Dipelihara	1. Jumlah Peralatan dan Mesin Lainnya yang Dipelihara	Masyarakat, Semua ASN	Masyarakat, Semua ASN	Kab. Tapin	Kab. Tapin	1. 1 Unit	1. 1 Unit	42.739.500	42.739.500	0	PENDAP ATAN ASLI DAERAH (PAD)	PENDAP ATAN ASLI DAERAH (PAD)	1. 1 Unit	44.876.475	Dinas Perumahan, Kawasan Permukiman dan Pertanahan	
1.4.1.2.0 9.9	Pemeliharaan/Rehabilitasi Gedung Kantor dan Bangunan Lainnya	1. Jumlah Gedung Kantor dan Bangunan Lainnya yang Dipelihara/Direhabilitasi	1. Jumlah Gedung Kantor dan Bangunan Lainnya yang Dipelihara/Direhabilitasi	Masyarakat, Semua ASN	Masyarakat, Semua ASN	Kab. Tapin	Kab. Tapin	1. 1 Unit	1. 1 Unit	48.550.000	48.550.000	0	PENDAP ATAN ASLI DAERAH (PAD)	PENDAP ATAN ASLI DAERAH (PAD)	1. 1 Unit	50.977.500	Dinas Perumahan, Kawasan Permukiman dan Pertanahan	
1.4.1.2.0 9.10	Pemeliharaan/Rehabilitasi Sarana dan Prasarana Gedung Kantor atau Bangunan Lainnya	1. Jumlah Sarana dan Prasarana Gedung Kantor atau Bangunan Lainnya yang Dipelihara/Direhabilitasi	1. Jumlah Sarana dan Prasarana Gedung Kantor atau Bangunan Lainnya yang Dipelihara/Direhabilitasi	Masyarakat, Semua ASN	Masyarakat, Semua ASN	Kab. Tapin	Kab. Tapin	1. 1 Unit	1. 1 Unit	200.880.000	396.760.000	195.880.000	PENDAP ATAN ASLI DAERAH (PAD)	PENDAP ATAN ASLI DAERAH (PAD)	1. 1 Unit	416.598.000	Dinas Perumahan, Kawasan Permukiman dan Pertanahan	
1.4.2	Program Pengembangan Perumahan	1. Bulan  2. Laporan	1. Bulan  2. Laporan					1. 12 Waktu Pendataan Penyediaan dan Rehabilitasi Rumah Korban Bencana atau Relokasi Program Kabupaten/Kota 2. 12 Laporan Sosialisasi dan Persiapan Penyediaan dan Rehabilitasi Rumah Korban Bencana atau Relokasi Program Kabupaten/Kota	1. 12 Waktu Pendataan Penyediaan dan Rehabilitasi Rumah Korban Bencana atau Relokasi Program Kabupaten/Kota 2. 12 Laporan Sosialisasi dan Persiapan Penyediaan dan Rehabilitasi Rumah Korban Bencana atau Relokasi Program Kabupaten/Kota	4.100.975.000	4.100.975.000	0				4.306.023.750		



No.	Urusan/Bidang Urusan/Program/Kegiatan/ Sub Kegiatan	Indikator Kinerja Program / Kegiatan / Sub Kegiatan		Rencana Tahun 2022												Perkiraan Maju Tahun 2023		SKPD Penanggung jawab
				Kelompok Sasaran		Lokasi		Target Capaian		Pagu Indikatif		Sumber Dana		Target Capaian	Pagu Indikatif			
				Sebelum	Sesudah	Sebelum	Sesudah	Sebelum	Sesudah	Sebelum	Sesudah	Sebelum	Sesudah					
1	2	3	4	5	6	7	8	9	10	11	12	13 = 12-11	14	15	16	17	18	
		3. Bulan	3. Bulan					3. 12 Waktu Pembangunan dan Rehabilitasi Rumah Korban Bencana atau Relokasi Program Kabupaten/Kota	3. 12 Waktu Pembangunan dan Rehabilitasi Rumah Korban Bencana atau Relokasi Program Kabupaten/Kota									
1.4.2.2.0.1	Pendataan Penyediaan dan Rehabilitasi Rumah Korban Bencana atau Relokasi Program Kabupaten/Kota	1. Persentase dokumen yang tersedia	1. Persentase dokumen yang tersedia	Masyarakat, Semua ASN	Masyarakat, Semua ASN	Kab. Tapin	Kab. Tapin	1. 100%	1. 100%	121.860.000	121.860.000	0	PENDAP ATAN ASLI DAERAH (PAD)	PENDAP ATAN ASLI DAERAH (PAD)	1. 100%	127.953.000	Dinas Perumahan, Kawasan Permukiman dan Pertanahan	
1.4.2.2.0.1.1	Identifikasi Perumahan di Lokasi Rawan Bencana atau Terkena Relokasi Program Kabupaten/Kota	1. Jumlah Dokumen Data Rumah dan Lokasi yang Berpotensi Terkena Relokasi Program Kabupaten/Kota	1. Jumlah Dokumen Data Rumah dan Lokasi yang Berpotensi Terkena Relokasi Program Kabupaten/Kota	Masyarakat, Semua ASN	Masyarakat, Semua ASN	Kab. Tapin	Kab. Tapin	1. 1 Dokumen	1. 1 Dokumen	95.930.000	95.930.000	0	PENDAP ATAN ASLI DAERAH (PAD)	PENDAP ATAN ASLI DAERAH (PAD)	1. 1 Dokumen	100.726.500	Dinas Perumahan, Kawasan Permukiman dan Pertanahan	
1.4.2.2.0.1.3	Pengumpulan Data Rumah Korban Bencana Kejadian Sebelumnya yang Belum Tertangani	1. Jumlah Dokumen Data Rumah Korban Bencana Kabupaten/Kota Kejadian Sebelumnya yang Belum Tertangani	1. Jumlah Dokumen Data Rumah Korban Bencana Kabupaten/Kota Kejadian Sebelumnya yang Belum Tertangani	Masyarakat, Semua ASN	Masyarakat, Semua ASN	Kab. Tapin	Kab. Tapin	1. 1 Dokumen	1. 1 Dokumen	0	0	0	PENDAP ATAN ASLI DAERAH (PAD)	PENDAP ATAN ASLI DAERAH (PAD)	1. 1 Dokumen	0	Dinas Perumahan, Kawasan Permukiman dan Pertanahan	
1.4.2.2.0.1.4	Pendataan Tingkat Kerusakan Rumah Akibat Bencana	1. Jumlah Dokumen data Rumah yang Terkena Bencana Kabupaten/Kota berdasarkan Tingkat Kerusakan Rumah	1. Jumlah Dokumen data Rumah yang Terkena Bencana Kabupaten/Kota berdasarkan Tingkat Kerusakan Rumah	Masyarakat, Semua ASN	Masyarakat, Semua ASN	Kab. Tapin	Kab. Tapin	1. 1 Dokumen	1. 1 Dokumen	0	0	0	PENDAP ATAN ASLI DAERAH (PAD)	PENDAP ATAN ASLI DAERAH (PAD)	1. 1 Dokumen	0	Dinas Perumahan, Kawasan Permukiman dan Pertanahan	
1.4.2.2.0.1.5	Pendataan dan Verifikasi Penerima Rumah bagi Korban Bencana Alam atau Terkena Relokasi Program Kabupaten/Kota	1. Jumlah Dokumen Data Calon Penerima Rumah bagi Korban Bencana Kabupaten/Kota atau yang Terkena Relokasi Program Kabupaten/Kota yang Terverifikasi	1. Jumlah Dokumen Data Calon Penerima Rumah bagi Korban Bencana Kabupaten/Kota atau yang Terkena Relokasi Program Kabupaten/Kota yang Terverifikasi	Masyarakat, Semua ASN	Masyarakat, Semua ASN	Kab. Tapin	Kab. Tapin	1. 1 Dokumen	1. 1 Dokumen	25.930.000	25.930.000	0	PENDAP ATAN ASLI DAERAH (PAD)	PENDAP ATAN ASLI DAERAH (PAD)	1. 1 Dokumen	27.226.500	Dinas Perumahan, Kawasan Permukiman dan Pertanahan	
1.4.2.2.0.2	Sosialisasi dan Persiapan Penyediaan dan Rehabilitasi Rumah Korban Bencana atau Relokasi Program Kabupaten/Kota	1. Persentase tingkat pemahaman peserta sosialisasi	1. Persentase tingkat pemahaman peserta sosialisasi	Masyarakat, Semua ASN	Masyarakat, Semua ASN	Kab. Tapin	Kab. Tapin	1. 0,9	1. 0,9	30.900.000	30.900.000	0	PENDAP ATAN ASLI DAERAH (PAD)	PENDAP ATAN ASLI DAERAH (PAD)	1. 0,9	32.445.000	Dinas Perumahan, Kawasan Permukiman dan Pertanahan	
1.4.2.2.0.2.1	Sosialisasi Standar Teknis Penyediaan dan Rehabilitasi Rumah kepada Masyarakat/ Sukarelawan Tanggap Bencana	1. Jumlah Orang/Sukarelawan yang Mengikuti Sosialisasi Standar Teknis Penyediaan dan Rehabilitasi Rumah Korban Bencana Kabupaten/Kota	1. Jumlah Orang/Sukarelawan yang Mengikuti Sosialisasi Standar Teknis Penyediaan dan Rehabilitasi Rumah Korban Bencana Kabupaten/Kota	Masyarakat, Semua ASN	Masyarakat, Semua ASN	Kab. Tapin	Kab. Tapin	1. 1 Orang	1. 1 Orang	30.900.000	30.900.000	0	PENDAP ATAN ASLI DAERAH (PAD)	PENDAP ATAN ASLI DAERAH (PAD)	1. 1 Orang	32.445.000	Dinas Perumahan, Kawasan Permukiman dan Pertanahan	
1.4.2.2.0.3	Pembangunan dan Rehabilitasi Rumah Korban Bencana atau Relokasi Program Kabupaten/Kota	1. Persentase Pembangunan dan Rehabilitasi Rumah Korban Bencana atau Relokasi Program Kabupaten/Kota 2. Persentase Pembangunan dan Rehabilitasi Rumah Korban Bencana atau Relokasi Program Kabupaten/Kota	1. Persentase Pembangunan dan Rehabilitasi Rumah Korban Bencana atau Relokasi Program Kabupaten/Kota 2. Persentase Pembangunan dan Rehabilitasi Rumah Korban Bencana atau Relokasi Program Kabupaten/Kota	Masyarakat, Semua ASN	Masyarakat, Semua ASN	Kab. Tapin	Kab. Tapin	1. 100% 2. 100%	1. 100% 2. 100%	3.948.215.000	3.948.215.000	0	PENDAP ATAN ASLI DAERAH (PAD)	PENDAP ATAN ASLI DAERAH (PAD)	1. 100% 2. 100%	4.145.625.750	Dinas Perumahan, Kawasan Permukiman dan Pertanahan	



No.	Urusan/Bidang Urusan/Program/Kegiatan/ Sub Kegiatan	Indikator Kinerja Program / Kegiatan / Sub Kegiatan		Rencana Tahun 2022												Perkiraan Maju Tahun 2023		SKPD Penanggung jawab
				Kelompok Sasaran		Lokasi		Target Capaian		Pagu Indikatif		Sumber Dana		Target Capaian	Pagu Indikatif			
		Sebelum	Sesudah	Sebelum	Sesudah	Sebelum	Sesudah	Sebelum	Sesudah	Sebelum	Sesudah	16	17					
3	4	5	6	7	8	9	10	11	12	13 = 12-11	14	15	16	17	18			
1.4.2.2.0 3.1	Rehabilitasi Rumah bagi Korban Bencana	1. Jumlah Rumah Korban Bencana Kabupaten/Kota yang Terehabilitasi	1. Jumlah Rumah Korban Bencana Kabupaten/Kota yang Terehabilitasi	Masyarakat, Semua ASN	Masyarakat, Semua ASN	Kab. Tapin	Kab. Tapin	1. 1 Unit Rumah	1. 1 Unit Rumah	476.850.000	476.850.000	0	PENDAP ATAN ASLI DAERAH (PAD)	PENDAP ATAN ASLI DAERAH (PAD)	1. 1 Unit Rumah	500.692.500	Dinas Perumahan, Kawasan Permukiman dan Pertanahan	
1.4.2.2.0 3.5	Pembangunan Rumah Khusus beserta PSU bagi Korban Bencana atau Relokasi Program Kabupaten/Kota	1. Jumlah Rumah Khusus beserta PSU bagi Korban Bencana Kabupaten/Kota atau yang Terkena Relokasi Program Kabupaten/Kota yang Terbangun	1. Jumlah Rumah Khusus beserta PSU bagi Korban Bencana Kabupaten/Kota atau yang Terkena Relokasi Program Kabupaten/Kota yang Terbangun	Masyarakat, Semua ASN	Masyarakat, Semua ASN	Kab. Tapin	Kab. Tapin	1. 1 Unit Rumah	1. 1 Unit Rumah	3.471.365.000	3.471.365.000	0	PENDAP ATAN ASLI DAERAH (PAD)	PENDAP ATAN ASLI DAERAH (PAD)	1. 1 Unit Rumah	3.644.933.250	Dinas Perumahan, Kawasan Permukiman dan Pertanahan	
1.4.3	Program Kawasan Permukiman	1. Laporan  2. Laporan	1. Laporan  2. Laporan					1. 12 Laporan Penataan dan Peningkatan Kualitas Kawasan Permukiman Kumuh dengan Luas di Bawah 10 (sepuluh) Ha  2. 1 Laporan Peningkatan Kualitas Kawasan Permukiman Kumuh dengan Luas di Bawah 10 (sepuluh) Ha	1. 12 Laporan Penataan dan Peningkatan Kualitas Kawasan Permukiman Kumuh dengan Luas di Bawah 10 (sepuluh) Ha  2. 1 Laporan Peningkatan Kualitas Kawasan Permukiman Kumuh dengan Luas di Bawah 10 (sepuluh) Ha	477.810.000	477.810.000	0				501.700.500		
1.4.3.2.0 2	Penataan dan Peningkatan Kualitas Kawasan Permukiman Kumuh dengan Luas di Bawah 10 (sepuluh) Ha	1. Persentase ketersediaan dokumen perencanaan penanganan kawasan kumuh	1. Persentase ketersediaan dokumen perencanaan penanganan kawasan kumuh	Masyarakat, Semua ASN	Masyarakat, Semua ASN	Kab. Tapin	Kab. Tapin	1. 100%	1. 100%	187.410.000	187.410.000	0	PENDAP ATAN ASLI DAERAH (PAD)	PENDAP ATAN ASLI DAERAH (PAD)	1. 100%	196.780.500	Dinas Perumahan, Kawasan Permukiman dan Pertanahan	
1.4.3.2.0 2.1	Survei dan Penetapan Lokasi Perumahan dan Permukiman Kumuh	1. Jumlah Hasil Survei dan Penetapan Lokasi Perumahan dan Permukiman Kumuh	1. Jumlah Hasil Survei dan Penetapan Lokasi Perumahan dan Permukiman Kumuh	Masyarakat, Semua ASN	Masyarakat, Semua ASN	Kab. Tapin	Kab. Tapin	1. 1 Dokumen	1. 1 Dokumen	187.410.000	187.410.000	0	PENDAP ATAN ASLI DAERAH (PAD)	PENDAP ATAN ASLI DAERAH (PAD)	1. 1 Dokumen	196.780.500	Dinas Perumahan, Kawasan Permukiman dan Pertanahan	
1.4.3.2.0 3	Peningkatan Kualitas Kawasan Permukiman Kumuh dengan Luas di Bawah 10 (sepuluh) Ha	1. persentase luasan kumuh yang tertangani	1. persentase luasan kumuh yang tertangani	Masyarakat, Semua ASN	Masyarakat, Semua ASN	Kab. Tapin	Kab. Tapin	1. 1,2 %	1. 1,2 %	290.400.000	290.400.000	0	PENDAP ATAN ASLI DAERAH (PAD)	PENDAP ATAN ASLI DAERAH (PAD)	1. 1,2 %	304.920.000	Dinas Perumahan, Kawasan Permukiman dan Pertanahan	
1.4.3.2.0 3.2	Perbaikan Rumah Tidak Layak Huni	1. Jumlah Rumah Tidak Layak Huni yang Diperbaiki	1. Jumlah Rumah Tidak Layak Huni yang Diperbaiki	Masyarakat, Semua ASN	Masyarakat, Semua ASN	Kab. Tapin	Kab. Tapin	1. 1 Unit Rumah	1. 1 Unit Rumah	254.600.000	254.600.000	0	PENDAP ATAN ASLI DAERAH (PAD)	PENDAP ATAN ASLI DAERAH (PAD)	1. 1 Unit Rumah	267.330.000	Dinas Perumahan, Kawasan Permukiman dan Pertanahan	
1.4.3.2.0 3.4	Koordinasi dan Sinkronisasi Pengendalian Penyelenggaraan Pemugaran/Peremajaan Permukiman Kumuh	1. Jumlah Laporan Hasil Koordinasi dan Sinkronisasi Pengendalian Penyelenggaraan Pemugaran/Peremajaan Permukiman Kumuh	1. Jumlah Laporan Hasil Koordinasi dan Sinkronisasi Pengendalian Penyelenggaraan Pemugaran/Peremajaan Permukiman Kumuh	Masyarakat, Semua ASN	Masyarakat, Semua ASN	Kab. Tapin	Kab. Tapin	1. 1 Laporan	1. 1 Laporan	35.800.000	35.800.000	0	PENDAP ATAN ASLI DAERAH (PAD)	PENDAP ATAN ASLI DAERAH (PAD)	1. 1 Laporan	37.590.000	Dinas Perumahan, Kawasan Permukiman dan	



No.	Urusan/Bidang Urusan/Program/Kegiatan/ Sub Kegiatan	Indikator Kinerja Program / Kegiatan / Sub Kegiatan		Rencana Tahun 2022												Perkiraan Maju Tahun 2023		SKPD Penanggung jawab
				Kelompok Sasaran		Lokasi		Target Capaian		Pagu Indikatif		Sumber Dana		Target Capaian	Pagu Indikatif			
				Sebelum	Sesudah	Sebelum	Sesudah	Sebelum	Sesudah	Sebelum	Sesudah	Sebelum	Sesudah					
3	4	5	6	7	8	9	10	11	12	13 = 12-11	14	15	16	17	18			
1	2	3	4	5	6	7	8	9	10	11	12	13 = 12-11	14	15	16	17	18	
1.4.4	Program Perumahan Dan Kawasan Permukiman Kumuh	1. Laporan	1. Laporan					1. 12 Laporan Pencegahan Perumahan dan Kawasan Permukiman Kumuh pada Daerah Kabupaten/Kota	1. 12 Laporan Pencegahan Perumahan dan Kawasan Permukiman Kumuh pada Daerah Kabupaten/Kota	555.400.000	555.400.000	0				583.170.000	Pertanahan	
1.4.4.2.0.1	Pencegahan Perumahan dan Kawasan Permukiman Kumuh pada Daerah Kabupaten/Kota	1. persentase realisasi peningkatan kualitas RTLH di luar kawasan kumuh sesuai target	1. persentase realisasi peningkatan kualitas RTLH di luar kawasan kumuh sesuai target	Masyarakat, Semua ASN	Masyarakat, Semua ASN	Kab. Tapin	Kab. Tapin	1. 100%	1. 100%	555.400.000	555.400.000	0	PENDAP ATAN ASLI DAERAH (PAD)	PENDAP ATAN ASLI DAERAH (PAD)	1. 100%	583.170.000	Dinas Perumahan, Kawasan Permukiman dan Pertanahan	
1.4.4.2.0.1.1	Perbaikan Rumah Tidak Layak Huni untuk Pencegahan Terhadap Tumbuh dan Berkembangnya Permukiman Kumuh diluar Kawasan Permukiman Kumuh dengan Luas di Bawah 10 (sepuluh) Ha	1. Jumlah Rumah Tidak Layak Huni untuk Pencegahan Terhadap Tumbuh dan Berkembangnya Permukiman Kumuh di Luar Kawasan Permukiman Kumuh dengan Luas di Bawah 10 (Sepuluh) Ha yang Diperbaiki	1. Jumlah Rumah Tidak Layak Huni untuk Pencegahan Terhadap Tumbuh dan Berkembangnya Permukiman Kumuh di Luar Kawasan Permukiman Kumuh dengan Luas di Bawah 10 (Sepuluh) Ha yang Diperbaiki	Masyarakat, Semua ASN	Masyarakat, Semua ASN	Kab. Tapin	Kab. Tapin	1. 1 Unit Rumah	1. 1 Unit Rumah	505.950.000	505.950.000	0	PENDAP ATAN ASLI DAERAH (PAD)	PENDAP ATAN ASLI DAERAH (PAD)	1. 1 Unit Rumah	531.247.500	Dinas Perumahan, Kawasan Permukiman dan Pertanahan	
1.4.4.2.0.1.2	Kerja Sama Perbaikan Rumah Tidak Layak Huni Beserta PSU diluar Kawasan Permukiman Kumuh dengan Luas di Bawah 10 (sepuluh) Ha	1. Jumlah Dokumen Kesepakatan Kerja Sama dalam Perbaikan Rumah Tidak Layak Huni Beserta PSU di Luar Kawasan Permukiman Kumuh dengan Luas di Bawah 10 (Sepuluh) Ha	1. Jumlah Dokumen Kesepakatan Kerja Sama dalam Perbaikan Rumah Tidak Layak Huni Beserta PSU di Luar Kawasan Permukiman Kumuh dengan Luas di Bawah 10 (Sepuluh) Ha	Masyarakat, Semua ASN	Masyarakat, Semua ASN	Kab. Tapin	Kab. Tapin	1. 1 Dokumen	1. 1 Dokumen	49.450.000	49.450.000	0	PENDAP ATAN ASLI DAERAH (PAD)	PENDAP ATAN ASLI DAERAH (PAD)	1. 1 Dokumen	51.922.500	Dinas Perumahan, Kawasan Permukiman dan Pertanahan	
1.4.5	Program Peningkatan Prasarana, Sarana Dan Utilitas Umum (PSU)	1. Bulan	1. Bulan					1. 12 Waktu penyelenggaraan PSU Perumahan	1. 12 Waktu penyelenggaraan PSU Perumahan	13.164.279.800	13.541.894.800	377.615.000				14.218.989.540		
1.4.5.2.0.1	Urusan Penyelenggaraan PSU Perumahan	1. Persentase perumahan terfasilitasi kecukupan PSU dalam kondisi berfungsi baik	1. Persentase perumahan terfasilitasi kecukupan PSU dalam kondisi berfungsi baik	Masyarakat, Semua ASN	Masyarakat, Semua ASN	Kab. Tapin	Kab. Tapin	1. 2,64 %	1. 2,64 %	13.164.279.800	13.541.894.800	377.615.000	PENDAP ATAN ASLI DAERAH (PAD)	PENDAP ATAN ASLI DAERAH (PAD)	1. 2,64 %	14.218.989.540	Dinas Perumahan, Kawasan Permukiman dan Pertanahan	
1.4.5.2.0.1.1	Perencanaan Penyediaan PSU Perumahan	1. Jumlah Dokumen Perencanaan Penyediaan PSU Perumahan	1. Jumlah Dokumen Perencanaan Penyediaan PSU Perumahan	Masyarakat, Semua ASN	Masyarakat, Semua ASN	Kab. Tapin	Kab. Tapin	1. 1 Dokumen	1. 1 Dokumen	101.860.000	101.860.000	0	PENDAP ATAN ASLI DAERAH (PAD)	PENDAP ATAN ASLI DAERAH (PAD)	1. 1 Dokumen	106.953.000	Dinas Perumahan, Kawasan Permukiman dan Pertanahan	
1.4.5.2.0.1.2	Penyediaan Prasarana, Sarana, dan Utilitas Umum di Perumahan untuk Menunjang Fungsi Hunian	1. Jumlah Lokasi Perumahan yang Disediakan Prasarana, Sarana, dan Utilitas Umum yang Menunjang Fungsi Hunian	1. Jumlah Lokasi Perumahan yang Disediakan Prasarana, Sarana, dan Utilitas Umum yang Menunjang Fungsi Hunian	Masyarakat, Semua ASN	Masyarakat, Semua ASN	Kab. Tapin	Kab. Tapin	1. 1 Lokasi	1. 1 Lokasi	13.011.489.800	13.389.104.800	377.615.000	PENDAP ATAN ASLI DAERAH (PAD)	PENDAP ATAN ASLI DAERAH (PAD)	1. 1 Lokasi	14.058.560.040	Dinas Perumahan, Kawasan Permukiman dan Pertanahan	
1.4.5.2.0.1.3	Koordinasi dan Sinkronisasi dalam rangka Penyediaan Prasarana, Sarana, dan Utilitas Umum Perumahan	1. Jumlah Laporan Hasil Koordinasi dan Sinkronisasi dalam rangka Penyediaan Prasarana, Sarana, dan Utilitas Umum Perumahan	1. Jumlah Laporan Hasil Koordinasi dan Sinkronisasi dalam rangka Penyediaan Prasarana, Sarana, dan Utilitas Umum Perumahan	Masyarakat, Semua ASN	Masyarakat, Semua ASN	Kab. Tapin	Kab. Tapin	1. 1 Laporan	1. 1 Laporan	50.930.000	50.930.000	0	PENDAP ATAN ASLI DAERAH (PAD)	PENDAP ATAN ASLI DAERAH (PAD)	1. 1 Laporan	53.476.500	Dinas Perumahan, Kawasan Permukiman dan Pertanahan	



No.	Urusan/Bidang Urusan/Program/Kegiatan/ Sub Kegiatan	Indikator Kinerja Program / Kegiatan / Sub Kegiatan		Rencana Tahun 2022												Perkiraan Maju Tahun 2023		SKPD Penanggung jawab
				Kelompok Sasaran		Lokasi		Target Capaian		Pagu Indikatif		Sumber Dana		Target Capaian	Pagu Indikatif			
				Sebelum	Sesudah	Sebelum	Sesudah	Sebelum	Sesudah	Sebelum	Sesudah	Sebelum	Sesudah					
1	2	3	4	5	6	7	8	9	10	11	12	13 = 12-11	14	15	16	17	18	
2	URUSAN PEMERINTAHAN WAJIB YANG TIDAK BERKAITAN DENGAN PELAYANAN DASAR																	n
2.10	Pertanahan																	
2.10.4	Program Penyelesaian Sengketa Tanah Garapan	1. Bulan	1. Bulan					1. 12 Waktu Penyelesaian Sengketa Tanah Garapan dalam Daerah Kabupaten/Kota	1. 12 Waktu Penyelesaian Sengketa Tanah Garapan dalam Daerah Kabupaten/Kota	230.375.000	166.636.000	(- 63.739.000)					174.967.800	
2.10.4.01	Penyelesaian Sengketa Tanah Garapan dalam Daerah Kabupaten/Kota	1. Persentase laporan persoalan pertanahan yang difasilitasi	1. Persentase laporan persoalan pertanahan yang difasilitasi	Masyarakat, Semua ASN	Masyarakat, Semua ASN	Kab. Tapin	Kab. Tapin	1. 100%	1. 100%	230.375.000	166.636.000	(- 63.739.000)	PENDAP ATAN ASLI DAERAH (PAD)	PENDAP ATAN ASLI DAERAH (PAD)	1. 100%		174.967.800	Dinas Perumahan, Kawasan Permukiman dan Pertanahan
2.10.4.01.2	Mediasi Penyelesaian Sengketa Tanah Garapan dalam 1 (satu) Daerah Kabupaten/Kota	1. Jumlah Berita Acara Hasil Mediasi Penyelesaian Kasus Sengketa dan Konflik Tanah Garapan dalam 1 (Satu) Daerah Kabupaten/Kota	1. Jumlah Berita Acara Hasil Mediasi Penyelesaian Kasus Sengketa dan Konflik Tanah Garapan dalam 1 (Satu) Daerah Kabupaten/Kota	Masyarakat, Semua ASN	Masyarakat, Semua ASN	Kab. Tapin	Kab. Tapin	1. 1 Berita Acara	1. 1 Berita Acara	230.375.000	166.636.000	(- 63.739.000)	PENDAP ATAN ASLI DAERAH (PAD)	PENDAP ATAN ASLI DAERAH (PAD)	1. 1 Berita Acara		174.967.800	Dinas Perumahan, Kawasan Permukiman dan Pertanahan
2.10.5	Program Penyelesaian Ganti Kerugian Dan Santunan Tanah Untuk Pembangunan	1. Bulan	1. Bulan					1. 12 Waktu Penyelesaian Masalah Ganti Kerugian dan Santunan Tanah untuk Pembangunan oleh Pemerintah Daerah Kabupaten/Kota	1. 12 Waktu Penyelesaian Masalah Ganti Kerugian dan Santunan Tanah untuk Pembangunan oleh Pemerintah Daerah Kabupaten/Kota	58.945.584.693	58.770.584.693	(- 175.000.000)					61.709.113.928	
2.10.5.01	Penyelesaian Masalah Ganti Kerugian dan Santunan Tanah untuk Pembangunan oleh Pemerintah Daerah Kabupaten/Kota	1. Persentase tanah yang dibebaskan sesuai kebutuhan luas	1. Persentase tanah yang dibebaskan sesuai kebutuhan luas	Masyarakat, Semua ASN	Masyarakat, Semua ASN	Kab. Tapin	Kab. Tapin	1. 100%	1. 100%	58.945.584.693	58.770.584.693	(- 175.000.000)	PENDAP ATAN ASLI DAERAH (PAD)	PENDAP ATAN ASLI DAERAH (PAD)	1. 100%		61.709.113.928	Dinas Perumahan, Kawasan Permukiman dan Pertanahan
2.10.5.01.2	Koordinasi dan Sinkronisasi Penyelesaian Masalah Ganti Kerugian dan Santunan Tanah untuk Pembangunan oleh Pemerintah Daerah Kabupaten/Kota	1. Jumlah Dokumen Koordinasi dan Sinkronisasi Penyelesaian Masalah Ganti Kerugian dan Santunan Tanah untuk Pembangunan oleh Pemerintah Daerah Kabupaten/Kota	1. Jumlah Dokumen Koordinasi dan Sinkronisasi Penyelesaian Masalah Ganti Kerugian dan Santunan Tanah untuk Pembangunan oleh Pemerintah Daerah Kabupaten/Kota	Masyarakat, Semua ASN	Masyarakat, Semua ASN	Kab. Tapin	Kab. Tapin	1. 1 Dokumen	1. 1 Dokumen	58.945.584.693	58.770.584.693	(- 175.000.000)	PENDAP ATAN ASLI DAERAH (PAD)	PENDAP ATAN ASLI DAERAH (PAD)	1. 1 Dokumen		61.709.113.928	Dinas Perumahan, Kawasan Permukiman dan Pertanahan
2.10.10	Program Penatagunaan Tanah	1. Bulan	1. Bulan					1. 12 Waktu koordinasi Penggunaan Tanah yang Hamparannya dalam satu Daerah Kabupaten/Kota	1. 12 Waktu koordinasi Penggunaan Tanah yang Hamparannya dalam satu Daerah Kabupaten/Kota	851.615.000	408.115.000	(- 443.500.000)					428.520.750	





No.	Urusan/Bidang Urusan/Program/Kegiatan/ Sub Kegiatan	Indikator Kinerja Program / Kegiatan / Sub Kegiatan		Rencana Tahun 2022												Perkiraan Maju Tahun 2023		SKPD Penanggung jawab
				Kelompok Sasaran		Lokasi		Target Capaian		Pagu Indikatif		Sumber Dana		Target Capaian	Pagu Indikatif			
				Sebelum	Sesudah	Sebelum	Sesudah	Sebelum	Sesudah	Sebelum	Sesudah	Sebelum	Sesudah					
1	2	3	4	5	6	7	8	9	10	11	12	13 = 12-11	14	15	16	17	18	
2.10.10.2.01	Penggunaan Tanah yang Hamparannya dalam satu Daerah Kabupaten/Kota	1. Persentase usulan penyertifikatan aset tanah SKPD terverifikasi BPN	1. Persentase usulan penyertifikatan aset tanah SKPD terverifikasi BPN	Masyarakat, Semua ASN	Masyarakat, Semua ASN	Kab. Tapin	Kab. Tapin	1. 100%	1. 100%	851.615.000	408.115.000	(- 443.500.000)	PENDAP ATAN ASLI DAERAH (PAD)	PENDAP ATAN ASLI DAERAH (PAD)	1. 100%	428.520.750	Dinas Perumahan, Kawasan Permukiman dan Pertanahan	
2.10.10.2.01.1	Koordinasi dan Sinkronisasi Perencanaan Penggunaan Tanah	1. Jumlah Laporan Koordinasi dan Sinkronisasi Perencanaan Penggunaan Tanah dalam 1 (Satu) Kabupaten/Kota	1. Jumlah Laporan Koordinasi dan Sinkronisasi Perencanaan Penggunaan Tanah dalam 1 (Satu) Kabupaten/Kota	Masyarakat, Semua ASN	Masyarakat, Semua ASN	Kab. Tapin	Kab. Tapin	1. 1 Laporan	1. 1 Laporan	743.550.000	343.050.000	(- 400.500.000)	PENDAP ATAN ASLI DAERAH (PAD)	PENDAP ATAN ASLI DAERAH (PAD)	1. 1 Laporan	360.202.500	Dinas Perumahan, Kawasan Permukiman dan Pertanahan	
2.10.10.2.01.3	Koordinasi dan Sinkronisasi Pelaksanaan Konsolidasi Tanah Kabupaten/Kota	1. Jumlah Dokumen Koordinasi dan Sinkronisasi Pelaksanaan Konsolidasi Tanah Kabupaten/Kota	1. Jumlah Dokumen Koordinasi dan Sinkronisasi Pelaksanaan Konsolidasi Tanah Kabupaten/Kota	Masyarakat, Semua ASN	Masyarakat, Semua ASN	Kab. Tapin	Kab. Tapin	1. 1 Dokumen	1. 1 Dokumen	108.065.000	65.065.000	(- 43.000.000)	PENDAP ATAN ASLI DAERAH (PAD)	PENDAP ATAN ASLI DAERAH (PAD)	1. 1 Dokumen	68.318.250	Dinas Perumahan, Kawasan Permukiman dan Pertanahan	
	Satuan Polisi Pamong Praja Dan Kebakaran									11.982.956.552	12.032.956.552	50.000.000				12.634.604.380		
1	URUSAN PEMERINTAHAN WAJIB YANG BERKAITAN DENGAN PELAYANAN DASAR																	
1.5	Ketentraman dan Keterlibatan Umum serta Perlindungan Masyarakat																	
1.5.1	Program Penunjang Urusan Pemerintahan Daerah Kabupaten/Kota	1. Terlaksananya program penunjang urusan pemerintahan daerah kabupaten 2. Persentase Laporan Kinerja yang disusun dan dilaporkan tepat waktu	1. Terlaksananya program penunjang urusan pemerintahan daerah kabupaten 2. Persentase Laporan Kinerja yang disusun dan dilaporkan tepat waktu					1. 100%	1. 100%	7.922.757.452	8.310.180.452	387.423.000				8.725.689.475		
1.5.1.2.01	Perencanaan, Penganggaran, dan Evaluasi Kinerja Perangkat Daerah	1. Perencanaan, Penganggaran, dan Evaluasi Kinerja Perangkat Daerah	1. Perencanaan, Penganggaran, dan Evaluasi Kinerja Perangkat Daerah	Masyarakat, Semua ASN	Masyarakat, Semua ASN	Kab. Tapin	Kab. Tapin	1. 12 BULAN	1. 12 BULAN	8.875.000	12.075.000	3.200.000	PENDAP ATAN ASLI DAERAH (PAD)	PENDAP ATAN ASLI DAERAH (PAD)	1. 12 BULAN	12.678.750	Satuan Polisi Pamong Praja Dan Kebakaran	
1.5.1.2.01.6	Koordinasi dan Penyusunan Laporan Capaian Kinerja dan Ikhtisar Realisasi Kinerja SKPD	1. Jumlah penyusunan laporan capaian kinerja dan ikhtisar realisasi kinerja	1. Jumlah penyusunan laporan capaian kinerja dan ikhtisar realisasi kinerja	Masyarakat, Semua ASN	Masyarakat, Semua ASN	Kab. Tapin	Kab. Tapin	1. 13 Dokumen	1. 13 Dokumen	8.875.000	12.075.000	3.200.000	PENDAP ATAN ASLI DAERAH (PAD)	PENDAP ATAN ASLI DAERAH (PAD)	1. 13 Dokumen	12.678.750	Satuan Polisi Pamong Praja Dan Kebakaran	
1.5.1.2.02	Administrasi Keuangan Perangkat Daerah	1. Pengelolaan perencanaan, pelaporan dan keuangan yang efektif dan efisien	1. Pengelolaan perencanaan, pelaporan dan keuangan yang efektif dan efisien	Masyarakat, Semua ASN	Masyarakat, Semua ASN	Kab. Tapin	Kab. Tapin	1. 100%	1. 100%	6.236.013.152	6.242.013.152	6.000.000	PENDAP ATAN ASLI DAERAH (PAD)	PENDAP ATAN ASLI DAERAH (PAD)	1. 100%	6.554.113.810	Satuan Polisi Pamong Praja Dan Kebakaran	
1.5.1.2.02.1	Penyediaan Gaji dan Tunjangan ASN	1. Terlaksananya Penyediaan Gaji dan Tunjangan ASN	1. Terlaksananya Penyediaan Gaji dan Tunjangan ASN	Masyarakat, Semua ASN	Masyarakat, Semua ASN	Kab. Tapin	Kab. Tapin	1. 12 Bulan	1. 12 Bulan	6.224.430.952	6.224.430.952	0	PENDAP ATAN ASLI DAERAH (PAD)	PENDAP ATAN ASLI DAERAH (PAD)	1. 12 Bulan	6.535.652.500	Satuan Polisi Pamong Praja Dan Kebakaran	
1.5.1.2.02.5	Koordinasi dan Penyusunan Laporan Keuangan Akhir Tahun SKPD	1. Jumlah laporan keuangan akhir tahun SKPD	1. Jumlah laporan keuangan akhir tahun SKPD	Masyarakat, Semua ASN	Masyarakat, Semua ASN	Kab. Tapin	Kab. Tapin	1. 2 Dokumen	1. 2 Dokumen	6.212.000	9.212.000	3.000.000	PENDAP ATAN ASLI DAERAH (PAD)	PENDAP ATAN ASLI DAERAH (PAD)	1. 2 Dokumen	9.672.600	Satuan Polisi Pamong Praja Dan Kebakaran	
1.5.1.2.02.7	Koordinasi dan Penyusunan Laporan Keuangan Bulanan/Triwulanan/Semesteran SKPD	1. Jumlah laporan keuangan Bulanan/Triwulanan/Semesteran SKPD	1. Jumlah laporan keuangan Bulanan/Triwulanan/Semesteran SKPD	Masyarakat, Semua ASN	Masyarakat, Semua ASN	Kab. Tapin	Kab. Tapin	1. 4 Dokumen	1. 4 Dokumen	5.370.200	8.370.200	3.000.000	PENDAP ATAN ASLI DAERAH (PAD)	PENDAP ATAN ASLI DAERAH (PAD)	1. 4 Dokumen	8.788.710	Satuan Polisi Pamong Praja Dan Kebakaran	
1.5.1.2.06	Administrasi Umum Perangkat Daerah	1. Persentase administrasi umum perangkat daerah yang terpenuhi	1. Persentase administrasi umum perangkat daerah yang terpenuhi	Masyarakat, Semua ASN	Masyarakat, Semua ASN	Kab. Tapin	Kab. Tapin	1. 100%	1. 100%	659.722.900	1.092.587.713	432.864.813	PENDAP ATAN ASLI DAERAH (PAD)	PENDAP ATAN ASLI DAERAH (PAD)	1. 100%	1.147.217.099	Satuan Polisi Pamong Praja Dan Kebakaran	



No.	Urusan/Bidang Urusan/Program/Kegiatan/ Sub Kegiatan	Indikator Kinerja Program / Kegiatan / Sub Kegiatan		Rencana Tahun 2022												Perkiraan Maju Tahun 2023		SKPD Penanggung jawab
				Kelompok Sasaran		Lokasi		Target Capaian		Pagu Indikatif		Sumber Dana		Target Capaian	Pagu Indikatif			
		Sebelum	Sesudah	Sebelum	Sesudah	Sebelum	Sesudah	Sebelum	Sesudah	Sebelum	Sesudah	13 = 12-11	14			15	16	
1	2	3	4	5	6	7	8	9	10	11	12	13 = 12-11	14	15	16	17	18	
1.5.1.2.0 6.1	Penyediaan Komponen Instalasi Listrik/Penerangan Bangunan Kantor	1. Waktu Penyediaan Komponen Instalasi Listrik/Penerangan Bangunan Kantor	1. Waktu Penyediaan Komponen Instalasi Listrik/Penerangan Bangunan Kantor	Masyarakat, Semua ASN	Masyarakat, Semua ASN	Kab. Tapin	Kab. Tapin	1. 12 Bulan	1. 12 Bulan	11.515.600	31.515.600	20.000.000	PENDAP ATAN ASLI DAERAH (PAD)	PENDAP ATAN ASLI DAERAH (PAD)	1. 12 Bulan	33.091.380	Satuan Polisi Pamong Praja Dan Kebakaran	
1.5.1.2.0 6.2	Penyediaan Peralatan dan Perlengkapan Kantor	1. Waktu Penyediaan Peralatan dan Perlengkapan Kantor	1. Waktu Penyediaan Peralatan dan Perlengkapan Kantor	Masyarakat, Semua ASN	Masyarakat, Semua ASN	Kab. Tapin	Kab. Tapin	1. 12 Bulan	1. 12 Bulan	43.867.800	103.867.800	60.000.000	PENDAP ATAN ASLI DAERAH (PAD)	PENDAP ATAN ASLI DAERAH (PAD)	1. 12 Bulan	109.061.190	Satuan Polisi Pamong Praja Dan Kebakaran	
1.5.1.2.0 6.4	Penyediaan Bahan Logistik Kantor	1. Waktu penyediaan bahan logistik kantor	1. Waktu penyediaan bahan logistik kantor	Masyarakat, Semua ASN	Masyarakat, Semua ASN	Kab. Tapin	Kab. Tapin	1. 12 Bulan	1. 12 Bulan	122.835.300	140.797.300	17.962.000	PENDAP ATAN ASLI DAERAH (PAD)	PENDAP ATAN ASLI DAERAH (PAD)	1. 12 Bulan	147.837.165	Satuan Polisi Pamong Praja Dan Kebakaran	
1.5.1.2.0 6.5	Penyediaan Barang Cetak dan Penggandaan	1. Waktu Penyediaan Barang Cetak dan Penggandaan	1. Waktu Penyediaan Barang Cetak dan Penggandaan	Masyarakat, Semua ASN	Masyarakat, Semua ASN	Kab. Tapin	Kab. Tapin	1. 12 Bulan	1. 12 Bulan	22.691.200	27.191.200	4.500.000	PENDAP ATAN ASLI DAERAH (PAD)	PENDAP ATAN ASLI DAERAH (PAD)	1. 12 Bulan	28.550.760	Satuan Polisi Pamong Praja Dan Kebakaran	
1.5.1.2.0 6.8	Fasilitasi Kunjungan Tamu	1. Waktu Fasilitasi Kunjungan Tamu	1. Waktu Fasilitasi Kunjungan Tamu	Masyarakat, Semua ASN	Masyarakat, Semua ASN	Kab. Tapin	Kab. Tapin	1. 12 Bulan	1. 12 Bulan	15.890.000	15.890.000	0	PENDAP ATAN ASLI DAERAH (PAD)	PENDAP ATAN ASLI DAERAH (PAD)	1. 12 Bulan	16.684.500	Satuan Polisi Pamong Praja Dan Kebakaran	
1.5.1.2.0 6.9	Penyelenggaraan Rapat Koordinasi dan Konsultasi SKPD	1. Waktu penyelenggaraan rapat koordinasi dan konsultasi SKPD	1. Waktu penyelenggaraan rapat koordinasi dan konsultasi SKPD	Masyarakat, Semua ASN	Masyarakat, Semua ASN	Kab. Tapin	Kab. Tapin	1. 12 Bulan	1. 12 Bulan	442.923.000	773.325.813	330.402.813	PENDAP ATAN ASLI DAERAH (PAD)	PENDAP ATAN ASLI DAERAH (PAD)	1. 12 Bulan	811.992.104	Satuan Polisi Pamong Praja Dan Kebakaran	
1.5.1.2.0 7	Pengadaan Barang Milik Daerah Penunjang Urusan Pemerintah Daerah	1. Persentase Pengadaan Barang Milik Daerah Penunjang Urusan Pemerintah Daerah	1. Persentase Pengadaan Barang Milik Daerah Penunjang Urusan Pemerintah Daerah	Masyarakat, Semua ASN	Masyarakat, Semua ASN	Kab. Tapin	Kab. Tapin	1. 100%	1. 100%	386.588.600	277.773.300	(-108.815.300)	PENDAP ATAN ASLI DAERAH (PAD)	PENDAP ATAN ASLI DAERAH (PAD)	1. 100%	291.661.965	Satuan Polisi Pamong Praja Dan Kebakaran	
1.5.1.2.0 7.5	Pengadaan Mebel	1. Jumlah Paket Mebel yang Disediakan	1. Jumlah Paket Mebel yang Disediakan	Masyarakat, Semua ASN	Masyarakat, Semua ASN	Kab. Tapin	Kab. Tapin	1. 1 Unit	1. 1 Unit	130.402.800	0	(-130.402.800)	PENDAP ATAN ASLI DAERAH (PAD)	PENDAP ATAN ASLI DAERAH (PAD)	1. 1 Unit	0	Satuan Polisi Pamong Praja Dan Kebakaran	
1.5.1.2.0 7.6	Pengadaan Peralatan dan Mesin Lainnya	1. Jumlah Pengadaan Peralatan dan Mesin Lainnya	1. Jumlah Pengadaan Peralatan dan Mesin Lainnya	Masyarakat, Semua ASN	Masyarakat, Semua ASN	Kab. Tapin	Kab. Tapin	1. 6 Unit	1. 6 Unit	199.897.600	199.697.200	(-200.400)	PENDAP ATAN ASLI DAERAH (PAD)	PENDAP ATAN ASLI DAERAH (PAD)	1. 6 Unit	209.682.060	Satuan Polisi Pamong Praja Dan Kebakaran	
1.5.1.2.0 7.7	Pengadaan Aset Tetap Lainnya	1. Jumlah Unit Aset Tetap Lainnya yang Disediakan	1. Jumlah Unit Aset Tetap Lainnya yang Disediakan	Masyarakat, Semua ASN	Masyarakat, Semua ASN	Kab. Tapin	Kab. Tapin	1. 1 Unit	1. 1 Unit	0	0	0	PENDAP ATAN ASLI DAERAH (PAD)	PENDAP ATAN ASLI DAERAH (PAD)	1. 1 Unit	0	Satuan Polisi Pamong Praja Dan Kebakaran	
1.5.1.2.0 7.10	Pengadaan Sarana dan Prasarana Gedung Kantor atau Bangunan Lainnya	1. Jumlah Pengadaan Sarana dan Prasarana Gedung Kantor atau Bangunan Lainnya	1. Jumlah Pengadaan Sarana dan Prasarana Gedung Kantor atau Bangunan Lainnya	Masyarakat, Semua ASN	Masyarakat, Semua ASN	Kab. Tapin	Kab. Tapin	1. 2 Unit	1. 2 Unit	56.288.200	78.076.100	21.787.900	PENDAP ATAN ASLI DAERAH (PAD)	PENDAP ATAN ASLI DAERAH (PAD)	1. 2 Unit	81.979.905	Satuan Polisi Pamong Praja Dan Kebakaran	
1.5.1.2.0 8	Penyediaan Jasa Penunjang Urusan Pemerintahan Daerah	1. Persentase Penyediaan Jasa Penunjang Urusan Pemerintahan Daerah	1. Persentase Penyediaan Jasa Penunjang Urusan Pemerintahan Daerah	Masyarakat, Semua ASN	Masyarakat, Semua ASN	Kab. Tapin	Kab. Tapin	1. 100%	1. 100%	167.203.600	89.183.487	(-78.020.113)	PENDAP ATAN ASLI DAERAH (PAD)	PENDAP ATAN ASLI DAERAH (PAD)	1. 100%	93.642.661	Satuan Polisi Pamong Praja Dan Kebakaran	
1.5.1.2.0 8.1	Penyediaan Jasa Surat Menyurat	1. Tersedianya Jasa Surat Menyurat	1. Tersedianya Jasa Surat Menyurat	Masyarakat, Semua ASN	Masyarakat, Semua ASN	Kab. Tapin	Kab. Tapin	1. 12 Bulan	1. 12 Bulan	0	0	0	PENDAP ATAN ASLI DAERAH (PAD)	PENDAP ATAN ASLI DAERAH (PAD)	1. 12 Bulan	0	Satuan Polisi Pamong Praja Dan Kebakaran	
1.5.1.2.0 8.2	Penyediaan Jasa Komunikasi, Sumber Daya Air dan Listrik	1. Waktu Penyediaan Jasa Komunikasi Sumber Daya Air dan Listrik	1. Waktu Penyediaan Jasa Komunikasi Sumber Daya Air dan Listrik	Masyarakat, Semua ASN	Masyarakat, Semua ASN	Kab. Tapin	Kab. Tapin	1. 12 Bulan	1. 12 Bulan	108.903.600	18.678.087	(-90.225.513)	PENDAP ATAN ASLI DAERAH (PAD)	PENDAP ATAN ASLI DAERAH (PAD)	1. 12 Bulan	19.611.991	Satuan Polisi Pamong Praja Dan Kebakaran	
1.5.1.2.0 8.3	Penyediaan Jasa Peralatan dan Perlengkapan Kantor	1. Jumlah Laporan Penyediaan Jasa Peralatan dan Perlengkapan Kantor yang Disediakan	1. Jumlah Laporan Penyediaan Jasa Peralatan dan Perlengkapan Kantor yang Disediakan	Masyarakat, Semua ASN	Masyarakat, Semua ASN	Kab. Tapin	Kab. Tapin	1. 1 Laporan	1. 1 Laporan	0	0	0	PENDAP ATAN ASLI DAERAH (PAD)	PENDAP ATAN ASLI DAERAH (PAD)	1. 1 Laporan	0	Satuan Polisi Pamong Praja Dan Kebakaran	



No.	Urusan/Bidang Urusan/Program/Kegiatan/ Sub Kegiatan	Indikator Kinerja Program / Kegiatan / Sub Kegiatan		Rencana Tahun 2022												Perkiraan Maju Tahun 2023		SKPD Penanggung jawab
				Kelompok Sasaran		Lokasi		Target Capaian		Pagu Indikatif		Sumber Dana		Target Capaian	Pagu Indikatif			
		Sebelum	Sesudah	Sebelum	Sesudah	Sebelum	Sesudah	Sebelum	Sesudah	Sebelum	Sesudah	13 = 12-11	14			15	16	
1.5.1.2.0 8.4	Penyediaan Jasa Pelayanan Umum Kantor	1. Waktu Penyediaan Jasa Pelayanan Umum Kantor	1. Waktu Penyediaan Jasa Pelayanan Umum Kantor	Masyarakat, Semua ASN	Masyarakat, Semua ASN	Kab. Tapin	Kab. Tapin	1. 12 Bulan	1. 12 Bulan	58.300.000	70.505.400	12.205.400	PENDAP ATAN ASLI DAERAH (PAD)	PENDAP ATAN ASLI DAERAH (PAD)	1. 12 Bulan	74.030.670	Satuan Polisi Pamong Praja Dan Kebakaran	
1.5.1.2.0 9	Pemeliharaan Barang Milik Daerah Penunjang Urusan Pemerintahan Daerah	1. Terlaksananya Pemeliharaan Barang Milik Daerah	1. Terlaksananya Pemeliharaan Barang Milik Daerah	Masyarakat, Semua ASN	Masyarakat, Semua ASN	Kab. Tapin	Kab. Tapin	1. 100%	1. 100%	464.354.200	596.547.800	132.193.600	PENDAP ATAN ASLI DAERAH (PAD)	PENDAP ATAN ASLI DAERAH (PAD)	1. 100%	626.375.190	Satuan Polisi Pamong Praja Dan Kebakaran	
1.5.1.2.0 9.1	Penyediaan Jasa Pemeliharaan, Biaya Pemeliharaan, dan Pajak Kendaraan Perorangan Dinas atau Kendaraan Dinas Jabatan	1. Waktu Penyediaan Jasa Pemeliharaan, Biaya Pemeliharaan dan Pajak Kendaraan Perorangan Dinas atau Kendaraan Dinas Jabatan	1. Waktu Penyediaan Jasa Pemeliharaan Biaya Pemeliharaan dan Pajak Kendaraan Perorangan Dinas atau Kendaraan Dinas Jabatan	Masyarakat, Semua ASN	Masyarakat, Semua ASN	Kab. Tapin	Kab. Tapin	1. 12 Bulan	1. 12 Bulan	418.864.600	531.058.200	112.193.600	PENDAP ATAN ASLI DAERAH (PAD)	PENDAP ATAN ASLI DAERAH (PAD)	1. 12 Bulan	557.611.110	Satuan Polisi Pamong Praja Dan Kebakaran	
1.5.1.2.0 9.6	Pemeliharaan Peralatan dan Mesin Lainnya	1. Waktu Pemeliharaan Peralatan dan Mesin Lainnya	1. Waktu Pemeliharaan Peralatan dan Mesin Lainnya	Masyarakat, Semua ASN	Masyarakat, Semua ASN	Kab. Tapin	Kab. Tapin	1. 12 Bulan	1. 12 Bulan	30.689.600	50.689.600	20.000.000	PENDAP ATAN ASLI DAERAH (PAD)	PENDAP ATAN ASLI DAERAH (PAD)	1. 12 Bulan	53.224.080	Satuan Polisi Pamong Praja Dan Kebakaran	
1.5.1.2.0 9.9	Pemeliharaan/Rehabilitasi Gedung Kantor dan Bangunan Lainnya	1. Waktu Pemeliharaan/Rehabilitasi Gedung Kantor dan Bangunan Lainnya	1. Waktu Pemeliharaan/Rehabilitasi Gedung Kantor dan Bangunan Lainnya	Masyarakat, Semua ASN	Masyarakat, Semua ASN	Kab. Tapin	Kab. Tapin	1. 12 Bulan	1. 12 Bulan	14.800.000	14.800.000	0	PENDAP ATAN ASLI DAERAH (PAD)	PENDAP ATAN ASLI DAERAH (PAD)	1. 12 Bulan	15.540.000	Satuan Polisi Pamong Praja Dan Kebakaran	
1.5.2	Program Peningkatan Ketenteraman Dan Ketertiban Umum	1. Terlaksananya pengawasan atas kepatuhan terhadap pelaksanaan peraturan daerah dan peraturan Bupati/Walikota 2. Persentase penurunan gangguan ketertiban umum dan ketenteraman masyarakat	1. Terlaksananya pengawasan atas kepatuhan terhadap pelaksanaan peraturan daerah dan peraturan Bupati/Walikota 2. Persentase penurunan gangguan ketertiban umum dan ketenteraman masyarakat					1. 1 paket 2. 25%	1. 1 paket 2. 25%	3.595.799.000	3.159.074.000	(-436.725.000)				3.317.027.700		
1.5.2.2.0 1	Penanganan Gangguan Ketertiban Umum dalam 1 (satu) Daerah Kabupaten/Kota	1. Persentase pelaksanaan kegiatan patroli dalam rangka pencegahan gangguan ketertiban umum dan ketenteraman masyarakat yang dilakukan setiap hari	1. Persentase pelaksanaan kegiatan patroli dalam rangka pencegahan gangguan ketertiban umum dan ketenteraman masyarakat yang dilakukan setiap hari	Masyarakat, Semua ASN	Masyarakat, Semua ASN	Kab. Tapin	Kab. Tapin	1. 100%	1. 100%	3.463.699.000	3.026.974.000	(-436.725.000)	PENDAP ATAN ASLI DAERAH (PAD)	PENDAP ATAN ASLI DAERAH (PAD)	1. 100%	3.178.322.700	Satuan Polisi Pamong Praja Dan Kebakaran	
1.5.2.2.0 1.1	Pencegahan Gangguan Ketertiban Umum melalui Deteksi Dini dan Cegah	1. Jumlah Pelaksanaan Kegiatan Pencegahan Gangguan Ketenteraman dan Ketertiban Umum melalui Deteksi Dini dan Cegah Dini Pembinaan dan Penyuluhan Pelaksanaan Patroli Pengamanan dan Pengawasan	1. Jumlah Pelaksanaan Kegiatan Pencegahan Gangguan Ketenteraman dan Ketertiban Umum melalui Deteksi Dini dan Cegah Dini Pembinaan dan Penyuluhan Pelaksanaan Patroli Pengamanan dan Pengawasan	Masyarakat, Semua ASN	Masyarakat, Semua ASN	Kab. Tapin	Kab. Tapin	1. 150 Kali	1. 150 Kali	3.125.799.000	2.651.404.000	(-474.395.000)	PENDAP ATAN ASLI DAERAH (PAD)	PENDAP ATAN ASLI DAERAH (PAD)	1. 150 Kali	2.783.974.200	Satuan Polisi Pamong Praja Dan Kebakaran	
1.5.2.2.0 1.2	Penindakan atas Gangguan Ketertiban Umum Berdasarkan Perda dan Perkada melalui Penerbitan dan Penanganan Unjuk Rasa dan Kerusuhan Massa	1. Jumlah Penindakan atas Gangguan Ketertiban Umum Berdasarkan Perda dan Perkada melalui Penerbitan dan Penanganan Unjuk Rasa dan Kerusuhan Massa	1. Jumlah Penindakan atas Gangguan Ketertiban Umum Berdasarkan Perda dan Perkada melalui Penerbitan dan Penanganan Unjuk Rasa dan Kerusuhan Massa	Masyarakat, Semua ASN	Masyarakat, Semua ASN	Kab. Tapin	Kab. Tapin	1. 50 Kali	1. 50 Kali	22.500.000	22.500.000	0	PENDAP ATAN ASLI DAERAH (PAD)	PENDAP ATAN ASLI DAERAH (PAD)	1. 50 Kali	23.625.000	Satuan Polisi Pamong Praja Dan Kebakaran	
1.5.2.2.0 1.4	Pemberdayaan Perlindungan Masyarakat dalam rangka Ketertiban Umum	1. Jumlah anggota Satlinmas yang dibina	1. Jumlah anggota Satlinmas yang dibina	Masyarakat, Semua ASN	Masyarakat, Semua ASN	Kab. Tapin	Kab. Tapin	1. 500 orang	1. 500 orang	8.000.000	8.000.000	0	PENDAP ATAN ASLI DAERAH (PAD)	PENDAP ATAN ASLI DAERAH (PAD)	1. 500 orang	8.400.000	Satuan Polisi Pamong Praja Dan Kebakaran	
1.5.2.2.0 1.5	Peningkatan Kapasitas SDM Satuan Polisi Pamongpra ja dan Satuan Perlindungan Masyarakat termasuk dalam Pelaksanaan Tugas yang Bernuansa Hak Asasi Manusia	1. Jumlah Kegiatan Peningkatan Kapasitas SDM Satuan Polisi Pamongpra ja dan Satuan Perlindungan Masyarakat termasuk dalam Pelaksanaan Tugas yang Bernuansa Hak Asasi Manusia	1. Jumlah Kegiatan Peningkatan Kapasitas SDM Satuan Polisi Pamongpra ja dan Satuan Perlindungan Masyarakat termasuk dalam Pelaksanaan Tugas yang Bernuansa Hak Asasi Manusia	Masyarakat, Semua ASN	Masyarakat, Semua ASN	Kab. Tapin	Kab. Tapin	1. 2 Kali	1. 2 Kali	283.800.000	336.470.000	52.670.000	PENDAP ATAN ASLI DAERAH (PAD)	PENDAP ATAN ASLI DAERAH (PAD)	1. 2 Kali	353.293.500	Satuan Polisi Pamong Praja Dan Kebakaran	
1.5.2.2.0 1.6	Kerjasama antar Lembaga dan Kemitraan dalam Teknik Pencegahan dan Penanganan Gangguan Ketertiban Umum	1. Jumlah pelaksanaan kerjasama dengan lembaga lain	1. Jumlah pelaksanaan kerjasama dengan lembaga lain	Masyarakat, Semua ASN	Masyarakat, Semua ASN	Kab. Tapin	Kab. Tapin	1. 24 Kali	1. 24 Kali	8.600.000	8.600.000	0	PENDAP ATAN ASLI DAERAH (PAD)	PENDAP ATAN ASLI DAERAH (PAD)	1. 24 Kali	9.030.000	Satuan Polisi Pamong Praja Dan Kebakaran	



No.	Urusan/Bidang Urusan/Program/Kegiatan/ Sub Kegiatan	Indikator Kinerja Program / Kegiatan / Sub Kegiatan		Rencana Tahun 2022												Perkiraan Maju Tahun 2023		SKPD Penanggung jawab
				Kelompok Sasaran		Lokasi		Target Capaian		Pagu Indikatif		Sumber Dana		Target Capaian	Pagu Indikatif			
				Sebelum	Sesudah	Sebelum	Sesudah	Sebelum	Sesudah	Sebelum	Sesudah	Sebelum	Sesudah					
1	2	3	4	5	6	7	8	9	10	11	12	13 = 12-11	14	15	16	17	18	
1.5.2.2.0 1.7	Pengadaan dan Pemeliharaan Sarana dan Prasarana Ketenteraman dan Keterbiban Umum yang Tersedia	1. Jumlah Sarana dan Prasarana Ketenteraman dan Keterbiban Umum yang Tersedia	1. Jumlah Sarana dan Prasarana Ketenteraman dan Keterbiban Umum yang Tersedia	Masyarakat, Semua ASN	Masyarakat, Semua ASN	Kab. Tapin	Kab. Tapin	1. 1 Unit	1. 1 Unit	15.000.000	0	(-15.000.000)	PENDAP ATAN ASLI DAERAH (PAD)	PENDAP ATAN ASLI DAERAH (PAD)	1. 1 Unit	0	Satuan Polisi Pamong Praja Dan Kebakaran	
1.5.2.2.0 2	Penegakan Peraturan Daerah Kabupaten/Kota dan Peraturan Bupati/Wali Kota	1. Persentase pelanggaran peraturan perundang-undangan daerah yang diselesaikan	1. Persentase pelanggaran peraturan perundang-undangan daerah yang diselesaikan	Masyarakat, Semua ASN	Masyarakat, Semua ASN	Kab. Tapin	Kab. Tapin	1. 100%	1. 100%	132.100.000	132.100.000	0	PENDAP ATAN ASLI DAERAH (PAD)	PENDAP ATAN ASLI DAERAH (PAD)	1. 100%	138.705.000	Satuan Polisi Pamong Praja Dan Kebakaran	
1.5.2.2.0 2.1	Sosialisasi Penegakan Peraturan Daerah dan Peraturan Bupati/Wali Kota	1. Jumlah Kegiatan Sosialisasi Penegakan Peraturan Daerah dan Peraturan Bupati/Wali Kota	1. Jumlah Kegiatan Sosialisasi Penegakan Peraturan Daerah dan Peraturan Bupati/Wali Kota	Masyarakat, Semua ASN	Masyarakat, Semua ASN	Kab. Tapin	Kab. Tapin	1. 24 Kali	1. 24 Kali	31.800.000	31.800.000	0	PENDAP ATAN ASLI DAERAH (PAD)	PENDAP ATAN ASLI DAERAH (PAD)	1. 24 Kali	33.390.000	Satuan Polisi Pamong Praja Dan Kebakaran	
1.5.2.2.0 2.2	Pengawasan atas Kepatuhan terhadap Pelaksanaan Peraturan Daerah dan Peraturan Bupati/Wali Kota	1. Jumlah Kegiatan Pengawasan atas Kepatuhan terhadap Pelaksanaan Peraturan Daerah dan Peraturan Bupati/Wali Kota	1. Jumlah Kegiatan Pengawasan atas Kepatuhan terhadap Pelaksanaan Peraturan Daerah dan Peraturan Bupati/Wali Kota	Masyarakat, Semua ASN	Masyarakat, Semua ASN	Kab. Tapin	Kab. Tapin	1. 50 Kali	1. 50 Kali	32.650.000	32.650.000	0	PENDAP ATAN ASLI DAERAH (PAD)	PENDAP ATAN ASLI DAERAH (PAD)	1. 50 Kali	34.282.500	Satuan Polisi Pamong Praja Dan Kebakaran	
1.5.2.2.0 2.3	Penanganan atas Pelanggaran Peraturan Daerah dan Peraturan Bupati/Wali Kota	1. Jumlah Kegiatan Penanganan atas Pelanggaran Peraturan Daerah dan Peraturan Bupati/Wali Kota	1. Jumlah Kegiatan Penanganan atas Pelanggaran Peraturan Daerah dan Peraturan Bupati/Wali Kota	Masyarakat, Semua ASN	Masyarakat, Semua ASN	Kab. Tapin	Kab. Tapin	1. 100 Kali	1. 100 Kali	67.650.000	67.650.000	0	PENDAP ATAN ASLI DAERAH (PAD)	PENDAP ATAN ASLI DAERAH (PAD)	1. 100 Kali	71.032.500	Satuan Polisi Pamong Praja Dan Kebakaran	
1.5.4	Program Pencegahan, Penanggulangan, Penyelamatan Kebakaran Dan Penyelamatan Non Kebakaran	1. Terlaksananya penyelamatan dan evakuasi korban kebakaran dan non kebakaran 2. Jumlah Gedung Kantor dan Bangunan Lainnya yang Dipelihara/Direhabilitasi	1. Terlaksananya penyelamatan dan evakuasi korban kebakaran dan non kebakaran 2. Jumlah Gedung Kantor dan Bangunan Lainnya yang Dipelihara/Direhabilitasi					1. 100%	1. 100%	464.400.100	563.702.100	99.302.000				591.887.205		
1.5.4.2.0 1	Pencegahan, Pengendalian, Pemadaman, Penyelamatan, dan Penanganan Bahan Berbahaya dan Beracun Kebakaran dalam Daerah Kabupaten/Kota	1. Persentase penurunan kasus kebakaran yang terjadi di wilayah Kabupaten Tapin 2. Persentase penurunan kasus kebakaran yang terjadi di wilayah Kabupaten Tapin	1. Persentase penurunan kasus kebakaran yang terjadi di wilayah Kabupaten Tapin 2. Persentase penurunan kasus kebakaran yang terjadi di wilayah Kabupaten Tapin	Masyarakat, Semua ASN	Masyarakat, Semua ASN	Kab. Tapin	Kab. Tapin	1. 0:3 2. 0:3	1. 0:3 2. 0:3	464.400.100	510.702.100	46.302.000	PENDAP ATAN ASLI DAERAH (PAD)	PENDAP ATAN ASLI DAERAH (PAD)	1. 0:3 2. 0:3	536.237.205	Satuan Polisi Pamong Praja Dan Kebakaran	
1.5.4.2.0 1.1	Pencegahan Kebakaran dalam Daerah Kabupaten/Kota	1. Jumlah Pelaksanaan Pencegahan Kebakaran dalam Daerah Kabupaten/Kota	1. Jumlah Pelaksanaan Pencegahan Kebakaran dalam Daerah Kabupaten/Kota	Masyarakat, Semua ASN	Masyarakat, Semua ASN	Kab. Tapin	Kab. Tapin	1. 100 Kali	1. 100 Kali	395.100.000	394.646.000	(-454.000)	PENDAP ATAN ASLI DAERAH (PAD)	PENDAP ATAN ASLI DAERAH (PAD)	1. 100 Kali	414.378.300	Satuan Polisi Pamong Praja Dan Kebakaran	
1.5.4.2.0 1.2	Pemadaman dan Pengendalian Kebakaran dalam Daerah Kabupaten/Kota	1. Jumlah Pelaksanaan Pemadaman dan Pengendalian Kebakaran dalam Daerah Kabupaten/Kota	1. Jumlah Pelaksanaan Pemadaman dan Pengendalian Kebakaran dalam Daerah Kabupaten/Kota	Masyarakat, Semua ASN	Masyarakat, Semua ASN	Kab. Tapin	Kab. Tapin	1. 50 Kali	1. 50 Kali	28.000.100	28.000.100	0	PENDAP ATAN ASLI DAERAH (PAD)	PENDAP ATAN ASLI DAERAH (PAD)	1. 50 Kali	29.400.105	Satuan Polisi Pamong Praja Dan Kebakaran	
1.5.4.2.0 1.3	Penyelamatan dan Evakuasi Korban Kebakaran dan Non Kebakaran	1. Jumlah Pelaksanaan Penyelamatan dan Evakuasi Korban Kebakaran dan Non Kebakaran	1. Jumlah Pelaksanaan Penyelamatan dan Evakuasi Korban Kebakaran dan Non Kebakaran	Masyarakat, Semua ASN	Masyarakat, Semua ASN	Kab. Tapin	Kab. Tapin	1. 50 Kali	1. 50 Kali	9.000.000	9.000.000	0	PENDAP ATAN ASLI DAERAH (PAD)	PENDAP ATAN ASLI DAERAH (PAD)	1. 50 Kali	9.450.000	Satuan Polisi Pamong Praja Dan Kebakaran	
1.5.4.2.0 1.4	Penanganan Bahan Berbahaya dan Beracun Kebakaran dalam Daerah Kabupaten/Kota	1. Jumlah Pelaksanaan Penanganan Bahan Berbahaya dan Beracun Kebakaran dalam Daerah Kabupaten/Kota	1. Jumlah Pelaksanaan Penanganan Bahan Berbahaya dan Beracun Kebakaran dalam Daerah Kabupaten/Kota	Masyarakat, Semua ASN	Masyarakat, Semua ASN	Kab. Tapin	Kab. Tapin	1. 50 Kegiatan	1. 50 Kegiatan	8.400.000	8.400.000	0	PENDAP ATAN ASLI DAERAH (PAD)	PENDAP ATAN ASLI DAERAH (PAD)	1. 50 Kegiatan	8.820.000	Satuan Polisi Pamong Praja Dan Kebakaran	
1.5.4.2.0 1.6	Pengadaan Sarana dan Prasarana Pencegahan, Penanggulangan Kebakaran dan Alat Pelindung Diri	1. Jumlah Unit Pengadaan Sarana dan Prasarana Pencegahan Penanggulangan Kebakaran dan Alat Pelindung Diri	1. Jumlah Unit Pengadaan Sarana dan Prasarana Pencegahan Penanggulangan Kebakaran dan Alat Pelindung Diri	Masyarakat, Semua ASN	Masyarakat, Semua ASN	Kab. Tapin	Kab. Tapin	1. 5 Unit	1. 5 Unit	23.900.000	70.656.000	46.756.000	PENDAP ATAN ASLI DAERAH (PAD)	PENDAP ATAN ASLI DAERAH (PAD)	1. 5 Unit	74.188.800	Satuan Polisi Pamong Praja Dan Kebakaran	
1.5.4.2.0 1.9	Penyelenggaraan Kerjasama dan Koordinasi antar Daerah Berbatasan, antar Lembaga, dan Kemitraan dalam Pencegahan, Penanggulangan, Penyelamatan Kebakaran dan Penyelamatan Non Kebakaran	1. Jumlah Dokumen Hasil Penyelenggaraan Kerja Sama dan Koordinasi antar Wilayah Kabupaten/Kota dalam Pencegahan, Penanggulangan Kebakaran dan Penyelamatan Kebakaran dan Non Kebakaran	1. Jumlah Dokumen Hasil Penyelenggaraan Kerja Sama dan Koordinasi antar Wilayah Kabupaten/Kota dalam Pencegahan, Penanggulangan Kebakaran dan Penyelamatan Kebakaran dan Non Kebakaran	Masyarakat, Semua ASN	Masyarakat, Semua ASN	Kab. Tapin	Kab. Tapin	1. 1 Dokumen	1. 1 Dokumen	0	0	0	PENDAP ATAN ASLI DAERAH (PAD)	PENDAP ATAN ASLI DAERAH (PAD)	1. 1 Dokumen	0	Satuan Polisi Pamong Praja Dan Kebakaran	

No.	Urusan/Bidang Urusan/Program/Kegiatan/ Sub Kegiatan	Indikator Kinerja Program / Kegiatan / Sub Kegiatan		Rencana Tahun 2022											Perkiraan Maju Tahun 2023		SKPD Penanggung jawab	
				Kelompok Sasaran		Lokasi		Target Capaian		Pagu Indikatif		Sumber Dana		Target Capaian	Pagu Indikatif			
				Sebelum	Sesudah	Sebelum	Sesudah	Sebelum	Sesudah	Sebelum	Sesudah	Sebelum	Sesudah					
1	2	3	4	5	6	7	8	9	10	11	12	13 = 12-11	14	15	16	17	18	
1.5.4.2.0 2	Inspeksi Peralatan Proteksi Kebakaran	1. Inspeksi Peralatan Proteksi Kebakaran Waktu Kegiatan 12 Bulan	1. Inspeksi Peralatan Proteksi Kebakaran Waktu Kegiatan 12 Bulan	Masyarakat, Semua ASN	Masyarakat, Semua ASN	Kab. Tapin	Kab. Tapin	1. 12	1. 12	0	0	0	PENDAP ATAN ASLI DAERAH (PAD)	PENDAP ATAN ASLI DAERAH (PAD)	1. 12	0	Satuan Polisi Pamong Praja Dan Kebakaran	
1.5.4.2.0 2.2	Penilaian Sarana Prasarana Proteksi Kebakaran	1. Jumlah Dokumen yang Memuat Data Bangunan/Gedung/Lingkungan yang Memenuhi Kelaikan Standar Sarana Prasarana Proteksi Kebakaran	1. Jumlah Dokumen yang Memuat Data Bangunan/Gedung/Lingkungan yang Memenuhi Kelaikan Standar Sarana Prasarana Proteksi Kebakaran	Masyarakat, Semua ASN	Masyarakat, Semua ASN	Kab. Tapin	Kab. Tapin	1. 1 Dokumen	1. 1 Dokumen	0	0	0	PENDAP ATAN ASLI DAERAH (PAD)	PENDAP ATAN ASLI DAERAH (PAD)	1. 1 Dokumen	0	Satuan Polisi Pamong Praja Dan Kebakaran	
1.5.4.2.0 4	Pemberdayaan Masyarakat dalam Pencegahan Kebakaran	1. Jumlah Dokumen Hasil Koordinasi dan Sinkronisasi Pelaksanaan Peningkatan Kualitas Hidup Anak Kewenangan Kabupaten/Kota	1. Jumlah Dokumen Hasil Koordinasi dan Sinkronisasi Pelaksanaan Peningkatan Kualitas Hidup Anak Kewenangan Kabupaten/Kota	Masyarakat, Semua ASN	Masyarakat, Semua ASN	Kab. Tapin	Kab. Tapin	1. 1 Dokumen	1. 1 Dokumen	0	53.000.000	53.000.000	PENDAP ATAN ASLI DAERAH (PAD)	PENDAP ATAN ASLI DAERAH (PAD)	1. 1 Dokumen	55.650.000	Satuan Polisi Pamong Praja Dan Kebakaran	
1.5.4.2.0 4.3	Dukungan Pemberdayaan Masyarakat/Relawan Pemadam Kebakaran melalui Penyediaan Sarana dan Prasarana	1. Jumlah Relawan Pemadam Kebakaran yang diasuransikan	1. Jumlah Relawan Pemadam Kebakaran yang diasuransikan	Masyarakat, Semua ASN	Masyarakat, Semua ASN	Kab. Tapin	Kab. Tapin	1. 1000 orang	1. 1000 orang	0	53.000.000	53.000.000	PENDAP ATAN ASLI DAERAH (PAD)	PENDAP ATAN ASLI DAERAH (PAD)	1. 1000 orang	55.650.000	Satuan Polisi Pamong Praja Dan Kebakaran	
	Satuan Polisi Pamong Praja Dan Kebakaran (COVID)										0	0				0		
	Badan Penanggulangan Bencana Daerah										5.312.126.183	5.562.126.183	250.000.000			5.840.232.492		
1	URUSAN PEMERINTAHAN WAJIB YANG BERKAITAN DENGAN PELAYANAN DASAR																	
1.5	Ketenteraman dan Ketertiban Umum serta Perlindungan Masyarakat																	
1.5.1	Program Penunjang Urusan Pemerintahan Daerah Kabupaten/Kota	1. Dokumen Perencanaan, Penganggaran, dan Evaluasi Kinerja Perangkat Daerah 2. Dokumen Administrasi Keuangan Perangkat Daerah 3. Administrasi Umum Perangkat Daerah 4. Tersedianya Barang Milik Daerah Penunjang Urusan Pemerintahan Daerah 5. Penyediaan Jasa Penunjang Urusan Pemerintahan Daerah 6. Pemeliharaan Barang Milik Daerah Penunjang Urusan Pemerintahan Daerah	1. Dokumen Perencanaan, Penganggaran, dan Evaluasi Kinerja Perangkat Daerah 2. Dokumen Administrasi Keuangan Perangkat Daerah 3. Administrasi Umum Perangkat Daerah 4. Tersedianya Barang Milik Daerah Penunjang Urusan Pemerintahan Daerah 5. Penyediaan Jasa Penunjang Urusan Pemerintahan Daerah 6. Pemeliharaan Barang Milik Daerah Penunjang Urusan Pemerintahan Daerah					1. 13 Dokumen 2. 100 % 3. 100 % 4. 100 % 5. 100 % 6. 100 %	1. 13 Dokumen 2. 100 % 3. 100 % 4. 100 % 5. 100 % 6. 100 %			4.392.380.655	4.820.490.155	428.109.500			5.061.514.663	
1.5.1.2.0 1	Perencanaan, Penganggaran, dan Evaluasi Kinerja Perangkat Daerah	1. Perencanaan, Penganggaran, dan Evaluasi Kinerja Perangkat Daerah	1. Perencanaan, Penganggaran, dan Evaluasi Kinerja Perangkat Daerah	Masyarakat, Semua ASN	Masyarakat, Semua ASN	Kab. Tapin	Kab. Tapin	1. 12 BULAN	1. 12 BULAN	2.930.300	2.930.300	0	PENDAP ATAN ASLI DAERAH (PAD)	PENDAP ATAN ASLI DAERAH (PAD)	1. 12 BULAN	3.076.815	Badan Penanggulangan Bencana Daerah	
1.5.1.2.0 1.6	Koordinasi dan Penyusunan Laporan Capaian Kinerja dan Ikhtisar Realisasi Kinerja SKPD	1. Jumlah penyusunan laporan capaian kinerja dan ikhtisar realisasi kinerja	1. Jumlah penyusunan laporan capaian kinerja dan ikhtisar realisasi kinerja	Masyarakat, Semua ASN	Masyarakat, Semua ASN	Kab. Tapin	Kab. Tapin	1. 13 Dokumen	1. 13 Dokumen	2.930.300	2.930.300	0	PENDAP ATAN ASLI DAERAH (PAD)	PENDAP ATAN ASLI DAERAH (PAD)	1. 13 Dokumen	3.076.815	Badan Penanggulangan Bencana Daerah	
1.5.1.2.0 2	Administrasi Keuangan Perangkat Daerah	1. Pengelolaan perencanaan, pelaporan dan keuangan yang efektif dan efisien	1. Pengelolaan perencanaan, pelaporan dan keuangan yang efektif dan efisien	Masyarakat, Semua ASN	Masyarakat, Semua ASN	Kab. Tapin	Kab. Tapin	1. 100%	1. 100%	2.829.082.355	2.829.082.355	0	PENDAP ATAN ASLI DAERAH (PAD)	PENDAP ATAN ASLI DAERAH (PAD)	1. 100%	2.970.536.473	Badan Penanggulangan Bencana Daerah	
1.5.1.2.0 2.1	Penyediaan Gaji dan Tunjangan ASN	1. Terlaksananya Penyediaan Gaji dan Tunjangan ASN	1. Terlaksananya Penyediaan Gaji dan Tunjangan ASN	Masyarakat, Semua ASN	Masyarakat, Semua ASN	Kab. Tapin	Kab. Tapin	1. 12 Bulan	1. 12 Bulan	2.825.216.655	2.825.216.655	0	PENDAP ATAN ASLI DAERAH (PAD)	PENDAP ATAN ASLI DAERAH (PAD)	1. 12 Bulan	2.966.477.488	Badan Penanggulangan Bencana Daerah	
1.5.1.2.0 2.5	Koordinasi dan Penyusunan Laporan Keuangan Akhir Tahun SKPD	1. Jumlah laporan keuangan akhir tahun SKPD	1. Jumlah laporan keuangan akhir tahun SKPD	Masyarakat, Semua ASN	Masyarakat, Semua ASN	Kab. Tapin	Kab. Tapin	1. 2 Dokumen	1. 2 Dokumen	1.040.900	1.040.900	0	PENDAP ATAN ASLI DAERAH	PENDAP ATAN ASLI DAERAH	1. 2 Dokumen	1.092.945	Badan Penanggulangan Bencana	





No.	Urusan/Bidang Urusan/Program/Kegiatan/ Sub Kegiatan	Indikator Kinerja Program / Kegiatan / Sub Kegiatan		Rencana Tahun 2022												Perkiraan Maju Tahun 2023		SKPD Penanggung jawab
				Kelompok Sasaran		Lokasi		Target Capaian		Pagu Indikatif		Sumber Dana		Target Capaian	Pagu Indikatif			
				Sebelum	Sesudah	Sebelum	Sesudah	Sebelum	Sesudah	Sebelum	Sesudah	Sebelum	Sesudah					
1	2	3	4	5	6	7	8	9	10	11	12	13 = 12-11	14	15	16	17	18	
													(PAD)	(PAD)			Daerah	
1.5.1.2.0 2.7	Koordinasi dan Penyusunan Laporan Keuangan Bulanan/Triwulanan/Semesteran SKPD	1. Jumlah laporan keuangan Bulanan/Triwulanan/Semesteran SKPD	1. Jumlah laporan keuangan Bulanan/Triwulanan/Semesteran SKPD	Masyarakat, Semua ASN	Masyarakat, Semua ASN	Kab. Tapin	Kab. Tapin	1. 4 Dokumen	1. 4 Dokumen	2.824.800	2.824.800	0	PENDAP ATAN ASLI DAERAH (PAD)	PENDAP ATAN ASLI DAERAH (PAD)	1. 4 Dokumen	2.966.040	Badan Penanggulangan Bencana Daerah	
1.5.1.2.0 6	Administrasi Umum Perangkat Daerah	1. Persentase administrasi umum perangkat daerah yang terpenuhi	1. Persentase administrasi umum perangkat daerah yang terpenuhi	Masyarakat, Semua ASN	Masyarakat, Semua ASN	Kab. Tapin	Kab. Tapin	1. 100%	1. 100%	710.702.900	721.202.900	10.500.000	PENDAP ATAN ASLI DAERAH (PAD)	PENDAP ATAN ASLI DAERAH (PAD)	1. 100%	757.263.045	Badan Penanggulangan Bencana Daerah	
1.5.1.2.0 6.1	Penyediaan Komponen Instalasi/Penerangan Listrik/Penerangan Bangunan Kantor	1. Waktu Penyediaan Komponen Instalasi Listrik/Penerangan Bangunan Kantor	1. Waktu Penyediaan Komponen Instalasi Listrik/Penerangan Bangunan Kantor	Masyarakat, Semua ASN	Masyarakat, Semua ASN	Kab. Tapin	Kab. Tapin	1. 12 Bulan	1. 12 Bulan	6.428.200	21.428.200	15.000.000	PENDAP ATAN ASLI DAERAH (PAD)	PENDAP ATAN ASLI DAERAH (PAD)	1. 12 Bulan	22.499.610	Badan Penanggulangan Bencana Daerah	
1.5.1.2.0 6.2	Penyediaan Peralatan dan Perlengkapan Kantor	1. Waktu Penyediaan Peralatan dan Perlengkapan Kantor	1. Waktu Penyediaan Peralatan dan Perlengkapan Kantor	Masyarakat, Semua ASN	Masyarakat, Semua ASN	Kab. Tapin	Kab. Tapin	1. 12 Bulan	1. 12 Bulan	36.148.500	36.148.500	0	PENDAP ATAN ASLI DAERAH (PAD)	PENDAP ATAN ASLI DAERAH (PAD)	1. 12 Bulan	37.955.925	Badan Penanggulangan Bencana Daerah	
1.5.1.2.0 6.4	Penyediaan Bahan Logistik Kantor	1. Waktu penyediaan bahan logistik kantor	1. Waktu penyediaan bahan logistik kantor	Masyarakat, Semua ASN	Masyarakat, Semua ASN	Kab. Tapin	Kab. Tapin	1. 12 Bulan	1. 12 Bulan	70.000.000	70.000.000	0	PENDAP ATAN ASLI DAERAH (PAD)	PENDAP ATAN ASLI DAERAH (PAD)	1. 12 Bulan	73.500.000	Badan Penanggulangan Bencana Daerah	
1.5.1.2.0 6.5	Penyediaan Barang Cetak dan Penggandaan	1. Waktu Penyediaan Barang Cetak dan Penggandaan	1. Waktu Penyediaan Barang Cetak dan Penggandaan	Masyarakat, Semua ASN	Masyarakat, Semua ASN	Kab. Tapin	Kab. Tapin	1. 12 Bulan	1. 12 Bulan	33.000.000	28.500.000	(-4.500.000)	PENDAP ATAN ASLI DAERAH (PAD)	PENDAP ATAN ASLI DAERAH (PAD)	1. 12 Bulan	29.925.000	Badan Penanggulangan Bencana Daerah	
1.5.1.2.0 6.7	Penyediaan Bahan/Material	1. Penyediaan Bahan/Material	1. Penyediaan Bahan/Material	Masyarakat, Semua ASN	Masyarakat, Semua ASN	Kab. Tapin	Kab. Tapin	1. 12 Bulan	1. 12 Bulan	6.086.200	6.086.200	0	PENDAP ATAN ASLI DAERAH (PAD)	PENDAP ATAN ASLI DAERAH (PAD)	1. 12 Bulan	6.390.510	Badan Penanggulangan Bencana Daerah	
1.5.1.2.0 6.8	Fasilitasi Kunjungan Tamu	1. Waktu Fasilitasi Kunjungan Tamu	1. Waktu Fasilitasi Kunjungan Tamu	Masyarakat, Semua ASN	Masyarakat, Semua ASN	Kab. Tapin	Kab. Tapin	1. 12 Bulan	1. 12 Bulan	5.995.000	5.995.000	0	PENDAP ATAN ASLI DAERAH (PAD)	PENDAP ATAN ASLI DAERAH (PAD)	1. 12 Bulan	6.294.750	Badan Penanggulangan Bencana Daerah	
1.5.1.2.0 6.9	Penyelenggaraan Rapat Koordinasi dan Konsultasi SKPD	1. Waktu penyelenggaraan rapat koordinasi dan konsultasi SKPD	1. Waktu penyelenggaraan rapat koordinasi dan konsultasi SKPD	Masyarakat, Semua ASN	Masyarakat, Semua ASN	Kab. Tapin	Kab. Tapin	1. 12 Bulan	1. 12 Bulan	553.045.000	553.045.000	0	PENDAP ATAN ASLI DAERAH (PAD)	PENDAP ATAN ASLI DAERAH (PAD)	1. 12 Bulan	580.697.250	Badan Penanggulangan Bencana Daerah	
1.5.1.2.0 7	Pengadaan Barang Milik Daerah Penunjang Urusan Pemerintah Daerah	1. Persentase Pengadaan Barang Milik Daerah Penunjang Urusan Pemerintah Daerah 2. Persentase Pengadaan Barang Milik Daerah Penunjang Urusan Pemerintah Daerah	1. Persentase Pengadaan Barang Milik Daerah Penunjang Urusan Pemerintah Daerah 2. Persentase Pengadaan Barang Milik Daerah Penunjang Urusan Pemerintah Daerah	Masyarakat, Semua ASN	Masyarakat, Semua ASN	Kab. Tapin	Kab. Tapin	1. 100% 2. 100%	1. 100% 2. 100%	161.653.300	527.262.800	365.609.500	PENDAP ATAN ASLI DAERAH (PAD)	PENDAP ATAN ASLI DAERAH (PAD)	1. 100% 2. 100%	553.625.940	Badan Penanggulangan Bencana Daerah	
1.5.1.2.0 7.2	Pengadaan Kendaraan Dinas Operasional atau Lapangan	1. Tersedianya Kendaraan Dinas Operasional atau Lapangan	1. Tersedianya Kendaraan Dinas Operasional atau Lapangan	Masyarakat, Semua ASN	Masyarakat, Semua ASN	Kab. Tapin	Kab. Tapin	1. 1 Buah	1. 1 Buah	0	211.609.500	211.609.500	PENDAP ATAN ASLI DAERAH (PAD)	PENDAP ATAN ASLI DAERAH (PAD)	1. 1 Buah	222.189.975	Badan Penanggulangan Bencana Daerah	
1.5.1.2.0 7.6	Pengadaan Peralatan dan Mesin Lainnya	1. Jumlah Pengadaan Peralatan dan Mesin Lainnya	1. Jumlah Pengadaan Peralatan dan Mesin Lainnya	Masyarakat, Semua ASN	Masyarakat, Semua ASN	Kab. Tapin	Kab. Tapin	1. 6 Unit	1. 6 Unit	146.538.300	300.538.300	154.000.000	PENDAP ATAN ASLI DAERAH (PAD)	PENDAP ATAN ASLI DAERAH (PAD)	1. 6 Unit	315.565.215	Badan Penanggulangan Bencana Daerah	
1.5.1.2.0 7.10	Pengadaan Sarana dan Prasarana Gedung Kantor atau Bangunan Lainnya	1. Jumlah Pengadaan Sarana dan Prasarana Gedung Kantor atau Bangunan Lainnya	1. Jumlah Pengadaan Sarana dan Prasarana Gedung Kantor atau Bangunan Lainnya	Masyarakat, Semua ASN	Masyarakat, Semua ASN	Kab. Tapin	Kab. Tapin	1. 2 Unit	1. 2 Unit	15.115.000	15.115.000	0	PENDAP ATAN ASLI DAERAH (PAD)	PENDAP ATAN ASLI DAERAH (PAD)	1. 2 Unit	15.870.750	Badan Penanggulangan Bencana Daerah	
1.5.1.2.0 8	Penyediaan Jasa Penunjang Urusan Pemerintahan Daerah	1. Persentase Penyediaan Jasa Penunjang Urusan Pemerintahan Daerah	1. Persentase Penyediaan Jasa Penunjang Urusan Pemerintahan Daerah	Masyarakat, Semua ASN	Masyarakat, Semua ASN	Kab. Tapin	Kab. Tapin	1. 100%	1. 100%	567.260.400	570.260.400	3.000.000	PENDAP ATAN ASLI DAERAH (PAD)	PENDAP ATAN ASLI DAERAH (PAD)	1. 100%	598.773.420	Badan Penanggulangan Bencana Daerah	



No.	Urusan/Bidang Urusan/Program/Kegiatan/ Sub Kegiatan	Indikator Kinerja Program / Kegiatan / Sub Kegiatan		Rencana Tahun 2022												Perkiraan Maju Tahun 2023		SKPD Penanggung jawab
				Kelompok Sasaran		Lokasi		Target Capaian		Pagu Indikatif		Sumber Dana		Target Capaian	Pagu Indikatif			
				Sebelum	Sesudah	Sebelum	Sesudah	Sebelum	Sesudah	Sebelum	Sesudah	Sebelum	Sesudah					
1	2	3	4	5	6	7	8	9	10	11	12	13 = 12-11	14	15	16	17	18	
1.5.1.2.0 8.1	Penyediaan Jasa Surat Menyurat	1. Tersedianya Jasa Surat Menyurat	1. Tersedianya Jasa Surat Menyurat	Masyarakat, Semua ASN	Masyarakat, Semua ASN	Kab. Tapin	Kab. Tapin	1. 12 Bulan	1. 12 Bulan	2.366.400	2.366.400	0	PENDAP ATAN ASLI DAERAH (PAD)	PENDAP ATAN ASLI DAERAH (PAD)	1. 12 Bulan	2.484.720	Badan Penanggulangan Bencana Daerah	
1.5.1.2.0 8.2	Penyediaan Jasa Komunikasi, Sumber Daya Air dan Listrik	1. Waktu Penyediaan Jasa Komunikasi Sumber Daya Air dan Listrik	1. Waktu Penyediaan Jasa Komunikasi Sumber Daya Air dan Listrik	Masyarakat, Semua ASN	Masyarakat, Semua ASN	Kab. Tapin	Kab. Tapin	1. 12 Bulan	1. 12 Bulan	70.194.000	73.194.000	3.000.000	PENDAP ATAN ASLI DAERAH (PAD)	PENDAP ATAN ASLI DAERAH (PAD)	1. 12 Bulan	76.853.700	Badan Penanggulangan Bencana Daerah	
1.5.1.2.0 8.4	Penyediaan Jasa Pelayanan Umum Kantor	1. Waktu Penyediaan Jasa Pelayanan Umum Kantor	1. Waktu Penyediaan Jasa Pelayanan Umum Kantor	Masyarakat, Semua ASN	Masyarakat, Semua ASN	Kab. Tapin	Kab. Tapin	1. 12 Bulan	1. 12 Bulan	494.700.000	494.700.000	0	PENDAP ATAN ASLI DAERAH (PAD)	PENDAP ATAN ASLI DAERAH (PAD)	1. 12 Bulan	519.435.000	Badan Penanggulangan Bencana Daerah	
1.5.1.2.0 9	Pemeliharaan Barang Milik Daerah Penunjang Urusan Pemerintahan Daerah	1. Terlaksananya Pemeliharaan Barang Milik Daerah	1. Terlaksananya Pemeliharaan Barang Milik Daerah	Masyarakat, Semua ASN	Masyarakat, Semua ASN	Kab. Tapin	Kab. Tapin	1. 100%	1. 100%	120.751.400	169.751.400	49.000.000	PENDAP ATAN ASLI DAERAH (PAD)	PENDAP ATAN ASLI DAERAH (PAD)	1. 100%	178.238.970	Badan Penanggulangan Bencana Daerah	
1.5.1.2.0 9.1	Penyediaan Jasa Pemeliharaan, Biaya Pemeliharaan, dan Pajak Kendaraan Perorangan Dinas atau Kendaraan Dinas Jabatan	1. Waktu Penyediaan Jasa Pemeliharaan dan Pajak Kendaraan Perorangan Dinas atau Kendaraan Dinas Jabatan	1. Waktu Penyediaan Jasa Pemeliharaan dan Pajak Kendaraan Perorangan Dinas atau Kendaraan Dinas Jabatan	Masyarakat, Semua ASN	Masyarakat, Semua ASN	Kab. Tapin	Kab. Tapin	1. 12 Bulan	1. 12 Bulan	95.191.200	140.191.200	45.000.000	PENDAP ATAN ASLI DAERAH (PAD)	PENDAP ATAN ASLI DAERAH (PAD)	1. 12 Bulan	147.200.760	Badan Penanggulangan Bencana Daerah	
1.5.1.2.0 9.6	Pemeliharaan Peralatan dan Mesin Lainnya	1. Waktu Pemeliharaan Peralatan dan Mesin Lainnya	1. Waktu Pemeliharaan Peralatan dan Mesin Lainnya	Masyarakat, Semua ASN	Masyarakat, Semua ASN	Kab. Tapin	Kab. Tapin	1. 12 Bulan	1. 12 Bulan	25.560.200	29.560.200	4.000.000	PENDAP ATAN ASLI DAERAH (PAD)	PENDAP ATAN ASLI DAERAH (PAD)	1. 12 Bulan	31.038.210	Badan Penanggulangan Bencana Daerah	
1.5.3	Program Penanggulangan Bencana	1. Kegiatan Pelayanan Informasi Rawan Bencana Kabupaten/Kota 2. Kegiatan Pelayanan Pencegahan dan Kesiapsiagaan Terhadap Bencana 3. Kegiatan Pelayanan Penyelamatan dan Evakuasi Korban Bencana	1. Kegiatan Pelayanan Informasi Rawan Bencana Kabupaten/Kota 2. Kegiatan Pelayanan Pencegahan dan Kesiapsiagaan Terhadap Bencana 3. Kegiatan Pelayanan Penyelamatan dan Evakuasi Korban Bencana					1. 100% 2. 100% 3. 100%	1. 100% 2. 100% 3. 100%	919.745.528	741.636.028	(-178.109.500)				778.717.829		
1.5.3.2.0 1	Pelayanan Informasi Rawan Bencana Kabupaten/Kota	1. Persentase Masyarakat yang Mendapatkan Informasi Kebencanaan	1. Persentase Masyarakat yang Mendapatkan Informasi Kebencanaan	Masyarakat, Semua ASN	Masyarakat, Semua ASN	Kab. Tapin	Kab. Tapin	1. 100%	1. 100%	39.649.900	39.649.900	0	PENDAP ATAN ASLI DAERAH (PAD)	PENDAP ATAN ASLI DAERAH (PAD)	1. 100%	41.632.395	Badan Penanggulangan Bencana Daerah	
1.5.3.2.0 1.2	Sosialisasi, Komunikasi, Informasi dan Edukasi (KIE) Rawan Bencana Kabupaten/Kota (Per Jenis Bencana)	1. Terlaksananya Sosialisasi Komunikasi Informasi dan Edukasi (KIE) Rawan Bencana Kabupaten/Kota (Per Jenis Bencana)	1. Terlaksananya Sosialisasi Komunikasi Informasi dan Edukasi (KIE) Rawan Bencana Kabupaten/Kota (Per Jenis Bencana)	Masyarakat, Semua ASN	Masyarakat, Semua ASN	Kab. Tapin	Kab. Tapin	1. 4 Desa	1. 4 Desa	39.649.900	39.649.900	0	PENDAP ATAN ASLI DAERAH (PAD)	PENDAP ATAN ASLI DAERAH (PAD)	1. 4 Desa	41.632.395	Badan Penanggulangan Bencana Daerah	
1.5.3.2.0 2	Pelayanan Pencegahan dan Kesiapsiagaan terhadap Bencana	1. Persentase Desa/kelurahan Tangguh Bencana	1. Persentase Desa/kelurahan Tangguh Bencana	Masyarakat, Semua ASN	Masyarakat, Semua ASN	Kab. Tapin	Kab. Tapin	1. 100%	1. 100%	783.476.628	653.676.628	(-129.800.000)	PENDAP ATAN ASLI DAERAH (PAD)	PENDAP ATAN ASLI DAERAH (PAD)	1. 100%	686.360.459	Badan Penanggulangan Bencana Daerah	
1.5.3.2.0 2.2	Pelatihan Pencegahan dan Mitigasi Bencana Kabupaten/Kota	1. Terlaksananya Pelatihan Pencegahan dan Mitigasi Bencana Kabupaten/Kota	1. Terlaksananya Pelatihan Pencegahan dan Mitigasi Bencana Kabupaten/Kota	Masyarakat, Semua ASN	Masyarakat, Semua ASN	Kab. Tapin	Kab. Tapin	1. 40 Orang	1. 40 Orang	13.018.000	213.018.000	200.000.000	PENDAP ATAN ASLI DAERAH (PAD)	PENDAP ATAN ASLI DAERAH (PAD)	1. 40 Orang	223.668.900	Badan Penanggulangan Bencana Daerah	
1.5.3.2.0 2.3	Pengendalian Operasi dan Penyediaan Sarana Prasarana Kesiapsiagaan terhadap Bencana Kabupaten/Kota	1. Terlaksananya Pengendalian Operasi dan Penyediaan Sarana Prasarana Kesiapsiagaan Terhadap Bencana Kabupaten/Kota	1. Terlaksananya Pengendalian Operasi dan Penyediaan Sarana Prasarana Kesiapsiagaan Terhadap Bencana Kabupaten/Kota	Masyarakat, Semua ASN	Masyarakat, Semua ASN	Kab. Tapin	Kab. Tapin	1. 12 Bulan	1. 12 Bulan	663.489.000	333.689.000	(-329.800.000)	PENDAP ATAN ASLI DAERAH (PAD)	PENDAP ATAN ASLI DAERAH (PAD)	1. 12 Bulan	350.373.450	Badan Penanggulangan Bencana Daerah	
1.5.3.2.0 2.4	Penyediaan Peralatan Perlindungan dan Kesiapsiagaan terhadap Bencana	1. Terlaksananya Penyediaan Peralatan Perlindungan dan Kesiapsiagaan terhadap Bencana	1. Terlaksananya Penyediaan Peralatan Perlindungan dan Kesiapsiagaan terhadap Bencana	Masyarakat, Semua ASN	Masyarakat, Semua ASN	Kab. Tapin	Kab. Tapin	1. 1 kegiatan	1. 1 kegiatan	56.039.628	56.039.628	0	PENDAP ATAN ASLI DAERAH (PAD)	PENDAP ATAN ASLI DAERAH (PAD)	1. 1 kegiatan	58.841.609	Badan Penanggulangan Bencana Daerah	
1.5.3.2.0 2.6	Penguatan Kapasitas Kawasan untuk Pencegahan dan Kesiapsiagaan	1. Terlaksananya Penguatan Kapasitas Kawasan untuk Pencegahan dan Kesiapsiagaan	1. Terlaksananya Penguatan Kapasitas Kawasan untuk Pencegahan dan Kesiapsiagaan	Masyarakat, Semua ASN	Masyarakat, Semua ASN	Kab. Tapin	Kab. Tapin	1. 1 Desa/Kel	1. 1 Desa/Kel	24.160.000	24.160.000	0	PENDAP ATAN ASLI DAERAH (PAD)	PENDAP ATAN ASLI DAERAH (PAD)	1. 1 Desa/Kel	25.368.000	Badan Penanggulangan Bencana Daerah	



No.	Urusan/Bidang Urusan/Program/Kegiatan/ Sub Kegiatan	Indikator Kinerja Program / Kegiatan / Sub Kegiatan		Rencana Tahun 2022												Perkiraan Maju Tahun 2023		SKPD Penanggung jawab
				Kelompok Sasaran		Lokasi		Target Capaian		Pagu Indikatif		Sumber Dana		Target Capaian	Pagu Indikatif			
		Sebelum	Sesudah	Sebelum	Sesudah	Sebelum	Sesudah	Sebelum	Sesudah	Sebelum	Sesudah	Sebelum	Sesudah					
1	2	3	4	5	6	7	8	9	10	11	12	13 = 12-11	14	15	16	17	18	
1.5.3.2.0 2.7	Penanganan Pascabencana Kabupaten/Kota	1. Terlaksananya Penanganan Pascabencana Kabupaten/Kota	1. Terlaksananya Penanganan Pascabencana Kabupaten/Kota	Masyarakat, Semua ASN	Masyarakat, Semua ASN	Kab. Tapin	Kab. Tapin	1. 1 kegiatan	1. 1 kegiatan	26.770.000	26.770.000	0	PENDAP ATAN ASLI DAERAH (PAD)	PENDAP ATAN ASLI DAERAH (PAD)	1. 1 kegiatan	28.108.500	Badan Penanggulangan Bencana Daerah	
1.5.3.2.0 3	Pelayanan Penyelamatan dan Evakuasi Korban Bencana	1. Persentase Penanganan Darurat Bencana	1. Persentase Penanganan Darurat Bencana	Masyarakat, Semua ASN	Masyarakat, Semua ASN	Kab. Tapin	Kab. Tapin	1. 100%	1. 100%	96.619.000	48.309.500	(- 48.309.500)	PENDAP ATAN ASLI DAERAH (PAD)	PENDAP ATAN ASLI DAERAH (PAD)	1. 100%	50.724.975	Badan Penanggulangan Bencana Daerah	
1.5.3.2.0 3.4	Penyediaan Logistik Penyelamatan dan Evakuasi Korban Bencana Kabupaten/Kota	1. Tersedianya Logistik untuk Penyelamatan dan Evakuasi Korban Bencana Kabupaten/Kota	1. Tersedianya Logistik untuk Penyelamatan dan Evakuasi Korban Bencana Kabupaten/Kota	Masyarakat, Semua ASN	Masyarakat, Semua ASN	Kab. Tapin	Kab. Tapin	1. 2 kegiatan	1. 2 kegiatan	96.619.000	48.309.500	(- 48.309.500)	PENDAP ATAN ASLI DAERAH (PAD)	PENDAP ATAN ASLI DAERAH (PAD)	1. 2 kegiatan	50.724.975	Badan Penanggulangan Bencana Daerah	
	Badan Penanggulangan Bencana Daerah (COVID)									0	0	0				0		
	Dinas Sosial									17.403.298.194	17.453.298.194	50.000.000				18.325.963.104		
1	URUSAN PEMERINTAHAN WAJIB YANG BERKAITAN DENGAN PELAYANAN DASAR																	
1.6	Sosial																	
1.6.1	Program Penunjang Urusan Pemerintahan Daerah Kabupaten/Kota	1. Persentase unit kerja yang mendapatkan pelayanan administrasi perkantoran 2. Persentase Laporan Kinerja yang disusun dan dilaporkan tepat waktu	1. Persentase unit kerja yang mendapatkan pelayanan administrasi perkantoran 2. Persentase Laporan Kinerja yang disusun dan dilaporkan tepat waktu					1. 100%	1. 100%	4.792.896.694	5.329.147.794	536.251.100				5.595.605.184		
1.6.1.2.0 1	Perencanaan, Penganggaran, dan Evaluasi Kinerja Perangkat Daerah	1. Perencanaan, Penganggaran, dan Evaluasi Kinerja Perangkat Daerah	1. Perencanaan, Penganggaran, dan Evaluasi Kinerja Perangkat Daerah	Masyarakat, Semua ASN	Masyarakat, Semua ASN	Kab. Tapin	Kab. Tapin	1. 12 BULAN	1. 12 BULAN	9.488.600	12.988.600	3.500.000	PENDAP ATAN ASLI DAERAH (PAD)	PENDAP ATAN ASLI DAERAH (PAD)	1. 12 BULAN	13.638.030	Dinas Sosial	
1.6.1.2.0 1.6	Koordinasi dan Penyusunan Laporan Capaian Kinerja dan Ikhtisar Realisasi Kinerja SKPD	1. Jumlah Laporan Capaian Kinerja dan Ikhtisar Realisasi Kinerja SKPD	1. Jumlah Laporan Capaian Kinerja dan Ikhtisar Realisasi Kinerja SKPD	Masyarakat, Semua ASN	Masyarakat, Semua ASN	Kab. Tapin	Kab. Tapin	1. 13 Laporan	1. 13 Laporan	9.488.600	12.988.600	3.500.000	PENDAP ATAN ASLI DAERAH (PAD)	PENDAP ATAN ASLI DAERAH (PAD)	1. 13 Laporan	13.638.030	Dinas Sosial	
1.6.1.2.0 2	Administrasi Keuangan Perangkat Daerah	1. Pengelolaan perencanaan, pelaporan dan keuangan yang efektif dan efisien 2. Pengelolaan perencanaan, pelaporan dan keuangan yang efektif dan efisien 3. Pengelolaan perencanaan, pelaporan dan keuangan yang efektif dan efisien	1. Pengelolaan perencanaan, pelaporan dan keuangan yang efektif dan efisien 2. Pengelolaan perencanaan, pelaporan dan keuangan yang efektif dan efisien 3. Pengelolaan perencanaan, pelaporan dan keuangan yang efektif dan efisien	Masyarakat, Semua ASN	Masyarakat, Semua ASN	Kab. Tapin	Kab. Tapin	1. 100% 2. 100% 3. 100%	1. 100% 2. 100% 3. 100%	3.238.209.594	3.238.209.594	0	PENDAP ATAN ASLI DAERAH (PAD)	PENDAP ATAN ASLI DAERAH (PAD)	1. 100% 2. 100% 3. 100%	3.400.120.074	Dinas Sosial	
1.6.1.2.0 2.1	Penyediaan Gaji dan Tunjangan ASN	1. Waktu Penyediaan Gaji dan Tunjangan ASN	1. Waktu Penyediaan Gaji dan Tunjangan ASN	Masyarakat, Semua ASN	Masyarakat, Semua ASN	Kab. Tapin	Kab. Tapin	1. 12 Bulan	1. 12 Bulan	3.232.269.594	3.232.269.594	0	PENDAP ATAN ASLI DAERAH (PAD)	PENDAP ATAN ASLI DAERAH (PAD)	1. 12 Bulan	3.393.883.074	Dinas Sosial	
1.6.1.2.0 2.5	Koordinasi dan Penyusunan Laporan Keuangan Akhir Tahun SKPD	1. Jumlah Laporan Keuangan Akhir Tahun SKPD	1. Jumlah Laporan Keuangan Akhir Tahun SKPD	Masyarakat, Semua ASN	Masyarakat, Semua ASN	Kab. Tapin	Kab. Tapin	1. 1 Laporan	1. 1 Laporan	2.970.000	2.970.000	0	PENDAP ATAN ASLI DAERAH (PAD)	PENDAP ATAN ASLI DAERAH (PAD)	1. 1 Laporan	3.118.500	Dinas Sosial	
1.6.1.2.0 2.7	Koordinasi dan Penyusunan Laporan Keuangan Bulanan/Triwulanan/Semesteran SKPD	1. Jumlah Laporan Keuangan Bulanan/Triwulanan/Semesteran SKPD	1. Jumlah Laporan Keuangan Bulanan/Triwulanan/Semesteran SKPD	Masyarakat, Semua ASN	Masyarakat, Semua ASN	Kab. Tapin	Kab. Tapin	1. 1 Laporan	1. 1 Laporan	2.970.000	2.970.000	0	PENDAP ATAN ASLI DAERAH (PAD)	PENDAP ATAN ASLI DAERAH (PAD)	1. 1 Laporan	3.118.500	Dinas Sosial	
1.6.1.2.0 6	Administrasi Umum Perangkat Daerah	1. Persentase administrasi umum perangkat daerah yang terpenuhi 2. Persentase administrasi umum perangkat daerah yang terpenuhi	1. Persentase administrasi umum perangkat daerah yang terpenuhi 2. Persentase administrasi umum perangkat daerah yang terpenuhi	Masyarakat, Semua ASN	Masyarakat, Semua ASN	Kab. Tapin	Kab. Tapin	1. 100% 2. 100%	1. 100% 2. 100%	1.151.281.200	1.192.161.900	40.880.700	PENDAP ATAN ASLI DAERAH (PAD)	PENDAP ATAN ASLI DAERAH (PAD)	1. 100% 2. 100%	1.251.769.995	Dinas Sosial	





No.	Urusan/Bidang Urusan/Program/Kegiatan/ Sub Kegiatan	Indikator Kinerja Program / Kegiatan / Sub Kegiatan		Rencana Tahun 2022												Perkiraan Maju Tahun 2023		SKPD Penanggung jawab
				Kelompok Sasaran		Lokasi		Target Capaian		Pagu Indikatif		Sumber Dana		Target Capaian	Pagu Indikatif			
				Sebelum	Sesudah	Sebelum	Sesudah	Sebelum	Sesudah	Sebelum	Sesudah	Sebelum	Sesudah					
1	2	3	4	5	6	7	8	9	10	11	12	13 = 12-11	14	15	16	17	18	
		3. Persentase administrasi umum perangkat daerah yang terpenuhi	3. Persentase administrasi umum perangkat daerah yang terpenuhi					3. 100%	3. 100%							3. 100%		
1.6.1.2.0 6.1	Penyediaan Komponen Instalasi Listrik/Penerangan Bangunan Kantor	1. Waktu Penyediaan Komponen Instalasi Listrik/Penerangan Bangunan Kantor	1. Waktu Penyediaan Komponen Instalasi Listrik/Penerangan Bangunan Kantor	Masyarakat, Semua ASN	Masyarakat, Semua ASN	Kab. Tapin	Kab. Tapin	1. 12 Bulan	1. 12 Bulan	2.049.000	13.683.000	11.634.000	PENDAP ATAN ASLI DAERAH (PAD)	PENDAP ATAN ASLI DAERAH (PAD)	1. 12 Bulan	14.367.150	Dinas Sosial	
1.6.1.2.0 6.2	Penyediaan Peralatan dan Perlengkapan Kantor	1. Waktu Penyediaan Peralatan dan Perlengkapan Kantor	1. Waktu Penyediaan Peralatan dan Perlengkapan Kantor	Masyarakat, Semua ASN	Masyarakat, Semua ASN	Kab. Tapin	Kab. Tapin	1. 12 Bulan	1. 12 Bulan	114.286.300	129.299.700	15.013.400	PENDAP ATAN ASLI DAERAH (PAD)	PENDAP ATAN ASLI DAERAH (PAD)	1. 12 Bulan	135.764.685	Dinas Sosial	
1.6.1.2.0 6.4	Penyediaan Bahan Logistik Kantor	1. Waktu Penyediaan Bahan Logistik Kantor	1. Waktu Penyediaan Bahan Logistik Kantor	Masyarakat, Semua ASN	Masyarakat, Semua ASN	Kab. Tapin	Kab. Tapin	1. 12 Bulan	1. 12 Bulan	83.323.600	83.323.600	0	PENDAP ATAN ASLI DAERAH (PAD)	PENDAP ATAN ASLI DAERAH (PAD)	1. 12 Bulan	87.489.780	Dinas Sosial	
1.6.1.2.0 6.5	Penyediaan Barang Cetak dan Penggandaan	1. Waktu Penyediaan Barang Cetak dan Penggandaan	1. Waktu Penyediaan Barang Cetak dan Penggandaan	Masyarakat, Semua ASN	Masyarakat, Semua ASN	Kab. Tapin	Kab. Tapin	1. 12 Bulan	1. 12 Bulan	13.090.600	18.259.200	5.168.600	PENDAP ATAN ASLI DAERAH (PAD)	PENDAP ATAN ASLI DAERAH (PAD)	1. 12 Bulan	19.172.160	Dinas Sosial	
1.6.1.2.0 6.7	Penyediaan Bahan/Material	1. Jumlah Penyediaan Bahan/material untuk Tapin Expo	1. Jumlah Penyediaan Bahan/material untuk Tapin Expo	Masyarakat, Semua ASN	Masyarakat, Semua ASN	Kab. Tapin	Kab. Tapin	1. 1 Kali	1. 1 Kali	1.823.700	3.112.500	1.288.800	PENDAP ATAN ASLI DAERAH (PAD)	PENDAP ATAN ASLI DAERAH (PAD)	1. 1 Kali	3.268.125	Dinas Sosial	
1.6.1.2.0 6.8	Fasilitasi Kunjungan Tamu	1. Waktu Penyediaan fasilitas kunjungan tamu	1. Waktu Penyediaan fasilitas kunjungan tamu	Masyarakat, Semua ASN	Masyarakat, Semua ASN	Kab. Tapin	Kab. Tapin	1. 12 Bulan	1. 12 Bulan	48.365.000	48.365.000	0	PENDAP ATAN ASLI DAERAH (PAD)	PENDAP ATAN ASLI DAERAH (PAD)	1. 12 Bulan	50.783.250	Dinas Sosial	
1.6.1.2.0 6.9	Penyelenggaraan Rapat Koordinasi dan Konsultasi SKPD	1. Waktu penyelenggaraan Rapat Koordinasi dan Konsultasi SKPD	1. Waktu penyelenggaraan Rapat Koordinasi dan Konsultasi SKPD	Masyarakat, Semua ASN	Masyarakat, Semua ASN	Kab. Tapin	Kab. Tapin	1. 12 Bulan	1. 12 Bulan	888.343.000	896.118.900	7.775.900	PENDAP ATAN ASLI DAERAH (PAD)	PENDAP ATAN ASLI DAERAH (PAD)	1. 12 Bulan	940.924.845	Dinas Sosial	
1.6.1.2.0 7	Pengadaan Barang Milik Daerah Penunjang Urusan Pemerintah Daerah	1. Persentase Pengadaan Barang Milik Daerah Penunjang Urusan Pemerintah Daerah 2. Persentase Pengadaan Barang Milik Daerah Penunjang Urusan Pemerintah Daerah	1. Persentase Pengadaan Barang Milik Daerah Penunjang Urusan Pemerintah Daerah 2. Persentase Pengadaan Barang Milik Daerah Penunjang Urusan Pemerintah Daerah	Masyarakat, Semua ASN	Masyarakat, Semua ASN	Kab. Tapin	Kab. Tapin	1. 100% 2. 100%	1. 100% 2. 100%	0	398.446.000	398.446.000	PENDAP ATAN ASLI DAERAH (PAD)	PENDAP ATAN ASLI DAERAH (PAD)	1. 100% 2. 100%	418.368.300	Dinas Sosial	
1.6.1.2.0 7.2	Pengadaan Kendaraan Dinas Operasional atau Lapangan	1. Jumlah Pengadaan Kendaraan Dinas Operasional atau Lapangan	1. Jumlah Pengadaan Kendaraan Dinas Operasional atau Lapangan	Masyarakat, Semua ASN	Masyarakat, Semua ASN	Kab. Tapin	Kab. Tapin	1. 1 Paket	1. 1 Paket	0	72.885.000	72.885.000	PENDAP ATAN ASLI DAERAH (PAD)	PENDAP ATAN ASLI DAERAH (PAD)	1. 1 Paket	76.529.250	Dinas Sosial	
1.6.1.2.0 7.6	Pengadaan Peralatan dan Mesin Lainnya	1. Jumlah Pengadaan Peralatan dan Mesin Lainnya	1. Jumlah Pengadaan Peralatan dan Mesin Lainnya	Masyarakat, Semua ASN	Masyarakat, Semua ASN	Kab. Tapin	Kab. Tapin	1. 13 Unit	1. 13 Unit	0	126.630.400	126.630.400	PENDAP ATAN ASLI DAERAH (PAD)	PENDAP ATAN ASLI DAERAH (PAD)	1. 13 Unit	132.961.920	Dinas Sosial	
1.6.1.2.0 7.10	Pengadaan Sarana dan Prasarana Gedung Kantor atau Bangunan Lainnya	1. Jumlah Pengadaan Sarana dan Prasarana Gedung Kantor atau Bangunan Lainnya	1. Jumlah Pengadaan Sarana dan Prasarana Gedung Kantor atau Bangunan Lainnya	Masyarakat, Semua ASN	Masyarakat, Semua ASN	Kab. Tapin	Kab. Tapin	1. 31 Unit	1. 31 Unit	0	198.930.600	198.930.600	PENDAP ATAN ASLI DAERAH (PAD)	PENDAP ATAN ASLI DAERAH (PAD)	1. 31 Unit	208.877.130	Dinas Sosial	
1.6.1.2.0 8	Penyediaan Jasa Pemerintahan Daerah	1. Persentase Penyediaan Jasa Penunjang Urusan Pemerintahan Daerah 2. Persentase Penyediaan Jasa Penunjang Urusan Pemerintahan Daerah 3. Persentase Penyediaan Jasa Penunjang Urusan Pemerintahan Daerah	1. Persentase Penyediaan Jasa Penunjang Urusan Pemerintahan Daerah 2. Persentase Penyediaan Jasa Penunjang Urusan Pemerintahan Daerah 3. Persentase Penyediaan Jasa Penunjang Urusan Pemerintahan Daerah	Masyarakat, Semua ASN	Masyarakat, Semua ASN	Kab. Tapin	Kab. Tapin	1. 100% 2. 100% 3. 100%	1. 100% 2. 100% 3. 100%	251.006.800	305.630.500	54.623.700	PENDAP ATAN ASLI DAERAH (PAD)	PENDAP ATAN ASLI DAERAH (PAD)	1. 100% 2. 100% 3. 100%	320.912.025	Dinas Sosial	
1.6.1.2.0 8.1	Penyediaan Jasa Surat Menyurat	1. Waktu Penyediaan Jasa Surat Menyurat	1. Waktu Penyediaan Jasa Surat Menyurat	Masyarakat, Semua ASN	Masyarakat, Semua ASN	Kab. Tapin	Kab. Tapin	1. 12 Bulan	1. 12 Bulan	580.000	580.000	0	PENDAP ATAN ASLI DAERAH (PAD)	PENDAP ATAN ASLI DAERAH (PAD)	1. 12 Bulan	609.000	Dinas Sosial	



No.	Urusan/Bidang Urusan/Program/Kegiatan/ Sub Kegiatan	Indikator Kinerja Program / Kegiatan / Sub Kegiatan		Rencana Tahun 2022												Perkiraan Maju Tahun 2023		SKPD Penanggung jawab
				Kelompok Sasaran		Lokasi		Target Capaian		Pagu Indikatif		Sumber Dana		Target Capaian	Pagu Indikatif			
				Sebelum	Sesudah	Sebelum	Sesudah	Sebelum	Sesudah	Sebelum	Sesudah	Sebelum	Sesudah					
1	2	3	4	5	6	7	8	9	10	11	12	13 = 12-11	14	15	16	17	18	
1.6.1.2.0 8.2	Penyediaan Jasa Komunikasi, Sumber Daya Air dan Listrik	1. Waktu Penyediaan Jasa Komunikasi Sumber Daya Air dan Listrik	1. Waktu Penyediaan Jasa Komunikasi Sumber Daya Air dan Listrik	Masyarakat, Semua ASN	Masyarakat, Semua ASN	Kab. Tapin	Kab. Tapin	1. 12 Bulan	1. 12 Bulan	87.132.000	130.632.000	43.500.000	PENDAP ATAN ASLI DAERAH (PAD)	PENDAP ATAN ASLI DAERAH (PAD)	1. 12 Bulan	137.163.600	Dinas Sosial	
1.6.1.2.0 8.4	Penyediaan Jasa Pelayanan Umum Kantor	1. Waktu Penyediaan Jasa Pelayanan Umum Kantor	1. Waktu Penyediaan Jasa Pelayanan Umum Kantor	Masyarakat, Semua ASN	Masyarakat, Semua ASN	Kab. Tapin	Kab. Tapin	1. 12 Bulan	1. 12 Bulan	163.294.800	174.418.500	11.123.700	PENDAP ATAN ASLI DAERAH (PAD)	PENDAP ATAN ASLI DAERAH (PAD)	1. 12 Bulan	183.139.425	Dinas Sosial	
1.6.1.2.0 9	Pemeliharaan Barang Milik Daerah Penunjang Urusan Pemerintahan Daerah	1. Terlaksananya Pemeliharaan Barang Milik Daerah 2. Terlaksananya Pemeliharaan Barang Milik Daerah 3. Terlaksananya Pemeliharaan Barang Milik Daerah	1. Terlaksananya Pemeliharaan Barang Milik Daerah 2. Terlaksananya Pemeliharaan Barang Milik Daerah 3. Terlaksananya Pemeliharaan Barang Milik Daerah	Masyarakat, Semua ASN	Masyarakat, Semua ASN	Kab. Tapin	Kab. Tapin	1. 100% 2. 100% 3. 100%	1. 100% 2. 100% 3. 100%	142.910.500	181.711.200	38.800.700	PENDAP ATAN ASLI DAERAH (PAD)	PENDAP ATAN ASLI DAERAH (PAD)	1. 100% 2. 100% 3. 100%	190.796.760	Dinas Sosial	
1.6.1.2.0 9.1	Penyediaan Jasa Pemeliharaan, Biaya Pemeliharaan, dan Pajak Kendaraan Perorangan Dinas atau Kendaraan Dinas Jabatan	1. Waktu Penyediaan Jasa Pemeliharaan Biaya Pemeliharaan Pajak dan Perizinan Kendaraan Dinas Operasional atau Lapangan	1. Waktu Penyediaan Jasa Pemeliharaan Biaya Pemeliharaan Pajak dan Perizinan Kendaraan Dinas Operasional atau Lapangan	Masyarakat, Semua ASN	Masyarakat, Semua ASN	Kab. Tapin	Kab. Tapin	1. 12 Bulan	1. 12 Bulan	118.652.500	125.560.300	6.907.800	PENDAP ATAN ASLI DAERAH (PAD)	PENDAP ATAN ASLI DAERAH (PAD)	1. 12 Bulan	131.838.315	Dinas Sosial	
1.6.1.2.0 9.6	Pemeliharaan Peralatan dan Mesin Lainnya	1. Waktu Pemeliharaan Peralatan dan Mesin Lainnya	1. Waktu Pemeliharaan Peralatan dan Mesin Lainnya	Masyarakat, Semua ASN	Masyarakat, Semua ASN	Kab. Tapin	Kab. Tapin	1. 20 Buah	1. 20 Buah	14.200.000	14.200.000	0	PENDAP ATAN ASLI DAERAH (PAD)	PENDAP ATAN ASLI DAERAH (PAD)	1. 20 Buah	14.910.000	Dinas Sosial	
1.6.1.2.0 9.9	Pemeliharaan/Rehabilitasi Gedung Kantor dan Bangunan Lainnya	1. Jumlah Gedung Kantor dan Bangunan Lainnya yang di Pemeliharaan/Rehabilitasi	1. Jumlah Gedung Kantor dan Bangunan Lainnya yang di Pemeliharaan/Rehabilitasi	Masyarakat, Semua ASN	Masyarakat, Semua ASN	Kab. Tapin	Kab. Tapin	1. 1 Buah	1. 1 Buah	10.058.000	41.950.900	31.892.900	PENDAP ATAN ASLI DAERAH (PAD)	PENDAP ATAN ASLI DAERAH (PAD)	1. 1 Buah	44.048.445	Dinas Sosial	
1.6.2	Program Pemberdayaan Sosial	1. Persentase Sumber Daya Manusia (SDM) PSKS yang terampil	1. Persentase Sumber Daya Manusia (SDM) PSKS yang terampil					1. 45%	1. 45%	1.304.144.900	1.192.160.700	(-111.984.200)				1.251.768.735		
1.6.2.2.0 3	Pengembangan Potensi Sumber Kesejahteraan Sosial Daerah Kabupaten/Kota	1. Persentase Sumber Daya Manusia (SDM) Potensi Sumber Kesejahteraan Sosial (PSKS) yang dibina 2. Persentase Sumber Daya Manusia (SDM) Potensi Sumber Kesejahteraan Sosial (PSKS) yang dibina 3. Persentase Sumber Daya Manusia (SDM) Potensi Sumber Kesejahteraan Sosial (PSKS) yang dibina	1. Persentase Sumber Daya Manusia (SDM) Potensi Sumber Kesejahteraan Sosial (PSKS) yang dibina 2. Persentase Sumber Daya Manusia (SDM) Potensi Sumber Kesejahteraan Sosial (PSKS) yang dibina 3. Persentase Sumber Daya Manusia (SDM) Potensi Sumber Kesejahteraan Sosial (PSKS) yang dibina	Masyarakat, Semua ASN	Masyarakat, Semua ASN	Kab. Tapin	Kab. Tapin	1. 0,46 2. 0,46 3. 0,46	1. 0,46 2. 0,46 3. 0,46	1.304.144.900	1.192.160.700	(-111.984.200)	PENDAP ATAN ASLI DAERAH (PAD)	PENDAP ATAN ASLI DAERAH (PAD)	1. 0,46 2. 0,46 3. 0,46	1.251.768.735	Dinas Sosial	
1.6.2.2.0 3.1	Peningkatan Kemampuan Potensi Pekerja Sosial Masyarakat Kewenangan Kabupaten/Kota	1. Jumlah Pekerja Sosial Masyarakat yang mendapatkan Peningkatan Kemampuan Potensi Kewenangan Kabupaten/Kota	1. Jumlah Pekerja Sosial Masyarakat yang mendapatkan Peningkatan Kemampuan Potensi Kewenangan Kabupaten/Kota	Masyarakat, Semua ASN	Masyarakat, Semua ASN	Kab. Tapin	Kab. Tapin	1. 35 Orang	1. 35 Orang	48.790.000	61.330.000	12.540.000	PENDAP ATAN ASLI DAERAH (PAD)	PENDAP ATAN ASLI DAERAH (PAD)	1. 35 Orang	64.396.500	Dinas Sosial	
1.6.2.2.0 3.2	Peningkatan Kemampuan Potensi Tenaga Kesejahteraan Sosial Kecamatan Kewenangan Kabupaten/Kota	1. Jumlah Tenaga Kesejahteraan Sosial Kecamatan yang mendapatkan Peningkatan Kemampuan Potensi Kewenangan Kabupaten/Kota	1. Jumlah Tenaga Kesejahteraan Sosial Kecamatan yang mendapatkan Peningkatan Kemampuan Potensi Kewenangan Kabupaten/Kota	Masyarakat, Semua ASN	Masyarakat, Semua ASN	Kab. Tapin	Kab. Tapin	1. 12 Orang	1. 12 Orang	146.630.000	156.045.000	9.415.000	PENDAP ATAN ASLI DAERAH (PAD)	PENDAP ATAN ASLI DAERAH (PAD)	1. 12 Orang	163.847.250	Dinas Sosial	
1.6.2.2.0 3.4	Peningkatan Kemampuan Potensi Kesejahteraan Sosial Kelembagaan Masyarakat Kewenangan Kabupaten/Kota	1. Jumlah pelaksanaan kegiatan Peningkatan Kemampuan Potensi Sumber Kesejahteraan Sosial Kelembagaan Masyarakat Kewenangan Kabupaten/Kota	1. Jumlah pelaksanaan kegiatan Peningkatan Kemampuan Potensi Sumber Kesejahteraan Sosial Kelembagaan Masyarakat Kewenangan Kabupaten/Kota	Masyarakat, Semua ASN	Masyarakat, Semua ASN	Kab. Tapin	Kab. Tapin	1. 5 Kegiatan	1. 5 Kegiatan	1.081.254.900	938.500.700	(-142.754.200)	PENDAP ATAN ASLI DAERAH (PAD)	PENDAP ATAN ASLI DAERAH (PAD)	1. 5 Kegiatan	985.425.735	Dinas Sosial	
1.6.2.2.0 3.5	Peningkatan Kemampuan Sumber Daya Manusia dan Penguatan Lembaga Konsultasi Kesejahteraan Keluarga (LK3)	1. Jumlah Sumber Daya Manusia di Lembaga Konsultasi Kesejahteraan Keluarga (LK3) yang mendapatkan Peningkatan Kemampuan dan Penguatan	1. Jumlah Sumber Daya Manusia di Lembaga Konsultasi Kesejahteraan Keluarga (LK3) yang mendapatkan Peningkatan Kemampuan dan Penguatan	Masyarakat, Semua ASN	Masyarakat, Semua ASN	Kab. Tapin	Kab. Tapin	1. 11 Orang	1. 11 Orang	27.470.000	36.285.000	8.815.000	PENDAP ATAN ASLI DAERAH (PAD)	PENDAP ATAN ASLI DAERAH (PAD)	1. 11 Orang	38.099.250	Dinas Sosial	
1.6.4	Program Rehabilitasi Sosial	1. Persentase PPKS Terlantar (Disabilitas terlantar, Anak terlantar, Lansia terlantar, Gelandangan, Pengemis) yang mendapatkan Bantuan Sosial	1. Persentase PPKS Terlantar (Disabilitas terlantar, Anak terlantar, Lansia terlantar, Gelandangan, Pengemis) yang mendapatkan Bantuan Sosial					1. 42%	1. 42%	5.071.050.300	5.108.610.300	37.560.000				5.364.040.815		



No.	Urusan/Bidang Urusan/Program/Kegiatan/ Sub Kegiatan	Indikator Kinerja Program / Kegiatan / Sub Kegiatan		Rencana Tahun 2022												Perkiraan Maju Tahun 2023		SKPD Penanggung jawab			
				Kelompok Sasaran		Lokasi		Target Capaian		Pagu Indikatif		Sumber Dana		Target Capaian	Pagu Indikatif						
				Sebelum	Sesudah	Sebelum	Sesudah	Sebelum	Sesudah	Sebelum	Sesudah	Sebelum	Sesudah								
1	2	3	4	5	6	7	8	9	10	11	12	13 = 12-11	14	15	16	17	18				
		2. Persentase PPKS Terlantar (Disabilitas Terlantar, Anak Terlantar, Lanjut Usia Terlantar, Gelandangan dan Pengemis) yang mendapatkan Bantuan Sosial	2. Persentase PPKS Terlantar (Disabilitas Terlantar, Anak Terlantar, Lanjut Usia Terlantar, Gelandangan dan Pengemis) yang mendapatkan Bantuan Sosial					2. 43%	2. 43%												
1.6.4.2.0 1	Rehabilitasi Sosial Dasar Penyandang Disabilitas Terlantar, Anak Terlantar, Lanjut Usia Terlantar, serta Gelandangan Pengemis di Luar Panti Sosial	1. Persentase Penyandang Disabilitas Terlantar, Anak Terlantar, Lanjut Usia Terlantar, serta Gelandangan Pengemis di Luar Panti Sosial yang mendapatkan Kebutuhan Dasar 2. Persentase Penyandang Disabilitas Terlantar, Anak Terlantar, Lanjut Usia Terlantar, serta Gelandangan Pengemis di Luar Panti Sosial yang mendapatkan Kebutuhan Dasar 3. Persentase Penyandang Disabilitas Terlantar, Anak Terlantar, Lanjut Usia Terlantar, serta Gelandangan Pengemis di Luar Panti Sosial yang mendapatkan Kebutuhan Dasar	1. Persentase Penyandang Disabilitas Terlantar, Anak Terlantar, Lanjut Usia Terlantar, serta Gelandangan Pengemis di Luar Panti Sosial yang mendapatkan Kebutuhan Dasar 2. Persentase Penyandang Disabilitas Terlantar, Anak Terlantar, Lanjut Usia Terlantar, serta Gelandangan Pengemis di Luar Panti Sosial yang mendapatkan Kebutuhan Dasar 3. Persentase Penyandang Disabilitas Terlantar, Anak Terlantar, Lanjut Usia Terlantar, serta Gelandangan Pengemis di Luar Panti Sosial yang mendapatkan Kebutuhan Dasar	Masyarakat, Semua ASN	Masyarakat, Semua ASN	Kab. Tapin	Kab. Tapin	1. 100%	1. 100%	2. 100%	2. 100%	5.046.810.300	5.073.370.300	26.560.000	PENDAP ATAN ASLI DAERAH (PAD)	PENDAP ATAN ASLI DAERAH (PAD)	1. 100%	2. 100%	3. 100%	5.327.038.815	Dinas Sosial
1.6.4.2.0 1.1	Penyediaan Permakanan	1. Jumlah Penyediaan permakanan	1. Jumlah Penyediaan permakanan	Masyarakat, Semua ASN	Masyarakat, Semua ASN	Kab. Tapin	Kab. Tapin	1. 1376 Orang	1. 1376 Orang	4.883.015.000	4.887.015.000	4.000.000	PENDAP ATAN ASLI DAERAH (PAD)	PENDAP ATAN ASLI DAERAH (PAD)	1. 1376 Orang	5.131.365.750	Dinas Sosial				
1.6.4.2.0 1.2	Penyediaan Sandang	1. Jumlah penyediaan sandang	1. Jumlah penyediaan sandang	Masyarakat, Semua ASN	Masyarakat, Semua ASN	Kab. Tapin	Kab. Tapin	1. 60 Paket	1. 60 Paket	13.500.000	13.500.000	0	PENDAP ATAN ASLI DAERAH (PAD)	PENDAP ATAN ASLI DAERAH (PAD)	1. 60 Paket	14.175.000	Dinas Sosial				
1.6.4.2.0 1.3	Penyediaan Alat Bantu	1. Jumlah penyediaan alat bantu	1. Jumlah penyediaan alat bantu	Masyarakat, Semua ASN	Masyarakat, Semua ASN	Kab. Tapin	Kab. Tapin	1. 20 Orang	1. 20 Orang	24.968.000	27.068.000	2.100.000	PENDAP ATAN ASLI DAERAH (PAD)	PENDAP ATAN ASLI DAERAH (PAD)	1. 20 Orang	28.421.400	Dinas Sosial				
1.6.4.2.0 1.4	Pemberian Pelayanan Reunifikasi Keluarga	1. Jumlah Pemberian Pelayanan Reunifikasi Keluarga	1. Jumlah Pemberian Pelayanan Reunifikasi Keluarga	Masyarakat, Semua ASN	Masyarakat, Semua ASN	Kab. Tapin	Kab. Tapin	1. 20 Orang	1. 20 Orang	13.000.000	23.000.000	10.000.000	PENDAP ATAN ASLI DAERAH (PAD)	PENDAP ATAN ASLI DAERAH (PAD)	1. 20 Orang	24.150.000	Dinas Sosial				
1.6.4.2.0 1.5	Pemberian Bimbingan Fisik, Mental, Spiritual, dan Sosial	1. Jumlah Pemberian Bimbingan Fisik Mental Spiritual dan Sosial	1. Jumlah Pemberian Bimbingan Fisik Mental Spiritual dan Sosial	Masyarakat, Semua ASN	Masyarakat, Semua ASN	Kab. Tapin	Kab. Tapin	1. 15 Orang	1. 15 Orang	77.327.300	77.327.300	0	PENDAP ATAN ASLI DAERAH (PAD)	PENDAP ATAN ASLI DAERAH (PAD)	1. 15 Orang	81.193.665	Dinas Sosial				
1.6.4.2.0 1.6	Pemberian Bimbingan Sosial kepada Keluarga Penyandang Disabilitas Terlantar, Anak Terlantar, Lanjut Usia Terlantar, serta Gelandangan Pengemis dan Masyarakat	1. Jumlah Keluarga Penyandang Disabilitas Terlantar Anak Terlantar Lanjut Usia Terlantar serta Gelandangan Pengemis dan Masyarakat yang mendapatkan Bimbingan Sosial kepada	1. Jumlah Keluarga Penyandang Disabilitas Terlantar Anak Terlantar Lanjut Usia Terlantar serta Gelandangan Pengemis dan Masyarakat yang mendapatkan Bimbingan Sosial kepada	Masyarakat, Semua ASN	Masyarakat, Semua ASN	Kab. Tapin	Kab. Tapin	1. 5 Keluarga	1. 5 Keluarga	6.000.000	6.000.000	0	PENDAP ATAN ASLI DAERAH (PAD)	PENDAP ATAN ASLI DAERAH (PAD)	1. 5 Keluarga	6.300.000	Dinas Sosial				
1.6.4.2.0 1.7	Fasilitasi Pembuatan Nomor Induk Kependudukan, Akta Kelahiran, Surat Nikah, dan Kartu Identitas Anak	1. Jumlah Fasilitasi Pembuatan Nomor Induk Kependudukan Akta Kelahiran Surat Nikah dan Kartu Identitas Anak	1. Jumlah Fasilitasi Pembuatan Nomor Induk Kependudukan Akta Kelahiran Surat Nikah dan Kartu Identitas Anak	Masyarakat, Semua ASN	Masyarakat, Semua ASN	Kab. Tapin	Kab. Tapin	1. 15 Orang	1. 15 Orang	5.000.000	15.460.000	10.460.000	PENDAP ATAN ASLI DAERAH (PAD)	PENDAP ATAN ASLI DAERAH (PAD)	1. 15 Orang	16.233.000	Dinas Sosial				
1.6.4.2.0 1.8	Pemberian Akses ke Layanan Pendidikan dan Kesehatan Dasar	1. Jumlah Pemberian Akses ke Layanan Pendidikan dan Kesehatan Dasar	1. Jumlah Pemberian Akses ke Layanan Pendidikan dan Kesehatan Dasar	Masyarakat, Semua ASN	Masyarakat, Semua ASN	Kab. Tapin	Kab. Tapin	1. 20 Orang	1. 20 Orang	6.000.000	6.000.000	0	PENDAP ATAN ASLI DAERAH (PAD)	PENDAP ATAN ASLI DAERAH (PAD)	1. 20 Orang	6.300.000	Dinas Sosial				
1.6.4.2.0 1.9	Pemberian Layanan Data dan Pengaduan	1. Jumlah Orang yang Mendapatkan Layanan Data dan Pengaduan Kewenangan Kabupaten/Kota	1. Jumlah Orang yang Mendapatkan Layanan Data dan Pengaduan Kewenangan Kabupaten/Kota	Masyarakat, Semua ASN	Masyarakat, Semua ASN	Kab. Tapin	Kab. Tapin	1. 1 Orang	1. 1 Orang	0	0	0	PENDAP ATAN ASLI DAERAH (PAD)	PENDAP ATAN ASLI DAERAH (PAD)	1. 1 Orang	0	Dinas Sosial				
1.6.4.2.0 1.10	Pemberian Layanan Kedaruratan	1. Jumlah Pemberian layanan kedaruratan	1. Jumlah Pemberian layanan kedaruratan	Masyarakat, Semua ASN	Masyarakat, Semua ASN	Kab. Tapin	Kab. Tapin	1. 20 Orang	1. 20 Orang	6.000.000	6.000.000	0	PENDAP ATAN ASLI DAERAH (PAD)	PENDAP ATAN ASLI DAERAH (PAD)	1. 20 Orang	6.300.000	Dinas Sosial				



No.	Usuran/Bidang Urusan/Program/Kegiatan/ Sub Kegiatan	Indikator Kinerja Program / Kegiatan / Sub Kegiatan		Rencana Tahun 2022												Perkiraan Maju Tahun 2023		SKPD Penanggung jawab
				Kelompok Sasaran		Lokasi		Target Capaian		Pagu Indikatif		Sumber Dana		Target Capaian	Pagu Indikatif			
				Sebelum	Sesudah	Sebelum	Sesudah	Sebelum	Sesudah	Sebelum	Sesudah	Sebelum	Sesudah					
1	2	3	4	5	6	7	8	9	10	11	12	13 = 12-11	14	15	16	17	18	
													(PAD)	(PAD)				
1.6.4.2.0 1.11	Pemberian Pelayanan Penelusuran Keluarga	1. Jumlah Pemberian Pelayanan Penelusuran Keluarga	1. Jumlah Pemberian Pelayanan Penelusuran Keluarga	Masyarakat, Semua ASN	Masyarakat, Semua ASN	Kab. Tapin	Kab. Tapin	1. 20 Orang	1. 20 Orang	6.000.000	6.000.000	0	PENDAP ATAN ASLI DAERAH (PAD)	PENDAP ATAN ASLI DAERAH (PAD)	1. 20 Orang	6.300.000	Dinas Sosial	
1.6.4.2.0 1.12	Pemberian Layanan Rujukan	1. Jumlah Layanan Rujukan	1. Jumlah Layanan Rujukan	Masyarakat, Semua ASN	Masyarakat, Semua ASN	Kab. Tapin	Kab. Tapin	1. 10 Orang	1. 10 Orang	6.000.000	6.000.000	0	PENDAP ATAN ASLI DAERAH (PAD)	PENDAP ATAN ASLI DAERAH (PAD)	1. 10 Orang	6.300.000	Dinas Sosial	
1.6.4.2.0 2	Rehabilitasi Sosial Penyandang Masalah Kesejahteraan Sosial (PMKS) Lainnya Bukan Korban HIV/AIDS dan NAPZA di Luar Panti Sosial	1. Persentase Pemerlu Penyandang Kesejahteraan Sosial (PPKS) lainnya Bukan Korban HIV/AIDS dan NAPZA di Luar Panti Sosial yang mendapatkan Kebutuhan Dasar	1. Persentase Pemerlu Penyandang Kesejahteraan Sosial (PPKS) lainnya Bukan Korban HIV/AIDS dan NAPZA di Luar Panti Sosial yang mendapatkan Kebutuhan Dasar	Masyarakat, Semua ASN	Masyarakat, Semua ASN	Kab. Tapin	Kab. Tapin	1. 0,3	1. 0,3	24.240.000	35.240.000	11.000.000	PENDAP ATAN ASLI DAERAH (PAD)	PENDAP ATAN ASLI DAERAH (PAD)	1. 0,3	37.002.000	Dinas Sosial	
1.6.4.2.0 2.7	Pemberian Bimbingan Fisik, Mental, Spiritual, dan Sosial	1. Jumlah Pemberian Bimbingan Fisik Mental Spiritual dan Sosial	1. Jumlah Pemberian Bimbingan Fisik Mental Spiritual dan Sosial	Masyarakat, Semua ASN	Masyarakat, Semua ASN	Kab. Tapin	Kab. Tapin	1. 20 Orang	1. 20 Orang	7.240.000	7.240.000	0	PENDAP ATAN ASLI DAERAH (PAD)	PENDAP ATAN ASLI DAERAH (PAD)	1. 20 Orang	7.602.000	Dinas Sosial	
1.6.4.2.0 2.9	Fasilitasi Pembuatan Nomor Induk Kependudukan, Akta Kelahiran, Surat Nikah, dan Kartu Identitas Anak	1. Jumlah Fasilitasi Pembuatan Nomor Induk Kependudukan Akta Kelahiran Surat Nikah dan Kartu Identitas Anak	1. Jumlah Fasilitasi Pembuatan Nomor Induk Kependudukan Akta Kelahiran Surat Nikah dan Kartu Identitas Anak	Masyarakat, Semua ASN	Masyarakat, Semua ASN	Kab. Tapin	Kab. Tapin	1. 10 Orang	1. 10 Orang	5.000.000	5.000.000	0	PENDAP ATAN ASLI DAERAH (PAD)	PENDAP ATAN ASLI DAERAH (PAD)	1. 10 Orang	5.250.000	Dinas Sosial	
1.6.4.2.0 2.10	Pemberian Akses ke Layanan Pendidikan dan Kesehatan Dasar	1. Jumlah Pemberian Akses ke Layanan Pendidikan dan Kesehatan Dasar	1. Jumlah Pemberian Akses ke Layanan Pendidikan dan Kesehatan Dasar	Masyarakat, Semua ASN	Masyarakat, Semua ASN	Kab. Tapin	Kab. Tapin	1. 20 Orang	1. 20 Orang	3.000.000	3.000.000	0	PENDAP ATAN ASLI DAERAH (PAD)	PENDAP ATAN ASLI DAERAH (PAD)	1. 20 Orang	3.150.000	Dinas Sosial	
1.6.4.2.0 2.11	Pemberian Pelayanan Penelusuran Keluarga	1. Jumlah Pemberian Pelayanan Penelusuran Keluarga	1. Jumlah Pemberian Pelayanan Penelusuran Keluarga	Masyarakat, Semua ASN	Masyarakat, Semua ASN	Kab. Tapin	Kab. Tapin	1. 20 Orang	1. 20 Orang	6.000.000	6.000.000	0	PENDAP ATAN ASLI DAERAH (PAD)	PENDAP ATAN ASLI DAERAH (PAD)	1. 20 Orang	6.300.000	Dinas Sosial	
1.6.4.2.0 2.12	Pemberian Pelayanan Reunifikasi Keluarga	1. Jumlah Pemberian Pelayanan Reunifikasi Keluarga	1. Jumlah Pemberian Pelayanan Reunifikasi Keluarga	Masyarakat, Semua ASN	Masyarakat, Semua ASN	Kab. Tapin	Kab. Tapin	1. 20 Orang	1. 20 Orang	3.000.000	14.000.000	11.000.000	PENDAP ATAN ASLI DAERAH (PAD)	PENDAP ATAN ASLI DAERAH (PAD)	1. 20 Orang	14.700.000	Dinas Sosial	
1.6.5	Program Perlindungan Dan Jaminan Sosial	1. Persentase PPKS yang memperoleh Perlindungan dan Jaminan Sosial 2. Persentase Fakir Miskin dan Orang Tidak Mampu yang memperoleh Perlindungan dan Jaminan Sosial	1. Persentase PPKS yang memperoleh Perlindungan dan Jaminan Sosial 2. Persentase Fakir Miskin dan Orang Tidak Mampu yang memperoleh Perlindungan dan Jaminan Sosial					1. 74% 2. 74%	1. 74% 2. 74%	1.223.170.700	1.817.543.800	594.373.100				1.908.420.990		
1.6.5.2.0 1	Pemeliharaan Anak-Anak Terlantar	1. Persentase terpeliharanya anak terlantar 2. Persentase terpeliharanya anak terlantar 3. Persentase terpeliharanya anak terlantar	1. Persentase terpeliharanya anak terlantar 2. Persentase terpeliharanya anak terlantar 3. Persentase terpeliharanya anak terlantar	Masyarakat, Semua ASN	Masyarakat, Semua ASN	Kab. Tapin	Kab. Tapin	1. 100% 2. 100% 3. 100%	1. 100% 2. 100% 3. 100%	28.872.500	31.780.000	2.907.500	PENDAP ATAN ASLI DAERAH (PAD)	PENDAP ATAN ASLI DAERAH (PAD)	1. 100% 2. 100% 3. 100%	33.369.000	Dinas Sosial	
1.6.5.2.0 1.1	Penjangkauan Anak-Anak Terlantar	1. Jumlah Anak-anak Terlantar yang dijangkau	1. Jumlah Anak-anak Terlantar yang dijangkau	Masyarakat, Semua ASN	Masyarakat, Semua ASN	Kab. Tapin	Kab. Tapin	1. 25 Orang	1. 25 Orang	24.242.500	27.150.000	2.907.500	PENDAP ATAN ASLI DAERAH (PAD)	PENDAP ATAN ASLI DAERAH (PAD)	1. 25 Orang	28.507.500	Dinas Sosial	
1.6.5.2.0 1.2	Rujukan Anak-Anak Terlantar	1. Jumlah Anak-anak Terlantar yang di Rujukan	1. Jumlah Anak-anak Terlantar yang di Rujukan	Masyarakat, Semua ASN	Masyarakat, Semua ASN	Kab. Tapin	Kab. Tapin	1. 20 Orang	1. 20 Orang	4.630.000	4.630.000	0	PENDAP ATAN ASLI DAERAH (PAD)	PENDAP ATAN ASLI DAERAH (PAD)	1. 20 Orang	4.861.500	Dinas Sosial	
1.6.5.2.0 2	Pengelolaan Data Fakir Miskin Cakupan Daerah Kabupaten/Kota	1. Persentase Data Terpadu Kesejahteraan Sosial (DTKS) yang mutakhir 2. Persentase Data Terpadu Kesejahteraan Sosial (DTKS) yang mutakhir	1. Persentase Data Terpadu Kesejahteraan Sosial (DTKS) yang mutakhir 2. Persentase Data Terpadu Kesejahteraan Sosial (DTKS) yang mutakhir	Masyarakat, Semua ASN	Masyarakat, Semua ASN	Kab. Tapin	Kab. Tapin	1. 88,56 % 2. 88,56 %	1. 88,56 % 2. 88,56 %	1.194.298.200	1.785.763.800	591.465.600	PENDAP ATAN ASLI DAERAH (PAD)	PENDAP ATAN ASLI DAERAH (PAD)	1. 88,56 % 2. 88,56 %	1.875.051.990	Dinas Sosial	



No.	Urusan/Bidang Urusan/Program/Kegiatan/ Sub Kegiatan	Indikator Kinerja Program / Kegiatan / Sub Kegiatan		Rencana Tahun 2022												Perkiraan Maju Tahun 2023		SKPD Penanggung jawab			
				Kelompok Sasaran		Lokasi		Target Capaian		Pagu Indikatif		Sumber Dana		Target Capaian	Pagu Indikatif						
				Sebelum	Sesudah	Sebelum	Sesudah	Sebelum	Sesudah	Sebelum	Sesudah	Sebelum	Sesudah								
3	4	5	6	7	8	9	10	11	12	13 = 12-11	14	15	16	17	18						
1	2	3	4	5	6	7	8	9	10	11	12	13 = 12-11	14	15	16	17	18				
		3. Persentase Data Terpadu Kesejahteraan Sosial (DTKS) yang mutakhir	3. Persentase Data Terpadu Kesejahteraan Sosial (DTKS) yang mutakhir					3. 88,56 %	3. 88,56 %						3. 88,56 %						
1.6.5.2.0 2.1	Pendataan Fakir Miskin Cakupan Daerah Kabupaten/Kota	1. Jumlah Pendataan Fakir Miskin Cakupan Daerah Kabupaten/Kota	1. Jumlah Pendataan Fakir Miskin Cakupan Daerah Kabupaten/Kota	Masyarakat, Semua ASN	Masyarakat, Semua ASN	Kab. Tapin	Kab. Tapin	1. 5000 Titik	1. 5000 Titik	258.970.000	792.576.600	533.606.600	PENDAP ATAN ASLI DAERAH (PAD)	PENDAP ATAN ASLI DAERAH (PAD)	1. 5000 Titik	832.205.430	Dinas Sosial				
1.6.5.2.0 2.2	Pengelolaan Data Fakir Miskin Cakupan Daerah Kabupaten/Kota	1. Waktu Pengelolaan Data Fakir Miskin Cakupan Daerah Kabupaten/Kota	1. Waktu Pengelolaan Data Fakir Miskin Cakupan Daerah Kabupaten/Kota	Masyarakat, Semua ASN	Masyarakat, Semua ASN	Kab. Tapin	Kab. Tapin	1. 12 Bulan	1. 12 Bulan	265.370.000	306.370.000	41.000.000	PENDAP ATAN ASLI DAERAH (PAD)	PENDAP ATAN ASLI DAERAH (PAD)	1. 12 Bulan	321.688.500	Dinas Sosial				
1.6.5.2.0 2.3	Fasilitasi Bantuan Sosial Kesejahteraan Keluarga	1. Jumlah Fasilitasi Bantuan Sosial Kesejahteraan Keluarga	1. Jumlah Fasilitasi Bantuan Sosial Kesejahteraan Keluarga	Masyarakat, Semua ASN	Masyarakat, Semua ASN	Kab. Tapin	Kab. Tapin	1. 25 Lokus	1. 25 Lokus	233.958.200	237.358.200	3.400.000	PENDAP ATAN ASLI DAERAH (PAD)	PENDAP ATAN ASLI DAERAH (PAD)	1. 25 Lokus	249.226.110	Dinas Sosial				
1.6.5.2.0 2.4	Fasilitasi Bantuan Pengembangan Ekonomi Masyarakat	1. Jumlah Fasilitasi Bantuan Pengembangan Ekonomi Masyarakat	1. Jumlah Fasilitasi Bantuan Pengembangan Ekonomi Masyarakat	Masyarakat, Semua ASN	Masyarakat, Semua ASN	Kab. Tapin	Kab. Tapin	1. 70	1. 70	436.000.000	449.459.000	13.459.000	PENDAP ATAN ASLI DAERAH (PAD)	PENDAP ATAN ASLI DAERAH (PAD)	1. 70	471.931.950	Dinas Sosial				
1.6.6	Program Penanganan Bencana	1. Persentase PPKS yang Memperoleh Penanganan Bencana 2. Persentase Korban Bencana Alam dan Sosial yang tertangani	1. Persentase PPKS yang Memperoleh Penanganan Bencana 2. Persentase Korban Bencana Alam dan Sosial yang tertangani					1. 100%	1. 100%	4.964.490.500	3.958.290.500	(- 1.006.200.000)				4.156.205.025					
1.6.6.2.0 1	Perlindungan Sosial Korban Bencana Alam dan Sosial Kabupaten/Kota	1. Persentase Korban Bencana Alam dan Sosial yang terpenuhi kebutuhan dasarnya 2. Persentase Korban Bencana Alam dan Sosial yang terpenuhi kebutuhan dasarnya 3. Persentase Korban Bencana Alam dan Sosial yang terpenuhi kebutuhan dasarnya	1. Persentase Korban Bencana Alam dan Sosial yang terpenuhi kebutuhan dasarnya 2. Persentase Korban Bencana Alam dan Sosial yang terpenuhi kebutuhan dasarnya 3. Persentase Korban Bencana Alam dan Sosial yang terpenuhi kebutuhan dasarnya	Masyarakat, Semua ASN	Masyarakat, Semua ASN	Kab. Tapin	Kab. Tapin	1. 100%	1. 100%	2. 100%	2. 100%	4.776.614.100	3.718.914.100	(- 1.057.700.000)	PENDAP ATAN ASLI DAERAH (PAD)	PENDAP ATAN ASLI DAERAH (PAD)	1. 100%	2. 100%	3. 100%	3.904.859.805	Dinas Sosial
1.6.6.2.0 1.1	Penyediaan Makanan	1. Jumlah Penyediaan Makanan	1. Jumlah Penyediaan Makanan	Masyarakat, Semua ASN	Masyarakat, Semua ASN	Kab. Tapin	Kab. Tapin	1. 500 Paket	1. 500 Paket	195.064.000	202.100.000	7.036.000	PENDAP ATAN ASLI DAERAH (PAD)	PENDAP ATAN ASLI DAERAH (PAD)	1. 500 Paket	212.205.000	Dinas Sosial				
1.6.6.2.0 1.2	Penyediaan Sandang	1. Jumlah Penyediaan Sandang	1. Jumlah Penyediaan Sandang	Masyarakat, Semua ASN	Masyarakat, Semua ASN	Kab. Tapin	Kab. Tapin	1. 500 Paket	1. 500 Paket	218.050.000	218.050.000	0	PENDAP ATAN ASLI DAERAH (PAD)	PENDAP ATAN ASLI DAERAH (PAD)	1. 500 Paket	228.952.500	Dinas Sosial				
1.6.6.2.0 1.4	Penanganan Khusus bagi Kelompok Rentan	1. Jumlah rumah masyarakat miskin yang direhab	1. Jumlah rumah masyarakat miskin yang direhab	Masyarakat, Semua ASN	Masyarakat, Semua ASN	Kab. Tapin	Kab. Tapin	1. 300 Rumah	1. 300 Rumah	4.363.500.100	3.298.764.100	(- 1.064.736.000)	PENDAP ATAN ASLI DAERAH (PAD)	PENDAP ATAN ASLI DAERAH (PAD)	1. 300 Rumah	3.463.702.305	Dinas Sosial				
1.6.6.2.0 2	Penyelenggaraan Pemberdayaan Masyarakat terhadap Kesiapsiagaan Bencana Kabupaten/Kota	1. Persentase terselenggaranya pemberdayaan masyarakat terhadap kesiapsiagaan bencana 2. Persentase terselenggaranya pemberdayaan masyarakat terhadap kesiapsiagaan bencana 3. Persentase terselenggaranya pemberdayaan masyarakat terhadap kesiapsiagaan bencana	1. Persentase terselenggaranya pemberdayaan masyarakat terhadap kesiapsiagaan bencana 2. Persentase terselenggaranya pemberdayaan masyarakat terhadap kesiapsiagaan bencana 3. Persentase terselenggaranya pemberdayaan masyarakat terhadap kesiapsiagaan bencana	Masyarakat, Semua ASN	Masyarakat, Semua ASN	Kab. Tapin	Kab. Tapin	1. 100%	1. 100%	2. 100%	2. 100%	187.876.400	239.376.400	51.500.000	PENDAP ATAN ASLI DAERAH (PAD)	PENDAP ATAN ASLI DAERAH (PAD)	1. 100%	2. 100%	3. 100%	251.345.220	Dinas Sosial
1.6.6.2.0 2.1	Koordinasi, Sosialisasi dan Pelaksanaan Kampung Siaga Bencana	1. Jumlah Masyarakat yang mendapatkan Koordinasi Sosialisasi Kampung Siaga Bencana	1. Jumlah Masyarakat yang mendapatkan Koordinasi Sosialisasi Kampung Siaga Bencana	Masyarakat, Semua ASN	Masyarakat, Semua ASN	Kab. Tapin	Kab. Tapin	1. 80 Orang	1. 80 Orang	16.706.400	15.456.400	(- 1.250.000)	PENDAP ATAN ASLI DAERAH (PAD)	PENDAP ATAN ASLI DAERAH (PAD)	1. 80 Orang	16.229.220	Dinas Sosial				
1.6.6.2.0 2.2	Koordinasi, Sosialisasi dan Pelaksanaan Taruna Siaga Bencana	1. Jumlah Taruna Siaga Bencana yang mendapatkan Koordinasi Sosialisasi	1. Jumlah Taruna Siaga Bencana yang mendapatkan Koordinasi Sosialisasi	Masyarakat, Semua ASN	Masyarakat, Semua ASN	Kab. Tapin	Kab. Tapin	1. 50 Orang	1. 50 Orang	171.170.000	223.920.000	52.750.000	PENDAP ATAN ASLI DAERAH (PAD)	PENDAP ATAN ASLI DAERAH (PAD)	1. 50 Orang	235.116.000	Dinas Sosial				



No.	Urusan/Bidang Urusan/Program/Kegiatan/ Sub Kegiatan	Indikator Kinerja Program / Kegiatan / Sub Kegiatan		Rencana Tahun 2022												Perkiraan Maju Tahun 2023		SKPD Penanggung jawab
				Kelompok Sasaran		Lokasi		Target Capaian		Pagu Indikatif		Sumber Dana		Target Capaian	Pagu Indikatif			
		Sebelum	Sesudah	Sebelum	Sesudah	Sebelum	Sesudah	Sebelum	Sesudah	Sebelum	Sesudah	Sebelum	Sesudah					
1	2	3	4	5	6	7	8	9	10	11	12	13 = 12-11	14	15	16	17	18	
1.6.7	Program Pengelolaan Taman Makam Pahlawan	1. Persentase Taman MakamPahlawan Yang Dikelola	1. Persentase Taman MakamPahlawan Yang Dikelola					1. 100%	1. 100%	47.545.100	47.545.100	0				49.922.355		
1.6.7.2.0 1	Pemeliharaan Taman Makam Pahlawan Nasional Kabupaten/Kota	1. Persentase Taman Makam Pahlawan (TMP) yang dipelihara dalam kondisi baik	1. Persentase Taman Makam Pahlawan (TMP) yang dipelihara dalam kondisi baik	Masyarakat, Semua ASN	Masyarakat, Semua ASN	Kab. Tapin	Kab. Tapin	1. 100%	1. 100%	47.545.100	47.545.100	0	PENDAP ATAN ASLI DAERAH (PAD)	PENDAP ATAN ASLI DAERAH (PAD)	1. 100%	49.922.355	Dinas Sosial	
1.6.7.2.0 1.2	Pemeliharaan Taman Makam Pahlawan Nasional Kabupaten/Kota yang di pemeliharaan	1. Jumlah Taman Makam Pahlawan Nasional Kabupaten/Kota yang di pemeliharaan	1. Jumlah Taman Makam Pahlawan Nasional Kabupaten/Kota yang di pemeliharaan	Masyarakat, Semua ASN	Masyarakat, Semua ASN	Kab. Tapin	Kab. Tapin	1. 1 Buah	1. 1 Buah	47.545.100	47.545.100	0	PENDAP ATAN ASLI DAERAH (PAD)	PENDAP ATAN ASLI DAERAH (PAD)	1. 1 Buah	49.922.355	Dinas Sosial	
	Dinas Tenaga Kerja									6.009.192.195	6.059.192.195	50.000.000				6.362.151.805		
2	URUSAN PEMERINTAHAN WAJIB YANG TIDAK BERKAITAN DENGAN PELAYANAN DASAR																	
2.7	Tenaga Kerja																	
2.7.1	Program Penunjang Urusan Pemerintahan Daerah Kabupaten/Kota	1. Persentase Laporan Kinerja yang disusun dan dilaporkan tepat waktu	1. Persentase Laporan Kinerja yang disusun dan dilaporkan tepat waktu					1. 100%	1. 100%	4.514.955.711	4.812.694.591	297.738.880				5.053.329.321		
2.7.1.2.0 1	Perencanaan, Penganggaran, dan Evaluasi Kinerja Perangkat Daerah	1. Perencanaan, Penganggaran, dan Evaluasi Kinerja Perangkat Daerah 2. Perencanaan, Penganggaran, dan Evaluasi Kinerja Perangkat Daerah 3. Perencanaan, Penganggaran, dan Evaluasi Kinerja Perangkat Daerah	1. Perencanaan, Penganggaran, dan Evaluasi Kinerja Perangkat Daerah 2. Perencanaan, Penganggaran, dan Evaluasi Kinerja Perangkat Daerah 3. Perencanaan, Penganggaran, dan Evaluasi Kinerja Perangkat Daerah	Masyarakat, Semua ASN	Masyarakat, Semua ASN	Kab. Tapin	Kab. Tapin	1. 12 BULAN 2. 12 BULAN 3. 12 BULAN	1. 12 BULAN 2. 12 BULAN 3. 12 BULAN	15.250.000	19.000.000	3.750.000	PENDAP ATAN ASLI DAERAH (PAD)	PENDAP ATAN ASLI DAERAH (PAD)	1. 12 BULAN 2. 12 BULAN 3. 12 BULAN	19.950.000	Dinas Tenaga Kerja	
2.7.1.2.0 1.2	Koordinasi dan Penyusunan Dokumen RKA-SKPD	1. Jumlah Dokumen RKA-SKPD dan Laporan Hasil Koordinasi Penyusunan Dokumen RKA-SKPD	1. Jumlah Dokumen RKA-SKPD dan Laporan Hasil Koordinasi Penyusunan Dokumen RKA-SKPD	Masyarakat, Semua ASN	Masyarakat, Semua ASN	Kab. Tapin	Kab. Tapin	1. 1 Dokumen	1. 1 Dokumen	0	0	0	PENDAP ATAN ASLI DAERAH (PAD)	PENDAP ATAN ASLI DAERAH (PAD)	1. 1 Dokumen	0	Dinas Tenaga Kerja	
2.7.1.2.0 1.3	Koordinasi dan Penyusunan Dokumen Perubahan RKA-SKPD	1. Jumlah Dokumen Perubahan RKA-SKPD dan Laporan Hasil Koordinasi Penyusunan Dokumen Perubahan RKA-SKPD	1. Jumlah Dokumen Perubahan RKA-SKPD dan Laporan Hasil Koordinasi Penyusunan Dokumen Perubahan RKA-SKPD	Masyarakat, Semua ASN	Masyarakat, Semua ASN	Kab. Tapin	Kab. Tapin	1. 1 Dokumen	1. 1 Dokumen	0	0	0	PENDAP ATAN ASLI DAERAH (PAD)	PENDAP ATAN ASLI DAERAH (PAD)	1. 1 Dokumen	0	Dinas Tenaga Kerja	
2.7.1.2.0 1.6	Koordinasi dan Penyusunan Laporan Capaian Kinerja dan Ikhtisar Realisasi Kinerja SKPD	1. Jumlah dokumen Laporan Capaian Kinerja dan Ikhtisar Realisasi Kinerja SKPD	1. Jumlah dokumen Laporan Capaian Kinerja dan Ikhtisar Realisasi Kinerja SKPD	Masyarakat, Semua ASN	Masyarakat, Semua ASN	Kab. Tapin	Kab. Tapin	1. 16 Laporan	1. 16 Laporan	15.250.000	19.000.000	3.750.000	PENDAP ATAN ASLI DAERAH (PAD)	PENDAP ATAN ASLI DAERAH (PAD)	1. 16 Laporan	19.950.000	Dinas Tenaga Kerja	
2.7.1.2.0 2	Administrasi Keuangan Perangkat Daerah	1. Pengelolaan perencanaan, pelaporan dan keuangan yang efektif dan efisien	1. Pengelolaan perencanaan, pelaporan dan keuangan yang efektif dan efisien	Masyarakat, Semua ASN	Masyarakat, Semua ASN	Kab. Tapin	Kab. Tapin	1. 100%	1. 100%	3.188.020.021	3.188.020.021	0	PENDAP ATAN ASLI DAERAH (PAD)	PENDAP ATAN ASLI DAERAH (PAD)	1. 100%	3.347.421.022	Dinas Tenaga Kerja	
2.7.1.2.0 2.1	Penyediaan Gaji dan Tunjangan ASN	1. Waktu Jumlah penyediaan Gaji dan Tunjangan ASN	1. Waktu Jumlah penyediaan Gaji dan Tunjangan ASN	Masyarakat, Semua ASN	Masyarakat, Semua ASN	Kab. Tapin	Kab. Tapin	1. 12 Bulan	1. 12 Bulan	3.184.970.021	3.184.970.021	0	PENDAP ATAN ASLI DAERAH (PAD)	PENDAP ATAN ASLI DAERAH (PAD)	1. 12 Bulan	3.344.218.522	Dinas Tenaga Kerja	
2.7.1.2.0 2.5	Koordinasi dan Penyusunan Laporan Keuangan Akhir Tahun SKPD	1. Jumlah penyusunan dokumen laporan keuangan akhir tahun SKPD	1. Jumlah penyusunan dokumen laporan keuangan akhir tahun SKPD	Masyarakat, Semua ASN	Masyarakat, Semua ASN	Kab. Tapin	Kab. Tapin	1. 1 Dokumen	1. 1 Dokumen	3.050.000	3.050.000	0	PENDAP ATAN ASLI DAERAH (PAD)	PENDAP ATAN ASLI DAERAH (PAD)	1. 1 Dokumen	3.202.500	Dinas Tenaga Kerja	
2.7.1.2.0 6	Administrasi Umum Perangkat Daerah	1. Persentase administrasi umum perangkat daerah yang terpenuhi 2. Persentase administrasi umum perangkat daerah yang terpenuhi	1. Persentase administrasi umum perangkat daerah yang terpenuhi 2. Persentase administrasi umum perangkat daerah yang terpenuhi	Masyarakat, Semua ASN	Masyarakat, Semua ASN	Kab. Tapin	Kab. Tapin	1. 100% 2. 100%	1. 100% 2. 100%	696.567.550	957.056.170	260.488.620	PENDAP ATAN ASLI DAERAH (PAD)	PENDAP ATAN ASLI DAERAH (PAD)	1. 100% 2. 100%	1.004.908.979	Dinas Tenaga Kerja	
2.7.1.2.0 6.2	Penyediaan Peralatan dan Perlengkapan Kantor	1. Waktu tersedianya peralatan dan perlengkapan kantor	1. Waktu tersedianya peralatan dan perlengkapan kantor	Masyarakat, Semua ASN	Masyarakat, Semua ASN	Kab. Tapin	Kab. Tapin	1. 12 BULAN	1. 12 BULAN	168.337.550	190.000.000	21.662.450	PENDAP ATAN ASLI DAERAH (PAD)	PENDAP ATAN ASLI DAERAH (PAD)	1. 12 BULAN	199.500.000	Dinas Tenaga Kerja	



No.	Urusan/Bidang Urusan/Program/Kegiatan/ Sub Kegiatan	Indikator Kinerja Program / Kegiatan / Sub Kegiatan		Rencana Tahun 2022												Perkiraan Maju Tahun 2023		SKPD Penanggung jawab
				Kelompok Sasaran		Lokasi		Target Capaian		Pagu Indikatif		Sumber Dana		Target Capaian	Pagu Indikatif			
				Sebelum	Sesudah	Sebelum	Sesudah	Sebelum	Sesudah	Sebelum	Sesudah	Sebelum	Sesudah					
1	2	3	4	5	6	7	8	9	10	11	12	13 = 12-11	14	15	16	17	18	
2.7.1.2.0 6.4	Penyediaan Bahan Logistik Kantor	1. Waktu tersedianya bahan logistik kantor	1. Waktu tersedianya bahan logistik kantor	Masyarakat, Semua ASN	Masyarakat, Semua ASN	Kab. Tapin	Kab. Tapin	1. 12 Bulan	1. 12 Bulan	121.092.000	131.325.270	10.233.270	PENDAP ATAN ASLI DAERAH (PAD)	PENDAP ATAN ASLI DAERAH (PAD)	1. 12 Bulan	137.891.534	Dinas Tenaga Kerja	
2.7.1.2.0 6.5	Penyediaan Barang Cetak dan Penggandaan	1. Tersedianya Penyediaan Barang Cetak dan Penggandaan	1. Tersedianya Penyediaan Barang Cetak dan Penggandaan	Masyarakat, Semua ASN	Masyarakat, Semua ASN	Kab. Tapin	Kab. Tapin	1. 12 BULAN	1. 12 BULAN	13.700.000	13.700.000	0	PENDAP ATAN ASLI DAERAH (PAD)	PENDAP ATAN ASLI DAERAH (PAD)	1. 12 BULAN	14.385.000	Dinas Tenaga Kerja	
2.7.1.2.0 6.9	Penyelenggaraan Rapat Koordinasi dan Konsultasi SKPD	1. Penyelenggaraan rapat konsultasi dan koordinasi SKPD	1. Penyelenggaraan rapat konsultasi dan koordinasi SKPD	Masyarakat, Semua ASN	Masyarakat, Semua ASN	Kab. Tapin	Kab. Tapin	1. 12 BULAN	1. 12 BULAN	393.438.000	622.030.900	228.592.900	PENDAP ATAN ASLI DAERAH (PAD)	PENDAP ATAN ASLI DAERAH (PAD)	1. 12 BULAN	653.132.445	Dinas Tenaga Kerja	
2.7.1.2.0 7	Pengadaan Barang Milik Daerah Penunjang Urusan Pemerintah Daerah	1. Persentase Pengadaan Barang Milik Daerah Penunjang Urusan Pemerintah Daerah	1. Persentase Pengadaan Barang Milik Daerah Penunjang Urusan Pemerintah Daerah	Masyarakat, Semua ASN	Masyarakat, Semua ASN	Kab. Tapin	Kab. Tapin	1. 100%	1. 100%	170.549.500	220.000.000	49.450.500	PENDAP ATAN ASLI DAERAH (PAD)	PENDAP ATAN ASLI DAERAH (PAD)	1. 100%	231.000.000	Dinas Tenaga Kerja	
2.7.1.2.0 7.6	Pengadaan Peralatan dan Mesin Lainnya	1. Jumlah tersedianya peralatan dan mesin lainnya	1. Jumlah tersedianya peralatan dan mesin lainnya	Masyarakat, Semua ASN	Masyarakat, Semua ASN	Kab. Tapin	Kab. Tapin	1. 42 Unit	1. 42 Unit	170.549.500	220.000.000	49.450.500	PENDAP ATAN ASLI DAERAH (PAD)	PENDAP ATAN ASLI DAERAH (PAD)	1. 42 Unit	231.000.000	Dinas Tenaga Kerja	
2.7.1.2.0 8	Penyediaan Jasa Penunjang Urusan Pemerintahan Daerah	1. Persentase Penyediaan Jasa Penunjang Urusan Pemerintahan Daerah	1. Persentase Penyediaan Jasa Penunjang Urusan Pemerintahan Daerah	Masyarakat, Semua ASN	Masyarakat, Semua ASN	Kab. Tapin	Kab. Tapin	1. 100%	1. 100%	131.881.440	102.598.400	(- 29.283.040)	PENDAP ATAN ASLI DAERAH (PAD)	PENDAP ATAN ASLI DAERAH (PAD)	1. 100%	107.728.320	Dinas Tenaga Kerja	
2.7.1.2.0 8.2	Penyediaan Jasa Komunikasi, Sumber Daya Air dan Listrik	1. Waktu tersedianya jasa komunikasi sumber daya air dan listrik	1. Waktu tersedianya jasa komunikasi sumber daya air dan listrik	Masyarakat, Semua ASN	Masyarakat, Semua ASN	Kab. Tapin	Kab. Tapin	1. 12 BULAN	1. 12 BULAN	80.798.400	70.798.400	(- 10.000.000)	PENDAP ATAN ASLI DAERAH (PAD)	PENDAP ATAN ASLI DAERAH (PAD)	1. 12 BULAN	74.338.320	Dinas Tenaga Kerja	
2.7.1.2.0 8.4	Penyediaan Jasa Pelayanan Umum Kantor	1. Waktu tersedianya upah jasa kebersihan dan keamanan kantor	1. Waktu tersedianya upah jasa kebersihan dan keamanan kantor	Masyarakat, Semua ASN	Masyarakat, Semua ASN	Kab. Tapin	Kab. Tapin	1. 12 BULAN	1. 12 BULAN	51.083.040	31.800.000	(- 19.283.040)	PENDAP ATAN ASLI DAERAH (PAD)	PENDAP ATAN ASLI DAERAH (PAD)	1. 12 BULAN	33.390.000	Dinas Tenaga Kerja	
2.7.1.2.0 9	Pemeliharaan Barang Milik Daerah Penunjang Urusan Pemerintahan Daerah	1. Terlaksananya Pemeliharaan Barang Milik Daerah	1. Terlaksananya Pemeliharaan Barang Milik Daerah	Masyarakat, Semua ASN	Masyarakat, Semua ASN	Kab. Tapin	Kab. Tapin	1. 100%	1. 100%	312.687.200	326.020.000	13.332.800	PENDAP ATAN ASLI DAERAH (PAD)	PENDAP ATAN ASLI DAERAH (PAD)	1. 100%	342.321.000	Dinas Tenaga Kerja	
2.7.1.2.0 9.2	Penyediaan Jasa Pemeliharaan, Biaya Pemeliharaan, Pajak dan Perizinan Kendaraan Dinas Operasional atau Lapangan	1. Waktu penyediaan pajak kendaraan dinas jabatan	1. Waktu penyediaan pajak kendaraan dinas jabatan	Masyarakat, Semua ASN	Masyarakat, Semua ASN	Kab. Tapin	Kab. Tapin	1. 12 BULAN	1. 12 BULAN	62.520.000	62.520.000	0	PENDAP ATAN ASLI DAERAH (PAD)	PENDAP ATAN ASLI DAERAH (PAD)	1. 12 BULAN	65.646.000	Dinas Tenaga Kerja	
2.7.1.2.0 9.6	Pemeliharaan Peralatan dan Mesin Lainnya	1. Waktu penyediaan jasa pemeliharaan peralatan dan mesin lainnya	1. Waktu penyediaan jasa pemeliharaan peralatan dan mesin lainnya	Masyarakat, Semua ASN	Masyarakat, Semua ASN	Kab. Tapin	Kab. Tapin	1. 12 BULAN	1. 12 BULAN	22.500.000	13.500.000	(- 9.000.000)	PENDAP ATAN ASLI DAERAH (PAD)	PENDAP ATAN ASLI DAERAH (PAD)	1. 12 BULAN	14.175.000	Dinas Tenaga Kerja	
2.7.1.2.0 9.9	Pemeliharaan/Rehabilitasi Gedung Kantor dan Bangunan Lainnya	1. Jumlah pemeliharaan rehabilitasi gedung kantor dan bangunan lainnya	1. Jumlah pemeliharaan rehabilitasi gedung kantor dan bangunan lainnya	Masyarakat, Semua ASN	Masyarakat, Semua ASN	Kab. Tapin	Kab. Tapin	1. 5 Kali	1. 5 Kali	227.667.200	250.000.000	22.332.800	PENDAP ATAN ASLI DAERAH (PAD)	PENDAP ATAN ASLI DAERAH (PAD)	1. 5 Kali	262.500.000	Dinas Tenaga Kerja	
2.7.2	Program Perencanaan Tenaga Kerja	1. Dokumen Rencana Tenaga Kerja	1. Dokumen Rencana Tenaga Kerja					1. 1 Dokumen	1. 1 Dokumen	0	0	0				0		
2.7.2.2.0 1	Penyusunan Rencana Tenaga Kerja (RTK)	1. Dokumen Rencana Tenaga Kerja 2. Dokumen Rencana Tenaga Kerja	1. Dokumen Rencana Tenaga Kerja 2. Dokumen Rencana Tenaga Kerja	Masyarakat, Semua ASN	Masyarakat, Semua ASN	Kab. Tapin	Kab. Tapin	1. 1 Dokumen 2. 1 Dokumen	1. 1 Dokumen 2. 1 Dokumen	0	0	0	PENDAP ATAN ASLI DAERAH (PAD)	PENDAP ATAN ASLI DAERAH (PAD)	1. 1 Dokumen 2. 1 Dokumen	0	Dinas Tenaga Kerja	
2.7.2.2.0 1.1	Penyusunan Rencana Tenaga Kerja Makro	1. Dokumen RTK Kabupaten Tapin Tahun 2022-2027	1. Dokumen RTK Kabupaten Tapin Tahun 2022-2027	Masyarakat, Semua ASN	Masyarakat, Semua ASN	Kab. Tapin	Kab. Tapin	1. 1 Dokumen	1. 1 Dokumen	0	0	0	PENDAP ATAN ASLI DAERAH (PAD)	PENDAP ATAN ASLI DAERAH (PAD)	1. 1 Dokumen	0	Dinas Tenaga Kerja	
2.7.3	Program Pelatihan Kerja Dan Produktivitas Tenaga Kerja	1. Persentase Angkatan Kerja Terlatih yang Lulus Uji Kompetensi	1. Persentase Angkatan Kerja Terlatih yang Lulus Uji Kompetensi					1. 75%	1. 75%	280.964.104	264.014.104	(- 16.950.000)				277.214.809		



No.	Urusan/Bidang Urusan/Program/Kegiatan/ Sub Kegiatan	Indikator Kinerja Program / Kegiatan / Sub Kegiatan		Rencana Tahun 2022												Perkiraan Maju Tahun 2023		SKPD Penanggung jawab
				Kelompok Sasaran		Lokasi		Target Capaian		Pagu Indikatif		Sumber Dana		Target Capaian	Pagu Indikatif			
		Sebelum	Sesudah	Sebelum	Sesudah	Sebelum	Sesudah	Sebelum	Sesudah	Jumlah Perubahan (+/-)	Sebelum	Sesudah						
1	2	3	4	5	6	7	8	9	10	11	12	13 = 12-11	14	15	16	17	18	
2.7.3.2.0 1	Pelaksanaan Pelatihan berdasarkan Unit Kompetensi	1. Persentase Angkatan Kerja terlatih yang lulus Uji Kompetensi	1. Persentase Angkatan Kerja terlatih yang lulus Uji Kompetensi	Masyarakat, Semua ASN	Masyarakat, Semua ASN	Kab. Tapin	Kab. Tapin	1. 0,75	1. 0,75	268.892.604	251.942.604	(- 16.950.000)	PENDAP ATAN ASLI DAERAH (PAD)	PENDAP ATAN ASLI DAERAH (PAD)	1. 0,75	264.539.734	Dinas Tenaga Kerja	
2.7.3.2.0 1.1	Proses Pelaksanaan Pendidikan dan Pelatihan Keterampilan bagi Pencari Kerja berdasarkan Klaster Kompetensi	1. Jumlah pencari kerja yang mendapatkan pelatihan berbasis kompetensi dan pelatihan pemagangan dalam negeri	1. Jumlah pencari kerja yang mendapatkan pelatihan berbasis kompetensi dan pelatihan pemagangan dalam negeri	Masyarakat, Semua ASN	Masyarakat, Semua ASN	Kab. Tapin	Kab. Tapin	1. 96 Orang	1. 96 Orang	268.892.604	251.942.604	(- 16.950.000)	PENDAP ATAN ASLI DAERAH (PAD)	PENDAP ATAN ASLI DAERAH (PAD)	1. 96 Orang	264.539.734	Dinas Tenaga Kerja	
2.7.3.2.0 2	Pembinaan Lembaga Pelatihan Kerja Swasta	1. Persentase meningkatnya lembaga LPPKS yang mengikuti Sosialisasi Peningkatan Kualitas Lembaga / LPPKS	1. Persentase meningkatnya lembaga LPPKS yang mengikuti Sosialisasi Peningkatan Kualitas Lembaga / LPPKS	Masyarakat, Semua ASN	Masyarakat, Semua ASN	Kab. Tapin	Kab. Tapin	1. 0,7	1. 0,7	12.071.500	12.071.500	0	PENDAP ATAN ASLI DAERAH (PAD)	PENDAP ATAN ASLI DAERAH (PAD)	1. 0,7	12.675.075	Dinas Tenaga Kerja	
2.7.3.2.0 2.1	Pembinaan Lembaga Pelatihan Kerja Swasta	1. Jumlah lembaga pelatihan kerja swasta yang di bina	1. Jumlah lembaga pelatihan kerja swasta yang di bina	Masyarakat, Semua ASN	Masyarakat, Semua ASN	Kab. Tapin	Kab. Tapin	1. 12 Lembaga	1. 12 Lembaga	12.071.500	12.071.500	0	PENDAP ATAN ASLI DAERAH (PAD)	PENDAP ATAN ASLI DAERAH (PAD)	1. 12 Lembaga	12.675.075	Dinas Tenaga Kerja	
2.7.4	Program Penempatan Tenaga Kerja	1. Tingkat Partisipasi Angkatan Kerja (TPAK)	1. Tingkat Partisipasi Angkatan Kerja (TPAK)					1. 70%	1. 70%	808.020.300	596.377.400	(- 211.642.900)				626.196.270		
2.7.4.2.0 1	Pelayanan Antarkerja di Daerah Kabupaten/Kota	1. Persentase jumlah orang yang mendapatkan sosialisasi informasi pelayanan antar kerja	1. Persentase jumlah orang yang mendapatkan sosialisasi informasi pelayanan antar kerja	Masyarakat, Semua ASN	Masyarakat, Semua ASN	Kab. Tapin	Kab. Tapin	1. 0,8	1. 0,8	198.490.300	92.776.200	(- 105.714.100)	PENDAP ATAN ASLI DAERAH (PAD)	PENDAP ATAN ASLI DAERAH (PAD)	1. 0,8	97.415.010	Dinas Tenaga Kerja	
2.7.4.2.0 1.1	Penyediaan Sumber Daya Pelayanan antar Kerja	1. Jumlah tersedianya sumber daya pelayanan antar kerja	1. Jumlah tersedianya sumber daya pelayanan antar kerja	Masyarakat, Semua ASN	Masyarakat, Semua ASN	Kab. Tapin	Kab. Tapin	1. 30 Orang	1. 30 Orang	9.942.200	9.942.200	0	PENDAP ATAN ASLI DAERAH (PAD)	PENDAP ATAN ASLI DAERAH (PAD)	1. 30 Orang	10.439.310	Dinas Tenaga Kerja	
2.7.4.2.0 1.3	Penyuluhan dan Bimbingan Jabatan bagi Pencari Kerja	1. Jumlah orang yang mendapatkan penyuluhan dan bimbingan jabatan bagi pencari kerja	1. Jumlah orang yang mendapatkan penyuluhan dan bimbingan jabatan bagi pencari kerja	Masyarakat, Semua ASN	Masyarakat, Semua ASN	Kab. Tapin	Kab. Tapin	1. 50 Orang	1. 50 Orang	18.182.000	18.182.000	0	PENDAP ATAN ASLI DAERAH (PAD)	PENDAP ATAN ASLI DAERAH (PAD)	1. 50 Orang	19.091.100	Dinas Tenaga Kerja	
2.7.4.2.0 1.5	Perluasan Kesempatan Kerja	1. Jumlah orang yang mendapatkan layanan pelatihan	1. Jumlah orang yang mendapatkan layanan pelatihan	Masyarakat, Semua ASN	Masyarakat, Semua ASN	Kab. Tapin	Kab. Tapin	1. 10 Orang	1. 10 Orang	170.366.100	64.652.000	(- 105.714.100)	PENDAP ATAN ASLI DAERAH (PAD)	PENDAP ATAN ASLI DAERAH (PAD)	1. 10 Orang	67.884.600	Dinas Tenaga Kerja	
2.7.4.2.0 3	Pengelolaan Informasi Pasar Kerja	1. Persentase meningkatnya administrasi pelayanan dan penyediaan informasi pasar kerja online	1. Persentase meningkatnya administrasi pelayanan dan penyediaan informasi pasar kerja online	Masyarakat, Semua ASN	Masyarakat, Semua ASN	Kab. Tapin	Kab. Tapin	1. 0,85	1. 0,85	120.530.900	120.530.900	0	PENDAP ATAN ASLI DAERAH (PAD)	PENDAP ATAN ASLI DAERAH (PAD)	1. 0,85	126.557.445	Dinas Tenaga Kerja	
2.7.4.2.0 3.2	Pelayanan dan Penyediaan Informasi Pasar Kerja Online	1. Jumlah orang yang mendapatkan informasi pasar kerja online	1. Jumlah orang yang mendapatkan informasi pasar kerja online	Masyarakat, Semua ASN	Masyarakat, Semua ASN	Kab. Tapin	Kab. Tapin	1. 1300 Orang	1. 1300 Orang	120.530.900	120.530.900	0	PENDAP ATAN ASLI DAERAH (PAD)	PENDAP ATAN ASLI DAERAH (PAD)	1. 1300 Orang	126.557.445	Dinas Tenaga Kerja	
2.7.4.2.0 4	Pelindungan PMI (Pra dan Purna Penempatan) di Daerah Kabupaten/Kota	1. Persentase Meningkatnya Perlindungan Calon Pekerja Migran Indonesia (CPMI)	1. Persentase Meningkatnya Perlindungan Calon Pekerja Migran Indonesia (CPMI)	Masyarakat, Semua ASN	Masyarakat, Semua ASN	Kab. Tapin	Kab. Tapin	1. 100%	1. 100%	488.999.100	383.070.300	(- 105.928.800)	PENDAP ATAN ASLI DAERAH (PAD)	PENDAP ATAN ASLI DAERAH (PAD)	1. 100%	402.223.815	Dinas Tenaga Kerja	
2.7.4.2.0 4.1	Peningkatan Pelindungan dan Kompetensi Calon Pekerja Migran Indonesia (PMI)/Pekerja Migran Indonesia (PMI)	1. Jumlah orang yang mendapatkan kompetensi Calon Pekerja Migran Indonesia (CPMI)	1. Jumlah orang yang mendapatkan kompetensi Calon Pekerja Migran Indonesia (CPMI)	Masyarakat, Semua ASN	Masyarakat, Semua ASN	Kab. Tapin	Kab. Tapin	1. 61 Orang	1. 61 Orang	406.388.500	357.620.500	(- 48.768.000)	PENDAP ATAN ASLI DAERAH (PAD)	PENDAP ATAN ASLI DAERAH (PAD)	1. 61 Orang	375.501.525	Dinas Tenaga Kerja	
2.7.4.2.0 4.2	Penyediaan Layanan Terpadu pada Calon Pekerja Migran	1. Jumlah pekerja migran yang mendapatkan layanan terpadu	1. Jumlah pekerja migran yang mendapatkan layanan terpadu	Masyarakat, Semua ASN	Masyarakat, Semua ASN	Kab. Tapin	Kab. Tapin	1. 30 Orang	1. 30 Orang	82.610.600	25.449.800	(- 57.160.800)	PENDAP ATAN ASLI DAERAH (PAD)	PENDAP ATAN ASLI DAERAH (PAD)	1. 30 Orang	26.722.290	Dinas Tenaga Kerja	
2.7.5	Program Hubungan Industrial	1. Meningkatnya Hubungan Industrial Ketenagakerjaan	1. Meningkatnya Hubungan Industrial Ketenagakerjaan					1. 90 Persen	1. 90 Persen	405.252.080	386.106.100	(- 19.145.980)				405.411.405		





No.	Urusan/Bidang Urusan/Program/Kegiatan/ Sub Kegiatan	Indikator Kinerja Program / Kegiatan / Sub Kegiatan		Rencana Tahun 2022												Perkiraan Maju Tahun 2023		SKPD Penanggung jawab
				Kelompok Sasaran		Lokasi		Target Capaian		Pagu Indikatif		Sumber Dana		Target Capaian	Pagu Indikatif			
				Sebelum	Sesudah	Sebelum	Sesudah	Sebelum	Sesudah	Sebelum	Sesudah	Sebelum	Sesudah					
1	2	3	4	5	6	7	8	9	10	11	12	13 = 12-11	14	15	16	17	18	
2.7.5.2.0 1	Pengesahan Peraturan Perusahaan dan Pendaftaran Perjanjian Kerja Bersama untuk Perusahaan yang hanya Beroperasi dalam 1 (satu) Daerah Kabupaten/Kota	1. Persentase Perusahaan yang Menerapkan Tata Kelola yang Layak	1. Persentase Perusahaan yang Menerapkan Tata Kelola yang Layak	Masyarakat, Semua ASN	Masyarakat, Semua ASN	Kab. Tapin	Kab. Tapin	1. 90 persen	1. 90 persen	227.529.980	229.984.000	2.454.020	PENDAP ATAN ASLI DAERAH (PAD)	PENDAP ATAN ASLI DAERAH (PAD)	1. 90 persen	241.483.200	Dinas Tenaga Kerja	
2.7.5.2.0 1.1	Pengesahan Peraturan Perusahaan bagi Perusahaan	1. Jumlah dokumen yang divalidasi	1. Jumlah dokumen yang divalidasi	Masyarakat, Semua ASN	Masyarakat, Semua ASN	Kab. Tapin	Kab. Tapin	1. 50 Dokumen	1. 50 Dokumen	8.484.000	5.400.000	(-3.084.000)	PENDAP ATAN ASLI DAERAH (PAD)	PENDAP ATAN ASLI DAERAH (PAD)	1. 50 Dokumen	5.670.000	Dinas Tenaga Kerja	
2.7.5.2.0 1.3	Penyelenggaraan Pendataan dan Informasi Sarana Hubungan Industrial dan Jaminan Sosial Tenaga Kerja serta Pengupahan	1. Jumlah pertemuan rapat ketenagakerjaan (dewan pengupahan)	1. Jumlah pertemuan rapat ketenagakerjaan (dewan pengupahan)	Masyarakat, Semua ASN	Masyarakat, Semua ASN	Kab. Tapin	Kab. Tapin	1. 3 Rapat	1. 3 Rapat	219.045.980	224.584.000	5.538.020	PENDAP ATAN ASLI DAERAH (PAD)	PENDAP ATAN ASLI DAERAH (PAD)	1. 3 Rapat	235.813.200	Dinas Tenaga Kerja	
2.7.5.2.0 2	Pencegahan dan Penyelesaian Perselisihan Hubungan Industrial, Mogok Kerja dan Penutupan Perusahaan di Daerah Kabupaten/Kota	1. Persentase Pengusaha/Pekerja yang Mendapatkan Sosialisasi Peraturan Perundang-undangan	1. Persentase Pengusaha/Pekerja yang Mendapatkan Sosialisasi Peraturan Perundang-undangan	Masyarakat, Semua ASN	Masyarakat, Semua ASN	Kab. Tapin	Kab. Tapin	1. 90 Persen	1. 90 Persen	177.722.100	156.122.100	(-21.600.000)	PENDAP ATAN ASLI DAERAH (PAD)	PENDAP ATAN ASLI DAERAH (PAD)	1. 90 Persen	163.928.205	Dinas Tenaga Kerja	
2.7.5.2.0 2.1	Pencegahan Perselisihan Hubungan Industrial, Mogok Kerja, dan Penutupan Perusahaan yang Berakibat/Berdampak pada Kepentingan di 1 (satu) Daerah Kabupaten/Kota	1. Jumlah orang yang diberi sosialisasi perselisihan hubungan industrial mogok kerja dan penutupan perusahaan	1. Jumlah orang yang diberi sosialisasi perselisihan hubungan industrial mogok kerja dan penutupan perusahaan	Masyarakat, Semua ASN	Masyarakat, Semua ASN	Kab. Tapin	Kab. Tapin	1. 650 Orang	1. 650 Orang	83.491.400	83.491.400	0	PENDAP ATAN ASLI DAERAH (PAD)	PENDAP ATAN ASLI DAERAH (PAD)	1. 650 Orang	87.665.970	Dinas Tenaga Kerja	
2.7.5.2.0 2.2	Penyelesaian Perselisihan Hubungan Industrial, Mogok Kerja, dan Penutupan Perusahaan yang Berakibat/Berdampak pada Kepentingan di 1 (satu) Daerah Kabupaten/Kota	1. Persentase penyelesaian perselisihan hubungan industrial	1. Persentase penyelesaian perselisihan hubungan industrial	Masyarakat, Semua ASN	Masyarakat, Semua ASN	Kab. Tapin	Kab. Tapin	1. 10 Kasus	1. 10 Kasus	94.230.700	72.630.700	(-21.600.000)	PENDAP ATAN ASLI DAERAH (PAD)	PENDAP ATAN ASLI DAERAH (PAD)	1. 10 Kasus	76.262.235	Dinas Tenaga Kerja	
	Dinas Pemberdayaan Perempuan Dan Perlindungan Anak									8.252.621.761	8.804.655.761	552.034.000				9.244.888.549		
2	URUSAN PEMERINTAHAN WAJIB YANG TIDAK BERKAITAN DENGAN PELAYANAN DASAR																	
2.8	Pemberdayaan Perempuan dan Perlindungan Anak																	
2.8.1	Program Penunjang Urusan Pemerintahan Daerah Kabupaten/Kota	1. Persentasi Laporan Kinerja dan Keuangan Yang Disusun dan Dilaporkan Tepat Waktu 2. Persentase Laporan Kinerja dan Keuangan yang disusun dan dilaporkan Tepat waktu 3. Persentase Unit Kerja yang mendapatkan pelayanan Administrasi perkantoran 4. Persentase sarana dan prasarana aparatur dalam kondisi baik 5. Persentase unit kerja yang mendapatkan pelayanan administrasi perkantoran 6. Persentase sarana dan prasarana aparatur dalam kondisi baik	1. Persentasi Laporan Kinerja dan Keuangan Yang Disusun dan Dilaporkan Tepat Waktu 2. Persentase Laporan Kinerja dan Keuangan yang disusun dan dilaporkan Tepat waktu 3. Persentase Unit Kerja yang mendapatkan pelayanan Administrasi perkantoran 4. Persentase sarana dan prasarana aparatur dalam kondisi baik 5. Persentase unit kerja yang mendapatkan pelayanan administrasi perkantoran 6. Persentase sarana dan prasarana aparatur dalam kondisi baik					1. 100% 2. 100% 3. 100% 4. 100% 5. 100% 6. 100%	1. 100% 2. 100% 3. 100% 4. 100% 5. 100% 6. 100%		6.133.120.281	6.596.521.881	463.401.600				6.926.347.975	



No.	Urusan/Bidang Urusan/Program/Kegiatan/ Sub Kegiatan	Indikator Kinerja Program / Kegiatan / Sub Kegiatan		Rencana Tahun 2022												Perkiraan Maju Tahun 2023		SKPD Penanggung jawab
				Kelompok Sasaran		Lokasi		Target Capaian		Pagu Indikatif		Sumber Dana		Target Capaian	Pagu Indikatif			
		Sebelum	Sesudah	Sebelum	Sesudah	Sebelum	Sesudah	Sebelum	Sesudah	Sebelum	Sesudah	16	17					
1	2	3	4	5	6	7	8	9	10	11	12	13 = 12-11	14	15	16	17	18	
2.8.1.2.01	Perencanaan, Penganggaran, dan Evaluasi Kinerja Perangkat Daerah	1. Terlaksananya Perencanaan, Penganggaran, dan Evaluasi Kinerja Perangkat Daerah	1. Terlaksananya Perencanaan, Penganggaran, dan Evaluasi Kinerja Perangkat Daerah	Masyarakat, Semua ASN	Masyarakat, Semua ASN	Kab. Tapin	Kab. Tapin	1. 1 TAHUN	1. 1 TAHUN	15.000.000	14.886.900	(-113.100)	PENDAP ATAN ASLI DAERAH (PAD)	PENDAP ATAN ASLI DAERAH (PAD)	1. 1 TAHUN	15.631.245	Dinas Pemberdayaan Perempuan Dan Perlindungan Anak	
2.8.1.2.01.6	Koordinasi dan Penyusunan Laporan Capaian Kinerja dan Ikhtisar Realisasi Kinerja SKPD	1. Jumlah Laporan Capaian Kinerja dan Ikhtisar Realisasi Kinerja SKPD dan Laporan Hasil Koordinasi Penyusunan Laporan Capaian Kinerja dan Ikhtisar Realisasi Kinerja SKPD	1. Jumlah Laporan Capaian Kinerja dan Ikhtisar Realisasi Kinerja SKPD dan Laporan Hasil Koordinasi Penyusunan Laporan Capaian Kinerja dan Ikhtisar Realisasi Kinerja SKPD	Masyarakat, Semua ASN	Masyarakat, Semua ASN	Kab. Tapin	Kab. Tapin	1. 1 Laporan	1. 1 Laporan	15.000.000	14.886.900	(-113.100)	PENDAP ATAN ASLI DAERAH (PAD)	PENDAP ATAN ASLI DAERAH (PAD)	1. 1 Laporan	15.631.245	Dinas Pemberdayaan Perempuan Dan Perlindungan Anak	
2.8.1.2.02	Administrasi Keuangan Perangkat Daerah	1. Pengelolaan perencanaan, pelaporan dan keuangan yang efektif dan efisien	1. Pengelolaan perencanaan, pelaporan dan keuangan yang efektif dan efisien	Masyarakat, Semua ASN	Masyarakat, Semua ASN	Kab. Tapin	Kab. Tapin	1. 100%	1. 100%	2.596.833.469	2.596.833.469	0	PENDAP ATAN ASLI DAERAH (PAD)	PENDAP ATAN ASLI DAERAH (PAD)	1. 100%	2.726.675.142	Dinas Pemberdayaan Perempuan Dan Perlindungan Anak	
2.8.1.2.02.1	Penyediaan Gaji dan Tunjangan ASN	1. Jumlah Orang yang Menerima Gaji dan Tunjangan ASN	1. Jumlah Orang yang Menerima Gaji dan Tunjangan ASN	Masyarakat, Semua ASN	Masyarakat, Semua ASN	Kab. Tapin	Kab. Tapin	1. 1 Orang/bulan	1. 1 Orang/bulan	2.586.825.369	2.586.825.369	0	PENDAP ATAN ASLI DAERAH (PAD)	PENDAP ATAN ASLI DAERAH (PAD)	1. 1 Orang/bulan	2.716.166.637	Dinas Pemberdayaan Perempuan Dan Perlindungan Anak	
2.8.1.2.02.5	Koordinasi dan Penyusunan Laporan Keuangan Akhir Tahun SKPD	1. Jumlah Laporan Keuangan Akhir Tahun SKPD dan Laporan Hasil Koordinasi Penyusunan Laporan Keuangan Akhir Tahun SKPD	1. Jumlah Laporan Keuangan Akhir Tahun SKPD dan Laporan Hasil Koordinasi Penyusunan Laporan Keuangan Akhir Tahun SKPD	Masyarakat, Semua ASN	Masyarakat, Semua ASN	Kab. Tapin	Kab. Tapin	1. 1 Laporan	1. 1 Laporan	5.000.300	5.000.300	0	PENDAP ATAN ASLI DAERAH (PAD)	PENDAP ATAN ASLI DAERAH (PAD)	1. 1 Laporan	5.250.315	Dinas Pemberdayaan Perempuan Dan Perlindungan Anak	
2.8.1.2.02.7	Koordinasi dan Penyusunan Laporan Keuangan Bulanan/Triwulanan/Semesteran SKPD	1. Jumlah Laporan Keuangan Bulanan/ Triwulanan/ Semesteran SKPD dan Laporan Koordinasi Penyusunan Laporan Keuangan Bulanan/Triwulanan/Semesteran SKPD	1. Jumlah Laporan Keuangan Bulanan/ Triwulanan/ Semesteran SKPD dan Laporan Koordinasi Penyusunan Laporan Keuangan Bulanan/Triwulanan/Semesteran SKPD	Masyarakat, Semua ASN	Masyarakat, Semua ASN	Kab. Tapin	Kab. Tapin	1. 1 Laporan	1. 1 Laporan	5.007.800	5.007.800	0	PENDAP ATAN ASLI DAERAH (PAD)	PENDAP ATAN ASLI DAERAH (PAD)	1. 1 Laporan	5.258.190	Dinas Pemberdayaan Perempuan Dan Perlindungan Anak	
2.8.1.2.06	Administrasi Umum Perangkat Daerah	1. Persentase administrasi umum perangkat daerah yang terpenuhi	1. Persentase administrasi umum perangkat daerah yang terpenuhi	Masyarakat, Semua ASN	Masyarakat, Semua ASN	Kab. Tapin	Kab. Tapin	1. 100%	1. 100%	2.553.719.524	2.976.998.124	423.278.600	PENDAP ATAN ASLI DAERAH (PAD)	PENDAP ATAN ASLI DAERAH (PAD)	1. 100%	3.125.848.030	Dinas Pemberdayaan Perempuan Dan Perlindungan Anak	
2.8.1.2.06.1	Penyediaan Komponen Instalasi Listrik/Penerangan Bangunan Kantor	1. Jumlah Paket Komponen Instalasi Listrik/Penerangan Bangunan Kantor yang Disediakan	1. Jumlah Paket Komponen Instalasi Listrik/Penerangan Bangunan Kantor yang Disediakan	Masyarakat, Semua ASN	Masyarakat, Semua ASN	Kab. Tapin	Kab. Tapin	1. 1 Paket	1. 1 Paket	8.608.224	8.608.224	0	PENDAP ATAN ASLI DAERAH (PAD)	PENDAP ATAN ASLI DAERAH (PAD)	1. 1 Paket	9.038.635	Dinas Pemberdayaan Perempuan Dan Perlindungan Anak	
2.8.1.2.06.2	Penyediaan Peralatan dan Perlengkapan Kantor	1. Jumlah Paket Peralatan dan Perlengkapan Kantor yang Disediakan	1. Jumlah Paket Peralatan dan Perlengkapan Kantor yang Disediakan	Masyarakat, Semua ASN	Masyarakat, Semua ASN	Kab. Tapin	Kab. Tapin	1. 1 Paket	1. 1 Paket	58.657.400	58.657.400	0	PENDAP ATAN ASLI DAERAH (PAD)	PENDAP ATAN ASLI DAERAH (PAD)	1. 1 Paket	61.590.270	Dinas Pemberdayaan Perempuan Dan Perlindungan Anak	
2.8.1.2.06.4	Penyediaan Bahan Logistik Kantor	1. Jumlah Paket Bahan Logistik Kantor yang Disediakan	1. Jumlah Paket Bahan Logistik Kantor yang Disediakan	Masyarakat, Semua ASN	Masyarakat, Semua ASN	Kab. Tapin	Kab. Tapin	1. 1 Paket	1. 1 Paket	80.208.300	81.308.300	1.100.000	PENDAP ATAN ASLI DAERAH (PAD)	PENDAP ATAN ASLI DAERAH (PAD)	1. 1 Paket	85.373.715	Dinas Pemberdayaan Perempuan Dan Perlindungan Anak	
2.8.1.2.06.5	Penyediaan Barang Cetak dan Penggandaan	1. Jumlah Paket Barang Cetak dan Penggandaan yang Disediakan	1. Jumlah Paket Barang Cetak dan Penggandaan yang Disediakan	Masyarakat, Semua ASN	Masyarakat, Semua ASN	Kab. Tapin	Kab. Tapin	1. 1 Paket	1. 1 Paket	12.623.700	12.623.700	0	PENDAP ATAN ASLI DAERAH (PAD)	PENDAP ATAN ASLI DAERAH (PAD)	1. 1 Paket	13.254.885	Dinas Pemberdayaan Perempuan Dan Perlindungan	



No.	Urusan/Bidang Urusan/Program/Kegiatan/ Sub Kegiatan	Indikator Kinerja Program / Kegiatan / Sub Kegiatan		Rencana Tahun 2022												Perkiraan Maju Tahun 2023		SKPD Penanggung jawab
				Kelompok Sasaran		Lokasi		Target Capaian		Pagu Indikatif		Sumber Dana		Target Capaian	Pagu Indikatif			
				Sebelum	Sesudah	Sebelum	Sesudah	Sebelum	Sesudah	Sebelum	Sesudah	Sebelum	Sesudah					
1	2	3	4	5	6	7	8	9	10	11	12	13 = 12-11	14	15	16	17	18	
																		an Anak
2.8.1.2.0 6.7	Penyediaan Bahan/Material	1. Jumlah Paket Bahan/Material yang Disediakan	1. Jumlah Paket Bahan/Material yang Disediakan	Masyarakat, Semua ASN	Masyarakat, Semua ASN	Kab. Tapin	Kab. Tapin	1. 1 Paket	1. 1 Paket	2.237.900	2.237.900	0	PENDAP ATAN ASLI DAERAH (PAD)	PENDAP ATAN ASLI DAERAH (PAD)	1. 1 Paket	2.349.795	Dinas Pemberdayaan Perempuan Dan Perlindungan Anak	
2.8.1.2.0 6.8	Fasilitasi Kunjungan Tamu	1. Jumlah Laporan Fasilitasi Kunjungan Tamu	1. Jumlah Laporan Fasilitasi Kunjungan Tamu	Masyarakat, Semua ASN	Masyarakat, Semua ASN	Kab. Tapin	Kab. Tapin	1. 1 Laporan	1. 1 Laporan	2.750.000	2.750.000	0	PENDAP ATAN ASLI DAERAH (PAD)	PENDAP ATAN ASLI DAERAH (PAD)	1. 1 Laporan	2.887.500	Dinas Pemberdayaan Perempuan Dan Perlindungan Anak	
2.8.1.2.0 6.9	Penyelenggaraan Rapat Koordinasi dan Konsultasi SKPD	1. Jumlah Laporan Penyelenggaraan Rapat Koordinasi dan Konsultasi SKPD	1. Jumlah Laporan Penyelenggaraan Rapat Koordinasi dan Konsultasi SKPD	Masyarakat, Semua ASN	Masyarakat, Semua ASN	Kab. Tapin	Kab. Tapin	1. 1 Laporan	1. 1 Laporan	2.388.634.000	2.810.812.600	422.178.600	PENDAP ATAN ASLI DAERAH (PAD)	PENDAP ATAN ASLI DAERAH (PAD)	1. 1 Laporan	2.951.353.230	Dinas Pemberdayaan Perempuan Dan Perlindungan Anak	
2.8.1.2.0 7	Pengadaan Barang Milik Daerah Penunjang Urusan Pemerintah Daerah	1. Persentase Pengadaan Barang Milik Daerah Penunjang Urusan Pemerintah Daerah	1. Persentase Pengadaan Barang Milik Daerah Penunjang Urusan Pemerintah Daerah	Masyarakat, Semua ASN	Masyarakat, Semua ASN	Kab. Tapin	Kab. Tapin	1. 100%	1. 100%	179.655.250	215.655.250	36.000.000	PENDAP ATAN ASLI DAERAH (PAD)	PENDAP ATAN ASLI DAERAH (PAD)	1. 100%	226.438.013	Dinas Pemberdayaan Perempuan Dan Perlindungan Anak	
2.8.1.2.0 7.6	Pengadaan Peralatan dan Mesin Lainnya	1. Jumlah Unit Peralatan dan Mesin Lainnya yang Disediakan	1. Jumlah Unit Peralatan dan Mesin Lainnya yang Disediakan	Masyarakat, Semua ASN	Masyarakat, Semua ASN	Kab. Tapin	Kab. Tapin	1. 1 Unit	1. 1 Unit	95.614.000	131.614.000	36.000.000	PENDAP ATAN ASLI DAERAH (PAD)	PENDAP ATAN ASLI DAERAH (PAD)	1. 1 Unit	138.194.700	Dinas Pemberdayaan Perempuan Dan Perlindungan Anak	
2.8.1.2.0 7.10	Pengadaan Sarana dan Prasarana Gedung Kantor atau Bangunan Lainnya	1. Jumlah Unit Sarana dan Prasarana Gedung Kantor atau Bangunan Lainnya yang Disediakan	1. Jumlah Unit Sarana dan Prasarana Gedung Kantor atau Bangunan Lainnya yang Disediakan	Masyarakat, Semua ASN	Masyarakat, Semua ASN	Kab. Tapin	Kab. Tapin	1. 1 Unit	1. 1 Unit	84.041.250	84.041.250	0	PENDAP ATAN ASLI DAERAH (PAD)	PENDAP ATAN ASLI DAERAH (PAD)	1. 1 Unit	88.243.313	Dinas Pemberdayaan Perempuan Dan Perlindungan Anak	
2.8.1.2.0 8	Penyediaan Jasa Penunjang Urusan Pemerintahan Daerah	1. Persentase Penyediaan Jasa Penunjang Urusan Pemerintahan Daerah	1. Persentase Penyediaan Jasa Penunjang Urusan Pemerintahan Daerah	Masyarakat, Semua ASN	Masyarakat, Semua ASN	Kab. Tapin	Kab. Tapin	1. 100%	1. 100%	212.349.100	201.107.500	(- 11.241.600)	PENDAP ATAN ASLI DAERAH (PAD)	PENDAP ATAN ASLI DAERAH (PAD)	1. 100%	211.162.875	Dinas Pemberdayaan Perempuan Dan Perlindungan Anak	
2.8.1.2.0 8.1	Penyediaan Jasa Surat Menyurat	1. Jumlah Laporan Penyediaan Jasa Surat Menyurat	1. Jumlah Laporan Penyediaan Jasa Surat Menyurat	Masyarakat, Semua ASN	Masyarakat, Semua ASN	Kab. Tapin	Kab. Tapin	1. 1 Laporan	1. 1 Laporan	1.160.000	1.160.000	0	PENDAP ATAN ASLI DAERAH (PAD)	PENDAP ATAN ASLI DAERAH (PAD)	1. 1 Laporan	1.218.000	Dinas Pemberdayaan Perempuan Dan Perlindungan Anak	
2.8.1.2.0 8.2	Penyediaan Jasa Komunikasi, Sumber Daya Air dan Listrik	1. Jumlah Laporan Penyediaan Jasa Komunikasi, Sumber Daya Air dan Listrik yang Disediakan	1. Jumlah Laporan Penyediaan Jasa Komunikasi, Sumber Daya Air dan Listrik yang Disediakan	Masyarakat, Semua ASN	Masyarakat, Semua ASN	Kab. Tapin	Kab. Tapin	1. 1 Laporan	1. 1 Laporan	69.452.300	48.010.700	(- 21.441.600)	PENDAP ATAN ASLI DAERAH (PAD)	PENDAP ATAN ASLI DAERAH (PAD)	1. 1 Laporan	50.411.235	Dinas Pemberdayaan Perempuan Dan Perlindungan Anak	
2.8.1.2.0 8.4	Penyediaan Jasa Pelayanan Umum Kantor	1. Jumlah Laporan Penyediaan Jasa Pelayanan Umum Kantor yang Disediakan	1. Jumlah Laporan Penyediaan Jasa Pelayanan Umum Kantor yang Disediakan	Masyarakat, Semua ASN	Masyarakat, Semua ASN	Kab. Tapin	Kab. Tapin	1. 1 Laporan	1. 1 Laporan	141.736.800	151.936.800	10.200.000	PENDAP ATAN ASLI DAERAH (PAD)	PENDAP ATAN ASLI DAERAH (PAD)	1. 1 Laporan	159.533.640	Dinas Pemberdayaan Perempuan Dan Perlindungan Anak	



No.	Urusan/Bidang Urusan/Program/Kegiatan/ Sub Kegiatan	Indikator Kinerja Program / Kegiatan / Sub Kegiatan		Rencana Tahun 2022												Perkiraan Maju Tahun 2023		SKPD Penanggung jawab
				Kelompok Sasaran		Lokasi		Target Capaian		Pagu Indikatif		Sumber Dana		Target Capaian	Pagu Indikatif			
				Sebelum	Sesudah	Sebelum	Sesudah	Sebelum	Sesudah	Sebelum	Sesudah	Sebelum	Sesudah					
1	2	3	4	5	6	7	8	9	10	11	12	13 = 12-11	14	15	16	17	18	
2.8.1.2.0.9	Pemeliharaan Barang Milik Daerah Penunjang Urusan Pemerintahan Daerah	1. Terlaksananya Pemeliharaan Barang Milik Daerah	1. Terlaksananya Pemeliharaan Barang Milik Daerah	Masyarakat, Semua ASN	Masyarakat, Semua ASN	Kab. Tapin	Kab. Tapin	1. 100%	1. 100%	575.562.938	591.040.638	15.477.700	PENDAP ATAN ASLI DAERAH (PAD)	PENDAP ATAN ASLI DAERAH (PAD)	1. 100%	620.592.670	Dinas Pemberdayaan Perempuan dan Perlindungan Anak	
2.8.1.2.0.9.1	Penyediaan Jasa Pemeliharaan, Biaya Pemeliharaan, dan Pajak Kendaraan Perorangan Dinas atau Kendaraan Dinas Jabatan	1. Jumlah Kendaraan Perorangan Dinas atau Kendaraan Dinas Jabatan yang Dipelihara dan dibayarkan Pajaknya	1. Jumlah Kendaraan Perorangan Dinas atau Kendaraan Dinas Jabatan yang Dipelihara dan dibayarkan Pajaknya	Masyarakat, Semua ASN	Masyarakat, Semua ASN	Kab. Tapin	Kab. Tapin	1. 1 Unit	1. 1 Unit	95.850.900	107.328.600	11.477.700	PENDAP ATAN ASLI DAERAH (PAD)	PENDAP ATAN ASLI DAERAH (PAD)	1. 1 Unit	112.695.030	Dinas Pemberdayaan Perempuan dan Perlindungan Anak	
2.8.1.2.0.9.6	Pemeliharaan Peralatan dan Mesin Lainnya	1. Jumlah Peralatan dan Mesin Lainnya yang Dipelihara	1. Jumlah Peralatan dan Mesin Lainnya yang Dipelihara	Masyarakat, Semua ASN	Masyarakat, Semua ASN	Kab. Tapin	Kab. Tapin	1. 1 Unit	1. 1 Unit	6.650.000	10.650.000	4.000.000	PENDAP ATAN ASLI DAERAH (PAD)	PENDAP ATAN ASLI DAERAH (PAD)	1. 1 Unit	11.182.500	Dinas Pemberdayaan Perempuan dan Perlindungan Anak	
2.8.1.2.0.9.10	Pemeliharaan/Rehabilitasi Sarana dan Prasarana Gedung Kantor atau Bangunan Lainnya	1. Jumlah Sarana dan Prasarana Gedung Kantor atau Bangunan Lainnya yang Dipelihara/Direhabilitasi	1. Jumlah Sarana dan Prasarana Gedung Kantor atau Bangunan Lainnya yang Dipelihara/Direhabilitasi	Masyarakat, Semua ASN	Masyarakat, Semua ASN	Kab. Tapin	Kab. Tapin	1. 1 Unit	1. 1 Unit	473.062.038	473.062.038	0	PENDAP ATAN ASLI DAERAH (PAD)	PENDAP ATAN ASLI DAERAH (PAD)	1. 1 Unit	496.715.140	Dinas Pemberdayaan Perempuan dan Perlindungan Anak	
2.8.2	Program Pengarus Utamaan Gender Dan Pemberdayaan Perempuan	1. Persentase Analisis Responsif Gender (ARG) Pada belanja langsung APBD 2. Persentase pelaku usaha rumahan perempuan 3. Persentase Keterlibatan perempuan di parlemen 4. Jumlah Gedung Kantor dan Bangunan Lainnya yang Dipelihara/Direhabilitasi	1. Persentase Analisis Responsif Gender (ARG) Pada belanja langsung APBD 2. Persentase pelaku usaha rumahan perempuan 3. Persentase Keterlibatan perempuan di parlemen 4. Jumlah Gedung Kantor dan Bangunan Lainnya yang Dipelihara/Direhabilitasi					1. 20% 2. 20% 3. 30% 4. 1 Unit	1. 20% 2. 20% 3. 30% 4. 1 Unit	309.096.780	307.096.780	(-2.000.000)				322.451.619		
2.8.2.2.0.1	Pelebagaan Pengarusutamaan Gender (PUG) pada Lembaga Pemerintah Kewenangan Kabupaten/Kota	1. Jumlah SDM SKPD yang terampil PPRG	1. Jumlah SDM SKPD yang terampil PPRG	Masyarakat, Semua ASN	Masyarakat, Semua ASN	Kab. Tapin	Kab. Tapin	1. 45 SKPD	1. 45 SKPD	51.507.000	51.507.000	0	PENDAP ATAN ASLI DAERAH (PAD)	PENDAP ATAN ASLI DAERAH (PAD)	1. 45 SKPD	54.082.350	Dinas Pemberdayaan Perempuan dan Perlindungan Anak	
2.8.2.2.0.1.3	Advokasi Kebijakan dan Pendampingan Pelaksanaan PUG termasuk Perencanaan Pembangunan Responsif Gender (PPRG) Kewenangan Kabupaten/Kota	1. Jumlah Perangkat Daerah yang Mengikuti Advokasi Kebijakan dan Pendampingan Pelaksanaan Pengarusutamaan Gender (PUG) Termasuk Perencanaan Pembangunan Responsif Gender (PPRG) Kewenangan Kabupaten/Kota	1. Jumlah Perangkat Daerah yang Mengikuti Advokasi Kebijakan dan Pendampingan Pelaksanaan Pengarusutamaan Gender (PUG) Termasuk Perencanaan Pembangunan Responsif Gender (PPRG) Kewenangan Kabupaten/Kota	Masyarakat, Semua ASN	Masyarakat, Semua ASN	Kab. Tapin	Kab. Tapin	1. 43 Perangkat Daerah	1. 43 Perangkat Daerah	51.507.000	51.507.000	0	PENDAP ATAN ASLI DAERAH (PAD)	PENDAP ATAN ASLI DAERAH (PAD)	1. 43 Perangkat Daerah	54.082.350	Dinas Pemberdayaan Perempuan dan Perlindungan Anak	
2.8.2.2.0.2	Pemberdayaan Perempuan Bidang Politik, Hukum, Sosial, dan Ekonomi pada Organisasi Kemasyarakatan Kewenangan Kabupaten/Kota	1. Jumlah Perempuan yang terampil dalam usaha rumahan	1. Jumlah Perempuan yang terampil dalam usaha rumahan	Masyarakat, Semua ASN	Masyarakat, Semua ASN	Kab. Tapin	Kab. Tapin	1. 109 Orang	1. 109 Orang	30.055.300	30.055.300	0	PENDAP ATAN ASLI DAERAH (PAD)	PENDAP ATAN ASLI DAERAH (PAD)	1. 109 Orang	31.558.065	Dinas Pemberdayaan Perempuan dan Perlindungan Anak	
2.8.2.2.0.2.1	Sosialisasi Peningkatan Partisipasi Perempuan di Bidang Politik, Hukum, Sosial dan Ekonomi	1. Jumlah Dokumen Hasil Sosialisasi Peningkatan Partisipasi Perempuan di Bidang Politik, Hukum, Sosial dan Ekonomi Kewenangan Kabupaten/Kota	1. Jumlah Dokumen Hasil Sosialisasi Peningkatan Partisipasi Perempuan di Bidang Politik, Hukum, Sosial dan Ekonomi Kewenangan Kabupaten/Kota	Masyarakat, Semua ASN	Masyarakat, Semua ASN	Kab. Tapin	Kab. Tapin	1. 1 Dokumen	1. 1 Dokumen	30.055.300	30.055.300	0	PENDAP ATAN ASLI DAERAH (PAD)	PENDAP ATAN ASLI DAERAH (PAD)	1. 1 Dokumen	31.558.065	Dinas Pemberdayaan Perempuan dan Perlindungan Anak	
2.8.2.2.0.3	Penguatan dan Pengembangan Lembaga Penyedia Layanan Pemberdayaan Perempuan Kewenangan Kabupaten/Kota	1. Jumlah hasil karya perempuan di Kecamatan yang disertakan dalam pameran	1. Jumlah hasil karya perempuan di Kecamatan yang disertakan dalam pameran	Masyarakat, Semua ASN	Masyarakat, Semua ASN	Kab. Tapin	Kab. Tapin	1. 12 Kecamatan	1. 12 Kecamatan	227.534.480	225.534.480	(-2.000.000)	PENDAP ATAN ASLI DAERAH (PAD)	PENDAP ATAN ASLI DAERAH (PAD)	1. 12 Kecamatan	236.811.204	Dinas Pemberdayaan Perempuan dan Perlindungan Anak	



No.	Urusan/Bidang Urusan/Program/Kegiatan/ Sub Kegiatan	Indikator Kinerja Program / Kegiatan / Sub Kegiatan		Rencana Tahun 2022												Perkiraan Maju Tahun 2023		SKPD Penanggung jawab
				Kelompok Sasaran		Lokasi		Target Capaian		Pagu Indikatif		Sumber Dana		Target Capaian	Pagu Indikatif			
		Sebelum	Sesudah	Sebelum	Sesudah	Sebelum	Sesudah	Sebelum	Sesudah	Sebelum	Sesudah	16	17					
1	2	3	4	5	6	7	8	9	10	11	12	13 = 12-11	14	15	16	17	18	
2.8.2.2.0 3.1	Advokasi Kebijakan dan Pendampingan kepada Lembaga Penyedia Layanan Pemberdayaan Perempuan Kewenangan Kabupaten/Kota	1. Jumlah Lembaga Penyedia Layanan Pemberdayaan Perempuan Kewenangan Kabupaten/Kota yang Mendapat Advokasi dan Pendampingan	1. Jumlah Lembaga Penyedia Layanan Pemberdayaan Perempuan Kewenangan Kabupaten/Kota yang Mendapat Advokasi dan Pendampingan	Masyarakat, Semua ASN	Masyarakat, Semua ASN	Kab. Tapin	Kab. Tapin	1. 10 Lembaga	1. 10 Lembaga	34.973.100	32.973.100	(- 2.000.000)	PENDAP ATAN ASLI DAERAH (PAD)	PENDAP ATAN ASLI DAERAH (PAD)	1. 10 Lembaga	34.621.755	Dinas Pemberdayaan Perempuan Dan Perlindungan Anak	
2.8.2.2.0 3.2	Peningkatan Kapasitas Sumber Daya Lembaga Penyedia Layanan Pemberdayaan Perempuan Kewenangan Kabupaten/Kota	1. Jumlah sumber Daya Lembaga Penyedia Layanan Pemberdayaan Perempuan Kewenangan Kabupaten/Kota yang Mendapat Peningkatan Kapasitas	1. Jumlah sumber Daya Lembaga Penyedia Layanan Pemberdayaan Perempuan Kewenangan Kabupaten/Kota yang Mendapat Peningkatan Kapasitas	Masyarakat, Semua ASN	Masyarakat, Semua ASN	Kab. Tapin	Kab. Tapin	1. 1 Orang	1. 1 Orang	130.833.600	130.833.600	0	PENDAP ATAN ASLI DAERAH (PAD)	PENDAP ATAN ASLI DAERAH (PAD)	1. 1 Orang	137.375.280	Dinas Pemberdayaan Perempuan Dan Perlindungan Anak	
2.8.2.2.0 3.3	Pengembangan Komunikasi, Informasi dan Edukasi (KIE) Pemberdayaan Perempuan Kewenangan Kabupaten/Kota	1. Jumlah Dokumen Komunikasi Informasi dan Edukasi (KIE) Pemberdayaan Perempuan Kewenangan Kabupaten/Kota yang Tersedia	1. Jumlah Dokumen Komunikasi Informasi dan Edukasi (KIE) Pemberdayaan Perempuan Kewenangan Kabupaten/Kota yang Tersedia	Masyarakat, Semua ASN	Masyarakat, Semua ASN	Kab. Tapin	Kab. Tapin	1. 1 Dokumen	1. 1 Dokumen	61.727.780	61.727.780	0	PENDAP ATAN ASLI DAERAH (PAD)	PENDAP ATAN ASLI DAERAH (PAD)	1. 1 Dokumen	64.814.169	Dinas Pemberdayaan Perempuan Dan Perlindungan Anak	
2.8.3	Program Perlindungan Perempuan	1. Persentase Kekerasan Terhadap Perempuan Termasuk TPPO 2. Persentase Kekerasan Terhadap Perempuan Termasuk TPPO 3. Persentase Kekerasan Terhadap Perempuan Termasuk TPPO	1. Persentase Kekerasan Terhadap Perempuan Termasuk TPPO 2. Persentase Kekerasan Terhadap Perempuan Termasuk TPPO 3. Persentase Kekerasan Terhadap Perempuan Termasuk TPPO					1. 0.15 % 2. 0.15 % 3. 0.15 %	1. 0.15 % 2. 0.15 % 3. 0.15 %	307.680.000	307.680.000	0				323.064.000		
2.8.3.2.0 1	Pencegahan Kekerasan terhadap Perempuan Lingkup Daerah Kabupaten/Kota	1. Hasil Survey Kepuasan Masyarakat dalam pelaksanaan pelayanan pengaduan perlindungan perempuan dan anak.	1. Hasil Survey Kepuasan Masyarakat dalam pelaksanaan pelayanan pengaduan perlindungan perempuan dan anak.	Masyarakat, Semua ASN	Masyarakat, Semua ASN	Kab. Tapin	Kab. Tapin	1. Sangat Baik Angka	1. Sangat Baik Angka	67.364.500	67.364.500	0	PENDAP ATAN ASLI DAERAH (PAD)	PENDAP ATAN ASLI DAERAH (PAD)	1. Sangat Baik Angka	70.732.725	Dinas Pemberdayaan Perempuan Dan Perlindungan Anak	
2.8.3.2.0 1.1	Koordinasi dan Sinkronisasi Pelaksanaan bagi Perencanaan Kebijakan, Program dan Kegiatan Pencegahan Kekerasan terhadap Perempuan Lingkup Daerah Kabupaten/Kota	1. Jumlah Dokumen Hasil Koordinasi dan Sinkronisasi Pelaksanaan Kebijakan, Program dan Kegiatan Pencegahan Kekerasan terhadap Perempuan Kewenangan Kabupaten/Kota	1. Jumlah Dokumen Hasil Koordinasi dan Sinkronisasi Pelaksanaan Kebijakan, Program dan Kegiatan Pencegahan Kekerasan terhadap Perempuan Kewenangan Kabupaten/Kota	Masyarakat, Semua ASN	Masyarakat, Semua ASN	Kab. Tapin	Kab. Tapin	1. 1 Dokumen	1. 1 Dokumen	67.364.500	67.364.500	0	PENDAP ATAN ASLI DAERAH (PAD)	PENDAP ATAN ASLI DAERAH (PAD)	1. 1 Dokumen	70.732.725	Dinas Pemberdayaan Perempuan Dan Perlindungan Anak	
2.8.3.2.0 2	Penyediaan Layanan Rujukan Lanjutan bagi Perempuan Korban Kekerasan yang Memerlukan Koordinasi Kewenangan Kabupaten/Kota	1. Prosentase Kasus Kekerasan terhadap Perempuan yang di Tangani	1. Prosentase Kasus Kekerasan terhadap Perempuan yang di Tangani	Masyarakat, Semua ASN	Masyarakat, Semua ASN	Kab. Tapin	Kab. Tapin	1. 100%	1. 100%	220.670.700	220.670.700	0	PENDAP ATAN ASLI DAERAH (PAD)	PENDAP ATAN ASLI DAERAH (PAD)	1. 100%	231.704.235	Dinas Pemberdayaan Perempuan Dan Perlindungan Anak	
2.8.3.2.0 2.1	Penyediaan Layanan Pengaduan Masyarakat bagi Perempuan Korban Kekerasan Kewenangan Kabupaten/Kota	1. Jumlah Perempuan Korban Kekerasan Tingkat Kabupaten/Kota yang Mendapatkan Layanan Pengaduan	1. Jumlah Perempuan Korban Kekerasan Tingkat Kabupaten/Kota yang Mendapatkan Layanan Pengaduan	Masyarakat, Semua ASN	Masyarakat, Semua ASN	Kab. Tapin	Kab. Tapin	1. 1 Orang	1. 1 Orang	98.480.000	98.480.000	0	PENDAP ATAN ASLI DAERAH (PAD)	PENDAP ATAN ASLI DAERAH (PAD)	1. 1 Orang	103.404.000	Dinas Pemberdayaan Perempuan Dan Perlindungan Anak	
2.8.3.2.0 2.2	Koordinasi dan Sinkronisasi Pelaksanaan Penyediaan Layanan Rujukan Lanjutan bagi Perempuan Korban Kekerasan Kewenangan Kabupaten/Kota	1. Jumlah Layanan Tindak Lanjut Pengaduan yang Memerlukan Koordinasi dan Sinkronisasi bagi Perempuan Korban Kekerasan Kewenangan Kabupaten/Kota	1. Jumlah Layanan Tindak Lanjut Pengaduan yang Memerlukan Koordinasi dan Sinkronisasi bagi Perempuan Korban Kekerasan Kewenangan Kabupaten/Kota	Masyarakat, Semua ASN	Masyarakat, Semua ASN	Kab. Tapin	Kab. Tapin	1. 10 Layanan	1. 10 Layanan	122.190.700	122.190.700	0	PENDAP ATAN ASLI DAERAH (PAD)	PENDAP ATAN ASLI DAERAH (PAD)	1. 10 Layanan	128.300.235	Dinas Pemberdayaan Perempuan Dan Perlindungan Anak	
2.8.3.2.0 3	Penguatan dan Pengembangan Lembaga Penyedia Layanan Perlindungan Perempuan Tingkat Daerah Kabupaten/Kota	1. Jumlah SDM yang terlatih dalam penanganan pengaduan kekerasan terhadap perempuan dan tindak pidana perdagangan orang (TPPO)	1. Jumlah SDM yang terlatih dalam penanganan pengaduan kekerasan terhadap perempuan dan tindak pidana perdagangan orang (TPPO)	Masyarakat, Semua ASN	Masyarakat, Semua ASN	Kab. Tapin	Kab. Tapin	1. 50 Orang	1. 50 Orang	19.644.800	19.644.800	0	PENDAP ATAN ASLI DAERAH (PAD)	PENDAP ATAN ASLI DAERAH (PAD)	1. 50 Orang	20.627.040	Dinas Pemberdayaan Perempuan Dan Perlindungan Anak	



No.	Urusan/Bidang Urusan/Program/Kegiatan/ Sub Kegiatan	Indikator Kinerja Program / Kegiatan / Sub Kegiatan		Rencana Tahun 2022												Perkiraan Maju Tahun 2023		SKPD Penanggung jawab
				Kelompok Sasaran		Lokasi		Target Capaian		Pagu Indikatif		Sumber Dana		Target Capaian	Pagu Indikatif			
		Sebelum	Sesudah	Sebelum	Sesudah	Sebelum	Sesudah	Sebelum	Sesudah	Sebelum	Sesudah	16	17					
3	4	5	6	7	8	9	10	11	12	13 = 12-11	14	15	16	17	18			
2.8.3.2.0 3.2	Peningkatan Kapasitas Sumber Daya Lembaga Penyedia Layanan Penanganan bagi Perempuan Korban Kekerasan Kewenangan Kabupaten/Kota	1. Jumlah sumber Daya Manusia Lembaga Penyedia Layanan Penanganan bagi Perempuan Korban Kekerasan Kewenangan Kabupaten/Kota yang Mendapat Peningkatan Kapasitas	1. Jumlah sumber Daya Manusia Lembaga Penyedia Layanan Penanganan bagi Perempuan Korban Kekerasan Kewenangan Kabupaten/Kota yang Mendapat Peningkatan Kapasitas	Masyarakat, Semua ASN	Masyarakat, Semua ASN	Kab. Tapin	Kab. Tapin	1. 1 Orang	1. 1 Orang	19.644.800	19.644.800	0	PENDAP ATAN ASLI DAERAH (PAD)	PENDAP ATAN ASLI DAERAH (PAD)	1. 1 Orang	20.627.040	Dinas Pemberdayaan Perempuan Dan Perlindungan Anak	
2.8.4	Program Peningkatan Kualitas Keluarga	1. Persentase perkawinan usia anak di Kabupaten Tapin 2. Persentase Keluarga yang dibina	1. Persentase perkawinan usia anak di Kabupaten Tapin 2. Persentase Keluarga yang dibina					1. 8.74 % 2. 0.6 %	1. 8.74 % 2. 0.6 %	484.981.300	493.671.300	8.690.000				518.354.865		
2.8.4.2.0 1	Peningkatan Kualitas Keluarga dalam Mewujudkan Kesetaraan Gender (KG) dan Hak Anak Tingkat Daerah Kabupaten/Kota	1. Jumlah peserta yang mengikuti kegiatan gerakan pencegahan perkawinan anak	1. Jumlah peserta yang mengikuti kegiatan gerakan pencegahan perkawinan anak	Masyarakat, Semua ASN	Masyarakat, Semua ASN	Kab. Tapin	Kab. Tapin	1. 1800 Orang	1. 1800 Orang	361.928.400	351.968.400	(- 9.960.000)	PENDAP ATAN ASLI DAERAH (PAD)	PENDAP ATAN ASLI DAERAH (PAD)	1. 1800 Orang	369.566.820	Dinas Pemberdayaan Perempuan Dan Perlindungan Anak	
2.8.4.2.0 1.1	Advokasi Kebijakan dan Pendampingan untuk Mewujudkan KG dan Perlindungan Anak Kewenangan Kabupaten/Kota	1. Jumlah Perangkat Daerah yang mendapat Advokasi dan Pendampingan Keluarga untuk Mewujudkan Kesetaraan Gender (KG) dan Perlindungan Anak Kewenangan Kabupaten/Kota	1. Jumlah Perangkat Daerah yang mendapat Advokasi dan Pendampingan Keluarga untuk Mewujudkan Kesetaraan Gender (KG) dan Perlindungan Anak Kewenangan Kabupaten/Kota	Masyarakat, Semua ASN	Masyarakat, Semua ASN	Kab. Tapin	Kab. Tapin	1. 43 Perangkat Daerah	1. 43 Perangkat Daerah	55.467.300	55.467.300	0	PENDAP ATAN ASLI DAERAH (PAD)	PENDAP ATAN ASLI DAERAH (PAD)	1. 43 Perangkat Daerah	58.240.665	Dinas Pemberdayaan Perempuan Dan Perlindungan Anak	
2.8.4.2.0 1.2	Pelaksanaan Komunikasi, Informasi dan Edukasi KG dan Perlindungan Anak bagi Keluarga Kewenangan Kabupaten/Kota	1. Jumlah Komunikasi, Informasi, Edukasi (KIE) Kesetaraan Gender (KG) dan Perlindungan Anak bagi Keluarga Kewenangan Kabupaten/Kota yang Tersedia	1. Jumlah Komunikasi, Informasi, Edukasi (KIE) Kesetaraan Gender (KG) dan Perlindungan Anak bagi Keluarga Kewenangan Kabupaten/Kota yang Tersedia	Masyarakat, Semua ASN	Masyarakat, Semua ASN	Kab. Tapin	Kab. Tapin	1. 1 Dokumen	1. 1 Dokumen	132.379.900	130.679.900	(- 1.700.000)	PENDAP ATAN ASLI DAERAH (PAD)	PENDAP ATAN ASLI DAERAH (PAD)	1. 1 Dokumen	137.213.895	Dinas Pemberdayaan Perempuan Dan Perlindungan Anak	
2.8.4.2.0 1.3	Pengembangan Kegiatan Masyarakat untuk Peningkatan Kualitas Keluarga Kewenangan Kabupaten/Kota	1. Jumlah Laporan Pengembangan Kegiatan Masyarakat untuk Peningkatan Kualitas Keluarga Kewenangan Kabupaten/Kota	1. Jumlah Laporan Pengembangan Kegiatan Masyarakat untuk Peningkatan Kualitas Keluarga Kewenangan Kabupaten/Kota	Masyarakat, Semua ASN	Masyarakat, Semua ASN	Kab. Tapin	Kab. Tapin	1. 1 Laporan	1. 1 Laporan	174.081.200	165.821.200	(- 8.260.000)	PENDAP ATAN ASLI DAERAH (PAD)	PENDAP ATAN ASLI DAERAH (PAD)	1. 1 Laporan	174.112.260	Dinas Pemberdayaan Perempuan Dan Perlindungan Anak	
2.8.4.2.0 2	Penguatan dan Pengembangan Lembaga Penyedia Layanan Peningkatan Kualitas Keluarga dalam Mewujudkan KG dan Hak Anak yang Wilayah Kerjanya dalam Daerah Kabupaten/Kota	1. Jumlah keluarga yang dibina di desa model peningkatan kualitas keluarga	1. Jumlah keluarga yang dibina di desa model peningkatan kualitas keluarga	Masyarakat, Semua ASN	Masyarakat, Semua ASN	Kab. Tapin	Kab. Tapin	1. 50 KK	1. 50 KK	123.052.900	141.702.900	18.650.000	PENDAP ATAN ASLI DAERAH (PAD)	PENDAP ATAN ASLI DAERAH (PAD)	1. 50 KK	148.788.045	Dinas Pemberdayaan Perempuan Dan Perlindungan Anak	
2.8.4.2.0 2.2	Peningkatan Kapasitas Sumber Daya Lembaga Penyedia Layanan Peningkatan Kualitas Keluarga Tingkat Daerah Kabupaten/Kota	1. Jumlah sumberdaya Lembaga Penyedia Layanan Peningkatan Kualitas Keluarga yang mendapat Peningkatan Kapasitas Keluarga Kewenangan Kabupaten/Kota	1. Jumlah sumberdaya Lembaga Penyedia Layanan Peningkatan Kualitas Keluarga yang mendapat Peningkatan Kapasitas Keluarga Kewenangan Kabupaten/Kota	Masyarakat, Semua ASN	Masyarakat, Semua ASN	Kab. Tapin	Kab. Tapin	1. 1 Orang	1. 1 Orang	123.052.900	141.702.900	18.650.000	PENDAP ATAN ASLI DAERAH (PAD)	PENDAP ATAN ASLI DAERAH (PAD)	1. 1 Orang	148.788.045	Dinas Pemberdayaan Perempuan Dan Perlindungan Anak	
2.8.5	Program Pengelolaan Sistem Data Gender Dan Anak	1. Persentase SKPD yang menggunakan buku data terpilah gender dan anak sebagai salah satu bahan dalam penyusunan anggaran dan PPRG SKPD	1. Persentase SKPD yang menggunakan buku data terpilah gender dan anak sebagai salah satu bahan dalam penyusunan anggaran dan PPRG SKPD					1. 70%	1. 70%	123.135.700	119.565.900	(- 3.569.800)				125.544.195		
2.8.5.2.0 1	Pengumpulan, Pengolahan Analisis dan Penyajian Data Gender dan Anak Dalam Kelembagaan Data di Tingkat Daerah Kabupaten/Kota	1. Prosentase form Data Terpilah Gender dan Anak yang dapat terpenuhi sesuai petunjuk teknis	1. Prosentase form Data Terpilah Gender dan Anak yang dapat terpenuhi sesuai petunjuk teknis	Masyarakat, Semua ASN	Masyarakat, Semua ASN	Kab. Tapin	Kab. Tapin	1. 81 From Jenis Data	1. 81 From Jenis Data	123.135.700	119.565.900	(- 3.569.800)	PENDAP ATAN ASLI DAERAH (PAD)	PENDAP ATAN ASLI DAERAH (PAD)	1. 81 From Jenis Data	125.544.195	Dinas Pemberdayaan Perempuan Dan Perlindungan Anak	
2.8.5.2.0 1.1	Penyediaan Data Gender dan Anak di Kewenangan Kabupaten/Kota	1. Jumlah Dokumen Data Gender dan Anak Kabupaten/Kota yang Tersedia	1. Jumlah Dokumen Data Gender dan Anak Kabupaten/Kota yang Tersedia	Masyarakat, Semua ASN	Masyarakat, Semua ASN	Kab. Tapin	Kab. Tapin	1. 1 Dokumen	1. 1 Dokumen	55.966.000	55.966.000	0	PENDAP ATAN ASLI DAERAH (PAD)	PENDAP ATAN ASLI DAERAH (PAD)	1. 1 Dokumen	58.764.300	Dinas Pemberdayaan Perempuan Dan Perlindungan Anak	



No.	Urusan/Bidang Urusan/Program/Kegiatan/ Sub Kegiatan	Indikator Kinerja Program / Kegiatan / Sub Kegiatan		Rencana Tahun 2022												Perkiraan Maju Tahun 2023		SKPD Penanggung jawab
				Kelompok Sasaran		Lokasi		Target Capaian		Pagu Indikatif		Sumber Dana		Target Capaian	Pagu Indikatif			
				Sebelum	Sesudah	Sebelum	Sesudah	Sebelum	Sesudah	Sebelum	Sesudah	Sebelum	Sesudah					
1	2	3	4	5	6	7	8	9	10	11	12	13 = 12-11	14	15	16	17	18	
2.8.5.2.0 1.2	Penyajian dan Pemanfaatan Data Gender dan Anak dalam Kelembagaan Data di Kewenangan Kabupaten/Kota	1. Jumlah Dokumen Penyajian dan Pemanfaatan Data Gender dan Anak dalam Kelembagaan Data di Kewenangan Kabupaten/Kota	1. Jumlah Dokumen Penyajian dan Pemanfaatan Data Gender dan Anak dalam Kelembagaan Data di Kewenangan Kabupaten/Kota	Masyarakat, Semua ASN	Masyarakat, Semua ASN	Kab. Tapin	Kab. Tapin	1. 1 Dokumen	1. 1 Dokumen	67.169.700	63.599.900	(- 3.569.800)	PENDAP ATAN ASLI DAERAH (PAD)	PENDAP ATAN ASLI DAERAH (PAD)	1. 1 Dokumen	66.779.895	Dinas Pemberdayaan Perempuan dan Perlindungan Anak	
2.8.6	Program Pemenuhan Hak Anak (PHA)	1. Persentase kecamatan layak anak yang dikembangkan 2. Persentase Puskesmas ramah anak (PRA) yang dikembangkan 3. Persentase sekolah ramah anak (SRA) yang dikembangkan 4. Persentase Gugus tugas KLA yang aktif dalam pencapaian KLA 5. Capaian Kabupaten Layak Anak 6. Persentase Forum Anak daerah yang aktif sebagai pelopor dalam pembangunan	1. Persentase kecamatan layak anak yang dikembangkan 2. Persentase Puskesmas ramah anak (PRA) yang dikembangkan 3. Persentase sekolah ramah anak (SRA) yang dikembangkan 4. Persentase Gugus tugas KLA yang aktif dalam pencapaian KLA 5. Capaian Kabupaten Layak Anak 6. Persentase Forum Anak daerah yang aktif sebagai pelopor dalam pembangunan					1. 8.33 % 2. 7.69 % 3. 5 % 4. 100 % 5. 500 Pratama 6. 16.32 %	1. 8.33 % 2. 7.69 % 3. 5 % 4. 100 % 5. 500 Pratama 6. 16.32 %	508.941.300	597.802.300	88.861.000				627.692.415		
2.8.6.2.0 1	Pelebagaan PHA pada Lembaga Pemerintah, Nonpemerintah, dan Dunia Usaha Kewenangan Kabupaten/Kota	1. Jumlah Tenaga Kesehatan yang berkompeten untuk mendukung (KLA)	1. Jumlah Tenaga Kesehatan yang berkompeten untuk mendukung (KLA)	Masyarakat, Semua ASN	Masyarakat, Semua ASN	Kab. Tapin	Kab. Tapin	1. 60 Orang	1. 60 Orang	65.811.500	154.672.500	88.861.000	PENDAP ATAN ASLI DAERAH (PAD)	PENDAP ATAN ASLI DAERAH (PAD)	1. 60 Orang	162.406.125	Dinas Pemberdayaan Perempuan dan Perlindungan Anak	
2.8.6.2.0 1.1	Advokasi Kebijakan dan Pendampingan Pemenuhan Hak Anak pada Lembaga Pemerintah, Non Pemerintah, Media dan Dunia Usaha Kewenangan Kabupaten/Kota	1. Jumlah Organisasi Pemerintah, Non Pemerintah, Media dan Dunia Usaha yang Mendapat Advokasi Kebijakan dan Pendampingan Pemenuhan Hak Anak pada Organisasi Pemerintah, Non Pemerintah, Media dan Dunia Usaha	1. Jumlah Organisasi Pemerintah, Non Pemerintah, Media dan Dunia Usaha yang Mendapat Advokasi Kebijakan dan Pendampingan Pemenuhan Hak Anak pada Organisasi Pemerintah, Non Pemerintah, Media dan Dunia Usaha	Masyarakat, Semua ASN	Masyarakat, Semua ASN	Kab. Tapin	Kab. Tapin	1. 1 Organisasi	1. 1 Organisasi	59.892.400	59.892.400	0	PENDAP ATAN ASLI DAERAH (PAD)	PENDAP ATAN ASLI DAERAH (PAD)	1. 1 Organisasi	62.887.020	Dinas Pemberdayaan Perempuan dan Perlindungan Anak	
2.8.6.2.0 1.2	Koordinasi dan Sinkronisasi Pelebagaan Pemenuhan Hak Anak Kewenangan Kabupaten/Kota	1. Jumlah Dokumen Hasil Koordinasi dan Sinkronisasi Pelebagaan Pemenuhan Hak Anak Kewenangan Kabupaten/Kota	1. Jumlah Dokumen Hasil Koordinasi dan Sinkronisasi Pelebagaan Pemenuhan Hak Anak Kewenangan Kabupaten/Kota	Masyarakat, Semua ASN	Masyarakat, Semua ASN	Kab. Tapin	Kab. Tapin	1. 1 Dokumen	1. 1 Dokumen	5.919.100	94.780.100	88.861.000	PENDAP ATAN ASLI DAERAH (PAD)	PENDAP ATAN ASLI DAERAH (PAD)	1. 1 Dokumen	99.519.105	Dinas Pemberdayaan Perempuan dan Perlindungan Anak	
2.8.6.2.0 2	Penguatan dan Pengembangan Lembaga Penyedia Layanan Peningkatan Kualitas Hidup Anak Kewenangan Kabupaten/Kota	1. Jumlah Peserta yang mengikuti Gebyar Ramadhan Anak	1. Jumlah Peserta yang mengikuti Gebyar Ramadhan Anak	Masyarakat, Semua ASN	Masyarakat, Semua ASN	Kab. Tapin	Kab. Tapin	1. 160 Orang	1. 160 Orang	443.129.800	443.129.800	0	PENDAP ATAN ASLI DAERAH (PAD)	PENDAP ATAN ASLI DAERAH (PAD)	1. 160 Orang	465.286.290	Dinas Pemberdayaan Perempuan dan Perlindungan Anak	
2.8.6.2.0 2.2	Koordinasi dan Sinkronisasi Pelaksanaan Pendampingan Peningkatan Kualitas Hidup Anak Tingkat Daerah Kabupaten/Kota	1. Jumlah Dokumen Hasil Koordinasi dan Sinkronisasi Pelaksanaan Peningkatan Kualitas Hidup Anak Kewenangan Kabupaten/Kota	1. Jumlah Dokumen Hasil Koordinasi dan Sinkronisasi Pelaksanaan Peningkatan Kualitas Hidup Anak Kewenangan Kabupaten/Kota	Masyarakat, Semua ASN	Masyarakat, Semua ASN	Kab. Tapin	Kab. Tapin	1. 1 Dokumen	1. 1 Dokumen	36.087.600	36.087.600	0	PENDAP ATAN ASLI DAERAH (PAD)	PENDAP ATAN ASLI DAERAH (PAD)	1. 1 Dokumen	37.891.980	Dinas Pemberdayaan Perempuan dan Perlindungan Anak	
2.8.6.2.0 2.3	Pengembangan Komunikasi, Informasi dan Edukasi Pemenuhan Hak Anak bagi Lembaga Penyedia Layanan Peningkatan Kualitas Hidup Anak Tingkat Daerah Kabupaten/Kota	1. Jumlah Dokumen Komunikasi Informasi dan Edukasi (KIE) Pemenuhan Hak Anak bagi Lembaga Penyedia Layanan Peningkatan Kualitas Hidup Anak Kewenangan Kabupaten/Kota	1. Jumlah Dokumen Komunikasi Informasi dan Edukasi (KIE) Pemenuhan Hak Anak bagi Lembaga Penyedia Layanan Peningkatan Kualitas Hidup Anak Kewenangan Kabupaten/Kota	Masyarakat, Semua ASN	Masyarakat, Semua ASN	Kab. Tapin	Kab. Tapin	1. 1 Dokumen	1. 1 Dokumen	245.618.000	245.618.000	0	PENDAP ATAN ASLI DAERAH (PAD)	PENDAP ATAN ASLI DAERAH (PAD)	1. 1 Dokumen	257.898.900	Dinas Pemberdayaan Perempuan dan Perlindungan Anak	
2.8.6.2.0 2.4	Penguatan Jejaring antar Lembaga Penyedia Layanan Peningkatan Kualitas Hidup Anak Tingkat Daerah Kabupaten/Kota	1. Jumlah Dokumen Hasil Penguatan Jejaring Antar Lembaga Penyedia Layanan Peningkatan Kualitas Hidup Anak Kewenangan Kabupaten/Kota	1. Jumlah Dokumen Hasil Penguatan Jejaring Antar Lembaga Penyedia Layanan Peningkatan Kualitas Hidup Anak Kewenangan Kabupaten/Kota	Masyarakat, Semua ASN	Masyarakat, Semua ASN	Kab. Tapin	Kab. Tapin	1. 1 Dokumen	1. 1 Dokumen	161.424.200	161.424.200	0	PENDAP ATAN ASLI DAERAH (PAD)	PENDAP ATAN ASLI DAERAH (PAD)	1. 1 Dokumen	169.495.410	Dinas Pemberdayaan Perempuan dan Perlindungan Anak	



No.	Urusan/Bidang Urusan/Program/Kegiatan/ Sub Kegiatan	Indikator Kinerja Program / Kegiatan / Sub Kegiatan		Rencana Tahun 2022											Perkiraan Maju Tahun 2023		SKPD Penanggung jawab
				Kelompok Sasaran		Lokasi		Target Capaian		Pagu Indikatif		Sumber Dana		Target Capaian	Pagu Indikatif		
				Sebelum	Sesudah	Sebelum	Sesudah	Sebelum	Sesudah	Sebelum	Sesudah	Sebelum	Sesudah				
1	2	3	4	5	6	7	8	9	10	11	12	13 = 12-11	14	15	16	17	18
2.8.7	Program Perlindungan Khusus Anak	1. Rasio Kekerasan terhadap Anak 2. Rasio Kekerasan terhadap Anak 3. Rasio Kekerasan terhadap Anak	1. Rasio Kekerasan terhadap Anak 2. Rasio Kekerasan terhadap Anak 3. Rasio Kekerasan terhadap Anak					1. 0.5 % 2. 0.5 % 3. 0.5 %	1. 0.5 % 2. 0.5 % 3. 0.5 %	385.666.400	382.317.600	(-3.348.800)				401.433.480	
2.8.7.2.0.1	Pencegahan Kekerasan terhadap Anak yang Melibatkan para Pihak Lingkup Daerah Kabupaten/Kota	1. Hasil Survey Kepuasan Masyarakat dalam pelaksanaan pelayanan pengaduan perlindungan anak.	1. Hasil Survey Kepuasan Masyarakat dalam pelaksanaan pelayanan pengaduan perlindungan anak.	Masyarakat, Semua ASN	Masyarakat, Semua ASN	Kab. Tapin	Kab. Tapin	1. Sangat Baik Angka	1. Sangat Baik Angka	80.878.300	84.628.300	3.750.000	PENDAP ATAN ASLI DAERAH (PAD)	PENDAP ATAN ASLI DAERAH (PAD)	1. Sangat Baik Angka	88.859.715	Dinas Pemberdayaan Perempuan Dan Perlindungan Anak
2.8.7.2.0.1.2	Koordinasi dan Sinkronisasi Pencegahan Kekerasan terhadap Anak Kewenangan Kabupaten/Kota	1. Jumlah Dokumen Hasil Koordinasi dan Sinkronisasi Pencegahan Kekerasan Terhadap Anak Kewenangan Kabupaten/Kota	1. Jumlah Dokumen Hasil Koordinasi dan Sinkronisasi Pencegahan Kekerasan Terhadap Anak Kewenangan Kabupaten/Kota	Masyarakat, Semua ASN	Masyarakat, Semua ASN	Kab. Tapin	Kab. Tapin	1. 1 Dokumen	1. 1 Dokumen	80.878.300	84.628.300	3.750.000	PENDAP ATAN ASLI DAERAH (PAD)	PENDAP ATAN ASLI DAERAH (PAD)	1. 1 Dokumen	88.859.715	Dinas Pemberdayaan Perempuan Dan Perlindungan Anak
2.8.7.2.0.2	Penyediaan Layanan bagi Anak yang Memerlukan Perlindungan Khusus yang Memerlukan	1. Penyediaan Layanan bagi Anak yang Memerlukan Perlindungan Khusus yang Memerlukan Waktu	1. Penyediaan Layanan bagi Anak yang Memerlukan Perlindungan Khusus yang Memerlukan Waktu	Masyarakat, Semua ASN	Masyarakat, Semua ASN	Kab. Tapin	Kab. Tapin	1. 12	1. 12	197.118.200	197.118.200	0	PENDAP ATAN ASLI DAERAH (PAD)	PENDAP ATAN ASLI DAERAH (PAD)	1. 12	206.974.110	Dinas Pemberdayaan Perempuan Dan Perlindungan Anak
2.8.7.2.0.2.1	Penyediaan Layanan Pengaduan Masyarakat bagi Anak yang Memerlukan Perlindungan Khusus Tingkat Daerah Kabupaten/Kota	1. Jumlah Anak yang Memerlukan Perlindungan Khusus Mendapatkan Layanan Pengaduan Kewenangan Kabupaten/Kota	1. Jumlah Anak yang Memerlukan Perlindungan Khusus Mendapatkan Layanan Pengaduan Kewenangan Kabupaten/Kota	Masyarakat, Semua ASN	Masyarakat, Semua ASN	Kab. Tapin	Kab. Tapin	1. 1 Orang	1. 1 Orang	27.321.200	27.321.200	0	PENDAP ATAN ASLI DAERAH (PAD)	PENDAP ATAN ASLI DAERAH (PAD)	1. 1 Orang	28.687.260	Dinas Pemberdayaan Perempuan Dan Perlindungan Anak
2.8.7.2.0.2.2	Koordinasi dan Sinkronisasi Pelaksanaan Pendampingan Anak yang Memerlukan Perlindungan Khusus Kewenangan Kabupaten/Kota	1. Jumlah Layanan Tindak Lanjut Pengaduan yang Memerlukan Koordinasi dan Sinkronisasi bagi Anak yang Memerlukan Perlindungan Khusus Kewenangan Kabupaten/Kota	1. Jumlah Layanan Tindak Lanjut Pengaduan yang Memerlukan Koordinasi dan Sinkronisasi bagi Anak yang Memerlukan Perlindungan Khusus Kewenangan Kabupaten/Kota	Masyarakat, Semua ASN	Masyarakat, Semua ASN	Kab. Tapin	Kab. Tapin	1. 10 Layanan	1. 10 Layanan	169.797.000	169.797.000	0	PENDAP ATAN ASLI DAERAH (PAD)	PENDAP ATAN ASLI DAERAH (PAD)	1. 10 Layanan	178.286.850	Dinas Pemberdayaan Perempuan Dan Perlindungan Anak
2.8.7.2.0.3	Penguatan dan Pengembangan Lembaga Penyedia Layanan bagi Anak yang Memerlukan Perlindungan Khusus Tingkat Daerah Kabupaten/Kota	1. Jumlah SDM yang terlatih dalam penanganan pengaduan kekerasan terhadap perempuan dan tindak pidana perdagangan orang (TPPO)	1. Jumlah SDM yang terlatih dalam penanganan pengaduan kekerasan terhadap perempuan dan tindak pidana perdagangan orang (TPPO)	Masyarakat, Semua ASN	Masyarakat, Semua ASN	Kab. Tapin	Kab. Tapin	1. 72 Orang	1. 72 Orang	107.669.900	100.571.100	(-7.098.800)	PENDAP ATAN ASLI DAERAH (PAD)	PENDAP ATAN ASLI DAERAH (PAD)	1. 72 Orang	105.599.655	Dinas Pemberdayaan Perempuan Dan Perlindungan Anak
2.8.7.2.0.3.2	Koordinasi dan Sinkronisasi Peningkatan Kapasitas Sumber Daya Lembaga Penyedia Layanan Anak yang Memerlukan Perlindungan Khusus Tingkat Daerah Kabupaten/Kota	1. Jumlah Dokumen Hasil Koordinasi dan Sinkronisasi Peningkatan Kapasitas Sumber Daya Lembaga Penyedia Layanan Anak yang Memerlukan Perlindungan Khusus Kewenangan Kabupaten/Kota	1. Jumlah Dokumen Hasil Koordinasi dan Sinkronisasi Peningkatan Kapasitas Sumber Daya Lembaga Penyedia Layanan Anak yang Memerlukan Perlindungan Khusus Kewenangan Kabupaten/Kota	Masyarakat, Semua ASN	Masyarakat, Semua ASN	Kab. Tapin	Kab. Tapin	1. 1 Dokumen	1. 1 Dokumen	96.547.900	87.239.100	(-9.308.800)	PENDAP ATAN ASLI DAERAH (PAD)	PENDAP ATAN ASLI DAERAH (PAD)	1. 1 Dokumen	91.601.055	Dinas Pemberdayaan Perempuan Dan Perlindungan Anak
2.8.7.2.0.3.3	Koordinasi dan Sinkronisasi Penguatan Jejaring antar Lembaga Penyedia Layanan Anak yang Memerlukan Perlindungan Khusus Tingkat Daerah Kabupaten/Kota	1. Jumlah Dokumen Hasil Koordinasi dan Sinkronisasi Penguatan Jejaring antar Lembaga Penyedia Layanan Anak yang Memerlukan Perlindungan Khusus Kewenangan Kabupaten/Kota	1. Jumlah Dokumen Hasil Koordinasi dan Sinkronisasi Penguatan Jejaring antar Lembaga Penyedia Layanan Anak yang Memerlukan Perlindungan Khusus Kewenangan Kabupaten/Kota	Masyarakat, Semua ASN	Masyarakat, Semua ASN	Kab. Tapin	Kab. Tapin	1. 1 Dokumen	1. 1 Dokumen	11.122.000	13.332.000	2.210.000	PENDAP ATAN ASLI DAERAH (PAD)	PENDAP ATAN ASLI DAERAH (PAD)	1. 1 Dokumen	13.998.600	Dinas Pemberdayaan Perempuan Dan Perlindungan Anak
	Dinas Ketahanan Pangan									8.269.982.782	8.319.982.782	50.000.000				8.735.981.921	
2	URUSAN PEMERINTAHAN WAJIB YANG TIDAK BERKAITAN DENGAN PELAYANAN DASAR																
2.9	Pangan																
2.9.1	Program Penunjang Urusan Pemerintahan Daerah Kabupaten/Kota	1. Persentase Laporan Kinerja yang disusun dan dilaporkan tepat waktu	1. Persentase Laporan Kinerja yang disusun dan dilaporkan tepat waktu					1. 100%	1. 100%	3.928.161.674	3.951.430.974	23.269.300				4.149.002.523	





No.	Urusan/Bidang Urusan/Program/Kegiatan/ Sub Kegiatan	Indikator Kinerja Program / Kegiatan / Sub Kegiatan		Rencana Tahun 2022												Perkiraan Maju Tahun 2023		SKPD Penanggung jawab
				Kelompok Sasaran		Lokasi		Target Capaian		Pagu Indikatif		Sumber Dana		Target Capaian	Pagu Indikatif			
		Sebelum	Sesudah	Sebelum	Sesudah	Sebelum	Sesudah	Sebelum	Sesudah	Sebelum	Sesudah	Sebelum	Sesudah					
1	2	3	4	5	6	7	8	9	10	11	12	13 = 12-11	14	15	16	17	18	
		2. Persentase pemenuhan layanan penunjang urusan pemerintahan Dinas Ketahanan Pangan	2. Persentase pemenuhan layanan penunjang urusan pemerintahan Dinas Ketahanan Pangan					2. 100%	2. 100%									
2.9.1.2.0 1	Perencanaan, Penganggaran, dan Evaluasi Kinerja Perangkat Daerah	1. Terlaksananya Perencanaan, Penganggaran, dan Evaluasi Kinerja Perangkat Daerah	1. Terlaksananya Perencanaan, Penganggaran, dan Evaluasi Kinerja Perangkat Daerah	Masyarakat, Semua ASN	Masyarakat, Semua ASN	Kab. Tapin	Kab. Tapin	1. 1 TAHUN	1. 1 TAHUN	69.050.100	61.850.100	(- 7.200.000)	PENDAP ATAN ASLI DAERAH (PAD)	PENDAP ATAN ASLI DAERAH (PAD)	1. 1 TAHUN	64.942.605	Dinas Ketahanan Pangan	
2.9.1.2.0 1.6	Koordinasi dan Penyusunan Laporan Capaian Kinerja dan Ikhtisar Realisasi Kinerja SKPD	1. Jumlah Laporan Capaian Kinerja dan Ikhtisar Realisasi Kinerja SKPD dan Laporan Hasil Koordinasi Penyusunan Laporan Capaian Kinerja dan Ikhtisar Realisasi Kinerja SKPD	1. Jumlah Laporan Capaian Kinerja dan Ikhtisar Realisasi Kinerja SKPD dan Laporan Hasil Koordinasi Penyusunan Laporan Capaian Kinerja dan Ikhtisar Realisasi Kinerja SKPD	Masyarakat, Semua ASN	Masyarakat, Semua ASN	Kab. Tapin	Kab. Tapin	1. 13 Laporan	1. 13 Laporan	69.050.100	61.850.100	(- 7.200.000)	PENDAP ATAN ASLI DAERAH (PAD)	PENDAP ATAN ASLI DAERAH (PAD)	1. 13 Laporan	64.942.605	Dinas Ketahanan Pangan	
2.9.1.2.0 2	Administrasi Keuangan Perangkat Daerah	1. TERLAKSANANYA ADMINISTRASI KEUANGAN PERANGKAT DAERAH 2. TERLAKSANANYA ADMINISTRASI KEUANGAN PERANGKAT DAERAH	1. TERLAKSANANYA ADMINISTRASI KEUANGAN PERANGKAT DAERAH 2. TERLAKSANANYA ADMINISTRASI KEUANGAN PERANGKAT DAERAH	Masyarakat, Semua ASN	Masyarakat, Semua ASN	Kab. Tapin	Kab. Tapin	1. 1 TAHUN 2. 1 TAHUN	1. 1 TAHUN 2. 1 TAHUN	2.485.033.378	2.485.033.378	0	PENDAP ATAN ASLI DAERAH (PAD)	PENDAP ATAN ASLI DAERAH (PAD)	1. 1 TAHUN 2. 1 TAHUN	2.609.285.047	Dinas Ketahanan Pangan	
2.9.1.2.0 2.1	Penyediaan Gaji dan Tunjangan ASN	1. Jumlah Orang yang Menerima Gaji dan Tunjangan ASN	1. Jumlah Orang yang Menerima Gaji dan Tunjangan ASN	Masyarakat, Semua ASN	Masyarakat, Semua ASN	Kab. Tapin	Kab. Tapin	1. 16 Orang/Bulan	1. 16 Orang/Bulan	2.445.733.378	2.445.733.378	0	PENDAP ATAN ASLI DAERAH (PAD)	PENDAP ATAN ASLI DAERAH (PAD)	1. 16 Orang/Bulan	2.568.020.047	Dinas Ketahanan Pangan	
2.9.1.2.0 2.5	Koordinasi dan Penyusunan Laporan Keuangan Akhir Tahun SKPD	1. Jumlah Laporan Keuangan Akhir Tahun SKPD dan Laporan Hasil Koordinasi Penyusunan Laporan Keuangan Akhir Tahun SKPD	1. Jumlah Laporan Keuangan Akhir Tahun SKPD dan Laporan Hasil Koordinasi Penyusunan Laporan Keuangan Akhir Tahun SKPD	Masyarakat, Semua ASN	Masyarakat, Semua ASN	Kab. Tapin	Kab. Tapin	1. 2 Laporan	1. 2 Laporan	39.300.000	39.300.000	0	PENDAP ATAN ASLI DAERAH (PAD)	PENDAP ATAN ASLI DAERAH (PAD)	1. 2 Laporan	41.265.000	Dinas Ketahanan Pangan	
2.9.1.2.0 6	Administrasi Umum Perangkat Daerah	1. Terlaksananya Administrasi Umum Perangkat Daerah 2. Terlaksananya Administrasi Umum Perangkat Daerah	1. Terlaksananya Administrasi Umum Perangkat Daerah 2. Terlaksananya Administrasi Umum Perangkat Daerah	Masyarakat, Semua ASN	Masyarakat, Semua ASN	Kab. Tapin	Kab. Tapin	1. 1 TAHUN 2. 1 TAHUN	1. 1 TAHUN 2. 1 TAHUN	1.096.152.800	1.130.422.100	34.269.300	PENDAP ATAN ASLI DAERAH (PAD)	PENDAP ATAN ASLI DAERAH (PAD)	1. 1 TAHUN 2. 1 TAHUN	1.186.943.205	Dinas Ketahanan Pangan	
2.9.1.2.0 6.1	Penyediaan Komponen Instalasi Listrik/Penerangan Bangunan Kantor	1. Jumlah Paket Komponen Instalasi Listrik/Penerangan Bangunan Kantor yang Disediakan	1. Jumlah Paket Komponen Instalasi Listrik/Penerangan Bangunan Kantor yang Disediakan	Masyarakat, Semua ASN	Masyarakat, Semua ASN	Kab. Tapin	Kab. Tapin	1. 1 Paket	1. 1 Paket	9.999.400	9.999.400	0	PENDAP ATAN ASLI DAERAH (PAD)	PENDAP ATAN ASLI DAERAH (PAD)	1. 1 Paket	10.499.370	Dinas Ketahanan Pangan	
2.9.1.2.0 6.2	Penyediaan Peralatan dan Perlengkapan Kantor	1. Jumlah Paket Peralatan dan Perlengkapan Kantor yang Disediakan	1. Jumlah Paket Peralatan dan Perlengkapan Kantor yang Disediakan	Masyarakat, Semua ASN	Masyarakat, Semua ASN	Kab. Tapin	Kab. Tapin	1. 10 Paket	1. 10 Paket	152.137.300	202.137.300	50.000.000	PENDAP ATAN ASLI DAERAH (PAD)	PENDAP ATAN ASLI DAERAH (PAD)	1. 10 Paket	212.244.165	Dinas Ketahanan Pangan	
2.9.1.2.0 6.4	Penyediaan Bahan Logistik Kantor	1. Jumlah Paket Bahan Logistik Kantor yang Disediakan	1. Jumlah Paket Bahan Logistik Kantor yang Disediakan	Masyarakat, Semua ASN	Masyarakat, Semua ASN	Kab. Tapin	Kab. Tapin	1. 5 Paket	1. 5 Paket	114.390.000	92.790.000	(- 21.600.000)	PENDAP ATAN ASLI DAERAH (PAD)	PENDAP ATAN ASLI DAERAH (PAD)	1. 5 Paket	97.429.500	Dinas Ketahanan Pangan	
2.9.1.2.0 6.5	Penyediaan Barang Cetak dan Penggandaan	1. Jumlah Paket Barang Cetak dan Penggandaan yang Disediakan	1. Jumlah Paket Barang Cetak dan Penggandaan yang Disediakan	Masyarakat, Semua ASN	Masyarakat, Semua ASN	Kab. Tapin	Kab. Tapin	1. 2 Paket	1. 2 Paket	24.400.100	24.400.100	0	PENDAP ATAN ASLI DAERAH (PAD)	PENDAP ATAN ASLI DAERAH (PAD)	1. 2 Paket	25.620.105	Dinas Ketahanan Pangan	
2.9.1.2.0 6.7	Penyediaan Bahan/Material	1. Jumlah Paket Bahan/Material yang Disediakan	1. Jumlah Paket Bahan/Material yang Disediakan	Masyarakat, Semua ASN	Masyarakat, Semua ASN	Kab. Tapin	Kab. Tapin	1. 1 Paket	1. 1 Paket	3.556.000	3.556.000	0	PENDAP ATAN ASLI DAERAH (PAD)	PENDAP ATAN ASLI DAERAH (PAD)	1. 1 Paket	3.733.800	Dinas Ketahanan Pangan	
2.9.1.2.0 6.8	Fasilitasi Kunjungan Tamu	1. Jumlah Laporan Fasilitasi Kunjungan Tamu	1. Jumlah Laporan Fasilitasi Kunjungan Tamu	Masyarakat, Semua ASN	Masyarakat, Semua ASN	Kab. Tapin	Kab. Tapin	1. 1 Laporan	1. 1 Laporan	11.680.000	11.680.000	0	PENDAP ATAN ASLI DAERAH (PAD)	PENDAP ATAN ASLI DAERAH (PAD)	1. 1 Laporan	12.264.000	Dinas Ketahanan Pangan	
2.9.1.2.0 6.9	Penyelenggaraan Rapat Koordinasi dan Konsultasi SKPD	1. Jumlah Laporan Penyelenggaraan Rapat Koordinasi dan Konsultasi SKPD	1. Jumlah Laporan Penyelenggaraan Rapat Koordinasi dan Konsultasi SKPD	Masyarakat, Semua ASN	Masyarakat, Semua ASN	Kab. Tapin	Kab. Tapin	1. 300 Laporan	1. 300 Laporan	779.990.000	785.859.300	5.869.300	PENDAP ATAN ASLI DAERAH (PAD)	PENDAP ATAN ASLI DAERAH (PAD)	1. 300 Laporan	825.152.265	Dinas Ketahanan Pangan	
2.9.1.2.0 8	Penyediaan Jasa Penunjang Urusan Pemerintahan Daerah	1. Terlaksananya Penyediaan Jasa Penunjang Urusan Pemerintahan Daerah	1. Terlaksananya Penyediaan Jasa Penunjang Urusan Pemerintahan Daerah	Masyarakat, Semua ASN	Masyarakat, Semua ASN	Kab. Tapin	Kab. Tapin	1. 1 TAHUN	1. 1 TAHUN	127.983.600	104.183.600	(- 23.800.000)	PENDAP ATAN ASLI DAERAH (PAD)	PENDAP ATAN ASLI DAERAH (PAD)	1. 1 TAHUN	109.392.780	Dinas Ketahanan Pangan	



No.	Urusan/Bidang Urusan/Program/Kegiatan/ Sub Kegiatan	Indikator Kinerja Program / Kegiatan / Sub Kegiatan		Rencana Tahun 2022												Perkiraan Maju Tahun 2023		SKPD Penanggung jawab
				Kelompok Sasaran		Lokasi		Target Capaian		Pagu Indikatif		Sumber Dana		Target Capaian	Pagu Indikatif			
		Sebelum	Sesudah	Sebelum	Sesudah	Sebelum	Sesudah	Sebelum	Sesudah	Sebelum	Sesudah	13 = 12-11	14			15		
1	2	3	4	5	6	7	8	9	10	11	12	13 = 12-11	14	15	16	17	18	
2.9.1.2.0 8.2	Penyediaan Jasa Komunikasi, Sumber Daya Air dan Listrik	1. Jumlah Laporan Penyediaan Jasa Komunikasi Sumber Daya Air dan Listrik yang Disediakan	1. Jumlah Laporan Penyediaan Jasa Komunikasi Sumber Daya Air dan Listrik yang Disediakan	Masyarakat, Semua ASN	Masyarakat, Semua ASN	Kab. Tapin	Kab. Tapin	1. 3 Laporan	1. 3 Laporan	53.983.600	40.983.600	(-13.000.000)	PENDAP ATAN ASLI DAERAH (PAD)	PENDAP ATAN ASLI DAERAH (PAD)	1. 3 Laporan	43.032.780	Dinas Ketahanan Pangan	
2.9.1.2.0 8.4	Penyediaan Jasa Pelayanan Umum Kantor	1. Jumlah Laporan Penyediaan Jasa Pelayanan Umum Kantor yang Disediakan	1. Jumlah Laporan Penyediaan Jasa Pelayanan Umum Kantor yang Disediakan	Masyarakat, Semua ASN	Masyarakat, Semua ASN	Kab. Tapin	Kab. Tapin	1. 1 Laporan	1. 1 Laporan	74.000.000	63.200.000	(-10.800.000)	PENDAP ATAN ASLI DAERAH (PAD)	PENDAP ATAN ASLI DAERAH (PAD)	1. 1 Laporan	66.360.000	Dinas Ketahanan Pangan	
2.9.1.2.0 9	Pemeliharaan Barang Milik Daerah Penunjang Urusan Pemerintahan Daerah	1. Terlaksananya Pemeliharaan Barang Milik Daerah Penunjang Urusan Pemerintahan Daerah	1. Terlaksananya Pemeliharaan Barang Milik Daerah Penunjang Urusan Pemerintahan Daerah	Masyarakat, Semua ASN	Masyarakat, Semua ASN	Kab. Tapin	Kab. Tapin	1. 1 TAHUN	1. 1 TAHUN	149.941.796	169.941.796	20.000.000	PENDAP ATAN ASLI DAERAH (PAD)	PENDAP ATAN ASLI DAERAH (PAD)	1. 1 TAHUN	178.438.886	Dinas Ketahanan Pangan	
2.9.1.2.0 9.2	Penyediaan Jasa Pemeliharaan, Biaya Pemeliharaan, Pajak dan Perizinan Kendaraan Dinas Operasional atau Lapangan	1. Jumlah Kendaraan Dinas Operasional atau Lapangan yang Dipelihara dan dibayarkan Pajak dan Perizinannya	1. Jumlah Kendaraan Dinas Operasional atau Lapangan yang Dipelihara dan dibayarkan Pajak dan Perizinannya	Masyarakat, Semua ASN	Masyarakat, Semua ASN	Kab. Tapin	Kab. Tapin	1. 24 Unit	1. 24 Unit	116.770.900	116.770.900	0	PENDAP ATAN ASLI DAERAH (PAD)	PENDAP ATAN ASLI DAERAH (PAD)	1. 24 Unit	122.609.445	Dinas Ketahanan Pangan	
2.9.1.2.0 9.6	Pemeliharaan Peralatan dan Mesin Lainnya	1. Jumlah Peralatan dan Mesin Lainnya yang Dipelihara	1. Jumlah Peralatan dan Mesin Lainnya yang Dipelihara	Masyarakat, Semua ASN	Masyarakat, Semua ASN	Kab. Tapin	Kab. Tapin	1. 20 Unit	1. 20 Unit	13.200.000	13.200.000	0	PENDAP ATAN ASLI DAERAH (PAD)	PENDAP ATAN ASLI DAERAH (PAD)	1. 20 Unit	13.860.000	Dinas Ketahanan Pangan	
2.9.1.2.0 9.10	Pemeliharaan/Rehabilitasi Sarana dan Prasarana Gedung Kantor atau Bangunan Lainnya yang Dipelihara/Direhabilitasi	1. Jumlah Sarana dan Prasarana Gedung Kantor atau Bangunan Lainnya yang Dipelihara/Direhabilitasi	1. Jumlah Sarana dan Prasarana Gedung Kantor atau Bangunan Lainnya yang Dipelihara/Direhabilitasi	Masyarakat, Semua ASN	Masyarakat, Semua ASN	Kab. Tapin	Kab. Tapin	1. 1 Unit	1. 1 Unit	19.970.896	39.970.896	20.000.000	PENDAP ATAN ASLI DAERAH (PAD)	PENDAP ATAN ASLI DAERAH (PAD)	1. 1 Unit	41.969.441	Dinas Ketahanan Pangan	
2.9.2	Program Pengelolaan Sumber Daya Ekonomi Untuk Kedaulatan Dan Kemandirian Pangan	1. Persentase Pengelolaan Sumber Daya Ekonomi Untuk Kedaulatan Dan Kemandirian Pangan	1. Persentase Pengelolaan Sumber Daya Ekonomi Untuk Kedaulatan Dan Kemandirian Pangan					1. 100%	1. 100%	2.000.000.000	2.000.000.000	0				2.100.000.000		
2.9.2.2.0 1	Penyediaan Infrastruktur dan Seluruh Pendukung Kemandirian Pangan sesuai Kewenangan Daerah Kabupaten/Kota	1. Penyediaan Infrastruktur dan Seluruh Pendukung Kemandirian Pangan sesuai Kewenangan Daerah Kabupaten/Kota Waktu	1. Penyediaan Infrastruktur dan Seluruh Pendukung Kemandirian Pangan sesuai Kewenangan Daerah Kabupaten/Kota Waktu	Masyarakat, Semua ASN	Masyarakat, Semua ASN	Kab. Tapin	Kab. Tapin	1. 12	1. 12	2.000.000.000	2.000.000.000	0	PENDAP ATAN ASLI DAERAH (PAD)	PENDAP ATAN ASLI DAERAH (PAD)	1. 12	2.100.000.000	Dinas Ketahanan Pangan	
2.9.2.2.0 1.1	Penyediaan Infrastruktur Lumbung Pangan	1. Jumlah Lumbung Pangan yang Tersedia	1. Jumlah Lumbung Pangan yang Tersedia	Masyarakat, Semua ASN	Masyarakat, Semua ASN	Kab. Tapin	Kab. Tapin	1. 1 Unit	1. 1 Unit	2.000.000.000	2.000.000.000	0	PENDAP ATAN ASLI DAERAH (PAD)	PENDAP ATAN ASLI DAERAH (PAD)	1. 1 Unit	2.100.000.000	Dinas Ketahanan Pangan	
2.9.3	Program Peningkatan Diversifikasi Dan Ketahanan Pangan Masyarakat	1. Persentase Skor Pola Pangan Harapan (PPH) Ketersediaan 2. Persentase Penguatan Cadangan Pangan Pemerintah (CPP) 3. Persentase Skor Pola Pangan Harapan (PPH) Ketersediaan	1. Persentase Skor Pola Pangan Harapan (PPH) Ketersediaan 2. Persentase Penguatan Cadangan Pangan Pemerintah (CPP) 3. Persentase Skor Pola Pangan Harapan (PPH) Ketersediaan					1. 100% 2. 100% 3. 100%	1. 100% 2. 100% 3. 100%	2.191.330.908	2.218.330.908	27.000.000				2.329.247.453		
2.9.3.2.0 1	Penyediaan dan Penyaluran Pangan Pokok atau Pangan Lainnya sesuai dengan Kebutuhan Daerah Kabupaten/Kota dalam rangka Stabilisasi Pasokan dan Harga Pangan	1. Persentase ketersediaan informasi pasokan, harga dan akses pangan di daerah 2. Persentase ketersediaan informasi pasokan, harga dan akses pangan di daerah	1. Persentase ketersediaan informasi pasokan, harga dan akses pangan di daerah 2. Persentase ketersediaan informasi pasokan, harga dan akses pangan di daerah	Masyarakat, Semua ASN	Masyarakat, Semua ASN	Kab. Tapin	Kab. Tapin	1. 100% 2. 100%	1. 100% 2. 100%	413.905.508	433.955.508	20.050.000	PENDAP ATAN ASLI DAERAH (PAD)	PENDAP ATAN ASLI DAERAH (PAD)	1. 100% 2. 100%	455.653.283	Dinas Ketahanan Pangan	
2.9.3.2.0 1.1	Penyediaan Informasi Harga Pangan dan Neraca Bahan Makanan	1. Informasi Harga Pangan dan Neraca Bahan Makanan	1. Informasi Harga Pangan dan Neraca Bahan Makanan	Masyarakat, Semua ASN	Masyarakat, Semua ASN	Kab. Tapin	Kab. Tapin	1. 2 Laporan	1. 2 Laporan	25.650.100	25.650.100	0	PENDAP ATAN ASLI DAERAH (PAD)	PENDAP ATAN ASLI DAERAH (PAD)	1. 2 Laporan	26.932.605	Dinas Ketahanan Pangan	
2.9.3.2.0 1.2	Penyediaan Pangan Berbasis Sumber Daya Lokal	1. Pangan Berbasis Sumber Daya Lokal yang Tersedia	1. Pangan Berbasis Sumber Daya Lokal yang Tersedia	Masyarakat, Semua ASN	Masyarakat, Semua ASN	Kab. Tapin	Kab. Tapin	1. 2 Laporan	1. 2 Laporan	338.185.308	353.485.308	15.300.000	PENDAP ATAN ASLI DAERAH (PAD)	PENDAP ATAN ASLI DAERAH (PAD)	1. 2 Laporan	371.159.573	Dinas Ketahanan Pangan	
2.9.3.2.0 1.3	Koordinasi, Sinkronisasi dan Pelaksanaan Distribusi Pangan Pokok	1. Jumlah Koordinasi Sinkronisasi dan Pelaksanaan Distribusi Pangan Pokok dan	1. Jumlah Koordinasi Sinkronisasi dan Pelaksanaan Distribusi Pangan Pokok dan	Masyarakat, Semua ASN	Masyarakat, Semua ASN	Kab. Tapin	Kab. Tapin	1. 2 Laporan	1. 2 Laporan	26.900.100	26.900.100	0	PENDAP ATAN ASLI	PENDAP ATAN ASLI	1. 2 Laporan	28.245.105	Dinas Ketahanan Pangan	



No.	Urusan/Bidang Urusan/Program/Kegiatan/ Sub Kegiatan	Indikator Kinerja Program / Kegiatan / Sub Kegiatan		Rencana Tahun 2022												Perkiraan Maju Tahun 2023		SKPD Penanggung jawab
				Kelompok Sasaran		Lokasi		Target Capaian		Pagu Indikatif		Sumber Dana		Target Capaian	Pagu Indikatif			
				Sebelum	Sesudah	Sebelum	Sesudah	Sebelum	Sesudah	Sebelum	Sesudah	Sebelum	Sesudah					
1	2	3	4	5	6	7	8	9	10	11	12	13 = 12-11	14	15	16	17	18	
	dan Pangan Lainnya	Pangan Lainnya	Pangan Lainnya	ASN	ASN									DAERAH (PAD)	DAERAH (PAD)			
2.9.3.2.0 1.4	Pemantauan Stok, Pasokan dan Harga Pangan	1. Pemantauan Stok Pasokan dan Harga Pangan	1. Pemantauan Stok Pasokan dan Harga Pangan	Masyarakat, Semua ASN	Masyarakat, Semua ASN	Kab. Tapin	Kab. Tapin	1. 2 Dokumen	1. 2 Dokumen	6.470.100	11.220.100	4.750.000		PENDAP ATAN ASLI DAERAH (PAD)	PENDAP ATAN ASLI DAERAH (PAD)	1. 2 Dokumen	11.781.105	Dinas Ketahanan Pangan
2.9.3.2.0 1.5	Pengembangan Kelembagaan dan Jaringan Distribusi Pangan	1. Jumlah Kelembagaan dan Jaringan Distribusi Pangan yang Dikembangkan	1. Jumlah Kelembagaan dan Jaringan Distribusi Pangan yang Dikembangkan	Masyarakat, Semua ASN	Masyarakat, Semua ASN	Kab. Tapin	Kab. Tapin	1. 3 Unit	1. 3 Unit	16.699.900	16.699.900	0		PENDAP ATAN ASLI DAERAH (PAD)	PENDAP ATAN ASLI DAERAH (PAD)	1. 3 Unit	17.534.895	Dinas Ketahanan Pangan
2.9.3.2.0 2	Pengelolaan dan Keseimbangan Cadangan Pangan Kabupaten/Kota	1. Persentase ketersediaan / stok cadangan pangan daerah yang tersedia	1. Persentase ketersediaan / stok cadangan pangan daerah yang tersedia	Masyarakat, Semua ASN	Masyarakat, Semua ASN	Kab. Tapin	Kab. Tapin	1. 100%	1. 100%	1.008.244.000	1.030.494.000	22.250.000		PENDAP ATAN ASLI DAERAH (PAD)	PENDAP ATAN ASLI DAERAH (PAD)	1. 100%	1.082.018.700	Dinas Ketahanan Pangan
2.9.3.2.0 2.4	Pemeliharaan Cadangan Pangan Pemerintah Kabupaten/Kota	1. Jumlah Cadangan Pangan Pemerintah Kabupaten/Kota yang Terpelihara	1. Jumlah Cadangan Pangan Pemerintah Kabupaten/Kota yang Terpelihara	Masyarakat, Semua ASN	Masyarakat, Semua ASN	Kab. Tapin	Kab. Tapin	1. 10 Ton	1. 10 Ton	1.008.244.000	1.030.494.000	22.250.000		PENDAP ATAN ASLI DAERAH (PAD)	PENDAP ATAN ASLI DAERAH (PAD)	1. 10 Ton	1.082.018.700	Dinas Ketahanan Pangan
2.9.3.2.0 4	Pelaksanaan Pencapaian Target Konsumsi Pangan Perkapita/Tahun sesuai dengan Angka Kecukupan Gizi	1. Persentase Peningkatan konsumsi sayur dan buah 2. Persentase Peningkatan konsumsi sayur dan buah	1. Persentase Peningkatan konsumsi sayur dan buah 2. Persentase Peningkatan konsumsi sayur dan buah	Masyarakat, Semua ASN	Masyarakat, Semua ASN	Kab. Tapin	Kab. Tapin	1. 100% 2. 100%	1. 100% 2. 100%	769.181.400	753.881.400	(-15.300.000)		PENDAP ATAN ASLI DAERAH (PAD)	PENDAP ATAN ASLI DAERAH (PAD)	1. 100% 2. 100%	791.575.470	Dinas Ketahanan Pangan
2.9.3.2.0 4.1	Penyusunan dan Penetapan Target Konsumsi Pangan per Kapita per Tahun	1. Target Konsumsi Pangan Per Kapita Per Tahun	1. Target Konsumsi Pangan Per Kapita Per Tahun	Masyarakat, Semua ASN	Masyarakat, Semua ASN	Kab. Tapin	Kab. Tapin	1. 2 Dokumen	1. 2 Dokumen	298.212.600	186.007.700	(-112.204.900)		PENDAP ATAN ASLI DAERAH (PAD)	PENDAP ATAN ASLI DAERAH (PAD)	1. 2 Dokumen	195.308.085	Dinas Ketahanan Pangan
2.9.3.2.0 4.2	Pemberdayaan Masyarakat dalam Pengankaragaman Konsumsi Pangan Berbasis Sumber Daya Lokal	1. Jumlah Pemberdayaan Kelompok Masyarakat dalam Pengankaragaman Konsumsi Pangan Berbasis Sumber Daya Lokal	1. Jumlah Pemberdayaan Kelompok Masyarakat dalam Pengankaragaman Konsumsi Pangan Berbasis Sumber Daya Lokal	Masyarakat, Semua ASN	Masyarakat, Semua ASN	Kab. Tapin	Kab. Tapin	1. 2 Laporan	1. 2 Laporan	470.968.800	567.873.700	96.904.900		PENDAP ATAN ASLI DAERAH (PAD)	PENDAP ATAN ASLI DAERAH (PAD)	1. 2 Laporan	596.267.385	Dinas Ketahanan Pangan
2.9.4	Program Penanganan Kerawanan Pangan	1. Persentase daerah rawan pangan yang tertangani 2. Persentase daerah rawan pangan yang tertangani	1. Persentase daerah rawan pangan yang tertangani 2. Persentase daerah rawan pangan yang tertangani					1. 100% 2. 100%	1. 100% 2. 100%	75.100.200	74.830.900	(-269.300)					78.572.445	
2.9.4.2.0 1	Penyusunan Peta Kerentanan dan Ketahanan Pangan Kecamatan	1. Persentase Hasil analisa peta kerentanan dan ketahanan pangan Kecamatan yang disusun 2. Persentase Hasil analisa peta kerentanan dan ketahanan pangan Kecamatan yang disusun	1. Persentase Hasil analisa peta kerentanan dan ketahanan pangan Kecamatan yang disusun 2. Persentase Hasil analisa peta kerentanan dan ketahanan pangan Kecamatan yang disusun	Masyarakat, Semua ASN	Masyarakat, Semua ASN	Kab. Tapin	Kab. Tapin	1. 100% 2. 100%	1. 100% 2. 100%	53.600.100	53.600.100	0		PENDAP ATAN ASLI DAERAH (PAD)	PENDAP ATAN ASLI DAERAH (PAD)	1. 100% 2. 100%	56.280.105	Dinas Ketahanan Pangan
2.9.4.2.0 1.1	Penyusunan, Pemutakhiran dan Analisis Peta Ketahanan dan Kerentanan Pangan	1. Peta dan Analisis Ketahanan dan Kerentanan Pangan yang Dimutakhirkan	1. Peta dan Analisis Ketahanan dan Kerentanan Pangan yang Dimutakhirkan	Masyarakat, Semua ASN	Masyarakat, Semua ASN	Kab. Tapin	Kab. Tapin	1. 2 Dokumen	1. 2 Dokumen	53.600.100	53.600.100	0		PENDAP ATAN ASLI DAERAH (PAD)	PENDAP ATAN ASLI DAERAH (PAD)	1. 2 Dokumen	56.280.105	Dinas Ketahanan Pangan
2.9.4.2.0 2	Penanganan Kerawanan Pangan Kewenangan Kabupaten/Kota	1. Persentase Penanganan Kerawanan Pangan Kewenangan Kabupaten/Kota 2. Persentase Penanganan Kerawanan Pangan Kewenangan Kabupaten/Kota	1. Persentase Penanganan Kerawanan Pangan Kewenangan Kabupaten/Kota 2. Persentase Penanganan Kerawanan Pangan Kewenangan Kabupaten/Kota	Masyarakat, Semua ASN	Masyarakat, Semua ASN	Kab. Tapin	Kab. Tapin	1. 100% 2. 100%	1. 100% 2. 100%	21.500.100	21.230.800	(-269.300)		PENDAP ATAN ASLI DAERAH (PAD)	PENDAP ATAN ASLI DAERAH (PAD)	1. 100% 2. 100%	22.292.340	Dinas Ketahanan Pangan
2.9.4.2.0 2.1	Koordinasi dan Sinkronisasi Penanganan Kerawanan Pangan Kabupaten/Kota	1. Jumlah Koordinasi dan Sinkronisasi Penanganan Kerawanan Pangan Kabupaten/Kota	1. Jumlah Koordinasi dan Sinkronisasi Penanganan Kerawanan Pangan Kabupaten/Kota	Masyarakat, Semua ASN	Masyarakat, Semua ASN	Kab. Tapin	Kab. Tapin	1. 2 Laporan	1. 2 Laporan	21.500.100	21.230.800	(-269.300)		PENDAP ATAN ASLI DAERAH (PAD)	PENDAP ATAN ASLI DAERAH (PAD)	1. 2 Laporan	22.292.340	Dinas Ketahanan Pangan
2.9.5	Program Pengawasan Keamanan Pangan	1. Persentase Skor Sampel Pangan Segar yang Lulus Uji	1. Persentase Skor Sampel Pangan Segar yang Lulus Uji					1. 100%	1. 100%	75.390.000	75.390.000	0					79.159.500	
2.9.5.2.0 1	Pelaksanaan Pengawasan Keamanan Pangan Segar Daerah Kabupaten/Kota	1. Persentase bahan pangan segar yang diujikan	1. Persentase bahan pangan segar yang diujikan	Masyarakat, Semua ASN	Masyarakat, Semua ASN	Kab. Tapin	Kab. Tapin	1. 100%	1. 100%	75.390.000	75.390.000	0		PENDAP ATAN ASLI DAERAH (PAD)	PENDAP ATAN ASLI DAERAH (PAD)	1. 100%	79.159.500	Dinas Ketahanan Pangan



No.	Urusan/Bidang Urusan/Program/Kegiatan/ Sub Kegiatan	Indikator Kinerja Program / Kegiatan / Sub Kegiatan		Rencana Tahun 2022												Perkiraan Maju Tahun 2023		SKPD Penanggung jawab
				Kelompok Sasaran		Lokasi		Target Capaian		Pagu Indikatif		Sumber Dana		Target Capaian	Pagu Indikatif			
		Sebelum	Sesudah	Sebelum	Sesudah	Sebelum	Sesudah	Sebelum	Sesudah	Jumlah Perubahan (+/-)	Sebelum	Sesudah						
3	4	5	6	7	8	9	10	11	12	13 = 12-11	14	15	16	17	18			
2.9.5.20.1.5	Penyediaan Sarana dan Prasarana Pengujian Mutu dan Keamanan Pangan Segar Asal Tumbuhan Daerah Kabupaten/Kota	1. Jumlah Sarana dan Prasarana Pengujian Mutu dan Keamanan Pangan Segar Asal Tumbuhan Daerah Kabupaten/Kota	1. Jumlah Sarana dan Prasarana Pengujian Mutu dan Keamanan Pangan Segar Asal Tumbuhan Daerah Kabupaten/Kota	Masyarakat, Semua ASN	Masyarakat, Semua ASN	Kab. Tapin	Kab. Tapin	1. 1 Dokumen	1. 1 Dokumen	75.390.000	75.390.000	0	PENDAP ATAN ASLI DAERAH (PAD)	PENDAP ATAN ASLI DAERAH (PAD)	1. 1 Dokumen	79.159.500	Dinas Ketahanan Pangan	
	Dinas Lingkungan Hidup									27.757.003.834	28.007.003.834	250.000.000				29.407.354.026		
2	URUSAN PEMERINTAHAN WAJIB YANG TIDAK BERKAITAN DENGAN PELAYANAN DASAR																	
2.11	Lingkungan Hidup																	
2.11.1	Program Penunjang Urusan Pemerintahan Daerah Kabupaten/Kota	1. Persentase ketersediaan laporan kinerja dan keuangan yang wajib disusun dan dilaporkan tepat waktu 2. Persentase unit kerja yang mendapatkan pelayanan administrasi perkantoran 3. Persentase Laporan Kinerja yang disusun dan dilaporkan tepat waktu 4. Persediaan sarana dan prasarana dalam kondisi baik	1. Persentase ketersediaan laporan kinerja dan keuangan yang wajib disusun dan dilaporkan tepat waktu 2. Persentase unit kerja yang mendapatkan pelayanan administrasi perkantoran 3. Persentase Laporan Kinerja yang disusun dan dilaporkan tepat waktu 4. Persediaan sarana dan prasarana dalam kondisi baik					1. 100% 2. 100% 3. 100% 4. 80%	1. 100% 2. 100% 3. 100% 4. 80%									
2.11.1.2.01	Perencanaan, Penganggaran, dan Evaluasi Kinerja Perangkat Daerah	1. Terlaksananya Perencanaan, Penganggaran, dan Evaluasi Kinerja Perangkat Daerah 2. Terlaksananya Perencanaan, Penganggaran, dan Evaluasi Kinerja Perangkat Daerah	1. Terlaksananya Perencanaan, Penganggaran, dan Evaluasi Kinerja Perangkat Daerah 2. Terlaksananya Perencanaan, Penganggaran, dan Evaluasi Kinerja Perangkat Daerah	Masyarakat, Semua ASN	Masyarakat, Semua ASN	Kab. Tapin	Kab. Tapin	1. 1 TAHUN 2. 1 TAHUN	1. 1 TAHUN 2. 1 TAHUN	31.137.300	29.977.300	(-1.160.000)	PENDAP ATAN ASLI DAERAH (PAD)	PENDAP ATAN ASLI DAERAH (PAD)	1. 1 TAHUN 2. 1 TAHUN	31.476.165	Dinas Lingkungan Hidup	
2.11.1.2.01.1	Penyusunan Dokumen Perencanaan Perangkat Daerah	1. Terlaksananya Penyusunan Dokumen Perencanaan Perangkat Daerah	1. Terlaksananya Penyusunan Dokumen Perencanaan Perangkat Daerah	Masyarakat, Semua ASN	Masyarakat, Semua ASN	Kab. Tapin	Kab. Tapin	1. 3 laporan	1. 3 laporan	3.965.000	3.965.000	0	PENDAP ATAN ASLI DAERAH (PAD)	PENDAP ATAN ASLI DAERAH (PAD)	1. 3 laporan	4.163.250	Dinas Lingkungan Hidup	
2.11.1.2.01.6	Koordinasi dan Penyusunan Laporan Capaian Kinerja dan Ikhtisar Realisasi Kinerja SKPD	1. Tersusunnya Laporan Capaian Kinerja dan Ikhtisar Realisasi Kinerja SKPD	1. Tersusunnya Laporan Capaian Kinerja dan Ikhtisar Realisasi Kinerja SKPD	Masyarakat, Semua ASN	Masyarakat, Semua ASN	Kab. Tapin	Kab. Tapin	1. 3 laporan	1. 3 laporan	26.237.200	25.077.200	(-1.160.000)	PENDAP ATAN ASLI DAERAH (PAD)	PENDAP ATAN ASLI DAERAH (PAD)	1. 3 laporan	26.331.060	Dinas Lingkungan Hidup	
2.11.1.2.01.7	Evaluasi Kinerja Perangkat Daerah	1. Terlaksananya Penyusunan Laporan Evaluasi Kinerja Perangkat Daerah	1. Terlaksananya Penyusunan Laporan Evaluasi Kinerja Perangkat Daerah	Masyarakat, Semua ASN	Masyarakat, Semua ASN	Kab. Tapin	Kab. Tapin	1. 8 laporan	1. 8 laporan	935.100	935.100	0	PENDAP ATAN ASLI DAERAH (PAD)	PENDAP ATAN ASLI DAERAH (PAD)	1. 8 laporan	981.855	Dinas Lingkungan Hidup	
2.11.1.2.02	Administrasi Keuangan Perangkat Daerah	1. TERLAKSANANYA ADMINISTRASI KEUANGAN PERANGKAT DAERAH 2. TERLAKSANANYA ADMINISTRASI KEUANGAN PERANGKAT DAERAH	1. TERLAKSANANYA ADMINISTRASI KEUANGAN PERANGKAT DAERAH 2. TERLAKSANANYA ADMINISTRASI KEUANGAN PERANGKAT DAERAH	Masyarakat, Semua ASN	Masyarakat, Semua ASN	Kab. Tapin	Kab. Tapin	1. 1 TAHUN 2. 1 TAHUN	1. 1 TAHUN 2. 1 TAHUN	4.582.981.128	4.590.211.084	7.229.956	PENDAP ATAN ASLI DAERAH (PAD)	PENDAP ATAN ASLI DAERAH (PAD)	1. 1 TAHUN 2. 1 TAHUN	4.819.721.638	Dinas Lingkungan Hidup	
2.11.1.2.02.1	Penyediaan Gaji dan Tunjangan ASN	1. Terlaksananya Penyediaan Gaji dan Tunjangan ASN	1. Terlaksananya Penyediaan Gaji dan Tunjangan ASN	Masyarakat, Semua ASN	Masyarakat, Semua ASN	Kab. Tapin	Kab. Tapin	1. 12 Bulan	1. 12 Bulan	4.520.196.228	4.520.226.184	29.956	PENDAP ATAN ASLI DAERAH (PAD)	PENDAP ATAN ASLI DAERAH (PAD)	1. 12 Bulan	4.746.237.493	Dinas Lingkungan Hidup	
2.11.1.2.02.4	Koordinasi dan Pelaksanaan Akuntansi SKPD	1. Terlaksananya Akuntansi dan Pelaporan Keuangan	1. Terlaksananya Akuntansi dan Pelaporan Keuangan	Masyarakat, Semua ASN	Masyarakat, Semua ASN	Kab. Tapin	Kab. Tapin	1. 12 Bulan	1. 12 Bulan	57.785.100	64.985.100	7.200.000	PENDAP ATAN ASLI DAERAH (PAD)	PENDAP ATAN ASLI DAERAH (PAD)	1. 12 Bulan	68.234.355	Dinas Lingkungan Hidup	
2.11.1.2.02.5	Koordinasi dan Penyusunan Laporan Keuangan Akhir Tahun SKPD	1. Tersusunnya Laporan Keuangan Akhir Tahun	1. Tersusunnya Laporan Keuangan Akhir Tahun	Masyarakat, Semua ASN	Masyarakat, Semua ASN	Kab. Tapin	Kab. Tapin	1. 1 laporan	1. 1 laporan	3.099.900	3.099.900	0	PENDAP ATAN ASLI DAERAH (PAD)	PENDAP ATAN ASLI DAERAH (PAD)	1. 1 laporan	3.254.895	Dinas Lingkungan Hidup	
2.11.1.2.02.7	Koordinasi dan Penyusunan Laporan Keuangan Bulanan/Triwulanan/Semesteran SKPD	1. Tersusunnya Laporan Keuangan Bulanan/Triwulanan/Semesteran	1. Tersusunnya Laporan Keuangan Bulanan/Triwulanan/Semesteran	Masyarakat, Semua ASN	Masyarakat, Semua ASN	Kab. Tapin	Kab. Tapin	1. 1 laporan	1. 1 laporan	1.899.900	1.899.900	0	PENDAP ATAN ASLI DAERAH (PAD)	PENDAP ATAN ASLI DAERAH (PAD)	1. 1 laporan	1.994.895	Dinas Lingkungan Hidup	



No.	Urusan/Bidang Urusan/Program/Kegiatan/ Sub Kegiatan	Indikator Kinerja Program / Kegiatan / Sub Kegiatan		Rencana Tahun 2022												Perkiraan Maju Tahun 2023		SKPD Penanggung jawab
				Kelompok Sasaran		Lokasi		Target Capaian		Pagu Indikatif		Sumber Dana		Target Capaian	Pagu Indikatif			
				Sebelum	Sesudah	Sebelum	Sesudah	Sebelum	Sesudah	Sebelum	Sesudah	Sebelum	Sesudah					
3	4	5	6	7	8	9	10	11	12	13 = 12-11	14	15	16	17	18			
2.11.1.2.06	Administrasi Umum Perangkat Daerah	1. Terlaksananya Administrasi Umum Perangkat Daerah 2. Terlaksananya Administrasi Umum Perangkat Daerah 3. Terlaksananya Administrasi Umum Perangkat Daerah 4. Terlaksananya Administrasi Umum Perangkat Daerah 5. Terlaksananya Administrasi Umum Perangkat Daerah 6. Terlaksananya Administrasi Umum Perangkat Daerah	1. Terlaksananya Administrasi Umum Perangkat Daerah 2. Terlaksananya Administrasi Umum Perangkat Daerah 3. Terlaksananya Administrasi Umum Perangkat Daerah 4. Terlaksananya Administrasi Umum Perangkat Daerah 5. Terlaksananya Administrasi Umum Perangkat Daerah 6. Terlaksananya Administrasi Umum Perangkat Daerah	Masyarakat, Semua ASN	Masyarakat, Semua ASN	Kab. Tapin	Kab. Tapin	1. 1 TAHUN 2. 1 TAHUN 3. 1 TAHUN 4. 1 TAHUN 5. 1 TAHUN 6. 1 TAHUN	1. 1 TAHUN 2. 1 TAHUN 3. 1 TAHUN 4. 1 TAHUN 5. 1 TAHUN 6. 1 TAHUN	828.370.924	1.037.262.038	208.891.14	PENDAP ATAN ASLI DAERAH (PAD)	PENDAP ATAN ASLI DAERAH (PAD)	1. 1 TAHUN 2. 1 TAHUN 3. 1 TAHUN 4. 1 TAHUN 5. 1 TAHUN 6. 1 TAHUN	1.089.125.140	Dinas Lingkungan Hidup	
2.11.1.2.06.1	Penyediaan Komponen Instalasi Listrik/Penerangan Bangunan Kantor	1. Tersedianya Komponen Instalasi Listrik/Penerangan Bangunan Kantor	1. Tersedianya Komponen Instalasi Listrik/Penerangan Bangunan Kantor	Masyarakat, Semua ASN	Masyarakat, Semua ASN	Kab. Tapin	Kab. Tapin	1. 12 Bulan	1. 12 Bulan	19.118.438	19.118.438	0	PENDAP ATAN ASLI DAERAH (PAD)	PENDAP ATAN ASLI DAERAH (PAD)	1. 12 Bulan	20.074.360	Dinas Lingkungan Hidup	
2.11.1.2.06.2	Penyediaan Peralatan dan Perlengkapan Kantor	1. Tersedianya Peralatan dan Perlengkapan Kantor	1. Tersedianya Peralatan dan Perlengkapan Kantor	Masyarakat, Semua ASN	Masyarakat, Semua ASN	Kab. Tapin	Kab. Tapin	1. 12 Bulan	1. 12 Bulan	137.937.300	116.387.500	(-21.549.800)	PENDAP ATAN ASLI DAERAH (PAD)	PENDAP ATAN ASLI DAERAH (PAD)	1. 12 Bulan	122.206.875	Dinas Lingkungan Hidup	
2.11.1.2.06.4	Penyediaan Bahan Logistik Kantor	1. Terlaksananya Penyediaan Bahan Logistik Kantor	1. Terlaksananya Penyediaan Bahan Logistik Kantor	Masyarakat, Semua ASN	Masyarakat, Semua ASN	Kab. Tapin	Kab. Tapin	1. 12 Bulan	1. 12 Bulan	72.259.000	69.421.500	(-2.837.500)	PENDAP ATAN ASLI DAERAH (PAD)	PENDAP ATAN ASLI DAERAH (PAD)	1. 12 Bulan	72.892.575	Dinas Lingkungan Hidup	
2.11.1.2.06.5	Penyediaan Barang Cetak dan Penggandaan	1. Tersedianya Barang Cetak dan Penggandaan	1. Tersedianya Barang Cetak dan Penggandaan	Masyarakat, Semua ASN	Masyarakat, Semua ASN	Kab. Tapin	Kab. Tapin	1. 12 Bulan	1. 12 Bulan	5.607.200	9.462.200	3.855.000	PENDAP ATAN ASLI DAERAH (PAD)	PENDAP ATAN ASLI DAERAH (PAD)	1. 12 Bulan	9.935.310	Dinas Lingkungan Hidup	
2.11.1.2.06.7	Penyediaan Bahan/Material	1. Tersedianya Bahan/Material	1. Tersedianya Bahan/Material	Masyarakat, Semua ASN	Masyarakat, Semua ASN	Kab. Tapin	Kab. Tapin	1. 12 Bulan	1. 12 Bulan	5.293.586	6.392.200	1.098.614	PENDAP ATAN ASLI DAERAH (PAD)	PENDAP ATAN ASLI DAERAH (PAD)	1. 12 Bulan	6.711.810	Dinas Lingkungan Hidup	
2.11.1.2.06.8	Fasilitasi Kunjungan Tanu	1. Tersedianya Makanan dan Minuman	1. Tersedianya Makanan dan Minuman	Masyarakat, Semua ASN	Masyarakat, Semua ASN	Kab. Tapin	Kab. Tapin	1. 12 Bulan	1. 12 Bulan	8.375.000	4.970.000	(-3.405.000)	PENDAP ATAN ASLI DAERAH (PAD)	PENDAP ATAN ASLI DAERAH (PAD)	1. 12 Bulan	5.218.500	Dinas Lingkungan Hidup	
2.11.1.2.06.9	Penyelenggaraan Rapat Koordinasi dan Konsultasi SKPD	1. Terlaksananya Rapat-Rapat Koordinasi dan Konsultasi Ke Dalam dan Luar Daerah	1. Terlaksananya Rapat-Rapat Koordinasi dan Konsultasi Ke Dalam dan Luar Daerah	Masyarakat, Semua ASN	Masyarakat, Semua ASN	Kab. Tapin	Kab. Tapin	1. 12 Bulan	1. 12 Bulan	579.780.400	811.510.200	231.729.800	PENDAP ATAN ASLI DAERAH (PAD)	PENDAP ATAN ASLI DAERAH (PAD)	1. 12 Bulan	852.085.710	Dinas Lingkungan Hidup	
2.11.1.2.07	Pengadaan Barang Milik Daerah Penunjang Urusan Pemerintah Daerah	1. Terlaksananya Pengadaan Barang Milik Daerah Penunjang Urusan Pemerintah Daerah	1. Terlaksananya Pengadaan Barang Milik Daerah Penunjang Urusan Pemerintah Daerah	Masyarakat, Semua ASN	Masyarakat, Semua ASN	Kab. Tapin	Kab. Tapin	1. 1 TAHUN	1. 1 TAHUN	9.557.800	124.795.700	115.237.900	PENDAP ATAN ASLI DAERAH (PAD)	PENDAP ATAN ASLI DAERAH (PAD)	1. 1 TAHUN	131.035.485	Dinas Lingkungan Hidup	
2.11.1.2.07.6	Pengadaan Peralatan dan Mesin Lainnya	1. Jumlah perlengkapan dan peralatan kantor yang disediakan	1. Jumlah perlengkapan dan peralatan kantor yang disediakan	Masyarakat, Semua ASN	Masyarakat, Semua ASN	Kab. Tapin	Kab. Tapin	1. 8 unit	1. 8 unit	9.557.800	124.795.700	115.237.900	PENDAP ATAN ASLI DAERAH (PAD)	PENDAP ATAN ASLI DAERAH (PAD)	1. 8 unit	131.035.485	Dinas Lingkungan Hidup	
2.11.1.2.08	Penyediaan Jasa Penunjang Urusan Pemerintahan Daerah	1. Terlaksananya Penyediaan Jasa Penunjang Urusan Pemerintahan Daerah	1. Terlaksananya Penyediaan Jasa Penunjang Urusan Pemerintahan Daerah	Masyarakat, Semua ASN	Masyarakat, Semua ASN	Kab. Tapin	Kab. Tapin	1. 1 TAHUN	1. 1 TAHUN	237.454.240	231.197.664	(-6.256.576)	PENDAP ATAN ASLI DAERAH (PAD)	PENDAP ATAN ASLI DAERAH (PAD)	1. 1 TAHUN	242.757.547	Dinas Lingkungan Hidup	
2.11.1.2.08.2	Penyediaan Jasa Komunikasi, Sumber Daya Air dan Listrik	1. Terlaksananya Penyediaan Jasa Komunikasi, Sumber Daya Air dan Listrik	1. Terlaksananya Penyediaan Jasa Komunikasi, Sumber Daya Air dan Listrik	Masyarakat, Semua ASN	Masyarakat, Semua ASN	Kab. Tapin	Kab. Tapin	1. 12 Bulan	1. 12 Bulan	114.480.000	94.801.600	(-19.678.400)	PENDAP ATAN ASLI DAERAH (PAD)	PENDAP ATAN ASLI DAERAH (PAD)	1. 12 Bulan	99.541.680	Dinas Lingkungan Hidup	
2.11.1.2.08.4	Penyediaan Jasa Pelayanan Umum Kantor	1. Tersedianya Jasa Kebersihan dan Keamanan Kantor	1. Tersedianya Jasa Kebersihan dan Keamanan Kantor	Masyarakat, Semua ASN	Masyarakat, Semua ASN	Kab. Tapin	Kab. Tapin	1. 12 Bulan	1. 12 Bulan	122.974.240	136.396.064	13.421.824	PENDAP ATAN ASLI DAERAH (PAD)	PENDAP ATAN ASLI DAERAH (PAD)	1. 12 Bulan	143.215.867	Dinas Lingkungan Hidup	
2.11.1.2.09	Pemeliharaan Barang Milik Daerah Penunjang Urusan Pemerintahan	1. Terlaksananya Pemeliharaan Barang Milik Daerah Penunjang Urusan Pemerintahan Daerah	1. Terlaksananya Pemeliharaan Barang Milik Daerah Penunjang Urusan Pemerintahan Daerah	Masyarakat, Semua ASN	Masyarakat, Semua ASN	Kab. Tapin	Kab. Tapin	1. 1 TAHUN	1. 1 TAHUN	2.168.319.148	2.155.006.654	(-13.312.494)	PENDAP ATAN ASLI	PENDAP ATAN ASLI	1. 1 TAHUN	2.262.756.987	Dinas Lingkungan Hidup	



No.	Usuran/Bidang Urusan/Program/Kegiatan/ Sub Kegiatan	Indikator Kinerja Program / Kegiatan / Sub Kegiatan		Rencana Tahun 2022												Perkiraan Maju Tahun 2023		SKPD Penanggung jawab
				Kelompok Sasaran		Lokasi		Target Capaian		Pagu Indikatif		Sumber Dana		Target Capaian	Pagu Indikatif			
		Sebelum	Sesudah	Sebelum	Sesudah	Sebelum	Sesudah	Sebelum	Sesudah	Sebelum	Sesudah	Sebelum	Sesudah					
1	2	3	4	5	6	7	8	9	10	11	12	13 = 12-11	14	15	16	17	18	
	Daerah	2. Terlaksananya Pemeliharaan Barang Milik Daerah Penunjang Urusan Pemerintahan Daerah 3. Terlaksananya Pemeliharaan Barang Milik Daerah Penunjang Urusan Pemerintahan Daerah 4. Terlaksananya Pemeliharaan Barang Milik Daerah Penunjang Urusan Pemerintahan Daerah	2. Terlaksananya Pemeliharaan Barang Milik Daerah Penunjang Urusan Pemerintahan Daerah 3. Terlaksananya Pemeliharaan Barang Milik Daerah Penunjang Urusan Pemerintahan Daerah 4. Terlaksananya Pemeliharaan Barang Milik Daerah Penunjang Urusan Pemerintahan Daerah	ASN	ASN			2. 1 TAHUN	2. 1 TAHUN					DAERAH (PAD)	DAERAH (PAD)	2. 1 TAHUN		
								3. 1 TAHUN	3. 1 TAHUN							3. 1 TAHUN		
								4. 1 TAHUN	4. 1 TAHUN							4. 1 TAHUN		
2.11.1.2.09.1	Penyediaan Jasa Pemeliharaan, Biaya Pemeliharaan, dan Pajak Kendaraan Perorangan Dinas atau Kendaraan Dinas Jabatan	1. Terpeliharanya Rutin/Berkala Kendaraan Dinas atau Kendaraan Jabatan	1. Terpeliharanya Rutin/Berkala Kendaraan Dinas atau Kendaraan Jabatan	Masyarakat, Semua ASN	Masyarakat, Semua ASN	Kab. Tapin	Kab. Tapin	1. 12 Bulan	1. 12 Bulan	44.484.000	41.981.450	(-2.502.550)	PENDAP ATAN ASLI DAERAH (PAD)	PENDAP ATAN ASLI DAERAH (PAD)	1. 12 Bulan	44.080.523	Dinas Lingkungan Hidup	
2.11.1.2.09.2	Penyediaan Jasa Pemeliharaan, Biaya Pemeliharaan, Pajak dan Perizinan Kendaraan Dinas Operasional atau Lapangan	1. Terpeliharanya Rutin/Berkala Kendaraan Dinas Operasional atau Lapangan	1. Terpeliharanya Rutin/Berkala Kendaraan Dinas Operasional atau Lapangan	Masyarakat, Semua ASN	Masyarakat, Semua ASN	Kab. Tapin	Kab. Tapin	1. 12 Bulan	1. 12 Bulan	1.524.165.600	1.525.362.900	1.197.300	PENDAP ATAN ASLI DAERAH (PAD)	PENDAP ATAN ASLI DAERAH (PAD)	1. 12 Bulan	1.601.631.045	Dinas Lingkungan Hidup	
2.11.1.2.09.3	Penyediaan Jasa Pemeliharaan, Biaya Pemeliharaan dan Perizinan Alat Besar	1. Tersedianya Jasa Pemeliharaan dan Perizinan Alat Besar	1. Tersedianya Jasa Pemeliharaan dan Perizinan Alat Besar	Masyarakat, Semua ASN	Masyarakat, Semua ASN	Kab. Tapin	Kab. Tapin	1. 12 Bulan	1. 12 Bulan	160.773.900	160.773.900	0	PENDAP ATAN ASLI DAERAH (PAD)	PENDAP ATAN ASLI DAERAH (PAD)	1. 12 Bulan	168.812.595	Dinas Lingkungan Hidup	
2.11.1.2.09.4	Penyediaan Jasa Pemeliharaan, Biaya Pemeliharaan dan Perizinan Alat Angkutan Darat Tak Bermotor	1. Tersedianya Jasa Pemeliharaan dan Perizinan Alat Angkutan Darat tak Bermotor	1. Tersedianya Jasa Pemeliharaan dan Perizinan Alat Angkutan Darat tak Bermotor	Masyarakat, Semua ASN	Masyarakat, Semua ASN	Kab. Tapin	Kab. Tapin	1. 12 Bulan	1. 12 Bulan	31.000.000	31.000.000	0	PENDAP ATAN ASLI DAERAH (PAD)	PENDAP ATAN ASLI DAERAH (PAD)	1. 12 Bulan	32.550.000	Dinas Lingkungan Hidup	
2.11.1.2.09.6	Pemeliharaan Peralatan dan Mesin Lainnya	1. Terpeliharanya Peralatan dan mesin Lainnya	1. Terpeliharanya Peralatan dan mesin Lainnya	Masyarakat, Semua ASN	Masyarakat, Semua ASN	Kab. Tapin	Kab. Tapin	1. 12 Bulan	1. 12 Bulan	148.751.976	149.554.676	802.700	PENDAP ATAN ASLI DAERAH (PAD)	PENDAP ATAN ASLI DAERAH (PAD)	1. 12 Bulan	157.032.410	Dinas Lingkungan Hidup	
2.11.1.2.09.9	Pemeliharaan/Rehabilitasi Gedung Kantor dan Bangunan Lainnya	1. Terpeliharanya Rutin/Berkala Gedung Kantor	1. Terpeliharanya Rutin/Berkala Gedung Kantor	Masyarakat, Semua ASN	Masyarakat, Semua ASN	Kab. Tapin	Kab. Tapin	1. 12 Bulan	1. 12 Bulan	196.523.356	183.761.940	(-12.761.416)	PENDAP ATAN ASLI DAERAH (PAD)	PENDAP ATAN ASLI DAERAH (PAD)	1. 12 Bulan	192.950.037	Dinas Lingkungan Hidup	
2.11.1.2.09.11	Pemeliharaan/Rehabilitasi Sarana dan Prasarana Pendukung Gedung Kantor atau Bangunan Lainnya	1. Terpeliharanya Rutin/Berkala Sarana dan Prasarana Gedung Kantor atau Bangunan Lainnya	1. Terpeliharanya Rutin/Berkala Sarana dan Prasarana Gedung Kantor atau Bangunan Lainnya	Masyarakat, Semua ASN	Masyarakat, Semua ASN	Kab. Tapin	Kab. Tapin	1. 12 Bulan	1. 12 Bulan	62.620.316	62.571.788	(-48.528)	PENDAP ATAN ASLI DAERAH (PAD)	PENDAP ATAN ASLI DAERAH (PAD)	1. 12 Bulan	65.700.377	Dinas Lingkungan Hidup	
2.11.2	Program Perencanaan Lingkungan Hidup	1. Persentase usaha yang memiliki dokumen lingkungan yang dikendalikan 2. Persentase rekomendasi dokumen lingkungan yang ditindaklanjuti	1. Persentase usaha yang memiliki dokumen lingkungan yang dikendalikan 2. Persentase rekomendasi dokumen lingkungan yang ditindaklanjuti					1. 100%	1. 100%	947.909.300	977.433.200	29.523.900				1.026.304.860		
2.11.2.2.02	Penyelenggaraan Kajian Lingkungan Hidup Strategis (KLHS) Kabupaten/Kota	1. Jumlah Kajian Lingkungan Hidup Strategis Kabupaten/Kota yang Dibuat 2. Jumlah Kajian Lingkungan Hidup Strategis Kabupaten/Kota yang Dibuat	1. Jumlah Kajian Lingkungan Hidup Strategis Kabupaten/Kota yang Dibuat 2. Jumlah Kajian Lingkungan Hidup Strategis Kabupaten/Kota yang Dibuat	Masyarakat, Semua ASN	Masyarakat, Semua ASN	Kab. Tapin	Kab. Tapin	1. 2 Dokumen 2. 2 Dokumen	1. 2 Dokumen 2. 2 Dokumen	947.909.300	977.433.200	29.523.900	PENDAP ATAN ASLI DAERAH (PAD)	PENDAP ATAN ASLI DAERAH (PAD)	1. 2 Dokumen 2. 2 Dokumen	1.026.304.860	Dinas Lingkungan Hidup	
2.11.2.2.02.2	Pembuatan dan Pelaksanaan KLHS RPJPD/RPJMD	1. Terlaksananya Pembuatan dan Pelaksanaan KLHS RPJPD/RPJMD	1. Terlaksananya Pembuatan dan Pelaksanaan KLHS RPJPD/RPJMD	Masyarakat, Semua ASN	Masyarakat, Semua ASN	Kab. Tapin	Kab. Tapin	1. 2 dokumen	1. 2 dokumen	900.000.000	914.523.900	14.523.900	PENDAP ATAN ASLI DAERAH (PAD)	PENDAP ATAN ASLI DAERAH (PAD)	1. 2 dokumen	960.250.095	Dinas Lingkungan Hidup	
2.11.2.2.02.3	Pembuatan dan Pelaksanaan KLHS untuk KRP yang Berpotensi Menimbulkan Dampak/Risiko Lingkungan Hidup	1. Jumlah Rekomendasi Izin Lingkungan Yang Dikeluarkan atas kegiatan/Usaha	1. Jumlah Rekomendasi Izin Lingkungan Yang Dikeluarkan atas kegiatan/Usaha	Masyarakat, Semua ASN	Masyarakat, Semua ASN	Kab. Tapin	Kab. Tapin	1. 9 keg/usaha	1. 9 keg/usaha	47.909.300	62.909.300	15.000.000	PENDAP ATAN ASLI DAERAH (PAD)	PENDAP ATAN ASLI DAERAH (PAD)	1. 9 keg/usaha	66.054.765	Dinas Lingkungan Hidup	
2.11.3	Program Pengendalian Pencemaran Dan/Atau Kerusakan Lingkungan Hidup	1. Persentase parameter air permukaan yang diuji sesuai baku mutu 2. Persentase Parameter Udara yang Diuji Sesuai baku mutu	1. Persentase parameter air permukaan yang diuji sesuai baku mutu 2. Persentase Parameter Udara yang Diuji Sesuai baku mutu					1. 60%	1. 60%	1.943.621.710	1.906.772.710	(-36.849.000)				2.002.111.346		



No.	Urusan/Bidang Urusan/Program/Kegiatan/ Sub Kegiatan	Indikator Kinerja Program / Kegiatan / Sub Kegiatan		Rencana Tahun 2022												Perkiraan Maju Tahun 2023		SKPD Penanggung jawab
				Kelompok Sasaran		Lokasi		Target Capaian		Pagu Indikatif		Sumber Dana		Target Capaian	Pagu Indikatif			
				Sebelum	Sesudah	Sebelum	Sesudah	Sebelum	Sesudah	Sebelum	Sesudah	Sebelum	Sesudah					
1	2	3	4	5	6	7	8	9	10	11	12	13 = 12-11	14	15	16	17	18	
		3. Persentase Penurunan Emisi Gas Rumah Kaca di Business as Usual 4. Persentase Luasan Lahan dan Hutan yang Terbakar 5. Persentase parameter pengujian yang menghasilkan data valid dan akurat sesuai SNI dan ISO 17025 6. Persentase Parameter Kerusakan Tanah Yang Diuji Tidak Melebihi Baku Mutu 7. Persentase parameter air permukaan yang diuji sesuai baku mutu	3. Persentase Penurunan Emisi Gas Rumah Kaca di Business as Usual 4. Persentase Luasan Lahan dan Hutan yang Terbakar 5. Persentase parameter pengujian yang menghasilkan data valid dan akurat sesuai SNI dan ISO 17025 6. Persentase Parameter Kerusakan Tanah Yang Diuji Tidak Melebihi Baku Mutu 7. Persentase parameter air permukaan yang diuji sesuai baku mutu					3. 22% 4. 0% 5. 98% 6. 60 % 7. 88%	3. 22% 4. 0% 5. 98% 6. 60 % 7. 88%									
2.11.3.2.01	Pencegahan Pencemaran dan/atau Kerusakan Lingkungan Hidup Kabupaten/Kota	1. Terlaksananya Pencegahan Pencemaran dan/atau Kerusakan Lingkungan Hidup Kabupaten/Kota 2. Terlaksananya Pencegahan Pencemaran dan/atau Kerusakan Lingkungan Hidup Kabupaten/Kota	1. Terlaksananya Pencegahan Pencemaran dan/atau Kerusakan Lingkungan Hidup Kabupaten/Kota 2. Terlaksananya Pencegahan Pencemaran dan/atau Kerusakan Lingkungan Hidup Kabupaten/Kota	Masyarakat, Semua ASN	Masyarakat, Semua ASN	Kab. Tapin	Kab. Tapin	1. 3 Kegiatan 2. 3 Kegiatan	1. 3 Kegiatan 2. 3 Kegiatan	1.551.374.210	1.524.895.310	(-26.478.900)	PENDAP ATAN ASLI DAERAH (PAD)	PENDAP ATAN ASLI DAERAH (PAD)	1. 3 Kegiatan 2. 3 Kegiatan	1.601.140.076	Dinas Lingkungan Hidup	
2.11.3.2.01.1	Koordinasi, Sinkronisasi dan Pelaksanaan Pencegahan Pencemaran Lingkungan Hidup Dilaksanakan terhadap Media Tanah, Air, Udara, dan Laut	1. Terlaksananya Pemantauan Kualitas Air dan Udara di Kabupaten Tapin	1. Terlaksananya Pemantauan Kualitas Air dan Udara di Kabupaten Tapin	Masyarakat, Semua ASN	Masyarakat, Semua ASN	Kab. Tapin	Kab. Tapin	1. 148 LHU	1. 148 LHU	205.297.300	146.473.800	(-58.823.500)	PENDAP ATAN ASLI DAERAH (PAD)	PENDAP ATAN ASLI DAERAH (PAD)	1. 148 LHU	153.797.490	Dinas Lingkungan Hidup	
2.11.3.2.01.2	Koordinasi, Sinkronisasi dan Pelaksanaan Pengendalian Emisi Gas Rumah Kaca, Mitigasi dan Adaptasi Perubahan Iklim	1. Terlaksananya Koordinasi Sinkronisasi dan Pelaksanaan Pengendalian Emisi Gas Rumah Kaca Mitigasi dan Adaptasi Perubahan Iklim	1. Terlaksananya Koordinasi Sinkronisasi dan Pelaksanaan Pengendalian Emisi Gas Rumah Kaca Mitigasi dan Adaptasi Perubahan Iklim	Masyarakat, Semua ASN	Masyarakat, Semua ASN	Kab. Tapin	Kab. Tapin	1. 2 Kegiatan	1. 2 Kegiatan	211.260.600	245.605.200	34.344.600	PENDAP ATAN ASLI DAERAH (PAD)	PENDAP ATAN ASLI DAERAH (PAD)	1. 2 Kegiatan	257.885.460	Dinas Lingkungan Hidup	
2.11.3.2.01.3	Pengelolaan Laboratorium Lingkungan Hidup Kabupaten/Kota	1. Waktu operasional laboratorium lingkungan terakreditasi yang disediakan	1. Waktu operasional laboratorium lingkungan terakreditasi yang disediakan	Masyarakat, Semua ASN	Masyarakat, Semua ASN	Kab. Tapin	Kab. Tapin	1. 12 Bulan	1. 12 Bulan	1.134.816.310	1.132.816.310	(-2.000.000)	PENDAP ATAN ASLI DAERAH (PAD)	PENDAP ATAN ASLI DAERAH (PAD)	1. 12 Bulan	1.189.457.126	Dinas Lingkungan Hidup	
2.11.3.2.02	Penanggulangan Pencemaran dan/atau Kerusakan Lingkungan Hidup Kabupaten/Kota	1. Jumlah Laporan Status Kerusakan Lahan/Tanah 2. Jumlah Laporan Status Kerusakan Lahan/Tanah 3. Jumlah Laporan Status Kerusakan Lahan/Tanah	1. Jumlah Laporan Status Kerusakan Lahan/Tanah 2. Jumlah Laporan Status Kerusakan Lahan/Tanah 3. Jumlah Laporan Status Kerusakan Lahan/Tanah	Masyarakat, Semua ASN	Masyarakat, Semua ASN	Kab. Tapin	Kab. Tapin	1. 1 Laporan 2. 1 Laporan 3. 1 Laporan	1. 1 Laporan 2. 1 Laporan 3. 1 Laporan	151.930.000	164.580.000	12.650.000	PENDAP ATAN ASLI DAERAH (PAD)	PENDAP ATAN ASLI DAERAH (PAD)	1. 1 Laporan 2. 1 Laporan 3. 1 Laporan	172.809.000	Dinas Lingkungan Hidup	
2.11.3.2.02.1	Pemberian Informasi Peringatan Pencemaran dan/atau Kerusakan Lingkungan Hidup pada Masyarakat	1. Waktu Penyediaan/Pemberian Informasi Peringatan Pencemaran dan/atau Kerusakan Lingkungan Hidup Pada Masyarakat	1. Waktu Penyediaan/Pemberian Informasi Peringatan Pencemaran dan/atau Kerusakan Lingkungan Hidup Pada Masyarakat	Masyarakat, Semua ASN	Masyarakat, Semua ASN	Kab. Tapin	Kab. Tapin	1. 12 Bulan	1. 12 Bulan	151.930.000	164.580.000	12.650.000	PENDAP ATAN ASLI DAERAH (PAD)	PENDAP ATAN ASLI DAERAH (PAD)	1. 12 Bulan	172.809.000	Dinas Lingkungan Hidup	
2.11.3.2.03	Pemulihan Pencemaran dan/atau Kerusakan Lingkungan Hidup Kabupaten/Kota	1. Terlaksananya pemulihan pencemaran dan/atau kerusakan lingkungan hidup	1. Terlaksananya pemulihan pencemaran dan/atau kerusakan lingkungan hidup	Masyarakat, Semua ASN	Masyarakat, Semua ASN	Kab. Tapin	Kab. Tapin	1. 2 Kegiatan	1. 2 Kegiatan	240.317.500	217.297.400	(-23.020.100)	PENDAP ATAN ASLI DAERAH (PAD)	PENDAP ATAN ASLI DAERAH (PAD)	1. 2 Kegiatan	228.162.270	Dinas Lingkungan Hidup	
2.11.3.2.03.4	Koordinasi, Sinkronisasi dan Pelaksanaan Rehabilitasi	1. Luas Area yang Direhabilitasi	1. Luas Area yang Direhabilitasi	Masyarakat, Semua ASN	Masyarakat, Semua ASN	Kab. Tapin	Kab. Tapin	1. 3000 M2	1. 3000 M2	64.474.800	60.619.800	(-3.855.000)	PENDAP ATAN ASLI DAERAH (PAD)	PENDAP ATAN ASLI DAERAH (PAD)	1. 3000 M2	63.650.790	Dinas Lingkungan Hidup	
2.11.3.2.03.5	Koordinasi, Sinkronisasi dan Pelaksanaan Restorasi	1. Jumlah Desa Mandiri Peduli Gambut yang Terbentuk	1. Jumlah Desa Mandiri Peduli Gambut yang Terbentuk	Masyarakat, Semua ASN	Masyarakat, Semua ASN	Kab. Tapin	Kab. Tapin	1. 1 Desa	1. 1 Desa	175.842.700	156.677.600	(-19.165.100)	PENDAP ATAN ASLI DAERAH (PAD)	PENDAP ATAN ASLI DAERAH (PAD)	1. 1 Desa	164.511.480	Dinas Lingkungan Hidup	
2.11.4	Program Pengelolaan Keanekaragaman Hayati (KEHATI)	1. Persentase Luas Ruang Terbuka Hijau (RTH) 3 Kecamatan di Kabupaten Tapin 2. Persentase Pertambahan Populasi Bekantan di Kawasan Bernilai Penting	1. Persentase Luas Ruang Terbuka Hijau (RTH) 3 Kecamatan di Kabupaten Tapin 2. Persentase Pertambahan Populasi Bekantan di Kawasan Bernilai Penting					1. 7.5 % 2. 7%	1. 7.5 % 2. 7%	7.513.625.652	7.498.520.852	(-15.104.800)				7.873.446.895		



No.	Urusan/Bidang Urusan/Program/Kegiatan/ Sub Kegiatan	Indikator Kinerja Program / Kegiatan / Sub Kegiatan		Rencana Tahun 2022												Perkiraan Maju Tahun 2023		SKPD Penanggung jawab
				Kelompok Sasaran		Lokasi		Target Capaian		Pagu Indikatif		Sumber Dana		Target Capaian	Pagu Indikatif			
				Sebelum	Sesudah	Sebelum	Sesudah	Sebelum	Sesudah	Sebelum	Sesudah	Sebelum	Sesudah					
1	2	3	4	5	6	7	8	9	10	11	12	13 = 12-11	14	15	16	17	18	
2.11.4.2.01	Pengelolaan Keaneekaragaman Hayati Kabupaten/Kota	1. Terlaksananya Pengelolaan Keaneekaragaman Hayati Kabupaten/Kota (Kegiatan)	1. Terlaksananya Pengelolaan Keaneekaragaman Hayati Kabupaten/Kota (Kegiatan)	Masyarakat, Semua ASN	Masyarakat, Semua ASN	Kab. Tapin	Kab. Tapin	1. 1 Kegiatan	1. 1 Kegiatan	7.513.625.652	7.498.520.852	(-15.104.800)	PENDAP ATAN ASLI DAERAH (PAD)	PENDAP ATAN ASLI DAERAH (PAD)	1. 1 Kegiatan	7.873.446.895	Dinas Lingkungan Hidup	
2.11.4.2.01.4	Pengelolaan Ruang Terbuka Hijau (RTH)	1. Terlaksananya Pengelolaan Ruang Terbuka Hijau (RTH)	1. Terlaksananya Pengelolaan Ruang Terbuka Hijau (RTH)	Masyarakat, Semua ASN	Masyarakat, Semua ASN	Kab. Tapin	Kab. Tapin	1. 0:96041666666667 Ha	1. 0:96041666666667 Ha	7.513.625.652	7.498.520.852	(-15.104.800)	PENDAP ATAN ASLI DAERAH (PAD)	PENDAP ATAN ASLI DAERAH (PAD)	1. 0:96041666666667 Ha	7.873.446.895	Dinas Lingkungan Hidup	
2.11.5	Program Pengendalian Bahan Berbahaya Dan Beracun (B3) Dan Limbah Bahan Berbahaya Dan Beracun (Limbah B3)	1. Persentase Perusahaan yang Melaksanakan Pengelolaan Limbah B3 Sesuai Ketentuan 2. Persentase perusahaan yang melaksanakan pengelolaan limbah B3 sesuai ketentuan	1. Persentase Perusahaan yang Melaksanakan Pengelolaan Limbah B3 Sesuai Ketentuan 2. Persentase perusahaan yang melaksanakan pengelolaan limbah B3 sesuai ketentuan					1. 100%	1. 100%	424.901.400	393.901.400	(-31.000.000)				413.596.470		
2.11.5.2.01	Penyimpanan Sementara Limbah B3	1. Jumlah Perusahaan yang Dibina	1. Jumlah Perusahaan yang Dibina	Masyarakat, Semua ASN	Masyarakat, Semua ASN	Kab. Tapin	Kab. Tapin	1. 24 Perusahaan	1. 24 Perusahaan	43.397.400	39.397.400	(-4.000.000)	PENDAP ATAN ASLI DAERAH (PAD)	PENDAP ATAN ASLI DAERAH (PAD)	1. 24 Perusahaan	41.367.270	Dinas Lingkungan Hidup	
2.11.5.2.01.2	Verifikasi Lapangan untuk Memastikan Pemenuhan Persyaratan Administrasi dan Teknis Penyimpanan Sementara Limbah B3	1. Jumlah Laporan Kegiatan Verifikasi Lapangan Pemenuhan Komitmen Persetujuan/Izin Penyimpanan sementara dan Pengumpulan Limbah B3	1. Jumlah Laporan Kegiatan Verifikasi Lapangan Pemenuhan Komitmen Persetujuan/Izin Penyimpanan sementara dan Pengumpulan Limbah B3	Masyarakat, Semua ASN	Masyarakat, Semua ASN	Kab. Tapin	Kab. Tapin	1. 4 laporan	1. 4 laporan	43.397.400	39.397.400	(-4.000.000)	PENDAP ATAN ASLI DAERAH (PAD)	PENDAP ATAN ASLI DAERAH (PAD)	1. 4 laporan	41.367.270	Dinas Lingkungan Hidup	
2.11.5.2.02	Pengumpulan Limbah B3 dalam 1 (satu) Daerah Kabupaten/Kota	1. Tertanganinya Timbulan Limbah B3 Domestik Skala Kabupaten Non Institusi/Corporate 2. Tertanganinya Timbulan Limbah B3 Domestik Skala Kabupaten Non Institusi/Corporate	1. Tertanganinya Timbulan Limbah B3 Domestik Skala Kabupaten Non Institusi/Corporate 2. Tertanganinya Timbulan Limbah B3 Domestik Skala Kabupaten Non Institusi/Corporate	Masyarakat, Semua ASN	Masyarakat, Semua ASN	Kab. Tapin	Kab. Tapin	1. 155 Usaha Kecil Menengah 2. 155 Usaha Kecil Menengah	1. 155 Usaha Kecil Menengah 2. 155 Usaha Kecil Menengah	381.504.000	354.504.000	(-27.000.000)	PENDAP ATAN ASLI DAERAH (PAD)	PENDAP ATAN ASLI DAERAH (PAD)	1. 155 Usaha Kecil Menengah 2. 155 Usaha Kecil Menengah	372.229.200	Dinas Lingkungan Hidup	
2.11.5.2.02.1	Fasilitasi Pemenuhan Komitmen Izin Pengumpulan Limbah B3 Dilaksanakan melalui Sistem Pelayanan Perizinan Berusaha Terintegrasi secara Elektronik	1. Jumlah Fasilitasi Persetujuan/Izin Pengumpulan Limbah B3 yang Dilaksanakan Melalui Sistem Pelayanan Perizinan Berusaha Terintegrasi Secara Elektronik	1. Jumlah Fasilitasi Persetujuan/Izin Pengumpulan Limbah B3 yang Dilaksanakan Melalui Sistem Pelayanan Perizinan Berusaha Terintegrasi Secara Elektronik	Masyarakat, Semua ASN	Masyarakat, Semua ASN	Kab. Tapin	Kab. Tapin	1. 1 dokumen	1. 1 dokumen	381.504.000	354.504.000	(-27.000.000)	PENDAP ATAN ASLI DAERAH (PAD)	PENDAP ATAN ASLI DAERAH (PAD)	1. 1 dokumen	372.229.200	Dinas Lingkungan Hidup	
2.11.6	Program Pembinaan Dan Pengawasan Terhadap Izin Lingkungan Dan Izin Perlindungan Dan Pengelolaan Lingkungan Hidup (PPLH)	1. Persentase Jumlah Usaha/Kegiatan Pemegang Izin Lingkungan yang Memenuhi Ketentuan Pengendalian Pencemaran Air 2. Persentase Jumlah Usaha/Kegiatan Pemegang Izin Lingkungan yang Memenuhi Ketentuan Pengendalian Pencemaran Udara	1. Persentase Jumlah Usaha/Kegiatan Pemegang Izin Lingkungan yang Memenuhi Ketentuan Pengendalian Pencemaran Air 2. Persentase Jumlah Usaha/Kegiatan Pemegang Izin Lingkungan yang Memenuhi Ketentuan Pengendalian Pencemaran Udara					1. 100%	1. 100%	29.944.200	29.944.200	0				31.441.410		
2.11.6.2.01	Pembinaan dan Pengawasan terhadap Usaha dan/atau Kegiatan yang Izin Lingkungan dan Izin PPLH diterbitkan oleh Pemerintah Daerah Kabupaten/Kota	1. Jumlah pelaku usaha berizin yang dibina	1. Jumlah pelaku usaha berizin yang dibina	Masyarakat, Semua ASN	Masyarakat, Semua ASN	Kab. Tapin	Kab. Tapin	1. 30 Perusahaan	1. 30 Perusahaan	29.944.200	29.944.200	0	PENDAP ATAN ASLI DAERAH (PAD)	PENDAP ATAN ASLI DAERAH (PAD)	1. 30 Perusahaan	31.441.410	Dinas Lingkungan Hidup	
2.11.6.2.01.3	Pengawasan Usaha dan/atau Kegiatan yang Izin Lingkungan Hidup, Izin PPLH yang Diterbitkan oleh Pemerintah Daerah Kabupaten/Kota	1. Terlaksananya Pengawasan Usaha dan/atau Kegiatan yang Izin Lingkungan Hidup Izin PPLH yang Diterbitkan oleh Pemerintah Daerah Kabupaten/Kota	1. Terlaksananya Pengawasan Usaha dan/atau Kegiatan yang Izin Lingkungan Hidup Izin PPLH yang Diterbitkan oleh Pemerintah Daerah Kabupaten/Kota	Masyarakat, Semua ASN	Masyarakat, Semua ASN	Kab. Tapin	Kab. Tapin	1. 1 Kegiatan	1. 1 Kegiatan	29.944.200	29.944.200	0	PENDAP ATAN ASLI DAERAH (PAD)	PENDAP ATAN ASLI DAERAH (PAD)	1. 1 Kegiatan	31.441.410	Dinas Lingkungan Hidup	
2.11.7	Program Pengakuan Keberadaan Masyarakat Hukum Adat (MHA), Kearifan Lokal Dan Hak Mha Yang Terkait Dengan PPLH	1. Persentase Masyarakat Hukum Adat yang ditetapkan haknya 2. Persentase kelompok Masyarakat Hukum Adat yang dilakukan peningkatan kapasitas	1. Persentase Masyarakat Hukum Adat yang ditetapkan haknya 2. Persentase kelompok Masyarakat Hukum Adat yang dilakukan peningkatan kapasitas					1. 12.5 % 2. 12.5 %	1. 12.5 % 2. 12.5 %	129.272.100	129.272.100	0				135.735.705		





No.	Urusan/Bidang Urusan/Program/Kegiatan/ Sub Kegiatan	Indikator Kinerja Program / Kegiatan / Sub Kegiatan		Rencana Tahun 2022												Perkiraan Maju Tahun 2023		SKPD Penanggung jawab
				Kelompok Sasaran		Lokasi		Target Capaian		Pagu Indikatif		Sumber Dana		Target Capaian	Pagu Indikatif			
		Sebelum	Sesudah	Sebelum	Sesudah	Sebelum	Sesudah	Sebelum	Sesudah	Sebelum	Sesudah	Sebelum	Sesudah					
1	2	3	4	5	6	7	8	9	10	11	12	13 = 12-11	14	15	16	17	18	
2.11.7.2.01	Pengakuan MHA, Kearifan Lokal, Pengetahuan Tradisional, dan Hak MHA yang terkait dengan PPLH	1. Jumlah kelompok Masyarakat Hukum Adat (MHA) yang ditetapkan hak nya	1. Jumlah kelompok Masyarakat Hukum Adat (MHA) yang ditetapkan hak nya	Masyarakat, Semua ASN	Masyarakat, Semua ASN	Kab. Tapin	Kab. Tapin	1. 1 kelompok	1. 1 kelompok	88.692.200	88.692.200	0	PENDAP ATAN ASLI DAERAH (PAD)	PENDAP ATAN ASLI DAERAH (PAD)	1. 1 kelompok	93.126.810	Dinas Lingkungan Hidup	
2.11.7.2.01.1	Koordinasi, Sinkronisasi, Penyediaan Data dan Informasi Pengakuan Keberadaan MHA Kearifan Lokal atau Pengetahuan Tradisional dan Hak Kearifan Lokal atau Pengetahuan Tradisional dan Hak MHA terkait dengan PPLH	1. Terlaksananya Koordinasi Sinkronisasi Penyediaan Data dan informasi Pengakuan Keberadaan MHA Kearifan Lokal atau Pengetahuan Tradisional dan Hak Kearifan Lokal atau Pengetahuan Tradisional dan Hak MHA terkait dengan PPLH	1. Terlaksananya Koordinasi Sinkronisasi Penyediaan Data dan informasi Pengakuan Keberadaan MHA Kearifan Lokal atau Pengetahuan Tradisional dan Hak Kearifan Lokal atau Pengetahuan Tradisional dan Hak MHA terkait dengan PPLH	Masyarakat, Semua ASN	Masyarakat, Semua ASN	Kab. Tapin	Kab. Tapin	1. 1 Kegiatan	1. 1 Kegiatan	88.692.200	88.692.200	0	PENDAP ATAN ASLI DAERAH (PAD)	PENDAP ATAN ASLI DAERAH (PAD)	1. 1 Kegiatan	93.126.810	Dinas Lingkungan Hidup	
2.11.7.2.02	Peningkatan Kapasitas MHA dan Kearifan Lokal, Pengetahuan Tradisional dan Hak MHA yang terkait dengan PPLH	1. Jumlah Kelompok Masyarakat Hukum Adat (MHA) Yang Dilakukan Peningkatan Kapasitas	1. Jumlah Kelompok Masyarakat Hukum Adat (MHA) Yang Dilakukan Peningkatan Kapasitas	Masyarakat, Semua ASN	Masyarakat, Semua ASN	Kab. Tapin	Kab. Tapin	1. 1 kelompok	1. 1 kelompok	40.579.900	40.579.900	0	PENDAP ATAN ASLI DAERAH (PAD)	PENDAP ATAN ASLI DAERAH (PAD)	1. 1 kelompok	42.608.895	Dinas Lingkungan Hidup	
2.11.7.2.02.1	Pemberdayaan, Kemitraan, Pendampingan dan Penguatan Kelembagaan MHA, Kearifan Lokal, Pengetahuan Tradisional dan Hak MHA terkait dengan PPLH	1. Terlaksananya Pemberdayaan Kemitraan Pendampingan dan Penguatan Kelembagaan MHA Kearifan Lokal Pengetahuan Tradisional dan Hak MHA terkait dengan PPLH	1. Terlaksananya Pemberdayaan Kemitraan Pendampingan dan Penguatan Kelembagaan MHA Kearifan Lokal Pengetahuan Tradisional dan Hak MHA terkait dengan PPLH	Masyarakat, Semua ASN	Masyarakat, Semua ASN	Kab. Tapin	Kab. Tapin	1. 1 kelompok	1. 1 kelompok	40.579.900	40.579.900	0	PENDAP ATAN ASLI DAERAH (PAD)	PENDAP ATAN ASLI DAERAH (PAD)	1. 1 kelompok	42.608.895	Dinas Lingkungan Hidup	
2.11.8	Program Peningkatan Pendidikan, Pelatihan Dan Penyuluhan Lingkungan Hidup Untuk Masyarakat	1. Persentase jumlah peserta yang berhasil memahami penyampaian sosialisasi dan penyuluhan tentang lingkungan hidup	1. Persentase jumlah peserta yang berhasil memahami penyampaian sosialisasi dan penyuluhan tentang lingkungan hidup					1. 82.5 %	1. 82.5 %	52.750.800	52.750.800	0				55.388.340		
2.11.8.2.01	Penyelenggaraan Pendidikan, Pelatihan, dan Penyuluhan Lingkungan Hidup untuk Lembaga Kemasyarakatan Tingkat Daerah Kabupaten/Kota	1. Jumlah sosialisasi dan penyuluhan tentang lingkungan hidup yang dilaksanakan 2. Jumlah sosialisasi dan penyuluhan tentang lingkungan hidup yang dilaksanakan	1. Jumlah sosialisasi dan penyuluhan tentang lingkungan hidup yang dilaksanakan 2. Jumlah sosialisasi dan penyuluhan tentang lingkungan hidup yang dilaksanakan	Masyarakat, Semua ASN	Masyarakat, Semua ASN	Kab. Tapin	Kab. Tapin	1. 2 Kali 2. 2 Kali	1. 2 Kali 2. 2 Kali	52.750.800	52.750.800	0	PENDAP ATAN ASLI DAERAH (PAD)	PENDAP ATAN ASLI DAERAH (PAD)	1. 2 Kali 2. 2 Kali	55.388.340	Dinas Lingkungan Hidup	
2.11.8.2.01.1	Peningkatan Kapasitas dan Kompetensi Sumber Daya Manusia Bidang Lingkungan Hidup untuk Lembaga Kemasyarakatan	1. Terlaksananya Peningkatan Kapasitas dan Kompetensi Sumber Daya Manusia Bidang Lingkungan Hidup untuk Lembaga Kemasyarakatan	1. Terlaksananya Peningkatan Kapasitas dan Kompetensi Sumber Daya Manusia Bidang Lingkungan Hidup untuk Lembaga Kemasyarakatan	Masyarakat, Semua ASN	Masyarakat, Semua ASN	Kab. Tapin	Kab. Tapin	1. 1 Kegiatan	1. 1 Kegiatan	52.750.800	52.750.800	0	PENDAP ATAN ASLI DAERAH (PAD)	PENDAP ATAN ASLI DAERAH (PAD)	1. 1 Kegiatan	55.388.340	Dinas Lingkungan Hidup	
2.11.9	Program Penghargaan Lingkungan Hidup Untuk Masyarakat	1. Persentase Masyarakat/Lembaga masyarakat/Dunia Usaha/Dunia Pendidikan/Filantropi yang Dilakukan Fasilitasi dan Pembinaan Mendapatkan Penghargaan 2. Persentase sekolah yang menjadi sekolah adiwiyata	1. Persentase Masyarakat/Lembaga masyarakat/Dunia Usaha/Dunia Pendidikan/Filantropi yang Dilakukan Fasilitasi dan Pembinaan Mendapatkan Penghargaan 2. Persentase sekolah yang menjadi sekolah adiwiyata					1. 55% 2. 25%	1. 55% 2. 25%	468.321.600	468.321.600	0				491.737.680		
2.11.9.2.01	Pemberian Penghargaan Lingkungan Hidup Tingkat Daerah Kabupaten/Kota	1. Jumlah Pemberian Penghargaan Tentang Lingkungan Hidup yang Dilaksanakan 2. Jumlah Pemberian Penghargaan Tentang Lingkungan Hidup yang Dilaksanakan 3. Jumlah Pemberian Penghargaan Tentang Lingkungan Hidup yang Dilaksanakan	1. Jumlah Pemberian Penghargaan Tentang Lingkungan Hidup yang Dilaksanakan 2. Jumlah Pemberian Penghargaan Tentang Lingkungan Hidup yang Dilaksanakan 3. Jumlah Pemberian Penghargaan Tentang Lingkungan Hidup yang Dilaksanakan	Masyarakat, Semua ASN	Masyarakat, Semua ASN	Kab. Tapin	Kab. Tapin	1. 2 Kali 2. 2 Kali 3. 2 Kali	1. 2 Kali 2. 2 Kali 3. 2 Kali	468.321.600	468.321.600	0	PENDAP ATAN ASLI DAERAH (PAD)	PENDAP ATAN ASLI DAERAH (PAD)	1. 2 Kali 2. 2 Kali 3. 2 Kali	491.737.680	Dinas Lingkungan Hidup	
2.11.9.2.01.1	Penilaian Kinerja Masyarakat/Lembaga Masyarakat/Dunia Usaha/Dunia Pendidikan/Filantropi dalam Perlindungan dan Pengelolaan Lingkungan Hidup	1. Terlaksananya Penilaian Kinerja Masyarakat/Lembaga Masyarakat/Dunia Usaha/Dunia Pendidikan/Filantropi dalam Perlindungan dan Pengelolaan Lingkungan Hidup	1. Terlaksananya Penilaian Kinerja Masyarakat/Lembaga Masyarakat/Dunia Usaha/Dunia Pendidikan/Filantropi dalam Perlindungan dan Pengelolaan Lingkungan Hidup	Masyarakat, Semua ASN	Masyarakat, Semua ASN	Kab. Tapin	Kab. Tapin	1. 1 Kegiatan	1. 1 Kegiatan	468.321.600	468.321.600	0	PENDAP ATAN ASLI DAERAH (PAD)	PENDAP ATAN ASLI DAERAH (PAD)	1. 1 Kegiatan	491.737.680	Dinas Lingkungan Hidup	



No.	Urusan/Bidang Urusan/Program/Kegiatan/ Sub Kegiatan	Indikator Kinerja Program / Kegiatan / Sub Kegiatan		Rencana Tahun 2022												Perkiraan Maju Tahun 2023		SKPD Penanggung jawab
				Kelompok Sasaran		Lokasi		Target Capaian		Pagu Indikatif		Sumber Dana		Target Capaian	Pagu Indikatif			
		Sebelum	Sesudah	Sebelum	Sesudah	Sebelum	Sesudah	Sebelum	Sesudah	Sebelum	Sesudah	Sebelum	Sesudah					
1	2	3	4	5	6	7	8	9	10	11	12	13 = 12-11	14	15	16	17	18	
2.11.10	Program Penanganan Pengaduan Lingkungan Hidup	1. Persentase Kasus Lingkungan Hidup yang Ditindaklanjuti	1. Persentase Kasus Lingkungan Hidup yang Ditindaklanjuti					1. 100%	1. 100%	41.419.000	41.419.000	0				43.489.950		
2.11.10.2.01	Penyelesaian Pengaduan Masyarakat di Bidang Pengelolaan Lingkungan Hidup (PPLH) Kabupaten/Kota	1. Jumlah Kasus Lingkungan Hidup yang Ditindaklanjuti 2. Jumlah Kasus Lingkungan Hidup yang Ditindaklanjuti	1. Jumlah Kasus Lingkungan Hidup yang Ditindaklanjuti 2. Jumlah Kasus Lingkungan Hidup yang Ditindaklanjuti	Masyarakat, Semua ASN	Masyarakat, Semua ASN	Kab. Tapin	Kab. Tapin	1. 4 pengaduan 2. 4 pengaduan	1. 4 pengaduan 2. 4 pengaduan	41.419.000	41.419.000	0	PENDAP ATAN ASLI DAERAH (PAD)	PENDAP ATAN ASLI DAERAH (PAD)	1. 4 pengaduan 2. 4 pengaduan	43.489.950	Dinas Lingkungan Hidup	
2.11.10.2.01.1	Pengelolaan Pengaduan Masyarakat terhadap PPLH Kabupaten/Kota	1. Terlaksananya pengelolaan pengaduan masyarakat terhadap PPLH kabupaten/kota 1. Persentase cakupan area pelayanan 2. Persentase volume sampah yang ditangani 3. Persentase volume sampah yang dikurangi 4. Persentase Areal Publik Bebas Sampah 5. Persentase TPS Zero Sampah Pada Waktu Tertentu (Siang Hari) 6. Persentase Jumlah Fasilitas Pengelolaan Sampah (Bank Sampah, TPS3 3R, Rumah Kompos) yang Beroperasi Aktif 7. Persentase Jumlah Desa/Kelurahan yang Mandiri Dalam Pengelolaan Sampah	1. Terlaksananya pengelolaan pengaduan masyarakat terhadap PPLH kabupaten/kota 1. Persentase cakupan area pelayanan 2. Persentase volume sampah yang ditangani 3. Persentase volume sampah yang dikurangi 4. Persentase Areal Publik Bebas Sampah 5. Persentase TPS Zero Sampah Pada Waktu Tertentu (Siang Hari) 6. Persentase Jumlah Fasilitas Pengelolaan Sampah (Bank Sampah, TPS3 3R, Rumah Kompos) yang Beroperasi Aktif 7. Persentase Jumlah Desa/Kelurahan yang Mandiri Dalam Pengelolaan Sampah	Masyarakat, Semua ASN	Masyarakat, Semua ASN	Kab. Tapin	Kab. Tapin	1. 1 Kegiatan 1. 66.67 % 2. 73% 3. 26% 4. 100% 5. 100% 6. 90% 7. 50%	1. 1 Kegiatan 1. 66.67 % 2. 73% 3. 26% 4. 100% 5. 100% 6. 90% 7. 50%	41.419.000	41.419.000	0	PENDAP ATAN ASLI DAERAH (PAD)	PENDAP ATAN ASLI DAERAH (PAD)	1. 1 Kegiatan	43.489.950	Dinas Lingkungan Hidup	
2.11.11	Program Pengelolaan Persampahan							8.347.417.532	8.340.217.532	8.347.417.532	8.340.217.532	(-7.200.000)				8.757.228.409		
2.11.11.2.01	Pengelolaan Sampah	1. Jumlah petugas kebersihan yang menangani sampah	1. Jumlah petugas kebersihan yang menangani sampah	Masyarakat, Semua ASN	Masyarakat, Semua ASN	Kab. Tapin	Kab. Tapin	1. 305 orang	1. 305 orang	8.347.417.532	8.340.217.532	(-7.200.000)	PENDAP ATAN ASLI DAERAH (PAD)	PENDAP ATAN ASLI DAERAH (PAD)	1. 305 orang	8.757.228.409	Dinas Lingkungan Hidup	
2.11.11.2.01.3	Penanganan Sampah dengan melakukan Pemilahan, Pengumpulan, Pengangkutan, Pengolahan, dan Pemrosesan Akhir Sampah di TPA/TPST/SPA Kabupaten/Kota	1. Waktu yang disediakan untuk Pelaksanaan Penanganan Sampah dengan melakukan Pemilahan Pengumpulan Pengangkutan Pengolahan dan Pemrosesan Akhir Sampah di TPA/TPST/SPA Kabupaten/Kota	1. Waktu yang disediakan untuk Pelaksanaan Penanganan Sampah dengan melakukan Pemilahan Pengumpulan Pengangkutan Pengolahan dan Pemrosesan Akhir Sampah di TPA/TPST/SPA Kabupaten/Kota	Masyarakat, Semua ASN	Masyarakat, Semua ASN	Kab. Tapin	Kab. Tapin	1. 12 Bulan	1. 12 Bulan	5.326.035.100	5.318.835.100	(-7.200.000)	PENDAP ATAN ASLI DAERAH (PAD)	PENDAP ATAN ASLI DAERAH (PAD)	1. 12 Bulan	5.584.776.855	Dinas Lingkungan Hidup	
2.11.11.2.01.4	Peningkatan Peran serta Masyarakat dalam Pengelolaan Persampahan	1. Terlaksananya Kegiatan Peningkatan Peran serta Masyarakat dalam Pengelolaan Persampahan	1. Terlaksananya Kegiatan Peningkatan Peran serta Masyarakat dalam Pengelolaan Persampahan	Masyarakat, Semua ASN	Masyarakat, Semua ASN	Kab. Tapin	Kab. Tapin	1. 1 kali	1. 1 kali	41.975.000	41.975.000	0	PENDAP ATAN ASLI DAERAH (PAD)	PENDAP ATAN ASLI DAERAH (PAD)	1. 1 kali	44.073.750	Dinas Lingkungan Hidup	
2.11.11.2.01.5	Koordinasi dan Sinkronisasi Penyediaan Prasarana dan Sarana Pengelolaan Persampahan	1. Jumlah Sarana Prasarana Pengelolaan Persampahan yang Disediakan	1. Jumlah Sarana Prasarana Pengelolaan Persampahan yang Disediakan	Masyarakat, Semua ASN	Masyarakat, Semua ASN	Kab. Tapin	Kab. Tapin	1. 3 unit	1. 3 unit	835.038.132	835.038.132	0	PENDAP ATAN ASLI DAERAH (PAD)	PENDAP ATAN ASLI DAERAH (PAD)	1. 3 unit	876.790.039	Dinas Lingkungan Hidup	
2.11.11.2.01.7	Penyediaan Sarana dan Prasarana Pengelolaan Persampahan di TPA/TPST/SPA Kabupaten/Kota	1. Jumlah Sarana Prasarana Pengelolaan Persampahan di TPA/TPST/SPA yang Disediakan	1. Jumlah Sarana Prasarana Pengelolaan Persampahan di TPA/TPST/SPA yang Disediakan	Masyarakat, Semua ASN	Masyarakat, Semua ASN	Kab. Tapin	Kab. Tapin	1. 2 unit	1. 2 unit	2.144.369.300	2.144.369.300	0	PENDAP ATAN ASLI DAERAH (PAD)	PENDAP ATAN ASLI DAERAH (PAD)	1. 2 unit	2.251.587.765	Dinas Lingkungan Hidup	
	Dinas Kependudukan dan Pencatatan Sipil							7.262.702.976	8.262.702.976	1.000.000.000					8.675.838.125			
2	URUSAN PEMERINTAHAN WAJIB YANG TIDAK BERKAITAN DENGAN PELAYANAN DASAR																	
2.12	Administrasi Kependudukan dan Capil																	
2.12.1	Program Penunjang Urusan Pemerintahan Daerah Kabupaten/Kota	1. Kategori Minimal Evaluasi SAKIP 2. Persentase Penyerapan Anggaran	1. Kategori Minimal Evaluasi SAKIP 2. Persentase Penyerapan Anggaran					1. 85 Score 2. 100 %	1. 85 Score 2. 100 %	6.059.672.876	7.073.962.876	1.014.290.000				7.427.661.020		



No.	Urusan/Bidang Urusan/Program/Kegiatan/ Sub Kegiatan	Indikator Kinerja Program / Kegiatan / Sub Kegiatan		Rencana Tahun 2022											Perkiraan Maju Tahun 2023		SKPD Penanggung jawab	
				Kelompok Sasaran		Lokasi		Target Capaian		Pagu Indikatif		Sumber Dana		Target Capaian	Pagu Indikatif			
				Sebelum	Sesudah	Sebelum	Sesudah	Sebelum	Sesudah	Sebelum	Sesudah	Sebelum	Sesudah					
1	2	3	4	5	6	7	8	9	10	11	12	13 = 12-11	14	15	16	17	18	
		3. Persentase Penyerapan Anggaran 4. Persentase ASN yang memiliki sertifikat Diklat atau keahlian sesuai dengan Jabatannya 5. Persentase Pegawai (reponden) yang puas terhadap pelayanan administrasi kepegawaian 6. Persentase Aset Tercatat 7. Persentase Pemenuhan Sarana dan Prasarana 8. Persentase Laporan Kinerja yang disusun dan dilaporkan tepat waktu	3. Persentase Penyerapan Anggaran 4. Persentase ASN yang memiliki sertifikat Diklat atau keahlian sesuai dengan Jabatannya 5. Persentase Pegawai (reponden) yang puas terhadap pelayanan administrasi kepegawaian 6. Persentase Aset Tercatat 7. Persentase Pemenuhan Sarana dan Prasarana 8. Persentase Laporan Kinerja yang disusun dan dilaporkan tepat waktu					3. 100% 4. 100 % 5. 100 % 6. 100 % 7. 100 % 8. 100%	3. 100% 4. 100 % 5. 100 % 6. 100 % 7. 100 % 8. 100%									
2.12.1.2.01	Perencanaan, Penganggaran, dan Evaluasi Kinerja Perangkat Daerah	1. Terlaksananya Perencanaan, Penganggaran, dan Evaluasi Kinerja Perangkat Daerah	1. Terlaksananya Perencanaan, Penganggaran, dan Evaluasi Kinerja Perangkat Daerah	Masyarakat, Semua ASN	Masyarakat, Semua ASN	Kab. Tapin	Kab. Tapin	1. 1 TAHUN	1. 1 TAHUN	23.711.800	23.711.800	0	PENDAP ATAN ASLI DAERAH (PAD)	PENDAP ATAN ASLI DAERAH (PAD)	1. 1 TAHUN	24.897.390	Dinas Kependudukan dan Pencatatan Sipil	
2.12.1.2.01.6	Koordinasi dan Penyusunan Laporan Capaian Kinerja dan Ikhtisar Realisasi Kinerja SKPD	1. Jumlah Laporan Capaian Kinerja dan Ikhtisar Realisasi Kinerja (Laporan)	1. Jumlah Laporan Capaian Kinerja dan Ikhtisar Realisasi Kinerja (Laporan)	Masyarakat, Semua ASN	Masyarakat, Semua ASN	Kab. Tapin	Kab. Tapin	1. 13 Laporan	1. 13 Laporan	23.711.800	23.711.800	0	PENDAP ATAN ASLI DAERAH (PAD)	PENDAP ATAN ASLI DAERAH (PAD)	1. 13 Laporan	24.897.390	Dinas Kependudukan dan Pencatatan Sipil	
2.12.1.2.02	Administrasi Keuangan Perangkat Daerah	1. TERLAKSANANYA ADMINISTRASI KEUANGAN PERANGKAT DAERAH 2. TERLAKSANANYA ADMINISTRASI KEUANGAN PERANGKAT DAERAH 3. TERLAKSANANYA ADMINISTRASI KEUANGAN PERANGKAT DAERAH 4. TERLAKSANANYA ADMINISTRASI KEUANGAN PERANGKAT DAERAH 5. TERLAKSANANYA ADMINISTRASI KEUANGAN PERANGKAT DAERAH	1. TERLAKSANANYA ADMINISTRASI KEUANGAN PERANGKAT DAERAH 2. TERLAKSANANYA ADMINISTRASI KEUANGAN PERANGKAT DAERAH 3. TERLAKSANANYA ADMINISTRASI KEUANGAN PERANGKAT DAERAH 4. TERLAKSANANYA ADMINISTRASI KEUANGAN PERANGKAT DAERAH 5. TERLAKSANANYA ADMINISTRASI KEUANGAN PERANGKAT DAERAH	Masyarakat, Semua ASN	Masyarakat, Semua ASN	Kab. Tapin	Kab. Tapin	1. 1 TAHUN 2. 1 TAHUN 3. 1 TAHUN 4. 1 TAHUN 5. 1 TAHUN	1. 1 TAHUN 2. 1 TAHUN 3. 1 TAHUN 4. 1 TAHUN 5. 1 TAHUN	3.217.907.176	3.217.908.549	1.373	PENDAP ATAN ASLI DAERAH (PAD)	PENDAP ATAN ASLI DAERAH (PAD)	1. 1 TAHUN 2. 1 TAHUN 3. 1 TAHUN 4. 1 TAHUN 5. 1 TAHUN	3.378.803.976	Dinas Kependudukan dan Pencatatan Sipil	
2.12.1.2.02.1	Penyediaan Gaji dan Tunjangan ASN	1. Waktu Penyediaan gaji dan tunjangan ASN	1. Waktu Penyediaan gaji dan tunjangan ASN	Masyarakat, Semua ASN	Masyarakat, Semua ASN	Kab. Tapin	Kab. Tapin	1. 12 Bulan	1. 12 Bulan	3.215.907.176	3.215.908.549	1.373	PENDAP ATAN ASLI DAERAH (PAD)	PENDAP ATAN ASLI DAERAH (PAD)	1. 12 Bulan	3.376.703.976	Dinas Kependudukan dan Pencatatan Sipil	
2.12.1.2.02.5	Koordinasi dan Penyusunan Laporan Keuangan Akhir Tahun SKPD	1. Jumlah Laporan Keuangan Akhir Tahun (Laporan)	1. Jumlah Laporan Keuangan Akhir Tahun (Laporan)	Masyarakat, Semua ASN	Masyarakat, Semua ASN	Kab. Tapin	Kab. Tapin	1. 1 Laporan	1. 1 Laporan	1.000.000	1.000.000	0	PENDAP ATAN ASLI DAERAH (PAD)	PENDAP ATAN ASLI DAERAH (PAD)	1. 1 Laporan	1.050.000	Dinas Kependudukan dan Pencatatan Sipil	
2.12.1.2.02.7	Koordinasi dan Penyusunan Laporan Keuangan Bulanan/Trivulan/Semesteran SKPD	1. Jumlah Laporan Keuangan Semesteran (Laporan)	1. Jumlah Laporan Keuangan Semesteran (Laporan)	Masyarakat, Semua ASN	Masyarakat, Semua ASN	Kab. Tapin	Kab. Tapin	1. 1 Buah	1. 1 Buah	1.000.000	1.000.000	0	PENDAP ATAN ASLI DAERAH (PAD)	PENDAP ATAN ASLI DAERAH (PAD)	1. 1 Buah	1.050.000	Dinas Kependudukan dan Pencatatan Sipil	
2.12.1.2.06	Administrasi Umum Perangkat Daerah	1. Terlaksananya Administrasi Umum Perangkat Daerah 2. Terlaksananya Administrasi Umum Perangkat Daerah	1. Terlaksananya Administrasi Umum Perangkat Daerah 2. Terlaksananya Administrasi Umum Perangkat Daerah	Masyarakat, Semua ASN	Masyarakat, Semua ASN	Kab. Tapin	Kab. Tapin	1. 1 TAHUN 2. 1 TAHUN	1. 1 TAHUN 2. 1 TAHUN	1.564.443.500	1.972.824.500	408.381.000	PENDAP ATAN ASLI DAERAH (PAD)	PENDAP ATAN ASLI DAERAH (PAD)	1. 1 TAHUN 2. 1 TAHUN	2.071.465.725	Dinas Kependudukan dan Pencatatan Sipil	
2.12.1.2.06.1	Penyediaan Komponen Instalasi Listrik/Penerangan Bangunan Kantor	1. Jumlah Paket Komponen Instalasi Listrik/Penerangan Bangunan Kantor yang disediakan	1. Jumlah Paket Komponen Instalasi Listrik/Penerangan Bangunan Kantor yang disediakan	Masyarakat, Semua ASN	Masyarakat, Semua ASN	Kab. Tapin	Kab. Tapin	1. 12 Paket	1. 12 Paket	808.500	808.500	0	PENDAP ATAN ASLI DAERAH (PAD)	PENDAP ATAN ASLI DAERAH (PAD)	1. 12 Paket	848.925	Dinas Kependudukan dan Pencatatan Sipil	
2.12.1.2.06.2	Penyediaan Peralatan dan Perlengkapan Kantor	1. Jumlah Paket Peralatan dan Perlengkapan Kantor yang Disediakan	1. Jumlah Paket Peralatan dan Perlengkapan Kantor yang Disediakan	Masyarakat, Semua ASN	Masyarakat, Semua ASN	Kab. Tapin	Kab. Tapin	1. 12 Paket	1. 12 Paket	341.576.500	351.075.500	9.499.000	PENDAP ATAN ASLI DAERAH (PAD)	PENDAP ATAN ASLI DAERAH (PAD)	1. 12 Paket	368.629.275	Dinas Kependudukan dan Pencatatan Sipil	



No.	Urusan/Bidang Urusan/Program/Kegiatan/ Sub Kegiatan	Indikator Kinerja Program / Kegiatan / Sub Kegiatan		Rencana Tahun 2022												Perkiraan Maju Tahun 2023		SKPD Penanggung jawab
				Kelompok Sasaran		Lokasi		Target Capaian		Pagu Indikatif		Sumber Dana		Target Capaian	Pagu Indikatif			
		Sebelum	Sesudah	Sebelum	Sesudah	Sebelum	Sesudah	Sebelum	Sesudah	Sebelum	Sesudah	13 = 12-11	14			15		
1	2	3	4	5	6	7	8	9	10	11	12	13 = 12-11	14	15	16	17	18	
2.12.1.2.06.4	Penyediaan Bahan Logistik Kantor	1. Jumlah Paket Bahan Logistik Kantor yang disediakan	1. Jumlah Paket Bahan Logistik Kantor yang disediakan	Masyarakat, Semua ASN	Masyarakat, Semua ASN	Kab. Tapin	Kab. Tapin	1. 12 Paket	1. 12 Paket	135.300.000	140.685.000	5.385.000	PENDAP ATAN ASLI DAERAH (PAD)	PENDAP ATAN ASLI DAERAH (PAD)	1. 12 Paket	147.719.250	Dinas Kependudukan dan Pencatatan Sipil	
2.12.1.2.06.5	Penyediaan Barang Cetak dan Penggandaan	1. Jumlah Paket Barang Cetak dan Penggandaan yang disediakan	1. Jumlah Paket Barang Cetak dan Penggandaan yang disediakan	Masyarakat, Semua ASN	Masyarakat, Semua ASN	Kab. Tapin	Kab. Tapin	1. 12 Paket	1. 12 Paket	25.033.500	26.798.500	1.765.000	PENDAP ATAN ASLI DAERAH (PAD)	PENDAP ATAN ASLI DAERAH (PAD)	1. 12 Paket	28.138.425	Dinas Kependudukan dan Pencatatan Sipil	
2.12.1.2.06.8	Fasilitasi Kunjungan Tamu	1. Jumlah Laporan Fasilitasi Kunjungan Tamu	1. Jumlah Laporan Fasilitasi Kunjungan Tamu	Masyarakat, Semua ASN	Masyarakat, Semua ASN	Kab. Tapin	Kab. Tapin	1. 12 Laporan	1. 12 Laporan	4.075.000	4.075.000	0	PENDAP ATAN ASLI DAERAH (PAD)	PENDAP ATAN ASLI DAERAH (PAD)	1. 12 Laporan	4.278.750	Dinas Kependudukan dan Pencatatan Sipil	
2.12.1.2.06.9	Penyelenggaraan Rapat Koordinasi dan Konsultasi SKPD	1. Jumlah Laporan Penyelenggaraan Rapat Koordinasi dan Konsultasi SKPD	1. Jumlah Laporan Penyelenggaraan Rapat Koordinasi dan Konsultasi SKPD	Masyarakat, Semua ASN	Masyarakat, Semua ASN	Kab. Tapin	Kab. Tapin	1. 12 Laporan	1. 12 Laporan	1.057.650.000	1.449.382.000	391.732.000	PENDAP ATAN ASLI DAERAH (PAD)	PENDAP ATAN ASLI DAERAH (PAD)	1. 12 Laporan	1.521.851.100	Dinas Kependudukan dan Pencatatan Sipil	
2.12.1.2.07	Pengadaan Barang Milik Urusan Pemerintah Daerah	1. Terlaksananya Pengadaan Barang Milik Daerah Penunjang Urusan Pemerintah Daerah	1. Terlaksananya Pengadaan Barang Milik Daerah Penunjang Urusan Pemerintah Daerah	Masyarakat, Semua ASN	Masyarakat, Semua ASN	Kab. Tapin	Kab. Tapin	1. 1 TAHUN	1. 1 TAHUN	519.127.800	949.999.527	430.871.727	PENDAP ATAN ASLI DAERAH (PAD)	PENDAP ATAN ASLI DAERAH (PAD)	1. 1 TAHUN	997.499.503	Dinas Kependudukan dan Pencatatan Sipil	
2.12.1.2.07.6	Pengadaan Peralatan dan Mesin Lainnya	1. Jumlah unit peralatan dan mesin lainnya yang disediakan	1. Jumlah unit peralatan dan mesin lainnya yang disediakan	Masyarakat, Semua ASN	Masyarakat, Semua ASN	Kab. Tapin	Kab. Tapin	1. 38 unit	1. 38 unit	398.473.600	766.576.827	368.103.227	PENDAP ATAN ASLI DAERAH (PAD)	PENDAP ATAN ASLI DAERAH (PAD)	1. 38 unit	804.905.668	Dinas Kependudukan dan Pencatatan Sipil	
2.12.1.2.07.10	Pengadaan Sarana dan Prasarana Gedung Kantor atau Bangunan Lainnya	1. Jumlah Unit Sarana dan Prasarana Gedung Kantor atau Bangunan Lainnya yang Disediakan	1. Jumlah Unit Sarana dan Prasarana Gedung Kantor atau Bangunan Lainnya yang Disediakan	Masyarakat, Semua ASN	Masyarakat, Semua ASN	Kab. Tapin	Kab. Tapin	1. 9 Unit	1. 9 Unit	120.654.200	183.422.700	62.768.500	PENDAP ATAN ASLI DAERAH (PAD)	PENDAP ATAN ASLI DAERAH (PAD)	1. 9 Unit	192.593.835	Dinas Kependudukan dan Pencatatan Sipil	
2.12.1.2.08	Penyediaan Jasa Penunjang Urusan Pemerintahan Daerah	1. Terlaksananya Penyediaan Jasa Penunjang Urusan Pemerintahan Daerah	1. Terlaksananya Penyediaan Jasa Penunjang Urusan Pemerintahan Daerah	Masyarakat, Semua ASN	Masyarakat, Semua ASN	Kab. Tapin	Kab. Tapin	1. 1 TAHUN	1. 1 TAHUN	435.208.200	464.893.300	29.685.100	PENDAP ATAN ASLI DAERAH (PAD)	PENDAP ATAN ASLI DAERAH (PAD)	1. 1 TAHUN	488.137.965	Dinas Kependudukan dan Pencatatan Sipil	
2.12.1.2.08.2	Penyediaan Jasa Komunikasi, Sumber Daya Air dan Listrik	1. Jumlah Laporan Penyediaan Jasa Komunikasi Sumber Daya Air dan Listrik yang Disediakan	1. Jumlah Laporan Penyediaan Jasa Komunikasi Sumber Daya Air dan Listrik yang Disediakan	Masyarakat, Semua ASN	Masyarakat, Semua ASN	Kab. Tapin	Kab. Tapin	1. 4 Laporan	1. 4 Laporan	211.000.000	211.000.000	0	PENDAP ATAN ASLI DAERAH (PAD)	PENDAP ATAN ASLI DAERAH (PAD)	1. 4 Laporan	221.550.000	Dinas Kependudukan dan Pencatatan Sipil	
2.12.1.2.08.4	Penyediaan Jasa Pelayanan Umum Kantor	1. Jumlah Laporan Penyediaan Jasa Pelayanan Umum Kantor yang disediakan	1. Jumlah Laporan Penyediaan Jasa Pelayanan Umum Kantor yang disediakan	Masyarakat, Semua ASN	Masyarakat, Semua ASN	Kab. Tapin	Kab. Tapin	1. 12 Laporan	1. 12 Laporan	224.208.200	253.893.300	29.685.100	PENDAP ATAN ASLI DAERAH (PAD)	PENDAP ATAN ASLI DAERAH (PAD)	1. 12 Laporan	266.587.965	Dinas Kependudukan dan Pencatatan Sipil	
2.12.1.2.09	Pemeliharaan Barang Milik Daerah Penunjang Urusan Pemerintahan Daerah	1. Terlaksananya Pemeliharaan Barang Milik Daerah Penunjang Urusan Pemerintahan Daerah 2. Terlaksananya Pemeliharaan Barang Milik Daerah Penunjang Urusan Pemerintahan Daerah	1. Terlaksananya Pemeliharaan Barang Milik Daerah Penunjang Urusan Pemerintahan Daerah 2. Terlaksananya Pemeliharaan Barang Milik Daerah Penunjang Urusan Pemerintahan Daerah	Masyarakat, Semua ASN	Masyarakat, Semua ASN	Kab. Tapin	Kab. Tapin	1. 1 TAHUN 2. 1 TAHUN	1. 1 TAHUN 2. 1 TAHUN	299.274.400	444.625.200	145.350.800	PENDAP ATAN ASLI DAERAH (PAD)	PENDAP ATAN ASLI DAERAH (PAD)	1. 1 TAHUN 2. 1 TAHUN	466.856.460	Dinas Kependudukan dan Pencatatan Sipil	
2.12.1.2.09.1	Penyediaan Jasa Pemeliharaan, Biaya Pemeliharaan, dan Pajak Kendaraan Perorangan Dinas atau Kendaraan Dinas Jabatan	1. Waktu Penyediaan jasa pemeliharaan Biaya Pemeliharaan Pajak dan Perizinan Kendaraan Perorangan Dinas atau Kendaraan Dinas Jabatan	1. Waktu Penyediaan jasa pemeliharaan Biaya Pemeliharaan Pajak dan Perizinan Kendaraan Perorangan Dinas atau Kendaraan Dinas Jabatan	Masyarakat, Semua ASN	Masyarakat, Semua ASN	Kab. Tapin	Kab. Tapin	1. 2 Unit	1. 2 Unit	39.850.000	55.600.800	15.750.800	PENDAP ATAN ASLI DAERAH (PAD)	PENDAP ATAN ASLI DAERAH (PAD)	1. 2 Unit	58.380.840	Dinas Kependudukan dan Pencatatan Sipil	
2.12.1.2.09.6	Pemeliharaan Peralatan dan Mesin Lainnya	1. Waktu Penyediaan Pemeliharaan Peralatan dan Mesin Lainnya	1. Waktu Penyediaan Pemeliharaan Peralatan dan Mesin Lainnya	Masyarakat, Semua ASN	Masyarakat, Semua ASN	Kab. Tapin	Kab. Tapin	1. 10 Unit	1. 10 Unit	23.100.000	23.100.000	0	PENDAP ATAN ASLI DAERAH (PAD)	PENDAP ATAN ASLI DAERAH (PAD)	1. 10 Unit	24.255.000	Dinas Kependudukan dan Pencatatan Sipil	
2.12.1.2.09.10	Pemeliharaan/Rehabilitasi Sarana dan Prasarana Gedung Kantor atau Bangunan Lainnya	1. Jumlah sarana dan prasarana gedung kantor atau bangunan lainnya yang dipelihara/direhabilitasi	1. Jumlah sarana dan prasarana gedung kantor atau bangunan lainnya yang dipelihara/direhabilitasi	Masyarakat, Semua ASN	Masyarakat, Semua ASN	Kab. Tapin	Kab. Tapin	1. 4 unit	1. 4 unit	236.324.400	365.924.400	129.600.000	PENDAP ATAN ASLI DAERAH (PAD)	PENDAP ATAN ASLI DAERAH (PAD)	1. 4 unit	384.220.620	Dinas Kependudukan dan Pencatatan Sipil	
2.12.2	Program Pendaftaran Penduduk	1. IKM terhadap Pelayanan Pendaftaran Penduduk 2. IKM terhadap Pelayanan Pendaftaran Penduduk	1. IKM terhadap Pelayanan Pendaftaran Penduduk 2. IKM terhadap Pelayanan Pendaftaran Penduduk					1. 89,19 poin 2. 89,2 Poin	1. 89,19 poin 2. 89,2 Poin	239.764.000	239.764.000	0				251.752.200		



No.	Urusan/Bidang Urusan/Program/Kegiatan/ Sub Kegiatan	Indikator Kinerja Program / Kegiatan / Sub Kegiatan		Rencana Tahun 2022												Perkiraan Maju Tahun 2023		SKPD Penanggung jawab
				Kelompok Sasaran		Lokasi		Target Capaian		Pagu Indikatif		Sumber Dana		Target Capaian	Pagu Indikatif			
				Sebelum	Sesudah	Sebelum	Sesudah	Sebelum	Sesudah	Sebelum	Sesudah	Sebelum	Sesudah					
3	4	5	6	7	8	9	10	11	12	13 = 12-11	14	15	16	17	18			
2.12.2.2.01	Pelayanan Pendaftaran Penduduk	1. Persentase Permohonan KTP yang diselesaikan tepat waktu	1. Persentase Permohonan KTP yang diselesaikan tepat waktu	Masyarakat, Semua ASN	Masyarakat, Semua ASN	Kab. Tapin	Kab. Tapin	1. 100%	1. 100%	230.714.000	230.714.000	0	PENDAP ATAN ASLI DAERAH (PAD)	PENDAP ATAN ASLI DAERAH (PAD)	1. 100%	242.249.700	Dinas Kependudukan dan Pencatatan Sipil	
2.12.2.2.01.4	Peningkatan Pelayanan Pendaftaran Penduduk	1. Jumlah Laporan Hasil Peningkatan Pelayanan Pendaftaran Penduduk	1. Jumlah Laporan Hasil Peningkatan Pelayanan Pendaftaran Penduduk	Masyarakat, Semua ASN	Masyarakat, Semua ASN	Kab. Tapin	Kab. Tapin	1. 12 Laporan	1. 12 Laporan	230.714.000	230.714.000	0	PENDAP ATAN ASLI DAERAH (PAD)	PENDAP ATAN ASLI DAERAH (PAD)	1. 12 Laporan	242.249.700	Dinas Kependudukan dan Pencatatan Sipil	
2.12.2.2.02	Penataan Pendaftaran Penduduk	1. Persentase laporan Penyelenggaraan Survei Kepuasan Masyarakat Bidang Pelayanan Pendaftaran Penduduk yang disusun tepat waktu	1. Persentase laporan Penyelenggaraan Survei Kepuasan Masyarakat Bidang Pelayanan Pendaftaran Penduduk yang disusun tepat waktu	Masyarakat, Semua ASN	Masyarakat, Semua ASN	Kab. Tapin	Kab. Tapin	1. 100%	1. 100%	9.050.000	9.050.000	0	PENDAP ATAN ASLI DAERAH (PAD)	PENDAP ATAN ASLI DAERAH (PAD)	1. 100%	9.502.500	Dinas Kependudukan dan Pencatatan Sipil	
		2. Persentase laporan Penyelenggaraan Survei Kepuasan Masyarakat Bidang Pelayanan Pendaftaran Penduduk yang disusun tepat waktu	2. Persentase laporan Penyelenggaraan Survei Kepuasan Masyarakat Bidang Pelayanan Pendaftaran Penduduk yang disusun tepat waktu					2. 100%	2. 100%						2. 100%			
2.12.2.2.02.1	Penyusunan Tata Cara Perencanaan, Pelaksanaan, Pemantauan, Evaluasi, Pengendalian, dan Pelaporan Penyelenggaraan Adminduk Terkait Pendaftaran Penduduk	1. Jumlah Laporan SKM Bidang Pendaftaran Penduduk	1. Jumlah Laporan SKM Bidang Pendaftaran Penduduk	Masyarakat, Semua ASN	Masyarakat, Semua ASN	Kab. Tapin	Kab. Tapin	1. 2 Buah	1. 2 Buah	9.050.000	9.050.000	0	PENDAP ATAN ASLI DAERAH (PAD)	PENDAP ATAN ASLI DAERAH (PAD)	1. 2 Buah	9.502.500	Dinas Kependudukan dan Pencatatan Sipil	
2.12.3	Program Pencatatan Sipil	1. IKM terhadap Pelayanan Pencatatan Sipil	1. IKM terhadap Pelayanan Pencatatan Sipil					1. 89.2 Poin	1. 89.2 Poin	423.346.100	440.706.100	17.360.000				462.741.405		
2.12.3.2.01	Pelayanan Pencatatan Sipil	1. Persentase Permohonan Akta Kelahiran yang diselesaikan tepat waktu	1. Persentase Permohonan Akta Kelahiran yang diselesaikan tepat waktu	Masyarakat, Semua ASN	Masyarakat, Semua ASN	Kab. Tapin	Kab. Tapin	1. 100%	1. 100%	423.346.100	440.706.100	17.360.000	PENDAP ATAN ASLI DAERAH (PAD)	PENDAP ATAN ASLI DAERAH (PAD)	1. 100%	462.741.405	Dinas Kependudukan dan Pencatatan Sipil	
		2. Persentase Permohonan Akta Kelahiran yang diselesaikan tepat waktu	2. Persentase Permohonan Akta Kelahiran yang diselesaikan tepat waktu					2. 100%	2. 100%						2. 100%			
2.12.3.2.01.1	Pencatatan, Penatausahaan dan Penerbitan Dokumen atas Pelaporan Peristiwa Penting	1. Jumlah dokumen hasil pencatatan penatausahaan dan penerbitan dokumen atas pelaporan peristiwa penting	1. Jumlah dokumen hasil pencatatan penatausahaan dan penerbitan dokumen atas pelaporan peristiwa penting	Masyarakat, Semua ASN	Masyarakat, Semua ASN	Kab. Tapin	Kab. Tapin	1. 7 Dokumen	1. 7 Dokumen	86.260.300	87.360.300	1.100.000	PENDAP ATAN ASLI DAERAH (PAD)	PENDAP ATAN ASLI DAERAH (PAD)	1. 7 Dokumen	91.728.315	Dinas Kependudukan dan Pencatatan Sipil	
2.12.3.2.01.2	Peningkatan dalam Pelayanan Pencatatan Sipil	1. Layanan Pencatatan Sipil yang ditingkatkan	1. Layanan Pencatatan Sipil yang ditingkatkan	Masyarakat, Semua ASN	Masyarakat, Semua ASN	Kab. Tapin	Kab. Tapin	1. 6 layanan	1. 6 layanan	247.195.200	263.455.200	16.260.000	PENDAP ATAN ASLI DAERAH (PAD)	PENDAP ATAN ASLI DAERAH (PAD)	1. 6 layanan	276.627.960	Dinas Kependudukan dan Pencatatan Sipil	
2.12.3.2.01.4	Penyusunan Tata Cara Perencanaan, Pelaksanaan, Pemantauan, Evaluasi, Pengendalian dan Pelaporan Penyelenggaraan Adminduk Terkait Pencatatan Sipil	1. Jumlah Dokumen Tata Cara Perencanaan Pelaksanaan Pemantauan Evaluasi Pengendalian dan Pelaporan Penyelenggaraan Adminduk Terkait Pencatatan Sipil	1. Jumlah Dokumen Tata Cara Perencanaan Pelaksanaan Pemantauan Evaluasi Pengendalian dan Pelaporan Penyelenggaraan Adminduk Terkait Pencatatan Sipil	Masyarakat, Semua ASN	Masyarakat, Semua ASN	Kab. Tapin	Kab. Tapin	1. 7 Dokumen	1. 7 Dokumen	89.890.600	89.890.600	0	PENDAP ATAN ASLI DAERAH (PAD)	PENDAP ATAN ASLI DAERAH (PAD)	1. 7 Dokumen	94.385.130	Dinas Kependudukan dan Pencatatan Sipil	
2.12.4	Program Pengelolaan Informasi Administrasi Kependudukan	1. Persentase Pemenuhan Pemanfaatan Data Kependudukan oleh OPD 2. Persentase Jumlah Instansi yang bekerjasama dalam Bidang Pelayanan Kependudukan 3. Tingkat Akurasi Data Perorangan pada Kartu Keluarga 4. Tingkat Akurasi Data Orang Lahir Mati Pindah Datang	1. Persentase Pemenuhan Pemanfaatan Data Kependudukan oleh OPD 2. Persentase Jumlah Instansi yang bekerjasama dalam Bidang Pelayanan Kependudukan 3. Tingkat Akurasi Data Perorangan pada Kartu Keluarga 4. Tingkat Akurasi Data Orang Lahir Mati Pindah Datang					1. 100%	1. 100%	539.920.000	508.270.000	(-31.650.000)					533.683.500	
								2. 25 %	2. 25 %									
								3. 93 %	3. 93 %									
								4. 86%	4. 86%									
2.12.4.2.01	Pengumpulan Data Kependudukan dan Pemanfaatan dan Penyajian Database Kependudukan	1. Persentase PKS/MOU OPD/Instansi yang ditindaklanjuti	1. Persentase PKS/MOU OPD/Instansi yang ditindaklanjuti	Masyarakat, Semua ASN	Masyarakat, Semua ASN	Kab. Tapin	Kab. Tapin	1. 100%	1. 100%	108.142.500	155.592.500	47.450.000	PENDAP ATAN ASLI DAERAH (PAD)	PENDAP ATAN ASLI DAERAH (PAD)	1. 100%	163.372.125	Dinas Kependudukan dan Pencatatan Sipil	



No.	Urusan/Bidang Urusan/Program/Kegiatan/ Sub Kegiatan	Indikator Kinerja Program / Kegiatan / Sub Kegiatan		Rencana Tahun 2022												Perkiraan Maju Tahun 2023		SKPD Penanggung jawab
				Kelompok Sasaran		Lokasi		Target Capaian		Pagu Indikatif		Sumber Dana		Target Capaian	Pagu Indikatif			
				Sebelum	Sesudah	Sebelum	Sesudah	Sebelum	Sesudah	Sebelum	Sesudah	Sebelum	Sesudah					
5	6	7	8	9	10	11	12	13 = 12-11	14	15	16	17	18					
2.12.4.2.01.2	Kerjasama Pemanfaatan Data Kependudukan	1. Jumlah dokumen kerjasama pemanfaatan data kependudukan	1. Jumlah dokumen kerjasama pemanfaatan data kependudukan	Masyarakat, Semua ASN	Masyarakat, Semua ASN	Kab. Tapin	Kab. Tapin	1. 12 Dokumen	1. 12 Dokumen	108.142.500	155.592.500	47.450.000	PENDAP ATAN ASLI DAERAH (PAD)	PENDAP ATAN ASLI DAERAH (PAD)	1. 12 Dokumen	163.372.125	Dinas Kependudukan dan Pencatatan Sipil	
2.12.4.2.02	Penataan Pengelolaan Informasi Administrasi Kependudukan	1. Persentase Instansi (responden) yang puas terhadap pelayanan adminduk 2. Persentase Instansi (responden) yang puas terhadap pelayanan adminduk	1. Persentase Instansi (responden) yang puas terhadap pelayanan adminduk 2. Persentase Instansi (responden) yang puas terhadap pelayanan adminduk	Masyarakat, Semua ASN	Masyarakat, Semua ASN	Kab. Tapin	Kab. Tapin	1. 100% 2. 100%	1. 100% 2. 100%	136.850.000	57.750.000	(- 79.100.000)	PENDAP ATAN ASLI DAERAH (PAD)	PENDAP ATAN ASLI DAERAH (PAD)	1. 100% 2. 100%	60.637.500	Dinas Kependudukan dan Pencatatan Sipil	
2.12.4.2.02.1	Penyusunan Tata Cara Perencanaan, Pelaksanaan, Pemantauan, Evaluasi, Pengendalian dan Pelaporan Penyelenggaraan Adminduk terkait Pengelolaan Informasi Administrasi Kependudukan	1. Jumlah Dokumen Tata Cara Perencanaan Pelaksanaan Pemantauan Evaluasi Pengendalian dan Pelaporan Penyelenggaraan Adminduk terkait Pengelolaan Informasi Administrasi Kependudukan yang disusun	1. Jumlah Dokumen Tata Cara Perencanaan Pelaksanaan Pemantauan Evaluasi Pengendalian dan Pelaporan Penyelenggaraan Adminduk terkait Pengelolaan Informasi Administrasi Kependudukan yang disusun	Masyarakat, Semua ASN	Masyarakat, Semua ASN	Kab. Tapin	Kab. Tapin	1. 1 Dokumen	1. 1 Dokumen	136.850.000	57.750.000	(- 79.100.000)	PENDAP ATAN ASLI DAERAH (PAD)	PENDAP ATAN ASLI DAERAH (PAD)	1. 1 Dokumen	60.637.500	Dinas Kependudukan dan Pencatatan Sipil	
2.12.4.2.04	Pembinaan dan Pengawasan Pengelolaan Informasi Administrasi Kependudukan	1. Persentase data Kependudukan yang diupdate 2. Persentase data Kependudukan yang diupdate	1. Persentase data Kependudukan yang diupdate 2. Persentase data Kependudukan yang diupdate	Masyarakat, Semua ASN	Masyarakat, Semua ASN	Kab. Tapin	Kab. Tapin	1. 0,97 2. 0,97	1. 0,97 2. 0,97	294.927.500	294.927.500	0	PENDAP ATAN ASLI DAERAH (PAD)	PENDAP ATAN ASLI DAERAH (PAD)	1. 0,97 2. 0,97	309.673.875	Dinas Kependudukan dan Pencatatan Sipil	
2.12.4.2.04.1	Pembinaan dan Pengawasan terkait Pengelolaan Informasi Administrasi Kependudukan	1. Jumlah Laporan asil Pembinaan dan Pengawasan Pengelolaan Informasi Administrasi Kependudukan	1. Jumlah Laporan asil Pembinaan dan Pengawasan Pengelolaan Informasi Administrasi Kependudukan	Masyarakat, Semua ASN	Masyarakat, Semua ASN	Kab. Tapin	Kab. Tapin	1. 12 Laporan	1. 12 Laporan	294.927.500	294.927.500	0	PENDAP ATAN ASLI DAERAH (PAD)	PENDAP ATAN ASLI DAERAH (PAD)	1. 12 Laporan	309.673.875	Dinas Kependudukan dan Pencatatan Sipil	
	Dinas Pemberdayaan Masyarakat Dan Desa									49.373.972.933	49.973.972.933	600.000.000				52.472.671.580		
2	URUSAN PEMERINTAHAN WAJIB YANG TIDAK BERKAITAN DENGAN PELAYANAN DASAR																	
2.13	Pemberdayaan Masyarakat Desa																	
2.13.1	Program Penunjang Urusan Pemerintahan Daerah Kabupaten/Kota	1. Persentase Laporan Kinerja yang disusun dan dilaporkan tepat waktu 2. Persentase penyediaan Jasa Penunjang Urusan Pemerintah Daerah	1. Persentase Laporan Kinerja yang disusun dan dilaporkan tepat waktu 2. Persentase penyediaan Jasa Penunjang Urusan Pemerintah Daerah					1. 100% 2. 12 Bulan	1. 100% 2. 12 Bulan	4.089.919.621	4.980.069.821	890.150.200				5.229.073.312		
2.13.1.2.01	Perencanaan, Penganggaran, dan Evaluasi Kinerja Perangkat Daerah	1. Terlaksananya Perencanaan, Penganggaran, dan Evaluasi Kinerja Perangkat Daerah	1. Terlaksananya Perencanaan, Penganggaran, dan Evaluasi Kinerja Perangkat Daerah	Masyarakat, Semua ASN	Masyarakat, Semua ASN	Kab. Tapin	Kab. Tapin	1. 1 TAHUN	1. 1 TAHUN	7.548.500	7.548.500	0	PENDAP ATAN ASLI DAERAH (PAD)	PENDAP ATAN ASLI DAERAH (PAD)	1. 1 TAHUN	7.925.925	Dinas Pemberdayaan Masyarakat Dan Desa	
2.13.1.2.01.6	Koordinasi dan Penyusunan Laporan Capaian Kinerja dan Ikhtisar Realisasi Kinerja SKPD	1. Jumlah laporan capaian kinerja dan Ikhtisar realisasi kinerja SKPD dan laporan hasil Koordinasi penyusunan laporan capaian kinerja dan Ikhtisar Realisasi Kinerja SKPD	1. Jumlah laporan capaian kinerja dan Ikhtisar realisasi kinerja SKPD dan laporan hasil Koordinasi penyusunan laporan capaian kinerja dan Ikhtisar Realisasi Kinerja SKPD	Masyarakat, Semua ASN	Masyarakat, Semua ASN	Kab. Tapin	Kab. Tapin	1. 13 Laporan	1. 13 Laporan	7.548.500	7.548.500	0	PENDAP ATAN ASLI DAERAH (PAD)	PENDAP ATAN ASLI DAERAH (PAD)	1. 13 Laporan	7.925.925	Dinas Pemberdayaan Masyarakat Dan Desa	
2.13.1.2.02	Administrasi Keuangan Perangkat Daerah	1. TERLAKSANANYA ADMINISTRASI KEUANGAN PERANGKAT DAERAH	1. TERLAKSANANYA ADMINISTRASI KEUANGAN PERANGKAT DAERAH	Masyarakat, Semua ASN	Masyarakat, Semua ASN	Kab. Tapin	Kab. Tapin	1. 1 TAHUN	1. 1 TAHUN	2.857.218.521	2.857.218.521	0	PENDAP ATAN ASLI DAERAH (PAD)	PENDAP ATAN ASLI DAERAH (PAD)	1. 1 TAHUN	3.000.079.447	Dinas Pemberdayaan Masyarakat Dan Desa	
2.13.1.2.02.1	Penyediaan Gaji dan Tunjangan ASN	1. Jumlah orang yang menerima Gaji dan Tunjangan ASN	1. Jumlah orang yang menerima Gaji dan Tunjangan ASN	Masyarakat, Semua ASN	Masyarakat, Semua ASN	Kab. Tapin	Kab. Tapin	1. 12 Bulan	1. 12 Bulan	2.849.001.221	2.849.001.221	0	PENDAP ATAN ASLI DAERAH (PAD)	PENDAP ATAN ASLI DAERAH (PAD)	1. 12 Bulan	2.991.451.282	Dinas Pemberdayaan Masyarakat Dan Desa	
2.13.1.2.02.5	Koordinasi dan Penyusunan Laporan Keuangan Akhir Tahun SKPD	1. Jumlah laporan keuangan akhir tahun SKPD dan laporan hasil koordinasi penyusunan laporan keuangan akhir tahun SKPD	1. Jumlah laporan keuangan akhir tahun SKPD dan laporan hasil koordinasi penyusunan laporan keuangan akhir tahun SKPD	Masyarakat, Semua ASN	Masyarakat, Semua ASN	Kab. Tapin	Kab. Tapin	1. 2 Laporan	1. 2 Laporan	2.893.400	2.893.400	0	PENDAP ATAN ASLI DAERAH (PAD)	PENDAP ATAN ASLI DAERAH (PAD)	1. 2 Laporan	3.038.070	Dinas Pemberdayaan Masyarakat Dan Desa	



No.	Urusan/Bidang Urusan/Program/Kegiatan/ Sub Kegiatan	Indikator Kinerja Program / Kegiatan / Sub Kegiatan		Rencana Tahun 2022												Perkiraan Maju Tahun 2023		SKPD Penanggung jawab
				Kelompok Sasaran		Lokasi		Target Capaian		Pagu Indikatif		Sumber Dana		Target Capaian	Pagu Indikatif			
				Sebelum	Sesudah	Sebelum	Sesudah	Sebelum	Sesudah	Sebelum	Sesudah	Sebelum	Sesudah					
3	4	5	6	7	8	9	10	11	12	13 = 12-11	14	15	16	17	18			
2.13.1.2.02.7	Koordinasi dan Penyusunan Laporan Keuangan Bulanan/Triwulanan/Semesteran SKPD	1. Jumlah Laporan keuangan Bulanan/Triwulanan/Semesteran SKPD dan Laporan Hasil koordinasi penyusunan Laporan keuangan Bulanan/Triwulanan/Semesteran	1. Jumlah Laporan keuangan Bulanan/Triwulanan/Semesteran SKPD dan Laporan Hasil koordinasi penyusunan Laporan keuangan Bulanan/Triwulanan/Semesteran	Masyarakat, Semua ASN	Masyarakat, Semua ASN	Kab. Tapin	Kab. Tapin	1. 2 Laporan	1. 2 Laporan	5.323.900	5.323.900	0	PENDAP ATAN ASLI DAERAH (PAD)	PENDAP ATAN ASLI DAERAH (PAD)	1. 2 Laporan	5.590.095	Dinas Pemberdayaan Masyarakat Dan Desa	
2.13.1.2.06	Administrasi Umum Perangkat Daerah	1. Terlaksananya Administrasi Umum Perangkat Daerah	1. Terlaksananya Administrasi Umum Perangkat Daerah	Masyarakat, Semua ASN	Masyarakat, Semua ASN	Kab. Tapin	Kab. Tapin	1. 1 TAHUN	1. 1 TAHUN	864.075.200	1.544.725.400	680.650.200	PENDAP ATAN ASLI DAERAH (PAD)	PENDAP ATAN ASLI DAERAH (PAD)	1. 1 TAHUN	1.621.961.670	Dinas Pemberdayaan Masyarakat Dan Desa	
2.13.1.2.06.2	Penyediaan Peralatan dan Perlengkapan Kantor	1. Jumlah paket peralatan dan perlengkapan kantor yang disediakan	1. Jumlah paket peralatan dan perlengkapan kantor yang disediakan	Masyarakat, Semua ASN	Masyarakat, Semua ASN	Kab. Tapin	Kab. Tapin	1. 12 Bulan	1. 12 Bulan	52.752.600	52.752.600	0	PENDAP ATAN ASLI DAERAH (PAD)	PENDAP ATAN ASLI DAERAH (PAD)	1. 12 Bulan	55.390.230	Dinas Pemberdayaan Masyarakat Dan Desa	
2.13.1.2.06.4	Penyediaan Bahan Logistik Kantor	1. Jumlah paket bahan logistik kantor yang disediakan	1. Jumlah paket bahan logistik kantor yang disediakan	Masyarakat, Semua ASN	Masyarakat, Semua ASN	Kab. Tapin	Kab. Tapin	1. 12 Bulan	1. 12 Bulan	64.493.400	101.993.400	37.500.000	PENDAP ATAN ASLI DAERAH (PAD)	PENDAP ATAN ASLI DAERAH (PAD)	1. 12 Bulan	107.093.070	Dinas Pemberdayaan Masyarakat Dan Desa	
2.13.1.2.06.5	Penyediaan Barang Cetak dan Penggandaan	1. Jumlah paket barang cetakan dan penggandaan yang disediakan	1. Jumlah paket barang cetakan dan penggandaan yang disediakan	Masyarakat, Semua ASN	Masyarakat, Semua ASN	Kab. Tapin	Kab. Tapin	1. 12 Bulan	1. 12 Bulan	28.514.200	28.514.200	0	PENDAP ATAN ASLI DAERAH (PAD)	PENDAP ATAN ASLI DAERAH (PAD)	1. 12 Bulan	29.939.910	Dinas Pemberdayaan Masyarakat Dan Desa	
2.13.1.2.06.7	Penyediaan Bahan/Material	1. Jumlah paket bahan/material yang disediakan	1. Jumlah paket bahan/material yang disediakan	Masyarakat, Semua ASN	Masyarakat, Semua ASN	Kab. Tapin	Kab. Tapin	1. 12 Bulan	1. 12 Bulan	2.000.000	27.000.000	25.000.000	PENDAP ATAN ASLI DAERAH (PAD)	PENDAP ATAN ASLI DAERAH (PAD)	1. 12 Bulan	28.350.000	Dinas Pemberdayaan Masyarakat Dan Desa	
2.13.1.2.06.8	Fasilitasi Kunjungan Tamu	1. Jumlah Laporan fasilitasi kunjungan tamu	1. Jumlah Laporan fasilitasi kunjungan tamu	Masyarakat, Semua ASN	Masyarakat, Semua ASN	Kab. Tapin	Kab. Tapin	1. 12 Bulan	1. 12 Bulan	10.000.000	5.000.000	(-5.000.000)	PENDAP ATAN ASLI DAERAH (PAD)	PENDAP ATAN ASLI DAERAH (PAD)	1. 12 Bulan	5.250.000	Dinas Pemberdayaan Masyarakat Dan Desa	
2.13.1.2.06.9	Penyelenggaraan Rapat Koordinasi dan Konsultasi SKPD	1. Jumlah laporan penyelenggaraan rapat koordinasi dan konsultasi SKPD	1. Jumlah laporan penyelenggaraan rapat koordinasi dan konsultasi SKPD	Masyarakat, Semua ASN	Masyarakat, Semua ASN	Kab. Tapin	Kab. Tapin	1. 12 Bulan	1. 12 Bulan	706.315.000	1.329.465.200	623.150.200	PENDAP ATAN ASLI DAERAH (PAD)	PENDAP ATAN ASLI DAERAH (PAD)	1. 12 Bulan	1.395.938.460	Dinas Pemberdayaan Masyarakat Dan Desa	
2.13.1.2.07	Pengadaan Barang Milik Daerah Penunjang Urusan Pemerintah Daerah	1. Terlaksananya Pengadaan Barang Milik Daerah Penunjang Urusan Pemerintah Daerah	1. Terlaksananya Pengadaan Barang Milik Daerah Penunjang Urusan Pemerintah Daerah	Masyarakat, Semua ASN	Masyarakat, Semua ASN	Kab. Tapin	Kab. Tapin	1. 1 TAHUN	1. 1 TAHUN	93.913.600	286.213.600	192.300.000	PENDAP ATAN ASLI DAERAH (PAD)	PENDAP ATAN ASLI DAERAH (PAD)	1. 1 TAHUN	300.524.280	Dinas Pemberdayaan Masyarakat Dan Desa	
2.13.1.2.07.6	Pengadaan Peralatan dan Mesin Lainnya	1. Jumlah unit peralatan dan mesin lainnya yang disediakan	1. Jumlah unit peralatan dan mesin lainnya yang disediakan	Masyarakat, Semua ASN	Masyarakat, Semua ASN	Kab. Tapin	Kab. Tapin	1. 12 Bulan	1. 12 Bulan	65.500.800	250.000.800	184.500.000	PENDAP ATAN ASLI DAERAH (PAD)	PENDAP ATAN ASLI DAERAH (PAD)	1. 12 Bulan	262.500.840	Dinas Pemberdayaan Masyarakat Dan Desa	
2.13.1.2.07.10	Pengadaan Sarana dan Prasarana Gedung Kantor atau Bangunan Lainnya	1. Jumlah unit sarana dan prasarana gedung kantor atau bangunan lainnya yang disediakan	1. Jumlah unit sarana dan prasarana gedung kantor atau bangunan lainnya yang disediakan	Masyarakat, Semua ASN	Masyarakat, Semua ASN	Kab. Tapin	Kab. Tapin	1. 12 Bulan	1. 12 Bulan	28.412.800	36.212.800	7.800.000	PENDAP ATAN ASLI DAERAH (PAD)	PENDAP ATAN ASLI DAERAH (PAD)	1. 12 Bulan	38.023.440	Dinas Pemberdayaan Masyarakat Dan Desa	
2.13.1.2.08	Penyediaan Jasa Penunjang Urusan Pemerintahan Daerah	1. Terlaksananya Penyediaan Jasa Penunjang Urusan Pemerintahan Daerah	1. Terlaksananya Penyediaan Jasa Penunjang Urusan Pemerintahan Daerah	Masyarakat, Semua ASN	Masyarakat, Semua ASN	Kab. Tapin	Kab. Tapin	1. 1 TAHUN	1. 1 TAHUN	194.434.000	206.634.000	12.200.000	PENDAP ATAN ASLI DAERAH (PAD)	PENDAP ATAN ASLI DAERAH (PAD)	1. 1 TAHUN	216.965.700	Dinas Pemberdayaan Masyarakat Dan Desa	
2.13.1.2.08.1	Penyediaan Jasa Surat Menyurat	1. Jumlah laporan penyediaan jasa surat menyurat	1. Jumlah laporan penyediaan jasa surat menyurat	Masyarakat, Semua ASN	Masyarakat, Semua ASN	Kab. Tapin	Kab. Tapin	1. 12 Bulan	1. 12 Bulan	4.640.000	4.640.000	0	PENDAP ATAN ASLI DAERAH (PAD)	PENDAP ATAN ASLI DAERAH (PAD)	1. 12 Bulan	4.872.000	Dinas Pemberdayaan Masyarakat Dan Desa	
2.13.1.2.08.2	Penyediaan Jasa Komunikasi, Sumber Daya Air dan Listrik	1. Jumlah Laporan Penyediaan Jasa Komunikasi Sumber Daya Air dan Listrik yang disediakan	1. Jumlah Laporan Penyediaan Jasa Komunikasi Sumber Daya Air dan Listrik yang disediakan	Masyarakat, Semua ASN	Masyarakat, Semua ASN	Kab. Tapin	Kab. Tapin	1. 12 Bulan	1. 12 Bulan	56.594.000	61.594.000	5.000.000	PENDAP ATAN ASLI DAERAH (PAD)	PENDAP ATAN ASLI DAERAH (PAD)	1. 12 Bulan	64.673.700	Dinas Pemberdayaan Masyarakat Dan Desa	
2.13.1.2.08.4	Penyediaan Jasa Pelayanan Umum Kantor	1. Jumlah Laporan Penyediaan Jasa Pelayanan Umum Kantor yang disediakan	1. Jumlah Laporan Penyediaan Jasa Pelayanan Umum Kantor yang disediakan	Masyarakat, Semua ASN	Masyarakat, Semua ASN	Kab. Tapin	Kab. Tapin	1. 12 Bulan	1. 12 Bulan	133.200.000	140.400.000	7.200.000	PENDAP ATAN ASLI DAERAH (PAD)	PENDAP ATAN ASLI DAERAH (PAD)	1. 12 Bulan	147.420.000	Dinas Pemberdayaan Masyarakat Dan Desa	



No.	Usuran/Bidang Urusan/Program/Kegiatan/ Sub Kegiatan	Indikator Kinerja Program / Kegiatan / Sub Kegiatan		Rencana Tahun 2022												Perkiraan Maju Tahun 2023		SKPD Penanggung jawab
				Kelompok Sasaran		Lokasi		Target Capaian		Pagu Indikatif		Sumber Dana		Target Capaian	Pagu Indikatif			
		Sebelum	Sesudah	Sebelum	Sesudah	Sebelum	Sesudah	Sebelum	Sesudah	Jumlah Perubahan (+/-)	Sebelum	Sesudah	16			17		
1	2	3	4	5	6	7	8	9	10	11	12	13 = 12-11	14	15	16	17	18	
2.13.1.2.09	Pemeliharaan Barang Milik Daerah Penunjang Urusan Pemerintahan Daerah	1. Terlaksananya Pemeliharaan Barang Milik Daerah Penunjang Urusan Pemerintahan Daerah	1. Terlaksananya Pemeliharaan Barang Milik Daerah Penunjang Urusan Pemerintahan Daerah	Masyarakat, Semua ASN	Masyarakat, Semua ASN	Kab. Tapin	Kab. Tapin	1. 1 TAHUN	1. 1 TAHUN	72.729.800	77.729.800	5.000.000	PENDAP ATAN ASLI DAERAH (PAD)	PENDAP ATAN ASLI DAERAH (PAD)	1. 1 TAHUN	81.616.290	Dinas Pemberdayaan Masyarakat Dan Desa	
2.13.1.2.09.1	Penyediaan Jasa Pemeliharaan, Biaya Pemeliharaan, dan Pajak Kendaraan Perorangan Dinas atau Kendaraan Dinas Jabatan	1. Jumlah kendaraan perorangan dinas atau kendaraan dinas jabatan yang dipelihara dan dibayarkan pajaknya	1. Jumlah kendaraan perorangan dinas atau kendaraan dinas jabatan yang dipelihara dan dibayarkan pajaknya	Masyarakat, Semua ASN	Masyarakat, Semua ASN	Kab. Tapin	Kab. Tapin	1. 12 Bulan	1. 12 Bulan	45.379.800	50.379.800	5.000.000	PENDAP ATAN ASLI DAERAH (PAD)	PENDAP ATAN ASLI DAERAH (PAD)	1. 12 Bulan	52.898.790	Dinas Pemberdayaan Masyarakat Dan Desa	
2.13.1.2.09.6	Pemeliharaan Peralatan dan Mesin Lainnya	1. Jumlah unit peralatan dan mesin lainnya yang disediakan	1. Jumlah unit peralatan dan mesin lainnya yang disediakan	Masyarakat, Semua ASN	Masyarakat, Semua ASN	Kab. Tapin	Kab. Tapin	1. 12 Bulan	1. 12 Bulan	17.200.000	17.200.000	0	PENDAP ATAN ASLI DAERAH (PAD)	PENDAP ATAN ASLI DAERAH (PAD)	1. 12 Bulan	18.060.000	Dinas Pemberdayaan Masyarakat Dan Desa	
2.13.1.2.09.9	Pemeliharaan/Rehabilitasi Gedung Kantor dan Bangunan Lainnya	1. Jumlah gedung kantor dan bangunan lainnya yang dipelihara/direhabilitasi	1. Jumlah gedung kantor dan bangunan lainnya yang dipelihara/direhabilitasi	Masyarakat, Semua ASN	Masyarakat, Semua ASN	Kab. Tapin	Kab. Tapin	1. 12 Bulan	1. 12 Bulan	10.150.000	10.150.000	0	PENDAP ATAN ASLI DAERAH (PAD)	PENDAP ATAN ASLI DAERAH (PAD)	1. 12 Bulan	10.657.500	Dinas Pemberdayaan Masyarakat Dan Desa	
2.13.2	Program Penataan Desa	1. Persentase Penyelenggaraan Penataan Desa	1. Persentase Penyelenggaraan Penataan Desa					1. 126 Desa	1. 126 Desa	23.223.000	135.253.000	112.030.000				142.015.650		
2.13.2.2.01	Penyelenggaraan Penataan Desa	1. Terlaksananya fasilitas tata wilayah desa	1. Terlaksananya fasilitas tata wilayah desa	Masyarakat, Semua ASN	Masyarakat, Semua ASN	Kab. Tapin	Kab. Tapin	1. 100%	1. 100%	23.223.000	135.253.000	112.030.000	PENDAP ATAN ASLI DAERAH (PAD)	PENDAP ATAN ASLI DAERAH (PAD)	1. 100%	142.015.650	Dinas Pemberdayaan Masyarakat Dan Desa	
2.13.2.2.01.2	Fasilitasi Tata Wilayah Desa	1. Jumlah desa yang terfasilitasi penataan wilayahnya	1. Jumlah desa yang terfasilitasi penataan wilayahnya	Masyarakat, Semua ASN	Masyarakat, Semua ASN	Kab. Tapin	Kab. Tapin	1. 12 Bulan	1. 12 Bulan	23.223.000	135.253.000	112.030.000	PENDAP ATAN ASLI DAERAH (PAD)	PENDAP ATAN ASLI DAERAH (PAD)	1. 12 Bulan	142.015.650	Dinas Pemberdayaan Masyarakat Dan Desa	
2.13.3	Program Peningkatan Kerjasama Desa	1. Persentase kerjasama antar desa dengan pihak ketiga dalam Kabupaten/Kota	1. Persentase kerjasama antar desa dengan pihak ketiga dalam Kabupaten/Kota					1. 126 Desa	1. 126 Desa	41.885.260.512	41.694.763.112	(-190.497.400)				43.779.501.268		
2.13.3.2.01	Fasilitasi Kerja Sama Antar Desa	1. Terfasilitasinya kerjasama antar desa dengan pihak ketiga dalam kabupaten/kota	1. Terfasilitasinya kerjasama antar desa dengan pihak ketiga dalam kabupaten/kota	Masyarakat, Semua ASN	Masyarakat, Semua ASN	Kab. Tapin	Kab. Tapin	1. 100%	1. 100%	41.885.260.512	41.694.763.112	(-190.497.400)	PENDAP ATAN ASLI DAERAH (PAD)	PENDAP ATAN ASLI DAERAH (PAD)	1. 100%	43.779.501.268	Dinas Pemberdayaan Masyarakat Dan Desa	
2.13.3.2.01.2	Fasilitasi Kerja Sama Antar Desa dengan Pihak Ketiga dalam Kabupaten/Kota	1. Jumlah dokumen kerjasama antar desa dengan pihak ketiga dalam Kabupaten/Kota	1. Jumlah dokumen kerjasama antar desa dengan pihak ketiga dalam Kabupaten/Kota	Masyarakat, Semua ASN	Masyarakat, Semua ASN	Kab. Tapin	Kab. Tapin	1. 30 Dokumen	1. 30 Dokumen	41.885.260.512	41.694.763.112	(-190.497.400)	PENDAP ATAN ASLI DAERAH (PAD)	PENDAP ATAN ASLI DAERAH (PAD)	1. 30 Dokumen	43.779.501.268	Dinas Pemberdayaan Masyarakat Dan Desa	
2.13.4	Program Administrasi Pemerintahan Desa	1. Persentase Pembinaan dan Pengawasan Penyelenggaraan Administrasi Pemerintahan Desa	1. Persentase Pembinaan dan Pengawasan Penyelenggaraan Administrasi Pemerintahan Desa					1. 126 Desa	1. 126 Desa	2.164.112.400	2.033.779.800	(-130.332.600)				2.135.468.790		
2.13.4.2.01	Pembinaan dan Pengawasan Penyelenggaraan Administrasi Pemerintahan Desa	1. Persentase Pembinaan dan Pengawasan Penyelenggaraan Administrasi Pemerintahan Desa 2. Persentase Pembinaan dan Pengawasan Penyelenggaraan Administrasi Pemerintahan Desa	1. Persentase Pembinaan dan Pengawasan Penyelenggaraan Administrasi Pemerintahan Desa 2. Persentase Pembinaan dan Pengawasan Penyelenggaraan Administrasi Pemerintahan Desa	Masyarakat, Semua ASN	Masyarakat, Semua ASN	Kab. Tapin	Kab. Tapin	1. 100% 2. 100%	1. 100% 2. 100%	2.164.112.400	2.033.779.800	(-130.332.600)	PENDAP ATAN ASLI DAERAH (PAD)	PENDAP ATAN ASLI DAERAH (PAD)	1. 100% 2. 100%	2.135.468.790	Dinas Pemberdayaan Masyarakat Dan Desa	
2.13.4.2.01.2	Fasilitasi Penyusunan Produk Hukum Desa	1. Jumlah dokumen hasil penyusunan produk Hukum Desa	1. Jumlah dokumen hasil penyusunan produk Hukum Desa	Masyarakat, Semua ASN	Masyarakat, Semua ASN	Kab. Tapin	Kab. Tapin	1. 12 Dokumen	1. 12 Dokumen	45.133.000	45.133.000	0	PENDAP ATAN ASLI DAERAH (PAD)	PENDAP ATAN ASLI DAERAH (PAD)	1. 12 Dokumen	47.389.650	Dinas Pemberdayaan Masyarakat Dan Desa	
2.13.4.2.01.3	Fasilitasi Penyusunan Perencanaan Pembangunan Desa	1. Jumlah Dokumen Hasil penyusunan perencanaan pembangunan Desa	1. Jumlah Dokumen Hasil penyusunan perencanaan pembangunan Desa	Masyarakat, Semua ASN	Masyarakat, Semua ASN	Kab. Tapin	Kab. Tapin	1. 12 Dokumen	1. 12 Dokumen	75.889.000	75.889.000	0	PENDAP ATAN ASLI DAERAH (PAD)	PENDAP ATAN ASLI DAERAH (PAD)	1. 12 Dokumen	79.683.450	Dinas Pemberdayaan Masyarakat Dan Desa	
2.13.4.2.01.4	Fasilitasi Pengelolaan Keuangan Desa	1. Jumlah Dokumen Pengelolaan Keuangan Desa	1. Jumlah Dokumen Pengelolaan Keuangan Desa	Masyarakat, Semua ASN	Masyarakat, Semua ASN	Kab. Tapin	Kab. Tapin	1. 1 Dokumen	1. 1 Dokumen	0	0	0	PENDAP ATAN ASLI DAERAH (PAD)	PENDAP ATAN ASLI DAERAH (PAD)	1. 1 Dokumen	0	Dinas Pemberdayaan Masyarakat Dan Desa	





No.	Urusan/Bidang Urusan/Program/Kegiatan/ Sub Kegiatan	Indikator Kinerja Program / Kegiatan / Sub Kegiatan		Rencana Tahun 2022												Perkiraan Maju Tahun 2023		SKPD Penanggung jawab
				Kelompok Sasaran		Lokasi		Target Capaian		Pagu Indikatif		Sumber Dana		Target Capaian	Pagu Indikatif			
		Sebelum	Sesudah	Sebelum	Sesudah	Sebelum	Sesudah	Sebelum	Sesudah	Sebelum	Sesudah	Sebelum	Sesudah					
1	2	3	4	5	6	7	8	9	10	11	12	13 = 12-11	14	15	16	17	18	
2.13.4.2.01.5	Pembinaan Peningkatan Kapasitas Aparatur Pemerintah Desa	1. Jumlah aparat pemerintah Desa yang mengikuti pembinaan peningkatan Kapasitas	1. Jumlah aparat pemerintah Desa yang mengikuti pembinaan peningkatan Kapasitas	Masyarakat, Semua ASN	Masyarakat, Semua ASN	Kab. Tapin	Kab. Tapin	1. 12 Bulan	1. 12 Bulan	65.261.000	65.261.000	0	PENDAP ATAN ASLI DAERAH (PAD)	PENDAP ATAN ASLI DAERAH (PAD)	1. 12 Bulan	68.524.050	Dinas Pemberdayaan Masyarakat Dan Desa	
2.13.4.2.01.8	Pembinaan dan Pemberdayaan BUM Desa dan Lembaga Kerja sama antar Desa	1. Jumlah dokumen hasil pembinaan dan pemberdayaan BUM Desa dan Lembaga Kerja sama antar Desa	1. Jumlah dokumen hasil pembinaan dan pemberdayaan BUM Desa dan Lembaga Kerja sama antar Desa	Masyarakat, Semua ASN	Masyarakat, Semua ASN	Kab. Tapin	Kab. Tapin	1. 12 Dokumen	1. 12 Dokumen	209.184.500	209.184.500	0	PENDAP ATAN ASLI DAERAH (PAD)	PENDAP ATAN ASLI DAERAH (PAD)	1. 12 Dokumen	219.643.725	Dinas Pemberdayaan Masyarakat Dan Desa	
2.13.4.2.01.9	Penyelenggaraan Pemilihan, Pengangkatan dan Pemberhentian Kepala Desa	1. Jumlah laporan Hasil Penyelenggaraan Pemilihan Pengangkatan dan Pemberhentian Kepala Desa	1. Jumlah laporan Hasil Penyelenggaraan Pemilihan Pengangkatan dan Pemberhentian Kepala Desa	Masyarakat, Semua ASN	Masyarakat, Semua ASN	Kab. Tapin	Kab. Tapin	1. 12 Laporan	1. 12 Laporan	1.478.121.100	1.336.188.500	(- 141.932.600)	PENDAP ATAN ASLI DAERAH (PAD)	PENDAP ATAN ASLI DAERAH (PAD)	1. 12 Laporan	1.402.997.925	Dinas Pemberdayaan Masyarakat Dan Desa	
2.13.4.2.01.13	Facilitasi Pengelolaan Aset Desa	1. Jumlah dokumen Hasil Evaluasi Pengelolaan aset Desa	1. Jumlah dokumen Hasil Evaluasi Pengelolaan aset Desa	Masyarakat, Semua ASN	Masyarakat, Semua ASN	Kab. Tapin	Kab. Tapin	1. 12 Bulan	1. 12 Bulan	180.799.000	184.399.000	3.600.000	PENDAP ATAN ASLI DAERAH (PAD)	PENDAP ATAN ASLI DAERAH (PAD)	1. 12 Bulan	193.618.950	Dinas Pemberdayaan Masyarakat Dan Desa	
2.13.4.2.01.14	Pembinaan Peningkatan Kapasitas Anggota BPD	1. Jumlah anggota BPD yang mengikuti pembinaan peningkatan kapasitas	1. Jumlah anggota BPD yang mengikuti pembinaan peningkatan kapasitas	Masyarakat, Semua ASN	Masyarakat, Semua ASN	Kab. Tapin	Kab. Tapin	1. 12 Bulan	1. 12 Bulan	24.592.800	24.592.800	0	PENDAP ATAN ASLI DAERAH (PAD)	PENDAP ATAN ASLI DAERAH (PAD)	1. 12 Bulan	25.822.440	Dinas Pemberdayaan Masyarakat Dan Desa	
2.13.4.2.01.18	Facilitasi Evaluasi Perkembangan Desa serta Lomba Desa dan Kelurahan	1. Jumlah terfasilitasinya evaluasi perkembangan Desa serta lomba desa dan kelurahan	1. Jumlah terfasilitasinya evaluasi perkembangan Desa serta lomba desa dan kelurahan	Masyarakat, Semua ASN	Masyarakat, Semua ASN	Kab. Tapin	Kab. Tapin	1. 126	1. 126	85.132.000	93.132.000	8.000.000	PENDAP ATAN ASLI DAERAH (PAD)	PENDAP ATAN ASLI DAERAH (PAD)	1. 126	97.788.600	Dinas Pemberdayaan Masyarakat Dan Desa	
2.13.5	Program Pemberdayaan Lembaga Kemasyarakatan, Lembaga Adat Dan Masyarakat Hukum Adat	1. Persentase Pemberdayaan Lembaga Kemasyarakatan yang bergerak di bidang Pemberdayaan Desa dan Lembaga Adat tingkat daerah Kabupaten /kota serta Pemberdayaan Masyarakat Hukum Adat yang sama dalam daerah Kabupaten/Kota	1. Persentase Pemberdayaan Lembaga Kemasyarakatan yang bergerak di bidang Pemberdayaan Desa dan Lembaga Adat tingkat daerah Kabupaten /kota serta Pemberdayaan Masyarakat Hukum Adat yang sama dalam daerah Kabupaten/Kota					1. 126 Desa	1. 126 Desa	1.211.457.400	1.130.107.200	(- 81.350.200)				1.186.612.560		
2.13.5.2.01	Pemberdayaan Lembaga Kemasyarakatan yang Bergerak di Bidang Pemberdayaan Desa dan Lembaga Adat Tingkat Daerah Kabupaten/Kota serta Pemberdayaan Masyarakat Hukum Adat yang Sama dalam Daerah Kabupaten/Kota	1. Persentase lembaga masyarakat yang terbin dan berfungsi	1. Persentase lembaga masyarakat yang terbin dan berfungsi	Masyarakat, Semua ASN	Masyarakat, Semua ASN	Kab. Tapin	Kab. Tapin	1. 100%	1. 100%	1.211.457.400	1.130.107.200	(- 81.350.200)	PENDAP ATAN ASLI DAERAH (PAD)	PENDAP ATAN ASLI DAERAH (PAD)	1. 100%	1.186.612.560	Dinas Pemberdayaan Masyarakat Dan Desa	
2.13.5.2.01.2	Facilitasi Penataan, Pemberdayaan dan Pendayagunaan Kelembagaan Lembaga Kemasyarakatan Desa/Kelurahan (RT, RW, PKK, Posyandu, LPM, dan Karang Taruna), Lembaga Adat Desa/Kelurahan dan Masyarakat Hukum Adat	1. Jumlah Dokumen Hasil Penataan Pemberdayaan dan Pendayagunaan Kelembagaan Lembaga Kemasyarakatan Desa/Kelurahan (RT, RW, PKK, Posyandu, LPM, dan Karang Taruna), Lembaga Adat Desa/Kelurahan dan Masyarakat Hukum Adat	1. Jumlah Dokumen Hasil Penataan Pemberdayaan dan Pendayagunaan Kelembagaan Lembaga Kemasyarakatan Desa/Kelurahan (RT, RW, PKK, Posyandu, LPM, dan Karang Taruna), Lembaga Adat Desa/Kelurahan dan Masyarakat Hukum Adat	Masyarakat, Semua ASN	Masyarakat, Semua ASN	Kab. Tapin	Kab. Tapin	1. 12 Bulan	1. 12 Bulan	389.865.100	389.865.100	0	PENDAP ATAN ASLI DAERAH (PAD)	PENDAP ATAN ASLI DAERAH (PAD)	1. 12 Bulan	409.358.355	Dinas Pemberdayaan Masyarakat Dan Desa	
2.13.5.2.01.3	Peningkatan Kapasitas Kelembagaan Lembaga Kemasyarakatan Desa/Kelurahan (RT, RW, PKK, Posyandu, LPM, dan Karang Taruna), Lembaga Adat Desa/Kelurahan dan Masyarakat Hukum Adat	1. Jumlah Lembaga Kemasyarakatan Desa/Kelurahan dan Masyarakat Hukum Adat yang ditingkatkan kapasitasnya	1. Jumlah Lembaga Kemasyarakatan Desa/Kelurahan dan Masyarakat Hukum Adat yang ditingkatkan kapasitasnya	Masyarakat, Semua ASN	Masyarakat, Semua ASN	Kab. Tapin	Kab. Tapin	1. Lembaga	1. Lembaga	363.150.500	281.800.300	(- 81.350.200)	PENDAP ATAN ASLI DAERAH (PAD)	PENDAP ATAN ASLI DAERAH (PAD)	1. Lembaga	295.890.315	Dinas Pemberdayaan Masyarakat Dan Desa	
2.13.5.2.01.5	Facilitasi Pengembangan Usaha Ekonomi Masyarakat dan Pemerintah Desa dalam Meningkatkan Pendapatan Asli Desa	1. Jumlah Dokumen Hasil Facilitasi Pengembangan Usaha Ekonomi Masyarakat dan Pemerintah Desa dalam Meningkatkan Pendapatan Asli Desa	1. Jumlah Dokumen Hasil Facilitasi Pengembangan Usaha Ekonomi Masyarakat dan Pemerintah Desa dalam Meningkatkan Pendapatan Asli Desa	Masyarakat, Semua ASN	Masyarakat, Semua ASN	Kab. Tapin	Kab. Tapin	1. 12 Bulan	1. 12 Bulan	234.745.800	234.745.800	0	PENDAP ATAN ASLI DAERAH (PAD)	PENDAP ATAN ASLI DAERAH (PAD)	1. 12 Bulan	246.483.090	Dinas Pemberdayaan Masyarakat Dan Desa	



No.	Urusan/Bidang Urusan/Program/Kegiatan/ Sub Kegiatan	Indikator Kinerja Program / Kegiatan / Sub Kegiatan		Rencana Tahun 2022											Perkiraan Maju Tahun 2023		SKPD Penanggung jawab
				Kelompok Sasaran		Lokasi		Target Capaian		Pagu Indikatif		Sumber Dana		Target Capaian	Pagu Indikatif		
		Sebelum	Sesudah	Sebelum	Sesudah	Sebelum	Sesudah	Sebelum	Sesudah	Sebelum	Sesudah	Sebelum	Sesudah				
1	2	3	4	5	6	7	8	9	10	11	12	13 = 12-11	14	15	16	17	18
2.13.5.2.01.6	Fasilitasi Pemerintah Desa dalam Pemanfaatan Teknologi Tepat Guna	1. Jumlah laporan Hasil Fasilitasi Pemerintah Desa dalam Pemanfaatan Teknologi Tepat Guna	1. Jumlah laporan Hasil Fasilitasi Pemerintah Desa dalam Pemanfaatan Teknologi Tepat Guna	Masyarakat, Semua ASN	Masyarakat, Semua ASN	Kab. Tapin	Kab. Tapin	1. 12 Laporan	1. 12 Laporan	223.696.000	223.696.000	0	PENDAP ATAN ASLI DAERAH (PAD)	PENDAP ATAN ASLI DAERAH (PAD)	1. 12 Laporan	234.880.800	Dinas Pemberdayaan Masyarakat Dan Desa
	Dinas Pengendalian Penduduk Dan Keluarga Berencana									10.386.417.088	10.736.417.088	350.000.000				11.273.237.942	
2	URUSAN PEMERINTAHAN WAJIB YANG TIDAK BERKAITAN DENGAN PELAYANAN DASAR																
2.14	Pengendalian Penduduk dan Keluarga Berencana																
2.14.1	Program Penunjang Urusan Pemerintahan Daerah Kabupaten/Kota	1. Persentase unit kerja yang mendapatkan pelayanan administrasi perkantoran 2. Persentase Penyerapan anggaran SOPD 3. Persentase laporan kinerja dan keuangan yang disusun dan dilaporkan tepat waktu 4. Persentase Pemenuhan Pengurusan administrasi perkantoran	1. Persentase unit kerja yang mendapatkan pelayanan administrasi perkantoran 2. Persentase Penyerapan anggaran SOPD 3. Persentase laporan kinerja dan keuangan yang disusun dan dilaporkan tepat waktu 4. Persentase Pemenuhan Pengurusan administrasi perkantoran					1. 100% 2. 100% 3. 100% 4. 100%	1. 100% 2. 100% 3. 100% 4. 100%			278.187.000				5.444.550.497	
		5. Persentase sarana dan prasarana aparatur dalam kondisi baik 6. Persentase Aset yang tercatat 7. Persentase Laporan Kinerja yang disusun dan dilaporkan tepat waktu 8. Persentase Pemenuhan sarana dan prasarana yang dibutuhkan SOPD	5. Persentase sarana dan prasarana aparatur dalam kondisi baik 6. Persentase Aset yang tercatat 7. Persentase Laporan Kinerja yang disusun dan dilaporkan tepat waktu 8. Persentase Pemenuhan sarana dan prasarana yang dibutuhkan SOPD					5. 100% 6. 100% 7. 100% 8. 100%	5. 100% 6. 100% 7. 100% 8. 100%	4.907.099.188	5.185.286.188						
2.14.1.2.01	Perencanaan, Penganggaran, dan Evaluasi Kinerja Perangkat Daerah	1. Terlaksananya Perencanaan, Penganggaran, dan Evaluasi Kinerja Perangkat Daerah	1. Terlaksananya Perencanaan, Penganggaran, dan Evaluasi Kinerja Perangkat Daerah	Masyarakat, Semua ASN	Masyarakat, Semua ASN	Kab. Tapin	Kab. Tapin	1. 1 TAHUN	1. 1 TAHUN	5.000.000	5.000.000	0	PENDAP ATAN ASLI DAERAH (PAD)	PENDAP ATAN ASLI DAERAH (PAD)	1. 1 TAHUN	5.250.000	Dinas Pengendalian Penduduk Dan Keluarga Berencana
2.14.1.2.01.6	Koordinasi dan Penyusunan Laporan Capaian Kinerja dan Ikhtisar Realisasi Kinerja SKPD	1. Jumlah Koordinasi dan Penyusunan Laporan Capaian Kinerja dan Ikhtisar Realisasi Kinerja SKPD	1. Jumlah Koordinasi dan Penyusunan Laporan Capaian Kinerja dan Ikhtisar Realisasi Kinerja SKPD	Masyarakat, Semua ASN	Masyarakat, Semua ASN	Kab. Tapin	Kab. Tapin	1. 13 Laporan	1. 13 Laporan	5.000.000	5.000.000	0	PENDAP ATAN ASLI DAERAH (PAD)	PENDAP ATAN ASLI DAERAH (PAD)	1. 13 Laporan	5.250.000	Dinas Pengendalian Penduduk Dan Keluarga Berencana
2.14.1.2.02	Administrasi Keuangan Perangkat Daerah	1. TERLAKSANANYA ADMINISTRASI KEUANGAN PERANGKAT DAERAH	1. TERLAKSANANYA ADMINISTRASI KEUANGAN PERANGKAT DAERAH	Masyarakat, Semua ASN	Masyarakat, Semua ASN	Kab. Tapin	Kab. Tapin	1. 1 TAHUN	1. 1 TAHUN	3.133.947.143	3.133.947.143	0	PENDAP ATAN ASLI DAERAH (PAD)	PENDAP ATAN ASLI DAERAH (PAD)	1. 1 TAHUN	3.290.644.500	Dinas Pengendalian Penduduk Dan Keluarga Berencana
2.14.1.2.02.1	Penyediaan Gaji dan Tunjangan ASN	1. Jumlah Penyediaan Gaji dan Tunjangan ASN	1. Jumlah Penyediaan Gaji dan Tunjangan ASN	Masyarakat, Semua ASN	Masyarakat, Semua ASN	Kab. Tapin	Kab. Tapin	1. 15 Bulan	1. 15 Bulan	3.129.047.143	3.129.047.143	0	PENDAP ATAN ASLI DAERAH (PAD)	PENDAP ATAN ASLI DAERAH (PAD)	1. 15 Bulan	3.285.499.500	Dinas Pengendalian Penduduk Dan Keluarga Berencana
2.14.1.2.02.5	Koordinasi dan Penyusunan Laporan Keuangan Akhir Tahun SKPD	1. Jumlah Koordinasi dan Penyusunan Laporan Keuangan Akhir Tahun SKPD	1. Jumlah Koordinasi dan Penyusunan Laporan Keuangan Akhir Tahun SKPD	Masyarakat, Semua ASN	Masyarakat, Semua ASN	Kab. Tapin	Kab. Tapin	1. 1 Laporan	1. 1 Laporan	2.450.000	2.450.000	0	PENDAP ATAN ASLI DAERAH (PAD)	PENDAP ATAN ASLI DAERAH (PAD)	1. 1 Laporan	2.572.500	Dinas Pengendalian Penduduk Dan Keluarga Berencana



No.	Urusan/Bidang Urusan/Program/Kegiatan/ Sub Kegiatan	Indikator Kinerja Program / Kegiatan / Sub Kegiatan		Rencana Tahun 2022												Perkiraan Maju Tahun 2023		SKPD Penanggung jawab
				Kelompok Sasaran		Lokasi		Target Capaian		Pagu Indikatif		Sumber Dana		Target Capaian	Pagu Indikatif			
				Sebelum	Sesudah	Sebelum	Sesudah	Sebelum	Sesudah	Sebelum	Sesudah	Sebelum	Sesudah					
3	4	5	6	7	8	9	10	11	12	13 = 12-11	14	15	16	17	18			
2.14.1.2.02.7	Koordinasi dan Penyusunan Laporan Keuangan Bulanan/Triwulanan/Semesteran SKPD	1. Jumlah Koordinasi dan Penyusunan Laporan Keuangan Bulanan/Triwulanan/Semesteran SKPD	1. Jumlah Koordinasi dan Penyusunan Laporan Keuangan Bulanan/Triwulanan/Semesteran SKPD	Masyarakat, Semua ASN	Masyarakat, Semua ASN	Kab. Tapin	Kab. Tapin	1. 1 Laporan	1. 1 Laporan	2.450.000	2.450.000	0	PENDAP ATAN ASLI DAERAH (PAD)	PENDAP ATAN ASLI DAERAH (PAD)	1. 1 Laporan	2.572.500	Dinas Pengendalian Penduduk Dan Keluarga Berencana	
2.14.1.2.06	Administrasi Umum Perangkat Daerah	1. Terlaksananya Administrasi Umum Perangkat Daerah	1. Terlaksananya Administrasi Umum Perangkat Daerah	Masyarakat, Semua ASN	Masyarakat, Semua ASN	Kab. Tapin	Kab. Tapin	1. 1 TAHUN	1. 1 TAHUN	1.142.258.500	1.292.797.500	150.539.000	PENDAP ATAN ASLI DAERAH (PAD)	PENDAP ATAN ASLI DAERAH (PAD)	1. 1 TAHUN	1.357.437.375	Dinas Pengendalian Penduduk Dan Keluarga Berencana	
2.14.1.2.06.1	Penyediaan Komponen Instalasi Listrik/Penerangan Bangunan Kantor	1. Jumlah Penyediaan Komponen Instalasi Listrik/Penerangan Bangunan Kantor	1. Jumlah Penyediaan Komponen Instalasi Listrik/Penerangan Bangunan Kantor	Masyarakat, Semua ASN	Masyarakat, Semua ASN	Kab. Tapin	Kab. Tapin	1. 12 Bulan	1. 12 Bulan	4.161.200	4.161.200	0	PENDAP ATAN ASLI DAERAH (PAD)	PENDAP ATAN ASLI DAERAH (PAD)	1. 12 Bulan	4.369.260	Dinas Pengendalian Penduduk Dan Keluarga Berencana	
2.14.1.2.06.2	Penyediaan Peralatan dan Perlengkapan Kantor	1. Jumlah Penyediaan Peralatan dan Perlengkapan Kantor	1. Jumlah Penyediaan Peralatan dan Perlengkapan Kantor	Masyarakat, Semua ASN	Masyarakat, Semua ASN	Kab. Tapin	Kab. Tapin	1. 1 Kali	1. 1 Kali	29.098.900	29.098.900	0	PENDAP ATAN ASLI DAERAH (PAD)	PENDAP ATAN ASLI DAERAH (PAD)	1. 1 Kali	30.553.845	Dinas Pengendalian Penduduk Dan Keluarga Berencana	
2.14.1.2.06.4	Penyediaan Bahan Logistik Kantor	1. Jumlah Penyediaan Bahan Logistik Kantor	1. Jumlah Penyediaan Bahan Logistik Kantor	Masyarakat, Semua ASN	Masyarakat, Semua ASN	Kab. Tapin	Kab. Tapin	1. 12 Bulan	1. 12 Bulan	62.914.700	65.059.700	2.145.000	PENDAP ATAN ASLI DAERAH (PAD)	PENDAP ATAN ASLI DAERAH (PAD)	1. 12 Bulan	68.312.685	Dinas Pengendalian Penduduk Dan Keluarga Berencana	
2.14.1.2.06.5	Penyediaan Barang Cetak dan Penggandaan	1. Jumlah Penyediaan Barang Cetak dan Penggandaan	1. Jumlah Penyediaan Barang Cetak dan Penggandaan	Masyarakat, Semua ASN	Masyarakat, Semua ASN	Kab. Tapin	Kab. Tapin	1. 12 Bulan	1. 12 Bulan	12.274.400	15.581.400	3.307.000	PENDAP ATAN ASLI DAERAH (PAD)	PENDAP ATAN ASLI DAERAH (PAD)	1. 12 Bulan	16.360.470	Dinas Pengendalian Penduduk Dan Keluarga Berencana	
2.14.1.2.06.7	Penyediaan Bahan/Material	1. Jumlah Penyediaan Bahan/Material	1. Jumlah Penyediaan Bahan/Material	Masyarakat, Semua ASN	Masyarakat, Semua ASN	Kab. Tapin	Kab. Tapin	1. 12 Bulan	1. 12 Bulan	4.015.300	4.015.300	0	PENDAP ATAN ASLI DAERAH (PAD)	PENDAP ATAN ASLI DAERAH (PAD)	1. 12 Bulan	4.216.065	Dinas Pengendalian Penduduk Dan Keluarga Berencana	
2.14.1.2.06.8	Fasilitasi Kunjungan Tamu	1. Jumlah Fasilitasi Kunjungan Tamu	1. Jumlah Fasilitasi Kunjungan Tamu	Masyarakat, Semua ASN	Masyarakat, Semua ASN	Kab. Tapin	Kab. Tapin	1. 12 Bulan	1. 12 Bulan	8.250.000	6.105.000	(-2.145.000)	PENDAP ATAN ASLI DAERAH (PAD)	PENDAP ATAN ASLI DAERAH (PAD)	1. 12 Bulan	6.410.250	Dinas Pengendalian Penduduk Dan Keluarga Berencana	
2.14.1.2.06.9	Penyelenggaraan Rapat Koordinasi dan Konsultasi SKPD	1. Jumlah Penyelenggaraan Rapat Koordinasi dan Konsultasi SKPD	1. Jumlah Penyelenggaraan Rapat Koordinasi dan Konsultasi SKPD	Masyarakat, Semua ASN	Masyarakat, Semua ASN	Kab. Tapin	Kab. Tapin	1. 12 Bulan	1. 12 Bulan	1.021.544.000	1.168.776.000	147.232.000	PENDAP ATAN ASLI DAERAH (PAD)	PENDAP ATAN ASLI DAERAH (PAD)	1. 12 Bulan	1.227.214.800	Dinas Pengendalian Penduduk Dan Keluarga Berencana	
2.14.1.2.07	Pengadaan Barang Milik Daerah Penunjang Urusan Pemerintah Daerah	1. Terlaksananya Pengadaan Barang Milik Daerah Penunjang Urusan Pemerintah Daerah	1. Terlaksananya Pengadaan Barang Milik Daerah Penunjang Urusan Pemerintah Daerah	Masyarakat, Semua ASN	Masyarakat, Semua ASN	Kab. Tapin	Kab. Tapin	1. 1 TAHUN	1. 1 TAHUN	77.704.545	195.352.545	117.648.000	PENDAP ATAN ASLI DAERAH (PAD)	PENDAP ATAN ASLI DAERAH (PAD)	1. 1 TAHUN	205.120.172	Dinas Pengendalian Penduduk Dan Keluarga Berencana	
2.14.1.2.07.6	Pengadaan Peralatan dan Mesin Lainnya	1. Jumlah Pengadaan Peralatan dan Mesin Lainnya	1. Jumlah Pengadaan Peralatan dan Mesin Lainnya	Masyarakat, Semua ASN	Masyarakat, Semua ASN	Kab. Tapin	Kab. Tapin	1. 11 Unit	1. 11 Unit	74.704.545	184.352.545	109.648.000	PENDAP ATAN ASLI DAERAH (PAD)	PENDAP ATAN ASLI DAERAH (PAD)	1. 11 Unit	193.570.172	Dinas Pengendalian Penduduk Dan Keluarga Berencana	



No.	Urusan/Bidang Urusan/Program/Kegiatan/ Sub Kegiatan	Indikator Kinerja Program / Kegiatan / Sub Kegiatan		Rencana Tahun 2022											Perkiraan Maju Tahun 2023		SKPD Penanggung jawab
				Kelompok Sasaran		Lokasi		Target Capaian		Pagu Indikatif		Sumber Dana		Target Capaian	Pagu Indikatif		
				Sebelum	Sesudah	Sebelum	Sesudah	Sebelum	Sesudah	Sebelum	Sesudah	Sebelum	Sesudah				
1	2	3	4	5	6	7	8	9	10	11	12	13 = 12-11	14	15	16	17	18
2.14.1.2.07.10	Pengadaan Sarana dan Prasarana Gedung Kantor atau Bangunan Lainnya	1. Jumlah Pengadaan Sarana dan Prasarana Gedung Kantor atau Bangunan Lainnya	1. Jumlah Pengadaan Sarana dan Prasarana Gedung Kantor atau Bangunan Lainnya	Masyarakat, Semua ASN	Masyarakat, Semua ASN	Kab. Tapin	Kab. Tapin	1. 3 Unit	1. 3 Unit	3.000.000	11.000.000	8.000.000	PENDAP ATAN ASLI DAERAH (PAD)	PENDAP ATAN ASLI DAERAH (PAD)	1. 3 Unit	11.550.000	Dinas Pengendalian Penduduk Dan Keluarga Berencana
2.14.1.2.08	Penyediaan Jasa Penunjang Urusan Pemerintahan Daerah	1. Terlaksananya Penyediaan Jasa Penunjang Urusan Pemerintahan Daerah	1. Terlaksananya Penyediaan Jasa Penunjang Urusan Pemerintahan Daerah	Masyarakat, Semua ASN	Masyarakat, Semua ASN	Kab. Tapin	Kab. Tapin	1. 1 TAHUN	1. 1 TAHUN	223.613.000	223.613.000	0	PENDAP ATAN ASLI DAERAH (PAD)	PENDAP ATAN ASLI DAERAH (PAD)	1. 1 TAHUN	234.793.650	Dinas Pengendalian Penduduk Dan Keluarga Berencana
2.14.1.2.08.1	Penyediaan Jasa Surat Menyurat	1. Jumlah Penyediaan Jasa Surat Menyurat	1. Jumlah Penyediaan Jasa Surat Menyurat	Masyarakat, Semua ASN	Masyarakat, Semua ASN	Kab. Tapin	Kab. Tapin	1. 1 kali	1. 1 kali	1.531.200	1.531.200	0	PENDAP ATAN ASLI DAERAH (PAD)	PENDAP ATAN ASLI DAERAH (PAD)	1. 1 kali	1.607.760	Dinas Pengendalian Penduduk Dan Keluarga Berencana
2.14.1.2.08.2	Penyediaan Jasa Komunikasi, Sumber Daya Air dan Listrik	1. Jumlah Penyediaan Jasa Komunikasi Sumber Daya Air dan Listrik	1. Jumlah Penyediaan Jasa Komunikasi Sumber Daya Air dan Listrik	Masyarakat, Semua ASN	Masyarakat, Semua ASN	Kab. Tapin	Kab. Tapin	1. 12 Bulan	1. 12 Bulan	71.897.400	71.897.400	0	PENDAP ATAN ASLI DAERAH (PAD)	PENDAP ATAN ASLI DAERAH (PAD)	1. 12 Bulan	75.492.270	Dinas Pengendalian Penduduk Dan Keluarga Berencana
2.14.1.2.08.4	Penyediaan Jasa Pelayanan Umum Kantor	1. Jumlah Penyediaan Jasa Pelayanan Umum Kantor	1. Jumlah Penyediaan Jasa Pelayanan Umum Kantor	Masyarakat, Semua ASN	Masyarakat, Semua ASN	Kab. Tapin	Kab. Tapin	1. 12 Bulan	1. 12 Bulan	150.184.400	150.184.400	0	PENDAP ATAN ASLI DAERAH (PAD)	PENDAP ATAN ASLI DAERAH (PAD)	1. 12 Bulan	157.693.620	Dinas Pengendalian Penduduk Dan Keluarga Berencana
2.14.1.2.09	Pemeliharaan Barang Milik Daerah Penunjang Urusan Pemerintahan Daerah	1. Terlaksananya Pemeliharaan Barang Milik Daerah Penunjang Urusan Pemerintahan Daerah	1. Terlaksananya Pemeliharaan Barang Milik Daerah Penunjang Urusan Pemerintahan Daerah	Masyarakat, Semua ASN	Masyarakat, Semua ASN	Kab. Tapin	Kab. Tapin	1. 1 TAHUN	1. 1 TAHUN	324.576.000	334.576.000	10.000.000	PENDAP ATAN ASLI DAERAH (PAD)	PENDAP ATAN ASLI DAERAH (PAD)	1. 1 TAHUN	351.304.800	Dinas Pengendalian Penduduk Dan Keluarga Berencana
2.14.1.2.09.1	Penyediaan Jasa Pemeliharaan, Biaya Pemeliharaan, dan Pajak Kendaraan Perorangan Dinas atau Kendaraan Dinas Jabatan	1. Jumlah Penyediaan Jasa Pemeliharaan dan Pajak Kendaraan Perorangan Dinas atau Kendaraan Dinas Jabatan	1. Jumlah Penyediaan Jasa Pemeliharaan dan Pajak Kendaraan Perorangan Dinas atau Kendaraan Dinas Jabatan	Masyarakat, Semua ASN	Masyarakat, Semua ASN	Kab. Tapin	Kab. Tapin	1. 44 Unit	1. 44 Unit	119.091.000	129.091.000	10.000.000	PENDAP ATAN ASLI DAERAH (PAD)	PENDAP ATAN ASLI DAERAH (PAD)	1. 44 Unit	135.545.550	Dinas Pengendalian Penduduk Dan Keluarga Berencana
2.14.1.2.09.6	Pemeliharaan Peralatan dan Mesin Lainnya	1. Jumlah Pemeliharaan Peralatan dan Mesin Lainnya	1. Jumlah Pemeliharaan Peralatan dan Mesin Lainnya	Masyarakat, Semua ASN	Masyarakat, Semua ASN	Kab. Tapin	Kab. Tapin	1. 48 Kali	1. 48 Kali	5.100.000	5.100.000	0	PENDAP ATAN ASLI DAERAH (PAD)	PENDAP ATAN ASLI DAERAH (PAD)	1. 48 Kali	5.355.000	Dinas Pengendalian Penduduk Dan Keluarga Berencana
2.14.1.2.09.11	Pemeliharaan/Rehabilitasi Sarana dan Prasarana Pendukung Gedung Kantor atau Bangunan Lainnya	1. Jumlah Pemeliharaan/Rehabilitasi Sarana dan Prasarana Pendukung Gedung Kantor atau Bangunan Lainnya	1. Jumlah Pemeliharaan/Rehabilitasi Sarana dan Prasarana Pendukung Gedung Kantor atau Bangunan Lainnya	Masyarakat, Semua ASN	Masyarakat, Semua ASN	Kab. Tapin	Kab. Tapin	1. 1 Kegiatan	1. 1 Kegiatan	200.385.000	200.385.000	0	PENDAP ATAN ASLI DAERAH (PAD)	PENDAP ATAN ASLI DAERAH (PAD)	1. 1 Kegiatan	210.404.250	Dinas Pengendalian Penduduk Dan Keluarga Berencana
2.14.2	Program Pengendalian Penduduk	1. Persentase data yang dimanfaatkan dalam kependudukan keluarga berencana dan pembangunan keluarga 2. Persentase Kegiatan yang dilaksanakan oleh kelompok kerja kampung KB dan mitra kerja 3. Persentase Kegiatan yang dilaksanakan oleh kelompok kerja kampung KB dan Mitra kerja	1. Persentase data yang dimanfaatkan dalam kependudukan keluarga berencana dan pembangunan keluarga 2. Persentase Kegiatan yang dilaksanakan oleh kelompok kerja kampung KB dan mitra kerja 3. Persentase Kegiatan yang dilaksanakan oleh kelompok kerja kampung KB dan Mitra kerja					1. 80%	1. 80%								
								2. 45%	2. 45%	336.054.600	336.054.600	0				352.857.330	
								3. 0,5	3. 0,5								



No.	Urusan/Bidang Urusan/Program/Kegiatan/ Sub Kegiatan	Indikator Kinerja Program / Kegiatan / Sub Kegiatan		Rencana Tahun 2022												Perkiraan Maju Tahun 2023		SKPD Penanggung jawab
				Kelompok Sasaran		Lokasi		Target Capaian		Pagu Indikatif		Sumber Dana		Target Capaian	Pagu Indikatif			
		Sebelum	Sesudah	Sebelum	Sesudah	Sebelum	Sesudah	Sebelum	Sesudah	Sebelum	Sesudah	Sebelum	Sesudah					
1	2	3	4	5	6	7	8	9	10	11	12	13 = 12-11	14	15	16	17	18	
2.14.2.2.01	Pemaduan dan Sinkronisasi Kebijakan Pemerintah Daerah Provinsi dengan Pemerintah Daerah Kabupaten/Kota dalam rangka Pengendalian Kuantitas Penduduk	1. Persentase mitra kerja yang berpartisipasi dalam program KKBP	1. Persentase mitra kerja yang berpartisipasi dalam program KKBP	Masyarakat, Semua ASN	Masyarakat, Semua ASN	Kab. Tapin	Kab. Tapin	1. 0,7	1. 0,7	89.719.200	89.719.200	0	PENDAP ATAN ASLI DAERAH (PAD)	PENDAP ATAN ASLI DAERAH (PAD)	1. 0,7	94.205.160	Dinas Pengendalian Penduduk Dan Keluarga Berencana	
2.14.2.2.01.3	Dukungan Pelaksanaan Survei/Pendataan Indeks Pembangunan Berwawasan Kependudukan	1. Jumlah Dukungan Pelaksanaan Survei/Pendataan Indeks Pembangunan Berwawasan Kependudukan	1. Jumlah Dukungan Pelaksanaan Survei/Pendataan Indeks Pembangunan Berwawasan Kependudukan	Masyarakat, Semua ASN	Masyarakat, Semua ASN	Kab. Tapin	Kab. Tapin	1. 1 Kegiatan	1. 1 Kegiatan	70.374.700	70.374.700	0	PENDAP ATAN ASLI DAERAH (PAD)	PENDAP ATAN ASLI DAERAH (PAD)	1. 1 Kegiatan	73.893.435	Dinas Pengendalian Penduduk Dan Keluarga Berencana	
2.14.2.2.01.9	Advokasi, Sosialisasi dan Fasilitasi Pelaksanaan Pendidikan Kependudukan Jalur Formal di Satuan Pendidikan Jenjang SD/MI dan SLTP/MTS, Jalur Nonformal dan Informal	1. Jumlah Advokasi Sosialisasi dan Fasilitasi Pelaksanaan Pendidikan Kependudukan Jalur Formal di Satuan Pendidikan Jenjang SD/MI dan SLTP/MTS Jalur Nonformal dan Informal	1. Jumlah Advokasi Sosialisasi dan Fasilitasi Pelaksanaan Pendidikan Kependudukan Jalur Formal di Satuan Pendidikan Jenjang SD/MI dan SLTP/MTS Jalur Nonformal dan Informal	Masyarakat, Semua ASN	Masyarakat, Semua ASN	Kab. Tapin	Kab. Tapin	1. 1 Kegiatan	1. 1 Kegiatan	14.490.600	14.490.600	0	PENDAP ATAN ASLI DAERAH (PAD)	PENDAP ATAN ASLI DAERAH (PAD)	1. 1 Kegiatan	15.215.130	Dinas Pengendalian Penduduk Dan Keluarga Berencana	
2.14.2.2.01.12	Advokasi Tentang Pemanfaatan Kajian Dampak Kependudukan Beserta Model Solusi Strategis sebagai Peringatan Dini Dampak Kependudukan kepada Pemangku Kepentingan	1. Jumlah Advokasi Tentang Pemanfaatan Kajian Dampak Kependudukan Beserta Model Solusi Strategis sebagai Peringatan Dini Dampak Kependudukan kepada Pemangku Kepentingan	1. Jumlah Advokasi Tentang Pemanfaatan Kajian Dampak Kependudukan Beserta Model Solusi Strategis sebagai Peringatan Dini Dampak Kependudukan kepada Pemangku Kepentingan	Masyarakat, Semua ASN	Masyarakat, Semua ASN	Kab. Tapin	Kab. Tapin	1. 1 Kegiatan	1. 1 Kegiatan	4.853.900	4.853.900	0	PENDAP ATAN ASLI DAERAH (PAD)	PENDAP ATAN ASLI DAERAH (PAD)	1. 1 Kegiatan	5.096.595	Dinas Pengendalian Penduduk Dan Keluarga Berencana	
2.14.2.2.02	Pemetaan Perkiraan Pengendalian Penduduk Cakupan Daerah Kabupaten/Kota	1. Persentase stakeholder yang memanfaatkan data KKBP 2. Persentase stakeholder yang memanfaatkan data KKBP	1. Persentase stakeholder yang memanfaatkan data KKBP 2. Persentase stakeholder yang memanfaatkan data KKBP	Masyarakat, Semua ASN	Masyarakat, Semua ASN	Kab. Tapin	Kab. Tapin	1. 100% 2. 100%	1. 100% 2. 100%	246.335.400	246.335.400	0	PENDAP ATAN ASLI DAERAH (PAD)	PENDAP ATAN ASLI DAERAH (PAD)	1. 100% 2. 100%	258.652.170	Dinas Pengendalian Penduduk Dan Keluarga Berencana	
2.14.2.2.02.3	Penyusunan Profil Kependudukan, Keluarga Berencana dan Pembangunan Keluarga	1. Jumlah Penyusunan Profil Kependudukan Keluarga Berencana dan Pembangunan Keluarga	1. Jumlah Penyusunan Profil Kependudukan Keluarga Berencana dan Pembangunan Keluarga	Masyarakat, Semua ASN	Masyarakat, Semua ASN	Kab. Tapin	Kab. Tapin	1. 2 Kegiatan	1. 2 Kegiatan	7.663.900	7.663.900	0	PENDAP ATAN ASLI DAERAH (PAD)	PENDAP ATAN ASLI DAERAH (PAD)	1. 2 Kegiatan	8.047.095	Dinas Pengendalian Penduduk Dan Keluarga Berencana	
2.14.2.2.02.8	Membentuk Rumah Data Kependudukan di Kampung KB Untuk Memperkuat Integrasi Program KKBP di Sektor Lain	1. Jumlah Membentuk Rumah Data Kependudukan di Kampung KB Untuk Memperkuat Integrasi Program KKBP di Sektor Lain	1. Jumlah Membentuk Rumah Data Kependudukan di Kampung KB Untuk Memperkuat Integrasi Program KKBP di Sektor Lain	Masyarakat, Semua ASN	Masyarakat, Semua ASN	Kab. Tapin	Kab. Tapin	1. 6 Kegiatan	1. 6 Kegiatan	56.000.100	56.000.100	0	PENDAP ATAN ASLI DAERAH (PAD)	PENDAP ATAN ASLI DAERAH (PAD)	1. 6 Kegiatan	58.800.105	Dinas Pengendalian Penduduk Dan Keluarga Berencana	
2.14.2.2.02.9	Pembinaan dan Pengawasan Penyelenggaraan Sistem Informasi Keluarga	1. Jumlah Pembinaan dan Pengawasan Penyelenggaraan Sistem Informasi Keluarga	1. Jumlah Pembinaan dan Pengawasan Penyelenggaraan Sistem Informasi Keluarga	Masyarakat, Semua ASN	Masyarakat, Semua ASN	Kab. Tapin	Kab. Tapin	1. 12 Bulan	1. 12 Bulan	67.200.000	67.200.000	0	PENDAP ATAN ASLI DAERAH (PAD)	PENDAP ATAN ASLI DAERAH (PAD)	1. 12 Bulan	70.560.000	Dinas Pengendalian Penduduk Dan Keluarga Berencana	
2.14.2.2.02.10	Pemanfaatan Data Hasil Pemutakhiran Data Keluarga	1. Jumlah Pemanfaatan Data Hasil Pemutakhiran Data Keluarga	1. Jumlah Pemanfaatan Data Hasil Pemutakhiran Data Keluarga	Masyarakat, Semua ASN	Masyarakat, Semua ASN	Kab. Tapin	Kab. Tapin	1. 1 Laporan	1. 1 Laporan	37.354.200	37.354.200	0	PENDAP ATAN ASLI DAERAH (PAD)	PENDAP ATAN ASLI DAERAH (PAD)	1. 1 Laporan	39.221.910	Dinas Pengendalian Penduduk Dan Keluarga Berencana	
2.14.2.2.02.11	Penyediaan Data dan Informasi Keluarga	1. Jumlah Penyediaan Data dan Informasi Keluarga	1. Jumlah Penyediaan Data dan Informasi Keluarga	Masyarakat, Semua ASN	Masyarakat, Semua ASN	Kab. Tapin	Kab. Tapin	1. 1 Kali	1. 1 Kali	4.330.000	4.330.000	0	PENDAP ATAN ASLI DAERAH (PAD)	PENDAP ATAN ASLI DAERAH (PAD)	1. 1 Kali	4.546.500	Dinas Pengendalian Penduduk Dan Keluarga Berencana	



No.	Urusan/Bidang Urusan/Program/Kegiatan/ Sub Kegiatan	Indikator Kinerja Program / Kegiatan / Sub Kegiatan		Rencana Tahun 2022												Perkiraan Maju Tahun 2023		SKPD Penanggung jawab
				Kelompok Sasaran		Lokasi		Target Capaian		Pagu Indikatif		Sumber Dana		Target Capaian	Pagu Indikatif			
				Sebelum	Sesudah	Sebelum	Sesudah	Sebelum	Sesudah	Sebelum	Sesudah	Sebelum	Sesudah					
1	2	3	4	5	6	7	8	9	10	11	12	13 = 12-11	14	15	16	17	18	
2.14.2.2.02.13	Pengolahan dan Pelaporan Data Pengendalian Lapangan dan Pelayanan KB	1. Jumlah Pengolahan dan Pelaporan Data Pengendalian Lapangan dan Pelayanan KB	1. Jumlah Pengolahan dan Pelaporan Data Pengendalian Lapangan dan Pelayanan KB	Masyarakat, Semua ASN	Masyarakat, Semua ASN	Kab. Tapin	Kab. Tapin	1. 12 Laporan	1. 12 Laporan	55.982.000	55.982.000	0	PENDAP ATAN ASLI DAERAH (PAD)	PENDAP ATAN ASLI DAERAH (PAD)	1. 12 Laporan	58.781.100	Dinas Pengendalian Penduduk Dan Keluarga Berencana	
2.14.2.2.02.14	Pembinaan dan Pengawasan Pencatatan dan Pelaporan Program KKBPK	1. Jumlah Pembinaan dan Pengawasan Pencatatan dan Pelaporan Program KKBPK	1. Jumlah Pembinaan dan Pengawasan Pencatatan dan Pelaporan Program KKBPK	Masyarakat, Semua ASN	Masyarakat, Semua ASN	Kab. Tapin	Kab. Tapin	1. 12 Laporan	1. 12 Laporan	17.805.200	17.805.200	0	PENDAP ATAN ASLI DAERAH (PAD)	PENDAP ATAN ASLI DAERAH (PAD)	1. 12 Laporan	18.695.460	Dinas Pengendalian Penduduk Dan Keluarga Berencana	
2.14.3	Program Pembinaan Keluarga Berencana (KB)	1. Persentase kelahiran total (TFR) per WUS (15-49 tahun) 2. Persentase Peserta KB Aktif MKJP 3. Persentase peserta KB aktif MKJP 4. Persentase peserta KB aktif MKJP	1. Persentase kelahiran total (TFR) per WUS (15-49 tahun) 2. Persentase Peserta KB Aktif MKJP 3. Persentase peserta KB aktif MKJP 4. Persentase peserta KB aktif MKJP					1. 2 Anak 2. 15% 3. 14% 4. 14%	1. 2 Anak 2. 15% 3. 14% 4. 14%	2.542.559.000	2.592.559.000	50.000.000				2.722.186.950		
2.14.3.2.01	Pelaksanaan Advokasi, Komunikasi, Informasi dan Edukasi (KIE) Pengendalian Penduduk dan KB sesuai Kearifan Budaya Lokal	1. Persentase Akseptor KB yang dibina 2. Persentase Akseptor KB yang dibina	1. Persentase Akseptor KB yang dibina 2. Persentase Akseptor KB yang dibina	Masyarakat, Semua ASN	Masyarakat, Semua ASN	Kab. Tapin	Kab. Tapin	1. 0,85 2. 0,85	1. 0,85 2. 0,85	853.978.100	853.786.900	(-191.200)	PENDAP ATAN ASLI DAERAH (PAD)	PENDAP ATAN ASLI DAERAH (PAD)	1. 0,85 2. 0,85	896.476.245	Dinas Pengendalian Penduduk Dan Keluarga Berencana	
2.14.3.2.01.1	Advokasi Program KKBPK kepada Stakeholders dan Mitra Kerja	1. Jumlah Advokasi Program KKBPK kepada Stakeholders dan Mitra Kerja	1. Jumlah Advokasi Program KKBPK kepada Stakeholders dan Mitra Kerja	Masyarakat, Semua ASN	Masyarakat, Semua ASN	Kab. Tapin	Kab. Tapin	1. 12 Bulan	1. 12 Bulan	42.225.000	42.033.800	(-191.200)	PENDAP ATAN ASLI DAERAH (PAD)	PENDAP ATAN ASLI DAERAH (PAD)	1. 12 Bulan	44.135.490	Dinas Pengendalian Penduduk Dan Keluarga Berencana	
2.14.3.2.01.2	Komunikasi, Informasi dan Edukasi (KIE) Program KKBPK sesuai Kearifan Budaya Lokal	1. Jumlah Komunikasi Informasi dan Edukasi (KIE) Program KKBPK sesuai Kearifan Budaya Lokal	1. Jumlah Komunikasi Informasi dan Edukasi (KIE) Program KKBPK sesuai Kearifan Budaya Lokal	Masyarakat, Semua ASN	Masyarakat, Semua ASN	Kab. Tapin	Kab. Tapin	1. 3 Kali	1. 3 Kali	25.000.000	25.000.000	0	PENDAP ATAN ASLI DAERAH (PAD)	PENDAP ATAN ASLI DAERAH (PAD)	1. 3 Kali	26.250.000	Dinas Pengendalian Penduduk Dan Keluarga Berencana	
2.14.3.2.01.4	Promosi dan KIE Program KKBPK Melalui Media Massa Cetak dan Elektronik serta Media Luar Ruang	1. Jumlah Promosi dan KIE Program KKBPK Melalui Media Massa Cetak dan Elektronik serta Media Luar Ruang	1. Jumlah Promosi dan KIE Program KKBPK Melalui Media Massa Cetak dan Elektronik serta Media Luar Ruang	Masyarakat, Semua ASN	Masyarakat, Semua ASN	Kab. Tapin	Kab. Tapin	1. 12 Bulan	1. 12 Bulan	73.553.100	73.553.100	0	PENDAP ATAN ASLI DAERAH (PAD)	PENDAP ATAN ASLI DAERAH (PAD)	1. 12 Bulan	77.230.755	Dinas Pengendalian Penduduk Dan Keluarga Berencana	
2.14.3.2.01.6	Pelaksanaan Mekanisme Operasional Program KKBPK melalui Rapat Koordinasi Kecamatan (Rakorcam), Rapat Koordinasi Desa (Rakordes), dan Mini Lokakarya (Minilok)	1. Jumlah Pelaksanaan Mekanisme Operasional Program KKBPK melalui Rapat Koordinasi Kecamatan (Rakorcam), Rapat Koordinasi Desa (Rakordes) dan Mini Lokakarya (Minilok)	1. Jumlah Pelaksanaan Mekanisme Operasional Program KKBPK melalui Rapat Koordinasi Kecamatan (Rakorcam) Rapat Koordinasi Desa (Rakordes) dan Mini Lokakarya (Minilok)	Masyarakat, Semua ASN	Masyarakat, Semua ASN	Kab. Tapin	Kab. Tapin	1. 12 Kecamatan	1. 12 Kecamatan	187.200.000	187.200.000	0	PENDAP ATAN ASLI DAERAH (PAD)	PENDAP ATAN ASLI DAERAH (PAD)	1. 12 Kecamatan	196.560.000	Dinas Pengendalian Penduduk Dan Keluarga Berencana	
2.14.3.2.01.7	Pengelolaan Operasional dan Sarana di Balai Penyuluhan KKBPK	1. Jumlah Pengelolaan Operasional dan Sarana di Balai Penyuluhan KKBPK	1. Jumlah Pengelolaan Operasional dan Sarana di Balai Penyuluhan KKBPK	Masyarakat, Semua ASN	Masyarakat, Semua ASN	Kab. Tapin	Kab. Tapin	1. 36 Laporan	1. 36 Laporan	486.000.000	486.000.000	0	PENDAP ATAN ASLI DAERAH (PAD)	PENDAP ATAN ASLI DAERAH (PAD)	1. 36 Laporan	510.300.000	Dinas Pengendalian Penduduk Dan Keluarga Berencana	
2.14.3.2.01.8	Pengendalian Program KKBPK	1. Jumlah Pengendalian Program KKBPK	1. Jumlah Pengendalian Program KKBPK	Masyarakat, Semua ASN	Masyarakat, Semua ASN	Kab. Tapin	Kab. Tapin	1. 96 Laporan	1. 96 Laporan	40.000.000	40.000.000	0	PENDAP ATAN ASLI DAERAH (PAD)	PENDAP ATAN ASLI DAERAH (PAD)	1. 96 Laporan	42.000.000	Dinas Pengendalian Penduduk Dan Keluarga Berencana	
2.14.3.2.02	Pendayagunaan Tenaga Penyuluh KB/Petugas Lapangan KB	1. Persentase petugas lini lapangan yang mendapatkan pelatihan KKBPK	1. Persentase petugas lini lapangan yang mendapatkan pelatihan KKBPK	Masyarakat, Semua ASN	Masyarakat, Semua ASN	Kab. Tapin	Kab. Tapin	1. 100%	1. 100%	665.640.000	665.640.000	0	PENDAP ATAN ASLI	PENDAP ATAN ASLI	1. 100%	698.922.000	Dinas Pengendalian	



No.	Urusan/Bidang Urusan/Program/Kegiatan/ Sub Kegiatan	Indikator Kinerja Program / Kegiatan / Sub Kegiatan		Rencana Tahun 2022												Perkiraan Maju Tahun 2023		SKPD Penanggung jawab
				Kelompok Sasaran		Lokasi		Target Capaian		Pagu Indikatif		Sumber Dana		Target Capaian	Pagu Indikatif			
				Sebelum	Sesudah	Sebelum	Sesudah	Sebelum	Sesudah	Sebelum	Sesudah	Sebelum	Sesudah					
1	2	3	4	5	6	7	8	9	10	11	12	13 = 12-11	14	15	16	17	18	
	(PKB/PLKB)	2. Persentase petugas lini lapangan yang mendapatkan pelatihan KKBPK	2. Persentase petugas lini lapangan yang mendapatkan pelatihan KKBPK	ASN	ASN			2. 100%	2. 100%				DAERAH (PAD)	DAERAH (PAD)	2. 100%		Penduduk Dan Keluarga Berencana	
2.14.3.2.02.1	Pembinaan IMP dan Program KKBPK di Lini Lapangan oleh PKB/PLKB	1. Jumlah Pembinaan IMP dan Program KKBPK di Lini Lapangan oleh PKB/PLKB	1. Jumlah Pembinaan IMP dan Program KKBPK di Lini Lapangan oleh PKB/PLKB	Masyarakat, Semua ASN	Masyarakat, Semua ASN	Kab. Tapin	Kab. Tapin	1. 12 Bulan	1. 12 Bulan	17.640.000	17.640.000	0	PENDAP ATAN ASLI DAERAH (PAD)	PENDAP ATAN ASLI DAERAH (PAD)	1. 12 Bulan	18.522.000	Dinas Pengendalian Penduduk Dan Keluarga Berencana	
2.14.3.2.02.4	Penggerakan Kader Institusi Masyarakat Pedesaan (IMP)	1. Jumlah Penggerakan Kader Institusi Masyarakat Pedesaan (IMP)	1. Jumlah Penggerakan Kader Institusi Masyarakat Pedesaan (IMP)	Masyarakat, Semua ASN	Masyarakat, Semua ASN	Kab. Tapin	Kab. Tapin	1. 10 Bulan	1. 10 Bulan	648.000.000	648.000.000	0	PENDAP ATAN ASLI DAERAH (PAD)	PENDAP ATAN ASLI DAERAH (PAD)	1. 10 Bulan	680.400.000	Dinas Pengendalian Penduduk Dan Keluarga Berencana	
2.14.3.2.03	Pengendalian dan Pendistribusian Kebutuhan Alat dan Obat Kontrasepsi serta Pelaksanaan Pelayanan KB di Daerah Kabupaten/Kota	1. Persentase Alat Obat Kontrasepsi (Alokasi) yang tersedia	1. Persentase Alat Obat Kontrasepsi (Alokasi) yang tersedia	Masyarakat, Semua ASN	Masyarakat, Semua ASN	Kab. Tapin	Kab. Tapin	1. 0,65	1. 0,65	533.524.400	584.724.800	51.200.400	PENDAP ATAN ASLI DAERAH (PAD)	PENDAP ATAN ASLI DAERAH (PAD)	1. 0,65	613.961.040	Dinas Pengendalian Penduduk Dan Keluarga Berencana	
2.14.3.2.03.1	Pengendalian Pendistribusian Alat dan Obat Kontrasepsi dan Sarana Penunjang Pelayanan KB ke Fasilitas Kesehatan Termasuk Jaringan dan Jejaringnya	1. Jumlah Pengendalian Pendistribusian Alat dan Obat Kontrasepsi dan Sarana Penunjang Pelayanan KB ke Fasilitas Kesehatan Termasuk Jaringan dan Jejaringnya	1. Jumlah Pengendalian Pendistribusian Alat dan Obat Kontrasepsi dan Sarana Penunjang Pelayanan KB ke Fasilitas Kesehatan Termasuk Jaringan dan Jejaringnya	Masyarakat, Semua ASN	Masyarakat, Semua ASN	Kab. Tapin	Kab. Tapin	1. 12 Bulan	1. 12 Bulan	41.550.000	41.550.000	0	PENDAP ATAN ASLI DAERAH (PAD)	PENDAP ATAN ASLI DAERAH (PAD)	1. 12 Bulan	43.627.500	Dinas Pengendalian Penduduk Dan Keluarga Berencana	
2.14.3.2.03.3	Peningkatan Kesertan Penggunaan Metode Kontrasepsi Jangka Panjang (MKJP)	1. Jumlah Peningkatan Kesertan Penggunaan Metode Kontrasepsi Jangka Panjang (MKJP)	1. Jumlah Peningkatan Kesertan Penggunaan Metode Kontrasepsi Jangka Panjang (MKJP)	Masyarakat, Semua ASN	Masyarakat, Semua ASN	Kab. Tapin	Kab. Tapin	1. 12 Bulan	1. 12 Bulan	138.004.900	139.204.900	1.200.000	PENDAP ATAN ASLI DAERAH (PAD)	PENDAP ATAN ASLI DAERAH (PAD)	1. 12 Bulan	146.165.145	Dinas Pengendalian Penduduk Dan Keluarga Berencana	
2.14.3.2.03.6	Penyediaan Sarana Penunjang Pelayanan KB	1. Jumlah Penyediaan Sarana Penunjang Pelayanan KB	1. Jumlah Penyediaan Sarana Penunjang Pelayanan KB	Masyarakat, Semua ASN	Masyarakat, Semua ASN	Kab. Tapin	Kab. Tapin	1. 774 Akseptor	1. 774 Akseptor	214.566.200	214.566.200	0	PENDAP ATAN ASLI DAERAH (PAD)	PENDAP ATAN ASLI DAERAH (PAD)	1. 774 Akseptor	225.294.510	Dinas Pengendalian Penduduk Dan Keluarga Berencana	
2.14.3.2.03.8	Pembinaan Pelayanan Keluarga Berencana dan Kesehatan Reproduksi di Fasilitas Kesehatan termasuk Jaringan dan Jejaringnya	1. Jumlah Pembinaan Pelayanan Keluarga Berencana dan Kesehatan Reproduksi di Fasilitas Kesehatan termasuk Jaringan dan Jejaringnya	1. Jumlah Pembinaan Pelayanan Keluarga Berencana dan Kesehatan Reproduksi di Fasilitas Kesehatan termasuk Jaringan dan Jejaringnya	Masyarakat, Semua ASN	Masyarakat, Semua ASN	Kab. Tapin	Kab. Tapin	1. 7 Akseptor	1. 7 Akseptor	33.085.700	58.153.700	25.068.000	PENDAP ATAN ASLI DAERAH (PAD)	PENDAP ATAN ASLI DAERAH (PAD)	1. 7 Akseptor	61.061.385	Dinas Pengendalian Penduduk Dan Keluarga Berencana	
2.14.3.2.03.11	Dukungan Operasional Pelayanan KB Bergerak	1. Jumlah Dukungan Operasional Pelayanan KB Bergerak	1. Jumlah Dukungan Operasional Pelayanan KB Bergerak	Masyarakat, Semua ASN	Masyarakat, Semua ASN	Kab. Tapin	Kab. Tapin	1. 978 Akseptor	1. 978 Akseptor	106.317.600	131.250.000	24.932.400	PENDAP ATAN ASLI DAERAH (PAD)	PENDAP ATAN ASLI DAERAH (PAD)	1. 978 Akseptor	137.812.500	Dinas Pengendalian Penduduk Dan Keluarga Berencana	
2.14.3.2.04	Pemberdayaan dan Peningkatan Peran serta Organisasi Masyarakat Tingkat Daerah Kabupaten/Kota dalam Pelaksanaan Pelayanan dan Pembinaan Kesertan Ber-KB	1. Persentase alat Kontrasepsi yang terpasang	1. Persentase alat Kontrasepsi yang terpasang	Masyarakat, Semua ASN	Masyarakat, Semua ASN	Kab. Tapin	Kab. Tapin	1. 0,8	1. 0,8	489.416.500	488.407.300	(- 1.009.200)	PENDAP ATAN ASLI DAERAH (PAD)	PENDAP ATAN ASLI DAERAH (PAD)	1. 0,8	512.827.665	Dinas Pengendalian Penduduk Dan Keluarga Berencana	
2.14.3.2.04.1	Penguatan Peran serta Organisasi Masyarakat dan Mitra Kerja Lainnya dalam Pelaksanaan Pelayanan dan Pembinaan Kesertan Ber-KB	1. Jumlah Penguatan Peran serta Organisasi Masyarakat dan Mitra Kerja Lainnya dalam Pelaksanaan Pelayanan dan Pembinaan Kesertan Ber-KB	1. Jumlah Penguatan Peran serta Organisasi Masyarakat dan Mitra Kerja Lainnya dalam Pelaksanaan Pelayanan dan Pembinaan Kesertan Ber-KB	Masyarakat, Semua ASN	Masyarakat, Semua ASN	Kab. Tapin	Kab. Tapin	1. 12 Bulan	1. 12 Bulan	36.726.600	36.529.400	(-197.200)	PENDAP ATAN ASLI DAERAH (PAD)	PENDAP ATAN ASLI DAERAH (PAD)	1. 12 Bulan	38.355.870	Dinas Pengendalian Penduduk Dan Keluarga Berencana	



No.	Urusan/Bidang Urusan/Program/Kegiatan/ Sub Kegiatan	Indikator Kinerja Program / Kegiatan / Sub Kegiatan		Rencana Tahun 2022												Perkiraan Maju Tahun 2023		SKPD Penanggung jawab
				Kelompok Sasaran		Lokasi		Target Capaian		Pagu Indikatif		Sumber Dana		Target Capaian	Pagu Indikatif			
				Sebelum	Sesudah	Sebelum	Sesudah	Sebelum	Sesudah	Sebelum	Sesudah	Sebelum	Sesudah					
1	2	3	4	5	6	7	8	9	10	11	12	13 = 12-11	14	15	16	17	18	
	Ber-KB																	
2.14.3.2.04.3	Pelaksanaan dan Pengelolaan Program KKBP di Kampung KB	1. Jumlah Pelaksanaan dan Pengelolaan Program KKBP di Kampung KB	1. Jumlah Pelaksanaan dan Pengelolaan Program KKBP di Kampung KB	Masyarakat, Semua ASN	Masyarakat, Semua ASN	Kab. Tapin	Kab. Tapin	1. 12 Bulan	1. 12 Bulan	452.689.900	451.877.900	(-812.000)	PENDAP ATAN ASLI DAERAH (PAD)	PENDAP ATAN ASLI DAERAH (PAD)	1. 12 Bulan	474.471.795	Dinas Pengendalian Penduduk Dan Keluarga Berencana	
2.14.4	Program Pemberdayaan Dan Peningkatan Keluarga Sejahtera (KS)	1. Persentase Kelompok Pusat Informasi dan Konseling Remaja (PIK-R) yang aktif 2. Persentase Keluarga yang ber-KB aktif dalam kegiatan Bina Keluarga Remaja 3. Persentase keluarga ber KB yang aktif dalam UPPKS 4. Persentase keluarga berKB yang aktif dalam BKB 5. Persentase keluarga berKB yang aktif dalam BKL 6. Persentase keluarga ber-KB yang aktif dalam UPPKS	1. Persentase Kelompok Pusat Informasi dan Konseling Remaja (PIK-R) yang aktif 2. Persentase Keluarga yang ber-KB aktif dalam kegiatan Bina Keluarga Remaja 3. Persentase keluarga ber KB yang aktif dalam UPPKS 4. Persentase keluarga berKB yang aktif dalam BKB 5. Persentase keluarga berKB yang aktif dalam BKL 6. Persentase keluarga ber-KB yang aktif dalam UPPKS					1. 79% 2. 92% 3. 92% 4. 84% 5. 73% 6. 92%	1. 79% 2. 92% 3. 92% 4. 84% 5. 73% 6. 92%	2.600.704.300	2.622.517.300	21.813.000				2.753.643.165		
2.14.4.2.01	Pelaksanaan Pembangunan Keluarga melalui Pembinaan Ketahanan dan Kesejahteraan Keluarga	1. Persentase Kelompok BKB yang terbina 2. Persentase Kelompok BKB yang terbina	1. Persentase Kelompok BKB yang terbina 2. Persentase Kelompok BKB yang terbina	Masyarakat, Semua ASN	Masyarakat, Semua ASN	Kab. Tapin	Kab. Tapin	1. 0,72 2. 0,72	1. 0,72 2. 0,72	2.536.560.500	2.536.560.500	0	PENDAP ATAN ASLI DAERAH (PAD)	PENDAP ATAN ASLI DAERAH (PAD)	1. 0,72 2. 0,72	2.663.388.525	Dinas Pengendalian Penduduk Dan Keluarga Berencana	
2.14.4.2.01.1	Pembentukan Kelompok Ketahanan dan Kesejahteraan Keluarga (Bina Keluarga Balita (BKB), Bina Keluarga Remaja (BKR), Pusat Informasi dan Konseling Remaja (PIK-R) Bina Keluarga Lansia (BKL), Unit Peningkatan Pendapatan Keluarga Sejahtera (UPPKS) dan Pemberdayaan Ekonomi Keluarga)	1. Jumlah Pembentukan Kelompok Ketahanan dan Kesejahteraan Keluarga (Bina Keluarga Balita (BKB) Bina Keluarga Remaja (BKR) Pusat Informasi dan Konseling Remaja (PIK-R) Bina Keluarga Lansia (BKL) Unit Peningkatan Pendapatan Keluarga Sejahtera (UPPKS) dan	1. Jumlah Pembentukan Kelompok Ketahanan dan Kesejahteraan Keluarga (Bina Keluarga Balita (BKB) Bina Keluarga Remaja (BKR) Pusat Informasi dan Konseling Remaja (PIK-R) Bina Keluarga Lansia (BKL) Unit Peningkatan Pendapatan Keluarga Sejahtera (UPPKS) dan	Masyarakat, Semua ASN	Masyarakat, Semua ASN	Kab. Tapin	Kab. Tapin	1. 20 Kegiatan	1. 20 Kegiatan	76.939.000	76.939.000	0	PENDAP ATAN ASLI DAERAH (PAD)	PENDAP ATAN ASLI DAERAH (PAD)	1. 20 Kegiatan	80.785.950	Dinas Pengendalian Penduduk Dan Keluarga Berencana	
2.14.4.2.01.2	Pengadaan Sarana Kelompok Kegiatan Ketahanan dan Kesejahteraan Keluarga (BKB, BKR, BKL, PPPKS, PIK-R dan Pemberdayaan Ekonomi Keluarga/UPPKS)	1. Jumlah Pengadaan Sarana Kelompok Kegiatan Ketahanan dan Kesejahteraan Keluarga (BKB BKR BKL PPPKS PIK-R dan Pemberdayaan Ekonomi Keluarga/UPPKS)	1. Jumlah Pengadaan Sarana Kelompok Kegiatan Ketahanan dan Kesejahteraan Keluarga (BKB BKR BKL PPPKS PIK-R dan Pemberdayaan Ekonomi Keluarga/UPPKS)	Masyarakat, Semua ASN	Masyarakat, Semua ASN	Kab. Tapin	Kab. Tapin	1. 12 Bulan	1. 12 Bulan	794.614.000	794.614.000	0	PENDAP ATAN ASLI DAERAH (PAD)	PENDAP ATAN ASLI DAERAH (PAD)	1. 12 Bulan	834.344.700	Dinas Pengendalian Penduduk Dan Keluarga Berencana	
2.14.4.2.01.4	Orientasi/Pelatihan Teknis Pelaksana/Kader Ketahanan dan Kesejahteraan Keluarga (BKB, BKR, BKL, PPPKS, PIK-R dan Pemberdayaan Ekonomi Keluarga/UPPKS)	1. Jumlah Orientasi/Pelatihan Teknis Pelaksana/Kader Ketahanan dan Kesejahteraan Keluarga (BKB BKR BKL PPPKS PIK-R dan Pemberdayaan Ekonomi Keluarga/UPPKS)	1. Jumlah Orientasi/Pelatihan Teknis Pelaksana/Kader Ketahanan dan Kesejahteraan Keluarga (BKB BKR BKL PPPKS PIK-R dan Pemberdayaan Ekonomi Keluarga/UPPKS)	Masyarakat, Semua ASN	Masyarakat, Semua ASN	Kab. Tapin	Kab. Tapin	1. 3 Kegiatan	1. 3 Kegiatan	119.993.100	119.993.100	0	PENDAP ATAN ASLI DAERAH (PAD)	PENDAP ATAN ASLI DAERAH (PAD)	1. 3 Kegiatan	125.992.755	Dinas Pengendalian Penduduk Dan Keluarga Berencana	
2.14.4.2.01.5	Penyediaan Biaya Operasional bagi Pengelola dan Pelaksana (Kader) Ketahanan dan Kesejahteraan Keluarga (BKB, BKR, BKL, PPPKS, PIK-R dan Pemberdayaan Ekonomi Keluarga/UPPKS)	1. Jumlah Penyediaan Biaya Operasional bagi Pengelola dan Pelaksana (Kader) Ketahanan dan Kesejahteraan Keluarga (BKB BKR BKL PPPKS PIK-R dan Pemberdayaan Ekonomi Keluarga/UPPKS)	1. Jumlah Penyediaan Biaya Operasional bagi Pengelola dan Pelaksana (Kader) Ketahanan dan Kesejahteraan Keluarga (BKB BKR BKL PPPKS PIK-R dan Pemberdayaan Ekonomi Keluarga/UPPKS)	Masyarakat, Semua ASN	Masyarakat, Semua ASN	Kab. Tapin	Kab. Tapin	1. 12 Bulan	1. 12 Bulan	1.385.431.600	1.385.431.600	0	PENDAP ATAN ASLI DAERAH (PAD)	PENDAP ATAN ASLI DAERAH (PAD)	1. 12 Bulan	1.454.703.180	Dinas Pengendalian Penduduk Dan Keluarga Berencana	





No.	Urusan/Bidang Urusan/Program/Kegiatan/ Sub Kegiatan	Indikator Kinerja Program / Kegiatan / Sub Kegiatan		Rencana Tahun 2022												Perkiraan Maju Tahun 2023		SKPD Penanggung jawab
				Kelompok Sasaran		Lokasi		Target Capaian		Pagu Indikatif		Sumber Dana		Target Capaian	Pagu Indikatif			
				Sebelum	Sesudah	Sebelum	Sesudah	Sebelum	Sesudah	Sebelum	Sesudah	Sebelum	Sesudah					
3	4	5	6	7	8	9	10	11	12	13 = 12-11	14	15	16	17	18			
2.14.4.2.01.7	Promosi dan Sosialisasi Kelompok Kegiatan Ketahanan dan Kesejahteraan Keluarga (BKB, BKR, BKL, PPPKS, PIK-R dan Pemberdayaan Ekonomi Keluarga/UPPKS)	1. Promosi dan Sosialisasi Kelompok Kegiatan Ketahanan dan Kesejahteraan Keluarga (BKB BKR BKL PPPKS PIK-R dan Pemberdayaan Ekonomi Keluarga/UPPKS)	1. Promosi dan Sosialisasi Kelompok Kegiatan Ketahanan dan Kesejahteraan Keluarga (BKB BKR BKL PPPKS PIK-R dan Pemberdayaan Ekonomi Keluarga/UPPKS)	Masyarakat, Semua ASN	Masyarakat, Semua ASN	Kab. Tapin	Kab. Tapin	1. 3 Kegiatan	1. 3 Kegiatan	100.510.900	100.510.900	0	PENDAP ATAN ASLI DAERAH (PAD)	PENDAP ATAN ASLI DAERAH (PAD)	1. 3 Kegiatan	105.536.445	Dinas Pengendalian Penduduk Dan Keluarga Berencana	
2.14.4.2.01.8	Promosi dan Sosialisasi Kelompok Kegiatan Ketahanan dan Kesejahteraan Keluarga (Menjadi Orang Tua Hebat, Generasi Berencana, Kelanjutan serta Pengelolaan Keuangan Keluarga)	1. Jumlah Promosi dan Sosialisasi Kelompok Kegiatan Ketahanan dan Kesejahteraan Keluarga (Menjadi Orang Tua Hebat Generasi Berencana Kelanjutan serta Pengelolaan Keuangan Keluarga)	1. Jumlah Promosi dan Sosialisasi Kelompok Kegiatan Ketahanan dan Kesejahteraan Keluarga (Menjadi Orang Tua Hebat Generasi Berencana Kelanjutan serta Pengelolaan Keuangan Keluarga)	Masyarakat, Semua ASN	Masyarakat, Semua ASN	Kab. Tapin	Kab. Tapin	1. 6 Kegiatan	1. 6 Kegiatan	13.300.000	13.300.000	0	PENDAP ATAN ASLI DAERAH (PAD)	PENDAP ATAN ASLI DAERAH (PAD)	1. 6 Kegiatan	13.965.000	Dinas Pengendalian Penduduk Dan Keluarga Berencana	
2.14.4.2.01.9	Penyerasian Kebijakan dalam Pelaksanaan Program yang Mendukung Tercapainya IPK	1. Jumlah Penyerasian Kebijakan dalam Pelaksanaan Program yang Mendukung Tercapainya IPK	1. Jumlah Penyerasian Kebijakan dalam Pelaksanaan Program yang Mendukung Tercapainya IPK	Masyarakat, Semua ASN	Masyarakat, Semua ASN	Kab. Tapin	Kab. Tapin	1. 2 Kegiatan	1. 2 Kegiatan	45.771.900	45.771.900	0	PENDAP ATAN ASLI DAERAH (PAD)	PENDAP ATAN ASLI DAERAH (PAD)	1. 2 Kegiatan	48.060.495	Dinas Pengendalian Penduduk Dan Keluarga Berencana	
2.14.4.2.02	Pelaksanaan dan Peningkatan Peran Serta Organisasi Kemasyarakatan Tingkat Daerah Kabupaten/ Kota dalam Pembangunan Keluarga Melalui Pembinaan Ketahanan dan Kesejahteraan Keluarga	1. Persentase Kelompok UPPKA yang terbina	1. Persentase Kelompok UPPKA yang terbina	Masyarakat, Semua ASN	Masyarakat, Semua ASN	Kab. Tapin	Kab. Tapin	1. 0,7	1. 0,7	64.143.800	85.956.800	21.813.000	PENDAP ATAN ASLI DAERAH (PAD)	PENDAP ATAN ASLI DAERAH (PAD)	1. 0,7	90.254.640	Dinas Pengendalian Penduduk Dan Keluarga Berencana	
2.14.4.2.02.2	Pendayagunaan Mitra Kerja dan Organisasi Kemasyarakatan dalam Penggerakan Operasional Pembinaan Program Ketahanan dan Kesejahteraan Keluarga (BKB, BKR, BKL, PPPKS, PIK-R dan Pemberdayaan Ekonomi Keluarga/UPPKS)	1. Jumlah Pendayagunaan Mitra Kerja dan Organisasi Kemasyarakatan dalam Penggerakan Operasional Pembinaan Program Ketahanan dan Kesejahteraan Keluarga (BKB BKR BKL PPPKS PIK-R dan Pemberdayaan Ekonomi Keluarga/UPPKS)	1. Jumlah Pendayagunaan Mitra Kerja dan Organisasi Kemasyarakatan dalam Penggerakan Operasional Pembinaan Program Ketahanan dan Kesejahteraan Keluarga (BKB BKR BKL PPPKS PIK-R dan Pemberdayaan Ekonomi Keluarga/UPPKS)	Masyarakat, Semua ASN	Masyarakat, Semua ASN	Kab. Tapin	Kab. Tapin	1. 1 Kegiatan	1. 1 Kegiatan	48.642.800	48.642.800	0	PENDAP ATAN ASLI DAERAH (PAD)	PENDAP ATAN ASLI DAERAH (PAD)	1. 1 Kegiatan	51.074.940	Dinas Pengendalian Penduduk Dan Keluarga Berencana	
2.14.4.2.02.3	Pelaksanaan Peningkatan Kapasitas Mitra dan Organisasi Kemasyarakatan dalam Pengelolaan Program Ketahanan dan Kesejahteraan Keluarga (BKB, BKR, BKL, PPPKS, PIK-R dan Pemberdayaan Ekonomi Keluarga/UPPKS)	1. Jumlah Pelaksanaan Peningkatan Kapasitas Mitra dan Organisasi Kemasyarakatan dalam Pengelolaan Program Ketahanan dan Kesejahteraan Keluarga (BKB BKR BKL PPPKS PIK-R dan Pemberdayaan Ekonomi Keluarga/UPPKS)	1. Jumlah Pelaksanaan Peningkatan Kapasitas Mitra dan Organisasi Kemasyarakatan dalam Pengelolaan Program Ketahanan dan Kesejahteraan Keluarga (BKB BKR BKL PPPKS PIK-R dan Pemberdayaan Ekonomi Keluarga/UPPKS)	Masyarakat, Semua ASN	Masyarakat, Semua ASN	Kab. Tapin	Kab. Tapin	1. 1 Kegiatan	1. 1 Kegiatan	8.022.900	29.835.900	21.813.000	PENDAP ATAN ASLI DAERAH (PAD)	PENDAP ATAN ASLI DAERAH (PAD)	1. 1 Kegiatan	31.327.695	Dinas Pengendalian Penduduk Dan Keluarga Berencana	
2.14.4.2.02.4	Promosi dan Sosialisasi Program Ketahanan dan Kesejahteraan Keluarga bagi Mitra Kerja	1. Jumlah Promosi dan Sosialisasi Program Ketahanan dan Kesejahteraan Keluarga bagi Mitra Kerja	1. Jumlah Promosi dan Sosialisasi Program Ketahanan dan Kesejahteraan Keluarga bagi Mitra Kerja	Masyarakat, Semua ASN	Masyarakat, Semua ASN	Kab. Tapin	Kab. Tapin	1. 1 Kegiatan	1. 1 Kegiatan	7.478.100	7.478.100	0	PENDAP ATAN ASLI DAERAH (PAD)	PENDAP ATAN ASLI DAERAH (PAD)	1. 1 Kegiatan	7.852.005	Dinas Pengendalian Penduduk Dan Keluarga Berencana	
	Dinas Perhubungan									9.278.750.769	9.278.750.769	0				9.742.688.307		
2	URUSAN PEMERINTAHAN WAJIB YANG TIDAK BERKAITAN DENGAN PELAYANAN DASAR																	
2.15	Perhubungan																	
2.15.1	Program Penunjang Urusan Pemerintahan Daerah Kabupaten/Kota	1. Persentase Laporan Kinerja yang disusun dan dilaporkan tepat waktu	1. Persentase Laporan Kinerja yang disusun dan dilaporkan tepat waktu					1. 100%	1. 100%	3.888.225.877	4.902.180.677	1.013.954.800				5.147.289.711		



No.	Urusan/Bidang Urusan/Program/Kegiatan/ Sub Kegiatan	Indikator Kinerja Program / Kegiatan / Sub Kegiatan		Rencana Tahun 2022												Perkiraan Maju Tahun 2023		SKPD Penanggung jawab
				Kelompok Sasaran		Lokasi		Target Capaian		Pagu Indikatif		Sumber Dana		Target Capaian	Pagu Indikatif			
				Sebelum	Sesudah	Sebelum	Sesudah	Sebelum	Sesudah	Sebelum	Sesudah	Sebelum	Sesudah					
1	2	3	4	5	6	7	8	9	10	11	12	13 = 12-11	14	15	16	17	18	
2.15.1.2.01	Perencanaan, Penganggaran, dan Evaluasi Kinerja Perangkat Daerah	1. Terlaksananya Perencanaan, Penganggaran, dan Evaluasi Kinerja Perangkat Daerah	1. Terlaksananya Perencanaan, Penganggaran, dan Evaluasi Kinerja Perangkat Daerah	Masyarakat, Semua ASN	Masyarakat, Semua ASN	Kab. Tapin	Kab. Tapin	1. 1 TAHUN	1. 1 TAHUN	23.772.400	23.772.400	0	PENDAP ATAN ASLI DAERAH (PAD)	PENDAP ATAN ASLI DAERAH (PAD)	1. 1 TAHUN	24.961.020	Dinas Perhubungan	
2.15.1.2.01.6	Koordinasi dan Penyusunan Laporan Capaian Kinerja dan Ikhtisar Realisasi Kinerja SKPD	1. Jumlah Laporan Capaian Kinerja dan Ikhtisar Realisasi Kinerja SKPD dan Laporan Hasil Koordinasi Penyusunan Laporan Capaian Kinerja dan Ikhtisar Realisasi Kinerja SKPD	1. Jumlah Laporan Capaian Kinerja dan Ikhtisar Realisasi Kinerja SKPD dan Laporan Hasil Koordinasi Penyusunan Laporan Capaian Kinerja dan Ikhtisar Realisasi Kinerja SKPD	Masyarakat, Semua ASN	Masyarakat, Semua ASN	Kab. Tapin	Kab. Tapin	1. 1 Laporan	1. 1 Laporan	23.772.400	23.772.400	0	PENDAP ATAN ASLI DAERAH (PAD)	PENDAP ATAN ASLI DAERAH (PAD)	1. 1 Laporan	24.961.020	Dinas Perhubungan	
2.15.1.2.02	Administrasi Keuangan Perangkat Daerah	1. TERLAKSANANYA ADMINISTRASI KEUANGAN PERANGKAT DAERAH	1. TERLAKSANANYA ADMINISTRASI KEUANGAN PERANGKAT DAERAH	Masyarakat, Semua ASN	Masyarakat, Semua ASN	Kab. Tapin	Kab. Tapin	1. 1 TAHUN	1. 1 TAHUN	3.143.283.915	3.143.283.915	0	PENDAP ATAN ASLI DAERAH (PAD)	PENDAP ATAN ASLI DAERAH (PAD)	1. 1 TAHUN	3.300.448.111	Dinas Perhubungan	
2.15.1.2.02.1	Penyediaan Gaji dan Tunjangan ASN	1. Jumlah Orang yang Menerima Gaji dan Tunjangan ASN	1. Jumlah Orang yang Menerima Gaji dan Tunjangan ASN	Masyarakat, Semua ASN	Masyarakat, Semua ASN	Kab. Tapin	Kab. Tapin	1. 1 Orang/bulan	1. 1 Orang/bulan	3.097.049.915	3.097.049.915	0	PENDAP ATAN ASLI DAERAH (PAD)	PENDAP ATAN ASLI DAERAH (PAD)	1. 1 Orang/bulan	3.251.902.411	Dinas Perhubungan	
2.15.1.2.02.5	Koordinasi dan Penyusunan Laporan Keuangan Akhir Tahun SKPD	1. Jumlah Laporan Keuangan Akhir Tahun SKPD dan Laporan Hasil Koordinasi Penyusunan Laporan Keuangan Akhir Tahun SKPD	1. Jumlah Laporan Keuangan Akhir Tahun SKPD dan Laporan Hasil Koordinasi Penyusunan Laporan Keuangan Akhir Tahun SKPD	Masyarakat, Semua ASN	Masyarakat, Semua ASN	Kab. Tapin	Kab. Tapin	1. 1 Laporan	1. 1 Laporan	2.134.000	2.134.000	0	PENDAP ATAN ASLI DAERAH (PAD)	PENDAP ATAN ASLI DAERAH (PAD)	1. 1 Laporan	2.240.700	Dinas Perhubungan	
2.15.1.2.02.7	Koordinasi dan Penyusunan Laporan Keuangan Bulanan/Triwulanan/Semesteran SKPD	1. Jumlah Laporan Keuangan Bulanan/ Triwulanan/ Semesteran SKPD dan Laporan Koordinasi Penyusunan Laporan Keuangan Bulanan/Triwulanan/Semesteran SKPD	1. Jumlah Laporan Keuangan Bulanan/ Triwulanan/ Semesteran SKPD dan Laporan Koordinasi Penyusunan Laporan Keuangan Bulanan/Triwulanan/Semesteran SKPD	Masyarakat, Semua ASN	Masyarakat, Semua ASN	Kab. Tapin	Kab. Tapin	1. 1 Laporan	1. 1 Laporan	44.100.000	44.100.000	0	PENDAP ATAN ASLI DAERAH (PAD)	PENDAP ATAN ASLI DAERAH (PAD)	1. 1 Laporan	46.305.000	Dinas Perhubungan	
2.15.1.2.06	Administrasi Umum Perangkat Daerah	1. Terlaksananya Administrasi Umum Perangkat Daerah	1. Terlaksananya Administrasi Umum Perangkat Daerah	Masyarakat, Semua ASN	Masyarakat, Semua ASN	Kab. Tapin	Kab. Tapin	1. 1 TAHUN	1. 1 TAHUN	396.014.662	1.223.627.162	827.612.500	PENDAP ATAN ASLI DAERAH (PAD)	PENDAP ATAN ASLI DAERAH (PAD)	1. 1 TAHUN	1.284.808.520	Dinas Perhubungan	
2.15.1.2.06.1	Penyediaan Komponen Instalasi Listrik/Penerangan Bangunan Kantor	1. Jumlah Paket Komponen Instalasi Listrik/Penerangan Bangunan Kantor yang Disediakan	1. Jumlah Paket Komponen Instalasi Listrik/Penerangan Bangunan Kantor yang Disediakan	Masyarakat, Semua ASN	Masyarakat, Semua ASN	Kab. Tapin	Kab. Tapin	1. 1 Paket	1. 1 Paket	7.655.362	7.655.362	0	PENDAP ATAN ASLI DAERAH (PAD)	PENDAP ATAN ASLI DAERAH (PAD)	1. 1 Paket	8.038.130	Dinas Perhubungan	
2.15.1.2.06.2	Penyediaan Peralatan dan Perlengkapan Kantor	1. Jumlah Paket Peralatan dan Perlengkapan Kantor yang Disediakan	1. Jumlah Paket Peralatan dan Perlengkapan Kantor yang Disediakan	Masyarakat, Semua ASN	Masyarakat, Semua ASN	Kab. Tapin	Kab. Tapin	1. 1 Paket	1. 1 Paket	125.237.000	419.128.500	293.891.500	PENDAP ATAN ASLI DAERAH (PAD)	PENDAP ATAN ASLI DAERAH (PAD)	1. 1 Paket	440.084.925	Dinas Perhubungan	
2.15.1.2.06.4	Penyediaan Bahan Logistik Kantor	1. Jumlah Paket Bahan Logistik Kantor yang Disediakan	1. Jumlah Paket Bahan Logistik Kantor yang Disediakan	Masyarakat, Semua ASN	Masyarakat, Semua ASN	Kab. Tapin	Kab. Tapin	1. 1 Paket	1. 1 Paket	88.072.800	141.116.800	53.044.000	PENDAP ATAN ASLI DAERAH (PAD)	PENDAP ATAN ASLI DAERAH (PAD)	1. 1 Paket	148.172.640	Dinas Perhubungan	
2.15.1.2.06.5	Penyediaan Barang Cetak dan Penggandaan	1. Jumlah Paket Barang Cetak dan Penggandaan yang Disediakan	1. Jumlah Paket Barang Cetak dan Penggandaan yang Disediakan	Masyarakat, Semua ASN	Masyarakat, Semua ASN	Kab. Tapin	Kab. Tapin	1. 1 Paket	1. 1 Paket	15.112.500	21.112.500	6.000.000	PENDAP ATAN ASLI DAERAH (PAD)	PENDAP ATAN ASLI DAERAH (PAD)	1. 1 Paket	22.168.125	Dinas Perhubungan	
2.15.1.2.06.9	Penyelenggaraan Rapat Koordinasi dan Konsultasi SKPD	1. Jumlah Laporan Penyelenggaraan Rapat Koordinasi dan Konsultasi SKPD	1. Jumlah Laporan Penyelenggaraan Rapat Koordinasi dan Konsultasi SKPD	Masyarakat, Semua ASN	Masyarakat, Semua ASN	Kab. Tapin	Kab. Tapin	1. 1 Laporan	1. 1 Laporan	159.937.000	634.614.000	474.677.000	PENDAP ATAN ASLI DAERAH (PAD)	PENDAP ATAN ASLI DAERAH (PAD)	1. 1 Laporan	666.344.700	Dinas Perhubungan	
2.15.1.2.08	Penyediaan Jasa Penunjang Urusan Pemerintahan Daerah	1. Terlaksananya Penyediaan Jasa Penunjang Urusan Pemerintahan Daerah	1. Terlaksananya Penyediaan Jasa Penunjang Urusan Pemerintahan Daerah	Masyarakat, Semua ASN	Masyarakat, Semua ASN	Kab. Tapin	Kab. Tapin	1. 1 TAHUN	1. 1 TAHUN	202.046.800	206.046.800	4.000.000	PENDAP ATAN ASLI DAERAH (PAD)	PENDAP ATAN ASLI DAERAH (PAD)	1. 1 TAHUN	216.349.140	Dinas Perhubungan	
2.15.1.2.08.2	Penyediaan Jasa Komunikasi, Sumber Daya Air dan Listrik	1. Jumlah Laporan Penyediaan Jasa Komunikasi, Sumber Daya Air dan Listrik yang Disediakan	1. Jumlah Laporan Penyediaan Jasa Komunikasi, Sumber Daya Air dan Listrik yang Disediakan	Masyarakat, Semua ASN	Masyarakat, Semua ASN	Kab. Tapin	Kab. Tapin	1. 1 Laporan	1. 1 Laporan	122.296.800	122.296.800	0	PENDAP ATAN ASLI DAERAH (PAD)	PENDAP ATAN ASLI DAERAH (PAD)	1. 1 Laporan	128.411.640	Dinas Perhubungan	



No.	Urusan/Bidang Urusan/Program/Kegiatan/ Sub Kegiatan	Indikator Kinerja Program / Kegiatan / Sub Kegiatan		Rencana Tahun 2022												Perkiraan Maju Tahun 2023		SKPD Penanggung jawab
				Kelompok Sasaran		Lokasi		Target Capaian		Pagu Indikatif		Sumber Dana		Target Capaian	Pagu Indikatif			
		Sebelum	Sesudah	Sebelum	Sesudah	Sebelum	Sesudah	Sebelum	Sesudah	Sebelum	Sesudah	13 = 12-11	14			15	16	
2.15.1.2.08.3	Penyediaan Jasa Peralatan dan Perlengkapan Kantor	1. Jumlah Laporan Penyediaan Jasa Peralatan dan Perlengkapan Kantor yang Disediakan	1. Jumlah Laporan Penyediaan Jasa Peralatan dan Perlengkapan Kantor yang Disediakan	Masyarakat, Semua ASN	Masyarakat, Semua ASN	Kab. Tapin	Kab. Tapin	1. 1 Laporan	1. 1 Laporan	20.750.000	20.750.000	0	PENDAP ATAN ASLI DAERAH (PAD)	PENDAP ATAN ASLI DAERAH (PAD)	1. 1 Laporan	21.787.500	Dinas Perhubungan	
2.15.1.2.08.4	Penyediaan Jasa Pelayanan Umum Kantor	1. Jumlah Laporan Penyediaan Jasa Pelayanan Umum Kantor yang Disediakan	1. Jumlah Laporan Penyediaan Jasa Pelayanan Umum Kantor yang Disediakan	Masyarakat, Semua ASN	Masyarakat, Semua ASN	Kab. Tapin	Kab. Tapin	1. 1 Laporan	1. 1 Laporan	59.000.000	63.000.000	4.000.000	PENDAP ATAN ASLI DAERAH (PAD)	PENDAP ATAN ASLI DAERAH (PAD)	1. 1 Laporan	66.150.000	Dinas Perhubungan	
2.15.1.2.09	Pemeliharaan Barang Milik Daerah Penunjang Urusan Pemerintahan Daerah	1. Terlaksananya Pemeliharaan Barang Milik Daerah Penunjang Urusan Pemerintahan Daerah	1. Terlaksananya Pemeliharaan Barang Milik Daerah Penunjang Urusan Pemerintahan Daerah	Masyarakat, Semua ASN	Masyarakat, Semua ASN	Kab. Tapin	Kab. Tapin	1. 1 TAHUN	1. 1 TAHUN	123.108.100	305.450.400	182.342.300	PENDAP ATAN ASLI DAERAH (PAD)	PENDAP ATAN ASLI DAERAH (PAD)	1. 1 TAHUN	320.722.920	Dinas Perhubungan	
2.15.1.2.09.1	Penyediaan Jasa Pemeliharaan, Biaya Pemeliharaan, dan Pajak Kendaraan Perorangan Dinas atau Kendaraan Dinas Jabatan	1. Jumlah Kendaraan Perorangan Dinas atau Kendaraan Dinas Jabatan yang Dipelihara dan dibayarkan pajaknya	1. Jumlah Kendaraan Perorangan Dinas atau Kendaraan Dinas Jabatan yang Dipelihara dan dibayarkan pajaknya	Masyarakat, Semua ASN	Masyarakat, Semua ASN	Kab. Tapin	Kab. Tapin	1. 1 Unit	1. 1 Unit	100.316.100	230.266.400	129.950.300	PENDAP ATAN ASLI DAERAH (PAD)	PENDAP ATAN ASLI DAERAH (PAD)	1. 1 Unit	241.779.720	Dinas Perhubungan	
2.15.1.2.09.9	Pemeliharaan/Rehabilitasi Gedung Kantor dan Bangunan Lainnya	1. Jumlah Gedung Kantor dan Bangunan Lainnya yang Dipelihara/Direhabilitasi	1. Jumlah Gedung Kantor dan Bangunan Lainnya yang Dipelihara/Direhabilitasi	Masyarakat, Semua ASN	Masyarakat, Semua ASN	Kab. Tapin	Kab. Tapin	1. 1 Unit	1. 1 Unit	22.792.000	75.184.000	52.392.000	PENDAP ATAN ASLI DAERAH (PAD)	PENDAP ATAN ASLI DAERAH (PAD)	1. 1 Unit	78.943.200	Dinas Perhubungan	
2.15.2	Program Penyelenggaraan Lalu Lintas Dan Angkutan Jalan (LLAJ)	1. Persentase terpenuhinya Pelayanan Jasa Perhubungan dengan kualitas On Time Performance (%)	1. Persentase terpenuhinya Pelayanan Jasa Perhubungan dengan kualitas On Time Performance (%)					1. 12 Bulan	1. 12 Bulan	5.046.129.956	3.987.175.156	(-1.058.954.800)				4.186.533.914		
2.15.2.2.02	Penyediaan Perlengkapan Jalan di Jalan Kabupaten/Kota	1. Terlaksananya Penyediaan Perlengkapan Jalan di Jalan Kabupaten/Kota	1. Terlaksananya Penyediaan Perlengkapan Jalan di Jalan Kabupaten/Kota	Masyarakat, Semua ASN	Masyarakat, Semua ASN	Kab. Tapin	Kab. Tapin	1. 12 Bulan	1. 12 Bulan	56.394.532	76.394.532	20.000.000	PENDAP ATAN ASLI DAERAH (PAD)	PENDAP ATAN ASLI DAERAH (PAD)	1. 12 Bulan	80.214.259	Dinas Perhubungan	
2.15.2.2.02.3	Rehabilitasi dan Pemeliharaan Prasarana Jalan	1. Jumlah Prasarana Jalan yang Terehabilitasi dan Terpelihara	1. Jumlah Prasarana Jalan yang Terehabilitasi dan Terpelihara	Masyarakat, Semua ASN	Masyarakat, Semua ASN	Kab. Tapin	Kab. Tapin	1. 1 Unit	1. 1 Unit	12.464.820	32.464.820	20.000.000	PENDAP ATAN ASLI DAERAH (PAD)	PENDAP ATAN ASLI DAERAH (PAD)	1. 1 Unit	34.088.061	Dinas Perhubungan	
2.15.2.2.02.4	Rehabilitasi dan Pemeliharaan Perlengkapan Jalan	1. Jumlah Perlengkapan Jalan yang Terehabilitasi dan Terpelihara	1. Jumlah Perlengkapan Jalan yang Terehabilitasi dan Terpelihara	Masyarakat, Semua ASN	Masyarakat, Semua ASN	Kab. Tapin	Kab. Tapin	1. 1 Unit	1. 1 Unit	43.929.712	43.929.712	0	PENDAP ATAN ASLI DAERAH (PAD)	PENDAP ATAN ASLI DAERAH (PAD)	1. 1 Unit	46.126.198	Dinas Perhubungan	
2.15.2.2.03	Pengelolaan Terminal Penumpang Tipe C	1. Terlaksananya Pengelolaan Terminal Penumpang Tipe C	1. Terlaksananya Pengelolaan Terminal Penumpang Tipe C	Masyarakat, Semua ASN	Masyarakat, Semua ASN	Kab. Tapin	Kab. Tapin	1. 12 Bulan	1. 12 Bulan	86.963.000	86.963.000	0	PENDAP ATAN ASLI DAERAH (PAD)	PENDAP ATAN ASLI DAERAH (PAD)	1. 12 Bulan	91.311.150	Dinas Perhubungan	
2.15.2.2.03.4	Rehabilitasi dan Pemeliharaan Terminal (Fasilitas Utama dan Pendukung)	1. Jumlah Terminal (Fasilitas Utama dan Pendukung) yang Direhabilitasi dan Dipelihara	1. Jumlah Terminal (Fasilitas Utama dan Pendukung) yang Direhabilitasi dan Dipelihara	Masyarakat, Semua ASN	Masyarakat, Semua ASN	Kab. Tapin	Kab. Tapin	1. 1 Unit	1. 1 Unit	86.963.000	86.963.000	0	PENDAP ATAN ASLI DAERAH (PAD)	PENDAP ATAN ASLI DAERAH (PAD)	1. 1 Unit	91.311.150	Dinas Perhubungan	
2.15.2.2.04	Penerbitan Izin Penyelenggaraan dan Pembangunan Fasilitas Parkir	1. Terlaksananya Penerbitan Izin Penyelenggaraan dan Pembangunan Fasilitas Parkir	1. Terlaksananya Penerbitan Izin Penyelenggaraan dan Pembangunan Fasilitas Parkir	Masyarakat, Semua ASN	Masyarakat, Semua ASN	Kab. Tapin	Kab. Tapin	1. 12 Bulan	1. 12 Bulan	232.233.400	979.101.120	746.867.720	PENDAP ATAN ASLI DAERAH (PAD)	PENDAP ATAN ASLI DAERAH (PAD)	1. 12 Bulan	1.028.056.176	Dinas Perhubungan	
2.15.2.2.04.1	Fasilitasi Pemenuhan Persyaratan Perolehan Izin Penyelenggaraan dan Pembangunan Fasilitas Parkir Kewenangan Kabupaten/Kota dalam Sistem Pelayanan Perizinan Berusaha Terintegrasi secara Elektronik	1. Jumlah Dokumen Pemenuhan Persyaratan Perolehan Izin Penyelenggaraan dan Terbangunnya Fasilitas Parkir Kewenangan Kabupaten/Kota dalam Sistem Pelayanan Perizinan Berusaha Terintegrasi Secara Elektronik	1. Jumlah Dokumen Pemenuhan Persyaratan Perolehan Izin Penyelenggaraan dan Terbangunnya Fasilitas Parkir Kewenangan Kabupaten/Kota dalam Sistem Pelayanan Perizinan Berusaha Terintegrasi Secara Elektronik	Masyarakat, Semua ASN	Masyarakat, Semua ASN	Kab. Tapin	Kab. Tapin	1. 1 Dokumen	1. 1 Dokumen	17.826.800	764.694.520	746.867.720	PENDAP ATAN ASLI DAERAH (PAD)	PENDAP ATAN ASLI DAERAH (PAD)	1. 1 Dokumen	802.929.246	Dinas Perhubungan	



No.	Urusan/Bidang Urusan/Program/Kegiatan/ Sub Kegiatan	Indikator Kinerja Program / Kegiatan / Sub Kegiatan		Rencana Tahun 2022												Perkiraan Maju Tahun 2023		SKPD Penanggung jawab
				Kelompok Sasaran		Lokasi		Target Capaian		Pagu Indikatif		Sumber Dana		Target Capaian	Pagu Indikatif			
		Sebelum	Sesudah	Sebelum	Sesudah	Sebelum	Sesudah	Sebelum	Sesudah	Jumlah Perubahan (+/-)	Sebelum	Sesudah						
1	2	3	4	5	6	7	8	9	10	11	12	13 = 12-11	14	15	16	17	18	
2.15.2.2.04.2	Koordinasi dan Sinkronisasi Pengawasan Pelaksanaan Izin Penyelenggaraan dan Pembangunan Fasilitas Parkir Kewenangan Kabupaten/Kota	1. Jumlah Laporan Koordinasi dan Sinkronisasi Pengawasan Pelaksanaan Izin Penyelenggaraan dan Pembangunan Fasilitas Parkir Kewenangan Kabupaten/Kota	1. Jumlah Laporan Koordinasi dan Sinkronisasi Pengawasan Pelaksanaan Izin Penyelenggaraan dan Pembangunan Fasilitas Parkir Kewenangan Kabupaten/Kota	Masyarakat, Semua ASN	Masyarakat, Semua ASN	Kab. Tapin	Kab. Tapin	1. 1 Laporan	1. 1 Laporan	214.406.600	214.406.600	0	PENDAP ATAN ASLI DAERAH (PAD)	PENDAP ATAN ASLI DAERAH (PAD)	1. 1 Laporan	225.126.930	Dinas Perhubungan	
2.15.2.2.05	Pengujian Berkala Kendaraan Bermotor	1. Terlaksananya Pengujian Berkala Kendaraan Bermotor	1. Terlaksananya Pengujian Berkala Kendaraan Bermotor	Masyarakat, Semua ASN	Masyarakat, Semua ASN	Kab. Tapin	Kab. Tapin	1. 12 Bulan	1. 12 Bulan	3.097.171.108	514.783.817	(-2.582.387.291)	PENDAP ATAN ASLI DAERAH (PAD)	PENDAP ATAN ASLI DAERAH (PAD)	1. 12 Bulan	540.523.008	Dinas Perhubungan	
2.15.2.2.05.1	Penyediaan Sarana dan Prasarana Pengujian Berkala Kendaraan Bermotor	1. Jumlah Sarana dan Prasarana Pengujian Berkala Kendaraan Bermotor yang Tersedia	1. Jumlah Sarana dan Prasarana Pengujian Berkala Kendaraan Bermotor yang Tersedia	Masyarakat, Semua ASN	Masyarakat, Semua ASN	Kab. Tapin	Kab. Tapin	1. 1 Unit	1. 1 Unit	2.932.227.600	299.840.309	(-2.632.387.291)	PENDAP ATAN ASLI DAERAH (PAD)	PENDAP ATAN ASLI DAERAH (PAD)	1. 1 Unit	314.832.324	Dinas Perhubungan	
2.15.2.2.05.2	Peningkatan Kapasitas Sumber Daya Manusia Pengujian Berkala Kendaraan Bermotor	1. Jumlah Sumber Daya Manusia Pengujian Berkala Kendaraan Bermotor yang Ditingkatkan Kapasitasnya	1. Jumlah Sumber Daya Manusia Pengujian Berkala Kendaraan Bermotor yang Ditingkatkan Kapasitasnya	Masyarakat, Semua ASN	Masyarakat, Semua ASN	Kab. Tapin	Kab. Tapin	1. 1 Orang	1. 1 Orang	60.000.000	110.000.000	50.000.000	PENDAP ATAN ASLI DAERAH (PAD)	PENDAP ATAN ASLI DAERAH (PAD)	1. 1 Orang	115.500.000	Dinas Perhubungan	
2.15.2.2.05.3	Registrasi Kendaraan Wajib Uji Berkala Kendaraan Bermotor	1. Jumlah Kendaraan Wajib Uji Berkala Kendaraan Bermotor yang Terdaftar	1. Jumlah Kendaraan Wajib Uji Berkala Kendaraan Bermotor yang Terdaftar	Masyarakat, Semua ASN	Masyarakat, Semua ASN	Kab. Tapin	Kab. Tapin	1. 1 Unit	1. 1 Unit	104.943.508	104.943.508	0	PENDAP ATAN ASLI DAERAH (PAD)	PENDAP ATAN ASLI DAERAH (PAD)	1. 1 Unit	110.190.683	Dinas Perhubungan	
2.15.2.2.06	Pelaksanaan Manajemen dan Rekayasa Lalu Lintas untuk Jaringan Jalan Kabupaten/Kota	1. Terlaksananya Pelaksanaan Manajemen dan Rekayasa Lalu Lintas untuk Jaringan Jalan Kabupaten/Kota	1. Terlaksananya Pelaksanaan Manajemen dan Rekayasa Lalu Lintas untuk Jaringan Jalan Kabupaten/Kota	Masyarakat, Semua ASN	Masyarakat, Semua ASN	Kab. Tapin	Kab. Tapin	1. 12 Bulan	1. 12 Bulan	1.250.747.916	1.957.637.687	706.889.771	PENDAP ATAN ASLI DAERAH (PAD)	PENDAP ATAN ASLI DAERAH (PAD)	1. 12 Bulan	2.055.519.571	Dinas Perhubungan	
2.15.2.2.06.1	Penataan Manajemen dan Rekayasa Lalu Lintas Untuk Jaringan Jalan Kabupaten/Kota	1. Jumlah Laporan Penataan Manajemen dan Rekayasa Lalu Lintas untuk Jaringan Jalan Kabupaten/Kota	1. Jumlah Laporan Penataan Manajemen dan Rekayasa Lalu Lintas untuk Jaringan Jalan Kabupaten/Kota	Masyarakat, Semua ASN	Masyarakat, Semua ASN	Kab. Tapin	Kab. Tapin	1. 1 Laporan	1. 1 Laporan	8.000.000	27.568.000	19.568.000	PENDAP ATAN ASLI DAERAH (PAD)	PENDAP ATAN ASLI DAERAH (PAD)	1. 1 Laporan	28.946.400	Dinas Perhubungan	
2.15.2.2.06.2	Pengadaan, Pemasangan, Perbaikan dan Pemeliharaan Perengkapan Jalan dalam rangka Manajemen dan Rekayasa Lalu Lintas	1. Jumlah Pengadaan, Pemasangan, Perbaikan dan Pemeliharaan Perengkapan Jalan dalam rangka Manajemen dan Rekayasa Lalu Lintas	1. Jumlah Pengadaan, Pemasangan, Perbaikan dan Pemeliharaan Perengkapan Jalan dalam rangka Manajemen dan Rekayasa Lalu Lintas	Masyarakat, Semua ASN	Masyarakat, Semua ASN	Kab. Tapin	Kab. Tapin	1. 1 Unit	1. 1 Unit	1.011.890.801	1.464.422.572	452.531.771	PENDAP ATAN ASLI DAERAH (PAD)	PENDAP ATAN ASLI DAERAH (PAD)	1. 1 Unit	1.537.643.701	Dinas Perhubungan	
2.15.2.2.06.3	Uji Coba dan Sosialisasi Pelaksanaan Manajemen dan Rekayasa Lalu Lintas untuk Jaringan Jalan Kabupaten/Kota	1. Jumlah Dokumen Pelaksanaan Uji Coba dan Sosialisasi Pelaksanaan Manajemen dan Rekayasa Lalu Lintas untuk Jaringan Jalan Kabupaten/Kota	1. Jumlah Dokumen Pelaksanaan Uji Coba dan Sosialisasi Pelaksanaan Manajemen dan Rekayasa Lalu Lintas untuk Jaringan Jalan Kabupaten/Kota	Masyarakat, Semua ASN	Masyarakat, Semua ASN	Kab. Tapin	Kab. Tapin	1. 1 Dokumen	1. 1 Dokumen	75.056.015	75.056.015	0	PENDAP ATAN ASLI DAERAH (PAD)	PENDAP ATAN ASLI DAERAH (PAD)	1. 1 Dokumen	78.808.816	Dinas Perhubungan	
2.15.2.2.06.4	Pengawasan dan Pengendalian Efektivitas Pelaksanaan Kebijakan untuk Jalan Kabupaten/Kota	1. Jumlah Laporan Pengawasan dan Pengendalian Efektivitas Pelaksanaan Kebijakan untuk Jalan Kabupaten/Kota	1. Jumlah Laporan Pengawasan dan Pengendalian Efektivitas Pelaksanaan Kebijakan untuk Jalan Kabupaten/Kota	Masyarakat, Semua ASN	Masyarakat, Semua ASN	Kab. Tapin	Kab. Tapin	1. 1 Laporan	1. 1 Laporan	112.197.700	341.707.700	229.510.000	PENDAP ATAN ASLI DAERAH (PAD)	PENDAP ATAN ASLI DAERAH (PAD)	1. 1 Laporan	358.793.085	Dinas Perhubungan	
2.15.2.2.06.5	Forum Lalu Lintas dan Angkutan Jalan Kabupaten/Kota	1. Jumlah Laporan Forum Lalu Lintas dan Angkutan Jalan untuk Jaringan Jalan Kabupaten/Kota	1. Jumlah Laporan Forum Lalu Lintas dan Angkutan Jalan untuk Jaringan Jalan Kabupaten/Kota	Masyarakat, Semua ASN	Masyarakat, Semua ASN	Kab. Tapin	Kab. Tapin	1. 1 Laporan	1. 1 Laporan	43.603.400	48.883.400	5.280.000	PENDAP ATAN ASLI DAERAH (PAD)	PENDAP ATAN ASLI DAERAH (PAD)	1. 1 Laporan	51.327.570	Dinas Perhubungan	
2.15.2.2.07	Persetujuan Hasil Analisis Dampak Lalu Lintas (Andalalin) untuk Jalan Kabupaten/Kota	1. Terlaksananya Persetujuan Hasil Analisis Dampak Lalu Lintas (Andalalin) untuk Jalan Kabupaten/Kota	1. Terlaksananya Persetujuan Hasil Analisis Dampak Lalu Lintas (Andalalin) untuk Jalan Kabupaten/Kota	Masyarakat, Semua ASN	Masyarakat, Semua ASN	Kab. Tapin	Kab. Tapin	1. 12 Bulan	1. 12 Bulan	72.590.000	78.860.000	6.270.000	PENDAP ATAN ASLI DAERAH (PAD)	PENDAP ATAN ASLI DAERAH (PAD)	1. 12 Bulan	82.803.000	Dinas Perhubungan	
2.15.2.2.07.2	Peningkatan Kapasitas Penilai Andalalin	1. Jumlah Penilai Andalalin yang Ditingkatkan Kapasitasnya	1. Jumlah Penilai Andalalin yang Ditingkatkan Kapasitasnya	Masyarakat, Semua ASN	Masyarakat, Semua ASN	Kab. Tapin	Kab. Tapin	1. 1 Orang	1. 1 Orang	41.200.000	41.200.000	0	PENDAP ATAN ASLI DAERAH (PAD)	PENDAP ATAN ASLI DAERAH (PAD)	1. 1 Orang	43.260.000	Dinas Perhubungan	
2.15.2.2.07.3	Koordinasi dan Sinkronisasi Penilaian Hasil Andalalin	1. Jumlah Laporan Koordinasi dan Sinkronisasi Penilaian Hasil Andalalin	1. Jumlah Laporan Koordinasi dan Sinkronisasi Penilaian Hasil Andalalin	Masyarakat, Semua ASN	Masyarakat, Semua ASN	Kab. Tapin	Kab. Tapin	1. 1 Laporan	1. 1 Laporan	31.390.000	37.660.000	6.270.000	PENDAP ATAN ASLI DAERAH (PAD)	PENDAP ATAN ASLI DAERAH (PAD)	1. 1 Laporan	39.543.000	Dinas Perhubungan	



No.	Urusan/Bidang Urusan/Program/Kegiatan/ Sub Kegiatan	Indikator Kinerja Program / Kegiatan / Sub Kegiatan		Rencana Tahun 2022												Perkiraan Maju Tahun 2023		SKPD Penanggung jawab
				Kelompok Sasaran		Lokasi		Target Capaian		Pagu Indikatif		Sumber Dana		Target Capaian	Pagu Indikatif			
				Sebelum	Sesudah	Sebelum	Sesudah	Sebelum	Sesudah	Sebelum	Sesudah	Sebelum	Sesudah					
1	2	3	4	5	6	7	8	9	10	11	12	13 = 12-11	14	15	16	17	18	
2.15.2.2.08	Audit dan Inspeksi Keselamatan LLAJ di Jalan	1. Terlaksananya Audit dan Inspeksi Keselamatan LLAJ di Jalan	1. Terlaksananya Audit dan Inspeksi Keselamatan LLAJ di Jalan	Masyarakat, Semua ASN	Masyarakat, Semua ASN	Kab. Tapin	Kab. Tapin	1. 12 Bulan	1. 12 Bulan	56.030.000	91.750.000	35.720.000	PENDAP ATAN ASLI DAERAH (PAD)	PENDAP ATAN ASLI DAERAH (PAD)	1. 12 Bulan	96.337.500	Dinas Perhubungan	
2.15.2.2.08.3	Pelaksanaan Inspeksi, Audit dan Pemantauan Terminal	1. Jumlah Laporan Inspeksi, Audit dan Pemantauan Terminal	1. Jumlah Laporan Inspeksi, Audit dan Pemantauan Terminal	Masyarakat, Semua ASN	Masyarakat, Semua ASN	Kab. Tapin	Kab. Tapin	1. 1 Laporan	1. 1 Laporan	56.030.000	91.750.000	35.720.000	PENDAP ATAN ASLI DAERAH (PAD)	PENDAP ATAN ASLI DAERAH (PAD)	1. 1 Laporan	96.337.500	Dinas Perhubungan	
2.15.2.2.14	Penerbitan Izin Penyelenggaraan Angkutan Orang dalam Trayek Lintas Daerah Kabupaten/Kota dalam 1 (satu) Daerah Kabupaten/Kota	1. Terlaksananya Penerbitan Izin Penyelenggaraan Angkutan Orang dalam Trayek Lintas Daerah Kabupaten/Kota dalam 1 (satu) Daerah Kabupaten/Kota	1. Terlaksananya Penerbitan Izin Penyelenggaraan Angkutan Orang dalam Trayek Lintas Daerah Kabupaten/Kota dalam 1 (satu) Daerah Kabupaten/Kota	Masyarakat, Semua ASN	Masyarakat, Semua ASN	Kab. Tapin	Kab. Tapin	1. 12 Bulan	1. 12 Bulan	194.000.000	201.685.000	7.685.000	PENDAP ATAN ASLI DAERAH (PAD)	PENDAP ATAN ASLI DAERAH (PAD)	1. 12 Bulan	211.769.250	Dinas Perhubungan	
2.15.2.2.14.2	Koordinasi dan Sinkronisasi Pengawasan Pelaksanaan Izin Penyelenggaraan Angkutan Orang dalam Trayek Kewenangan Kabupaten/Kota	1. Jumlah Laporan Koordinasi dan Sinkronisasi Pengawasan Pelaksanaan Izin Penyelenggaraan Angkutan Orang dalam Trayek Kewenangan Kabupaten/Kota	1. Jumlah Laporan Koordinasi dan Sinkronisasi Pengawasan Pelaksanaan Izin Penyelenggaraan Angkutan Orang dalam Trayek Kewenangan Kabupaten/Kota	Masyarakat, Semua ASN	Masyarakat, Semua ASN	Kab. Tapin	Kab. Tapin	1. 1 Laporan	1. 1 Laporan	194.000.000	201.685.000	7.685.000	PENDAP ATAN ASLI DAERAH (PAD)	PENDAP ATAN ASLI DAERAH (PAD)	1. 1 Laporan	211.769.250	Dinas Perhubungan	
2.15.3	Program Pengelolaan Pelayaran	1. Persentase prasarana perhubungan yang sesuai standar (%)	1. Persentase prasarana perhubungan yang sesuai standar (%)					1. 12 Bulan	1. 12 Bulan	344.394.936	389.394.936	45.000.000				408.864.683		
2.15.3.2.12	Pembangunan, Penerbitan Izin Pembangunan dan Pengoperasian Pelabuhan Pengumpan Lokal	1. Terlaksananya Pembangunan, Penerbitan Izin Pembangunan dan Pengoperasian Pelabuhan Pengumpan Lokal	1. Terlaksananya Pembangunan, Penerbitan Izin Pembangunan dan Pengoperasian Pelabuhan Pengumpan Lokal	Masyarakat, Semua ASN	Masyarakat, Semua ASN	Kab. Tapin	Kab. Tapin	1. 12 Bulan	1. 12 Bulan	130.500.000	130.500.000	0	PENDAP ATAN ASLI DAERAH (PAD)	PENDAP ATAN ASLI DAERAH (PAD)	1. 12 Bulan	137.025.000	Dinas Perhubungan	
2.15.3.2.12.1	Fasilitasi Pemenuhan Persyaratan Perizinan Pembangunan dan Pengoperasian Pelabuhan Pengumpan Lokal	1. Jumlah Dokumen Pemenuhan Persyaratan Perizinan Pembangunan dan Pengoperasian Pelabuhan Pengumpan Lokal	1. Jumlah Dokumen Pemenuhan Persyaratan Perizinan Pembangunan dan Pengoperasian Pelabuhan Pengumpan Lokal	Masyarakat, Semua ASN	Masyarakat, Semua ASN	Kab. Tapin	Kab. Tapin	1. 1 Dokumen	1. 1 Dokumen	130.500.000	130.500.000	0	PENDAP ATAN ASLI DAERAH (PAD)	PENDAP ATAN ASLI DAERAH (PAD)	1. 1 Dokumen	137.025.000	Dinas Perhubungan	
2.15.3.2.13	Pembangunan dan Penerbitan Izin Pembangunan dan Pengoperasian Pelabuhan Sungai dan Danau	1. Terlaksananya Pembangunan dan Penerbitan Izin Pembangunan dan Pengoperasian Pelabuhan Sungai dan Danau	1. Terlaksananya Pembangunan dan Penerbitan Izin Pembangunan dan Pengoperasian Pelabuhan Sungai dan Danau	Masyarakat, Semua ASN	Masyarakat, Semua ASN	Kab. Tapin	Kab. Tapin	1. 12 Bulan	1. 12 Bulan	213.894.936	258.894.936	45.000.000	PENDAP ATAN ASLI DAERAH (PAD)	PENDAP ATAN ASLI DAERAH (PAD)	1. 12 Bulan	271.839.683	Dinas Perhubungan	
2.15.3.2.13.2	Pembangunan Pelabuhan Sungai dan Danau	1. Jumlah Pelabuhan Sungai dan Danau yang Dibangun	1. Jumlah Pelabuhan Sungai dan Danau yang Dibangun	Masyarakat, Semua ASN	Masyarakat, Semua ASN	Kab. Tapin	Kab. Tapin	1. 1 Unit	1. 1 Unit	183.780.000	228.780.000	45.000.000	PENDAP ATAN ASLI DAERAH (PAD)	PENDAP ATAN ASLI DAERAH (PAD)	1. 1 Unit	240.219.000	Dinas Perhubungan	
2.15.3.2.13.3	Pengoperasian dan Pemeliharaan Pelabuhan Sungai dan Danau	1. Jumlah Pelabuhan Sungai dan Danau yang Beroperasi dan Terpelihara	1. Jumlah Pelabuhan Sungai dan Danau yang Beroperasi dan Terpelihara	Masyarakat, Semua ASN	Masyarakat, Semua ASN	Kab. Tapin	Kab. Tapin	1. 1 Unit	1. 1 Unit	30.114.936	30.114.936	0	PENDAP ATAN ASLI DAERAH (PAD)	PENDAP ATAN ASLI DAERAH (PAD)	1. 1 Unit	31.620.683	Dinas Perhubungan	
	Dinas Komunikasi Dan Informatika									7.053.588.600	7.373.588.600	320.000.000				7.742.268.030		
2	URUSAN PEMERINTAHAN WAJIB YANG TIDAK BERKAITAN DENGAN PELAYANAN DASAR																	
2.16	Komunikasi dan Informatika																	
2.16.1	Program Penunjang Urusan Pemerintahan Daerah Kabupaten/Kota	1. Persentase Terpenuhinya Pelayanan Administrasi dan Sarana Prasarana Kantor 2. Persentase Laporan Kinerja yang disusun dan dilaporkan tepat waktu	1. Persentase Terpenuhinya Pelayanan Administrasi dan Sarana Prasarana Kantor 2. Persentase Laporan Kinerja yang disusun dan dilaporkan tepat waktu					1. 100% 2. 100%	1. 100% 2. 100%	5.051.706.600	5.096.846.837	45.140.237				5.351.689.179		
2.16.1.2.01	Perencanaan, Penganggaran, dan Evaluasi Kinerja Perangkat Daerah	1. Terlaksananya Perencanaan, Penganggaran, dan Evaluasi Kinerja Perangkat Daerah	1. Terlaksananya Perencanaan, Penganggaran, dan Evaluasi Kinerja Perangkat Daerah	Masyarakat, Semua ASN	Masyarakat, Semua ASN	Kab. Tapin	Kab. Tapin	1. 1 TAHUN	1. 1 TAHUN	12.600.000	12.600.000	0	PENDAP ATAN ASLI DAERAH (PAD)	PENDAP ATAN ASLI DAERAH (PAD)	1. 1 TAHUN	13.230.000	Dinas Komunikasi Dan Informatika	



No.	Urusan/Bidang Urusan/Program/Kegiatan/ Sub Kegiatan	Indikator Kinerja Program / Kegiatan / Sub Kegiatan		Rencana Tahun 2022												Perkiraan Maju Tahun 2023		SKPD Penanggung jawab
				Kelompok Sasaran		Lokasi		Target Capaian		Pagu Indikatif		Sumber Dana		Target Capaian	Pagu Indikatif			
				Sebelum	Sesudah	Sebelum	Sesudah	Sebelum	Sesudah	Sebelum	Sesudah	Sebelum	Sesudah					
1	2	3	4	5	6	7	8	9	10	11	12	13 = 12-11	14	15	16	17	18	
2.16.1.2.01.6	Koordinasi dan Penyusunan Laporan Capaian Kinerja dan Ikhtisar Realisasi Kinerja SKPD	1. Tersusunnya Laporan Capaian Kinerja dan Ikhtisar Realisasi Kinerja SKPD	1. Tersusunnya Laporan Capaian Kinerja dan Ikhtisar Realisasi Kinerja SKPD	Masyarakat, Semua ASN	Masyarakat, Semua ASN	Kab. Tapin	Kab. Tapin	1. 100%	1. 100%	12.600.000	12.600.000	0	PENDAP ATAN ASLI DAERAH (PAD)	PENDAP ATAN ASLI DAERAH (PAD)	1. 100%	13.230.000	Dinas Komunikasi dan Informatika	
2.16.1.2.02	Administrasi Keuangan Perangkat Daerah	1. TERLAKSANANYA ADMINISTRASI KEUANGAN PERANGKAT DAERAH	1. TERLAKSANANYA ADMINISTRASI KEUANGAN PERANGKAT DAERAH	Masyarakat, Semua ASN	Masyarakat, Semua ASN	Kab. Tapin	Kab. Tapin	1. 1 TAHUN	1. 1 TAHUN	3.431.176.420	3.431.176.657	237	PENDAP ATAN ASLI DAERAH (PAD)	PENDAP ATAN ASLI DAERAH (PAD)	1. 1 TAHUN	3.602.735.490	Dinas Komunikasi dan Informatika	
2.16.1.2.02.1	Penyediaan Gaji dan Tunjangan ASN	1. Waktu Penyediaan Gaji dan Tunjangan ASN	1. Waktu Penyediaan Gaji dan Tunjangan ASN	Masyarakat, Semua ASN	Masyarakat, Semua ASN	Kab. Tapin	Kab. Tapin	1. 12 Bulan	1. 12 Bulan	3.427.576.420	3.427.576.657	237	PENDAP ATAN ASLI DAERAH (PAD)	PENDAP ATAN ASLI DAERAH (PAD)	1. 12 Bulan	3.598.955.490	Dinas Komunikasi dan Informatika	
2.16.1.2.02.5	Koordinasi dan Penyusunan Laporan Keuangan Akhir Tahun SKPD	1. Tersusunnya Akuntansi dan Pelaporan Keuangan Akhir Tahun	1. Tersusunnya Akuntansi dan Pelaporan Keuangan Akhir Tahun	Masyarakat, Semua ASN	Masyarakat, Semua ASN	Kab. Tapin	Kab. Tapin	1. 100%	1. 100%	2.050.000	2.050.000	0	PENDAP ATAN ASLI DAERAH (PAD)	PENDAP ATAN ASLI DAERAH (PAD)	1. 100%	2.152.500	Dinas Komunikasi dan Informatika	
2.16.1.2.02.7	Koordinasi dan Penyusunan Laporan Keuangan Bulanan/Triwulanan/Semesteran SKPD	1. Tersusunnya Laporan Keuangan Bulanan/Triwulanan/Semesteran	1. Tersusunnya Laporan Keuangan Bulanan/Triwulanan/Semesteran	Masyarakat, Semua ASN	Masyarakat, Semua ASN	Kab. Tapin	Kab. Tapin	1. 100%	1. 100%	1.550.000	1.550.000	0	PENDAP ATAN ASLI DAERAH (PAD)	PENDAP ATAN ASLI DAERAH (PAD)	1. 100%	1.627.500	Dinas Komunikasi dan Informatika	
2.16.1.2.06	Administrasi Umum Perangkat Daerah	1. Terlaksananya Administrasi Umum Perangkat Daerah	1. Terlaksananya Administrasi Umum Perangkat Daerah	Masyarakat, Semua ASN	Masyarakat, Semua ASN	Kab. Tapin	Kab. Tapin	1. 1 TAHUN	1. 1 TAHUN	803.582.000	841.682.000	38.100.000	PENDAP ATAN ASLI DAERAH (PAD)	PENDAP ATAN ASLI DAERAH (PAD)	1. 1 TAHUN	883.766.100	Dinas Komunikasi dan Informatika	
2.16.1.2.06.2	Penyediaan Peralatan dan Perlengkapan Kantor	1. Tersedianya Alat Tulis Kantor	1. Tersedianya Alat Tulis Kantor	Masyarakat, Semua ASN	Masyarakat, Semua ASN	Kab. Tapin	Kab. Tapin	1. 12 Bulan	1. 12 Bulan	45.661.100	45.661.100	0	PENDAP ATAN ASLI DAERAH (PAD)	PENDAP ATAN ASLI DAERAH (PAD)	1. 12 Bulan	47.944.155	Dinas Komunikasi dan Informatika	
2.16.1.2.06.4	Penyediaan Bahan Logistik Kantor	1. Tersedianya Bahan Logistik dan Kebersihan kantor	1. Tersedianya Bahan Logistik dan Kebersihan kantor	Masyarakat, Semua ASN	Masyarakat, Semua ASN	Kab. Tapin	Kab. Tapin	1. 12 Bulan	1. 12 Bulan	76.401.900	76.401.900	0	PENDAP ATAN ASLI DAERAH (PAD)	PENDAP ATAN ASLI DAERAH (PAD)	1. 12 Bulan	80.221.995	Dinas Komunikasi dan Informatika	
2.16.1.2.06.5	Penyediaan Barang Cetak dan Penggandaan	1. Tersedianya Barang Cetak dan Penggandaan	1. Tersedianya Barang Cetak dan Penggandaan	Masyarakat, Semua ASN	Masyarakat, Semua ASN	Kab. Tapin	Kab. Tapin	1. 12 Bulan	1. 12 Bulan	50.000.000	43.000.000	(-7.000.000)	PENDAP ATAN ASLI DAERAH (PAD)	PENDAP ATAN ASLI DAERAH (PAD)	1. 12 Bulan	45.150.000	Dinas Komunikasi dan Informatika	
2.16.1.2.06.8	Fasilitasi Kunjungan Tamu	1. Tersedianya Makanan dan Minuman	1. Tersedianya Makanan dan Minuman	Masyarakat, Semua ASN	Masyarakat, Semua ASN	Kab. Tapin	Kab. Tapin	1. 12 Bulan	1. 12 Bulan	8.000.000	8.000.000	0	PENDAP ATAN ASLI DAERAH (PAD)	PENDAP ATAN ASLI DAERAH (PAD)	1. 12 Bulan	8.400.000	Dinas Komunikasi dan Informatika	
2.16.1.2.06.9	Penyelenggaraan Rapat Koordinasi dan Konsultasi SKPD	1. Terlaksananya Rapat-Rapat Koordinasi dan Konsultasi ke Luar Daerah	1. Terlaksananya Rapat-Rapat Koordinasi dan Konsultasi ke Luar Daerah	Masyarakat, Semua ASN	Masyarakat, Semua ASN	Kab. Tapin	Kab. Tapin	1. 12 Bulan	1. 12 Bulan	623.519.000	668.619.000	45.100.000	PENDAP ATAN ASLI DAERAH (PAD)	PENDAP ATAN ASLI DAERAH (PAD)	1. 12 Bulan	702.049.950	Dinas Komunikasi dan Informatika	
2.16.1.2.07	Pengadaan Barang Milik Daerah Penunjang Urusan Pemerintah Daerah	1. Terlaksananya Pengadaan Barang Milik Daerah Penunjang Urusan Pemerintah Daerah	1. Terlaksananya Pengadaan Barang Milik Daerah Penunjang Urusan Pemerintah Daerah	Masyarakat, Semua ASN	Masyarakat, Semua ASN	Kab. Tapin	Kab. Tapin	1. 1 TAHUN	1. 1 TAHUN	456.512.680	456.512.680	0	PENDAP ATAN ASLI DAERAH (PAD)	PENDAP ATAN ASLI DAERAH (PAD)	1. 1 TAHUN	479.338.314	Dinas Komunikasi dan Informatika	
2.16.1.2.07.6	Pengadaan Peralatan dan Mesin Lainnya	1. Tersedianya Peralatan dan Mesin Lainnya	1. Tersedianya Peralatan dan Mesin Lainnya	Masyarakat, Semua ASN	Masyarakat, Semua ASN	Kab. Tapin	Kab. Tapin	1. 100%	1. 100%	456.512.680	456.512.680	0	PENDAP ATAN ASLI DAERAH (PAD)	PENDAP ATAN ASLI DAERAH (PAD)	1. 100%	479.338.314	Dinas Komunikasi dan Informatika	
2.16.1.2.08	Penyediaan Jasa Penunjang Urusan Pemerintahan Daerah	1. Terlaksananya Penyediaan Jasa Penunjang Urusan Pemerintahan Daerah	1. Terlaksananya Penyediaan Jasa Penunjang Urusan Pemerintahan Daerah	Masyarakat, Semua ASN	Masyarakat, Semua ASN	Kab. Tapin	Kab. Tapin	1. 1 TAHUN	1. 1 TAHUN	281.331.000	288.231.000	6.900.000	PENDAP ATAN ASLI DAERAH (PAD)	PENDAP ATAN ASLI DAERAH (PAD)	1. 1 TAHUN	302.642.550	Dinas Komunikasi dan Informatika	
2.16.1.2.08.2	Penyediaan Jasa Komunikasi, Sumber Daya Air dan Listrik	1. Tersedianya Jasa Komunikasi, Sumber Daya Air dan Listrik	1. Tersedianya Jasa Komunikasi, Sumber Daya Air dan Listrik	Masyarakat, Semua ASN	Masyarakat, Semua ASN	Kab. Tapin	Kab. Tapin	1. 12 Bulan	1. 12 Bulan	124.331.000	119.631.000	(-4.700.000)	PENDAP ATAN ASLI DAERAH (PAD)	PENDAP ATAN ASLI DAERAH (PAD)	1. 12 Bulan	125.612.550	Dinas Komunikasi dan Informatika	



No.	Urusan/Bidang Urusan/Program/Kegiatan/ Sub Kegiatan	Indikator Kinerja Program / Kegiatan / Sub Kegiatan		Rencana Tahun 2022												Perkiraan Maju Tahun 2023		SKPD Penanggung jawab
				Kelompok Sasaran		Lokasi		Target Capaian		Pagu Indikatif		Sumber Dana		Target Capaian	Pagu Indikatif			
				Sebelum	Sesudah	Sebelum	Sesudah	Sebelum	Sesudah	Sebelum	Sesudah	Sebelum	Sesudah					
1	2	3	4	5	6	7	8	9	10	11	12	13 = 12-11	14	15	16	17	18	
2.16.1.2.08.4	Penyediaan Jasa Pelayanan Umum Kantor	1. Tersedianya Jasa Administrasi Keuangan dan Umum Kantor	1. Tersedianya Jasa Administrasi Keuangan dan Umum Kantor	Masyarakat, Semua ASN	Masyarakat, Semua ASN	Kab. Tapin	Kab. Tapin	1. 12 Bulan	1. 12 Bulan	157.000.000	168.600.000	11.600.000	PENDAP ATAN ASLI DAERAH (PAD)	PENDAP ATAN ASLI DAERAH (PAD)	1. 12 Bulan	177.030.000	Dinas Komunikasi dan Informatika	
2.16.1.2.09	Pemeliharaan Barang Milik Daerah Penunjang Urusan Pemerintahan Daerah	1. Terlaksananya Pemeliharaan Barang Milik Daerah Penunjang Urusan Pemerintahan Daerah	1. Terlaksananya Pemeliharaan Barang Milik Daerah Penunjang Urusan Pemerintahan Daerah	Masyarakat, Semua ASN	Masyarakat, Semua ASN	Kab. Tapin	Kab. Tapin	1. 1 TAHUN	1. 1 TAHUN	66.504.500	66.644.500	140.000	PENDAP ATAN ASLI DAERAH (PAD)	PENDAP ATAN ASLI DAERAH (PAD)	1. 1 TAHUN	69.976.725	Dinas Komunikasi dan Informatika	
2.16.1.2.09.1	Penyediaan Jasa Pemeliharaan, Biaya Pemeliharaan, dan Pajak Kendaraan Perorangan Dinas atau Kendaraan Dinas Jabatan	1. Terpeliharanya Rutin/Berkala Kendaraan Dinas/Operasional	1. Terpeliharanya Rutin/Berkala Kendaraan Dinas/Operasional	Masyarakat, Semua ASN	Masyarakat, Semua ASN	Kab. Tapin	Kab. Tapin	1. 12 Bulan	1. 12 Bulan	34.834.500	45.524.500	10.690.000	PENDAP ATAN ASLI DAERAH (PAD)	PENDAP ATAN ASLI DAERAH (PAD)	1. 12 Bulan	47.800.725	Dinas Komunikasi dan Informatika	
2.16.1.2.09.6	Pemeliharaan Peralatan dan Mesin Lainnya	1. Terpeliharanya Rutin/Berkala Peralatan dan Mesin Lainnya	1. Terpeliharanya Rutin/Berkala Peralatan dan Mesin Lainnya	Masyarakat, Semua ASN	Masyarakat, Semua ASN	Kab. Tapin	Kab. Tapin	1. 12 Bulan	1. 12 Bulan	12.955.000	4.400.000	(- 8.555.000)	PENDAP ATAN ASLI DAERAH (PAD)	PENDAP ATAN ASLI DAERAH (PAD)	1. 12 Bulan	4.620.000	Dinas Komunikasi dan Informatika	
2.16.1.2.09.9	Pemeliharaan/Rehabilitasi Gedung Kantor dan Bangunan Lainnya	1. Terpeliharanya Rutin/Berkala Perlengkapan Gedung Kantor	1. Terpeliharanya Rutin/Berkala Perlengkapan Gedung Kantor	Masyarakat, Semua ASN	Masyarakat, Semua ASN	Kab. Tapin	Kab. Tapin	1. 12 Bulan	1. 12 Bulan	18.715.000	16.720.000	(- 1.995.000)	PENDAP ATAN ASLI DAERAH (PAD)	PENDAP ATAN ASLI DAERAH (PAD)	1. 12 Bulan	17.556.000	Dinas Komunikasi dan Informatika	
2.16.2	Program Pengelolaan Informasi Dan Komunikasi Publik	1. Persentase Layanan Informasi Berbasis TI	1. Persentase Layanan Informasi Berbasis TI					1. 100%	1. 100%	1.219.640.800	1.225.040.800	5.400.000				1.286.292.840		
2.16.2.2.01	Pengelolaan Informasi dan Komunikasi Publik Pemerintah Kabupaten/Kota	1. Terlaksananya Pengelolaan Informasi dan Komunikasi Publik Pemerintah Kabupaten/Kota	1. Terlaksananya Pengelolaan Informasi dan Komunikasi Publik Pemerintah Kabupaten/Kota	Masyarakat, Semua ASN	Masyarakat, Semua ASN	Kab. Tapin	Kab. Tapin	1. 100%	1. 100%	1.219.640.800	1.225.040.800	5.400.000	PENDAP ATAN ASLI DAERAH (PAD)	PENDAP ATAN ASLI DAERAH (PAD)	1. 100%	1.286.292.840	Dinas Komunikasi dan Informatika	
2.16.2.2.01.2	Monitoring Opini dan Aspirasi Publik	1. Terlaksananya Monitoring Opini dan Aspirasi Publik	1. Terlaksananya Monitoring Opini dan Aspirasi Publik	Masyarakat, Semua ASN	Masyarakat, Semua ASN	Kab. Tapin	Kab. Tapin	1. 60 Orang	1. 60 Orang	48.200.000	48.200.000	0	PENDAP ATAN ASLI DAERAH (PAD)	PENDAP ATAN ASLI DAERAH (PAD)	1. 60 Orang	50.610.000	Dinas Komunikasi dan Informatika	
2.16.2.2.01.5	Pengelolaan Media Komunikasi Publik	1. Terlaksananya Pengelolaan Media Komunikasi Publik	1. Terlaksananya Pengelolaan Media Komunikasi Publik	Masyarakat, Semua ASN	Masyarakat, Semua ASN	Kab. Tapin	Kab. Tapin	1. 480 Berita	1. 480 Berita	12.600.000	12.600.000	0	PENDAP ATAN ASLI DAERAH (PAD)	PENDAP ATAN ASLI DAERAH (PAD)	1. 480 Berita	13.230.000	Dinas Komunikasi dan Informatika	
2.16.2.2.01.6	Pelayanan Informasi Publik	1. Waktu Pelayanan Informasi Publik	1. Waktu Pelayanan Informasi Publik	Masyarakat, Semua ASN	Masyarakat, Semua ASN	Kab. Tapin	Kab. Tapin	1. 12 Bulan	1. 12 Bulan	29.450.000	29.450.000	0	PENDAP ATAN ASLI DAERAH (PAD)	PENDAP ATAN ASLI DAERAH (PAD)	1. 12 Bulan	30.922.500	Dinas Komunikasi dan Informatika	
2.16.2.2.01.7	Layanan Hubungan Media	1. Terlaksananya Layanan Hubungan Media	1. Terlaksananya Layanan Hubungan Media	Masyarakat, Semua ASN	Masyarakat, Semua ASN	Kab. Tapin	Kab. Tapin	1. 10000 Menit	1. 10000 Menit	1.096.432.000	1.101.832.000	5.400.000	PENDAP ATAN ASLI DAERAH (PAD)	PENDAP ATAN ASLI DAERAH (PAD)	1. 10000 Menit	1.156.923.600	Dinas Komunikasi dan Informatika	
2.16.2.2.01.12	Penyelenggaraan Hubungan Masyarakat, Media dan Kemitraan Komunitas	1. Terlaksananya Penyelenggaraan Hubungan Masyarakat Media dan Kemitraan Komunitas	1. Terlaksananya Penyelenggaraan Hubungan Masyarakat Media dan Kemitraan Komunitas	Masyarakat, Semua ASN	Masyarakat, Semua ASN	Kab. Tapin	Kab. Tapin	1. 60 Orang	1. 60 Orang	32.958.800	32.958.800	0	PENDAP ATAN ASLI DAERAH (PAD)	PENDAP ATAN ASLI DAERAH (PAD)	1. 60 Orang	34.606.740	Dinas Komunikasi dan Informatika	
2.16.3	Program Pengelolaan Aplikasi Informatika	1. Persentase Sarana dan Prasarana Telekomunikasi yang memiliki izin 2. Jumlah Gedung Kantor dan Bangunan Lainnya yang Dipelihara/Direhabilitasi	1. Persentase Sarana dan Prasarana Telekomunikasi yang memiliki izin 2. Jumlah Gedung Kantor dan Bangunan Lainnya yang Dipelihara/Direhabilitasi					1. 100%	1. 100%	675.855.400	945.315.163	269.459.763				992.580.921		
2.16.3.2.01	Pengelolaan Nama Domain yang telah Ditetapkan oleh Pemerintah Pusat dan Sub Domain di Lingkup Pemerintah Daerah Kabupaten/Kota	1. Terlaksananya Pengelolaan Nama Domain yang telah ditetapkan oleh Pemerintah Pusat dan Sub Domain di Lingkup Pemerintah Daerah Kabupaten/Kota	1. Terlaksananya Pengelolaan Nama Domain yang telah ditetapkan oleh Pemerintah Pusat dan Sub Domain di Lingkup Pemerintah Daerah Kabupaten/Kota	Masyarakat, Semua ASN	Masyarakat, Semua ASN	Kab. Tapin	Kab. Tapin	1. 100%	1. 100%	477.000.000	624.809.763	147.809.763	PENDAP ATAN ASLI DAERAH (PAD)	PENDAP ATAN ASLI DAERAH (PAD)	1. 100%	656.050.251	Dinas Komunikasi dan Informatika	



No.	Urusan/Bidang Urusan/Program/Kegiatan/ Sub Kegiatan	Indikator Kinerja Program / Kegiatan / Sub Kegiatan		Rencana Tahun 2022												Perkiraan Maju Tahun 2023		SKPD Penanggung jawab
				Kelompok Sasaran		Lokasi		Target Capaian		Pagu Indikatif		Sumber Dana		Target Capaian	Pagu Indikatif			
		Sebelum	Sesudah	Sebelum	Sesudah	Sebelum	Sesudah	Sebelum	Sesudah	Sebelum	Sesudah	Sebelum	Sesudah					
1	2	3	4	5	6	7	8	9	10	11	12	13 = 12-11	14	15	16	17	18	
2.16.3.2.01.2	Penatalaksanaan dan Pengawasan Nama Domain dan Sub Domain dalam Penyelenggaraan Pemerintahan Daerah Kabupaten/Kota	1. Terlaksananya Penatalaksanaan dan Pengawasan Nama Domain dan Sub Domain dalam Penyelenggaraan Pemerintahan Daerah Kabupaten/Kota	1. Terlaksananya Penatalaksanaan dan Pengawasan Nama Domain dan Sub Domain dalam Penyelenggaraan Pemerintahan Daerah Kabupaten/Kota	Masyarakat, Semua ASN	Masyarakat, Semua ASN	Kab. Tapin	Kab. Tapin	1. 75%	1. 75%	209.000.000	215.000.000	6.000.000	PENDAP ATAN ASLI DAERAH (PAD)	PENDAP ATAN ASLI DAERAH (PAD)	1. 75%	225.750.000	Dinas Komunikasi dan Informatika	
2.16.3.2.01.3	Penyelenggaraan Sistem Jaringan Intra Pemerintah Daerah	1. Terlaksananya Penyelenggaraan Sistem Jaringan Intra Pemerintah Daerah	1. Terlaksananya Penyelenggaraan Sistem Jaringan Intra Pemerintah Daerah	Masyarakat, Semua ASN	Masyarakat, Semua ASN	Kab. Tapin	Kab. Tapin	1. 50%	1. 50%	268.000.000	409.809.763	141.809.763	PENDAP ATAN ASLI DAERAH (PAD)	PENDAP ATAN ASLI DAERAH (PAD)	1. 50%	430.300.251	Dinas Komunikasi dan Informatika	
2.16.3.2.02	Pengelolaan e-government Di Lingkup Pemerintah Daerah Kabupaten/Kota	1. Terlaksananya Pengelolaan E-Government Di Lingkup Pemerintah Daerah Kabupaten/Kota	1. Terlaksananya Pengelolaan E-Government Di Lingkup Pemerintah Daerah Kabupaten/Kota	Masyarakat, Semua ASN	Masyarakat, Semua ASN	Kab. Tapin	Kab. Tapin	1. 100%	1. 100%	198.855.400	320.505.400	121.650.000	PENDAP ATAN ASLI DAERAH (PAD)	PENDAP ATAN ASLI DAERAH (PAD)	1. 100%	336.530.670	Dinas Komunikasi dan Informatika	
2.16.3.2.02.1	Penatalaksanaan dan Pengawasan e-government dalam Penyelenggaraan Pemerintahan Daerah Kabupaten/Kota	1. Terlaksananya Penatalaksanaan dan Pengawasan e-government dalam Penyelenggaraan Pemerintahan Daerah Kabupaten/Kota	1. Terlaksananya Penatalaksanaan dan Pengawasan e-government dalam Penyelenggaraan Pemerintahan Daerah Kabupaten/Kota	Masyarakat, Semua ASN	Masyarakat, Semua ASN	Kab. Tapin	Kab. Tapin	1. 75%	1. 75%	110.350.000	245.450.000	135.100.000	PENDAP ATAN ASLI DAERAH (PAD)	PENDAP ATAN ASLI DAERAH (PAD)	1. 75%	257.722.500	Dinas Komunikasi dan Informatika	
2.16.3.2.02.9	Pengembangan dan Pengelolaan Ekosistem Kabupaten/Kota Cerdas dan Kota Cerdas	1. Terlaksananya Pengembangan dan Pengelolaan Ekosistem Kabupaten/Kota Cerdas dan Kota Cerdas	1. Terlaksananya Pengembangan dan Pengelolaan Ekosistem Kabupaten/Kota Cerdas dan Kota Cerdas	Masyarakat, Semua ASN	Masyarakat, Semua ASN	Kab. Tapin	Kab. Tapin	1. 4 Unit	1. 4 Unit	36.360.000	31.560.000	(- 4.800.000)	PENDAP ATAN ASLI DAERAH (PAD)	PENDAP ATAN ASLI DAERAH (PAD)	1. 4 Unit	33.138.000	Dinas Komunikasi dan Informatika	
2.16.3.2.02.10	Pengembangan dan Pengelolaan Sumber Daya Teknologi Informasi dan Komunikasi Pemerintah Daerah	1. Terlaksananya Pengembangan dan Pengelolaan Sumber Daya Teknologi Informasi dan Komunikasi Pemerintah Daerah	1. Terlaksananya Pengembangan dan Pengelolaan Sumber Daya Teknologi Informasi dan Komunikasi Pemerintah Daerah	Masyarakat, Semua ASN	Masyarakat, Semua ASN	Kab. Tapin	Kab. Tapin	1. 2 Paket	1. 2 Paket	43.895.400	35.545.400	(- 8.350.000)	PENDAP ATAN ASLI DAERAH (PAD)	PENDAP ATAN ASLI DAERAH (PAD)	1. 2 Paket	37.322.670	Dinas Komunikasi dan Informatika	
2.16.3.2.02.12	Monitoring, Evaluasi dan Pelaporan Pengembangan Ekosistem SPBE	1. Waktu Monitoring Evaluasi dan Pelaporan Pengembangan Ekosistem SPBE	1. Waktu Monitoring Evaluasi dan Pelaporan Pengembangan Ekosistem SPBE	Masyarakat, Semua ASN	Masyarakat, Semua ASN	Kab. Tapin	Kab. Tapin	1. 12 Bulan	1. 12 Bulan	8.250.000	7.950.000	(-300.000)	PENDAP ATAN ASLI DAERAH (PAD)	PENDAP ATAN ASLI DAERAH (PAD)	1. 12 Bulan	8.347.500	Dinas Komunikasi dan Informatika	
2.20	Statistik																	
2.20.2	Program Penyelenggaraan Statistik Sektoral	1. Persentase Layanan Data Statistik Sektoral yang disajikan	1. Persentase Layanan Data Statistik Sektoral yang disajikan					1. 100%	1. 100%	67.117.900	67.117.900	0				70.473.795		
2.20.2.2.01	Penyelenggaraan Statistik Sektoral di Lingkup Daerah Kabupaten/Kota	1. Jumlah Buku Statistik Sektoral, KDA, PDRB, Ekonomi Makro Yang dicetak	1. Jumlah Buku Statistik Sektoral, KDA, PDRB, Ekonomi Makro Yang dicetak	Masyarakat, Semua ASN	Masyarakat, Semua ASN	Kab. Tapin	Kab. Tapin	1. 150 Buah	1. 150 Buah	67.117.900	67.117.900	0	PENDAP ATAN ASLI DAERAH (PAD)	PENDAP ATAN ASLI DAERAH (PAD)	1. 150 Buah	70.473.795	Dinas Komunikasi dan Informatika	
2.20.2.2.01.1	Koordinasi dan Sinkronisasi Pengumpulan, Pengolahan, Analisis dan Diseminasi Data Statistik Sektoral	1. Terlaksananya Pengelolaan Pusat Data Pemerintahan Daerah	1. Terlaksananya Pengelolaan Pusat Data Pemerintahan Daerah	Masyarakat, Semua ASN	Masyarakat, Semua ASN	Kab. Tapin	Kab. Tapin	1. 210 Buku	1. 210 Buku	67.117.900	67.117.900	0	PENDAP ATAN ASLI DAERAH (PAD)	PENDAP ATAN ASLI DAERAH (PAD)	1. 210 Buku	70.473.795	Dinas Komunikasi dan Informatika	
2.21	Persandian																	
2.21.2	Program Penyelenggaraan Persandian Untuk Pengamanan Informasi	1. Persentase Layanan Pengamanan Informasi dan Persandian	1. Persentase Layanan Pengamanan Informasi dan Persandian					1. 80%	1. 80%	39.267.900	39.267.900	0				41.231.295		
2.21.2.2.01	Penyelenggaraan Persandian untuk Pengamanan Informasi Pemerintahan Daerah Kabupaten/Kota	1. Terselenggaranya Penyelenggaraan Persandian untuk Pengamanan Informasi Pemerintahan Daerah Kabupaten/Kota	1. Terselenggaranya Penyelenggaraan Persandian untuk Pengamanan Informasi Pemerintahan Daerah Kabupaten/Kota	Masyarakat, Semua ASN	Masyarakat, Semua ASN	Kab. Tapin	Kab. Tapin	1. 100%	1. 100%	39.267.900	39.267.900	0	PENDAP ATAN ASLI DAERAH (PAD)	PENDAP ATAN ASLI DAERAH (PAD)	1. 100%	41.231.295	Dinas Komunikasi dan Informatika	
2.21.2.2.01.3	Pelaksanaan Keamanan Informasi Pemerintahan Daerah Kabupaten/Kota Berbasis Elektronik dan Non Elektronik	1. Waktu Pelaksanaan Keamanan Informasi Pemerintahan Daerah Kabupaten/Kota Berbasis Elektronik dan Non Elektronik	1. Waktu Pelaksanaan Keamanan Informasi Pemerintahan Daerah Kabupaten/Kota Berbasis Elektronik dan Non Elektronik	Masyarakat, Semua ASN	Masyarakat, Semua ASN	Kab. Tapin	Kab. Tapin	1. 12 Bulan	1. 12 Bulan	39.267.900	39.267.900	0	PENDAP ATAN ASLI DAERAH (PAD)	PENDAP ATAN ASLI DAERAH (PAD)	1. 12 Bulan	41.231.295	Dinas Komunikasi dan Informatika	
	Dinas Penanaman Modal Dan Pelayanan Terpadu Satu Pintu									7.144.042.007	8.694.042.007	1.550.000.000				9.128.744.107		
2	URUSAN PEMERINTAHAN WAJIB YANG TIDAK BERKAITAN DENGAN																	





No.	Urusan/Bidang Urusan/Program/Kegiatan/ Sub Kegiatan	Indikator Kinerja Program / Kegiatan / Sub Kegiatan		Rencana Tahun 2022												Perkiraan Maju Tahun 2023		SKPD Penanggung jawab
				Kelompok Sasaran		Lokasi		Target Capaian		Pagu Indikatif		Sumber Dana		Target Capaian	Pagu Indikatif			
				Sebelum	Sesudah	Sebelum	Sesudah	Sebelum	Sesudah	Sebelum	Sesudah	Sebelum	Sesudah					
1	2	3	4	5	6	7	8	9	10	11	12	13 = 12-11	14	15	16	17	18	
	PELAYANAN DASAR																	
2.18	Penanaman Modal																	
2.18.1	Program Penunjang Urusan Pemerintahan Daerah Kabupaten/Kota	1. Persentase Laporan Kinerja yang disusun dan dilaporkan tepat waktu	1. Persentase Laporan Kinerja yang disusun dan dilaporkan tepat waktu					1. 100%	1. 100%	5.780.095.407	7.263.266.407	1.483.171.000				7.626.429.727		
2.18.1.2.01	Perencanaan, Penganggaran, dan Evaluasi Kinerja Perangkat Daerah	1. Terlaksananya Perencanaan, Penganggaran, dan Evaluasi Kinerja Perangkat Daerah	1. Terlaksananya Perencanaan, Penganggaran, dan Evaluasi Kinerja Perangkat Daerah	Masyarakat, Semua ASN	Masyarakat, Semua ASN	Kab. Tapin	Kab. Tapin	1. 1 TAHUN	1. 1 TAHUN	35.135.000	34.115.000	(-1.020.000)	PENDAP ATAN ASLI DAERAH (PAD)	PENDAP ATAN ASLI DAERAH (PAD)	1. 1 TAHUN	35.820.750	Dinas Penanaman Modal Dan Pelayanan Terpadu Satu Pintu	
2.18.1.2.01.6	Koordinasi dan Penyusunan Laporan Capaian Kinerja dan Ikhtisar Realisasi Kinerja SKPD	1. Jumlah Laporan Capaian Kinerja dan Ikhtisar Realisasi Kinerja SKPD	1. Jumlah Laporan Capaian Kinerja dan Ikhtisar Realisasi Kinerja SKPD	Masyarakat, Semua ASN	Masyarakat, Semua ASN	Kab. Tapin	Kab. Tapin	1. 1 Laporan	1. 1 Laporan	35.135.000	34.115.000	(-1.020.000)	PENDAP ATAN ASLI DAERAH (PAD)	PENDAP ATAN ASLI DAERAH (PAD)	1. 1 Laporan	35.820.750	Dinas Penanaman Modal Dan Pelayanan Terpadu Satu Pintu	
2.18.1.2.02	Administrasi Keuangan Perangkat Daerah	1. TERLAKSANANYA ADMINISTRASI KEUANGAN PERANGKAT DAERAH	1. TERLAKSANANYA ADMINISTRASI KEUANGAN PERANGKAT DAERAH	Masyarakat, Semua ASN	Masyarakat, Semua ASN	Kab. Tapin	Kab. Tapin	1. 1 TAHUN	1. 1 TAHUN	3.502.026.207	3.509.059.007	7.032.800	PENDAP ATAN ASLI DAERAH (PAD)	PENDAP ATAN ASLI DAERAH (PAD)	1. 1 TAHUN	3.684.511.957	Dinas Penanaman Modal Dan Pelayanan Terpadu Satu Pintu	
2.18.1.2.02.1	Penyediaan Gaji dan Tunjangan ASN	1. Jumlah Orang yang Menerima Gaji dan Tunjangan ASN	1. Jumlah Orang yang Menerima Gaji dan Tunjangan ASN	Masyarakat, Semua ASN	Masyarakat, Semua ASN	Kab. Tapin	Kab. Tapin	1. 1 Orang/bulan	1. 1 Orang/bulan	3.471.326.307	3.471.489.107	162.800	PENDAP ATAN ASLI DAERAH (PAD)	PENDAP ATAN ASLI DAERAH (PAD)	1. 1 Orang/bulan	3.645.063.562	Dinas Penanaman Modal Dan Pelayanan Terpadu Satu Pintu	
2.18.1.2.02.7	Koordinasi dan Penyusunan Laporan Keuangan Bulanan/Triwulanan/Semesteran SKPD	1. Jumlah Laporan Keuangan Bulanan/ Triwulanan/ Semesteran SKPD dan Laporan Koordinasi Penyusunan Laporan Keuangan Bulanan/Triwulanan/Semesteran SKPD	1. Jumlah Laporan Keuangan Bulanan/ Triwulanan/ Semesteran SKPD dan Laporan Koordinasi Penyusunan Laporan Keuangan Bulanan/Triwulanan/Semesteran SKPD	Masyarakat, Semua ASN	Masyarakat, Semua ASN	Kab. Tapin	Kab. Tapin	1. 1 Laporan	1. 1 Laporan	30.699.900	37.569.900	6.870.000	PENDAP ATAN ASLI DAERAH (PAD)	PENDAP ATAN ASLI DAERAH (PAD)	1. 1 Laporan	39.448.395	Dinas Penanaman Modal Dan Pelayanan Terpadu Satu Pintu	
2.18.1.2.06	Administrasi Umum Perangkat Daerah	1. Terlaksananya Administrasi Umum Perangkat Daerah	1. Terlaksananya Administrasi Umum Perangkat Daerah	Masyarakat, Semua ASN	Masyarakat, Semua ASN	Kab. Tapin	Kab. Tapin	1. 1 TAHUN	1. 1 TAHUN	1.144.430.300	1.157.851.500	13.421.200	PENDAP ATAN ASLI DAERAH (PAD)	PENDAP ATAN ASLI DAERAH (PAD)	1. 1 TAHUN	1.215.744.075	Dinas Penanaman Modal Dan Pelayanan Terpadu Satu Pintu	
2.18.1.2.06.2	Penyediaan Peralatan dan Perlengkapan Kantor	1. Jumlah Paket Peralatan dan Perlengkapan Kantor yang Disediakan	1. Jumlah Paket Peralatan dan Perlengkapan Kantor yang Disediakan	Masyarakat, Semua ASN	Masyarakat, Semua ASN	Kab. Tapin	Kab. Tapin	1. 1 Paket	1. 1 Paket	111.224.900	139.646.100	28.421.200	PENDAP ATAN ASLI DAERAH (PAD)	PENDAP ATAN ASLI DAERAH (PAD)	1. 1 Paket	146.628.405	Dinas Penanaman Modal Dan Pelayanan Terpadu Satu Pintu	
2.18.1.2.06.4	Penyediaan Bahan Logistik Kantor	1. Jumlah Paket Bahan Logistik Kantor yang Disediakan	1. Jumlah Paket Bahan Logistik Kantor yang Disediakan	Masyarakat, Semua ASN	Masyarakat, Semua ASN	Kab. Tapin	Kab. Tapin	1. 1 Paket	1. 1 Paket	103.381.600	103.381.600	0	PENDAP ATAN ASLI DAERAH (PAD)	PENDAP ATAN ASLI DAERAH (PAD)	1. 1 Paket	108.550.680	Dinas Penanaman Modal Dan Pelayanan Terpadu Satu Pintu	
2.18.1.2.06.5	Penyediaan Barang Cetak dan Penggandaan	1. Jumlah Paket Barang Cetak dan Penggandaan yang Disediakan	1. Jumlah Paket Barang Cetak dan Penggandaan yang Disediakan	Masyarakat, Semua ASN	Masyarakat, Semua ASN	Kab. Tapin	Kab. Tapin	1. 1 Paket	1. 1 Paket	14.400.000	14.400.000	0	PENDAP ATAN ASLI DAERAH (PAD)	PENDAP ATAN ASLI DAERAH (PAD)	1. 1 Paket	15.120.000	Dinas Penanaman Modal Dan Pelayanan Terpadu Satu Pintu	
2.18.1.2.06.7	Penyediaan Bahan/Material	1. Jumlah Paket Bahan/Material yang Disediakan	1. Jumlah Paket Bahan/Material yang Disediakan	Masyarakat, Semua ASN	Masyarakat, Semua ASN	Kab. Tapin	Kab. Tapin	1. 1 Paket	1. 1 Paket	31.576.800	31.576.800	0	PENDAP ATAN ASLI DAERAH (PAD)	PENDAP ATAN ASLI DAERAH (PAD)	1. 1 Paket	33.155.640	Dinas Penanaman Modal Dan Pelayanan	



No.	Urusan/Bidang Urusan/Program/Kegiatan/ Sub Kegiatan	Indikator Kinerja Program / Kegiatan / Sub Kegiatan		Rencana Tahun 2022												Perkiraan Maju Tahun 2023		SKPD Penanggung jawab
				Kelompok Sasaran		Lokasi		Target Capaian		Pagu Indikatif		Sumber Dana		Target Capaian	Pagu Indikatif			
				Sebelum	Sesudah	Sebelum	Sesudah	Sebelum	Sesudah	Sebelum	Sesudah	Sebelum	Sesudah					
1	2	3	4	5	6	7	8	9	10	11	12	13 = 12-11	14	15	16	17	18	
																		Terpadu Satu Pintu
2.18.1.2.06.9	Penyelenggaraan Rapat Koordinasi dan Konsultasi SKPD	1. Jumlah Laporan Penyelenggaraan Rapat Koordinasi dan Konsultasi SKPD	1. Jumlah Laporan Penyelenggaraan Rapat Koordinasi dan Konsultasi SKPD	Masyarakat, Semua ASN	Masyarakat, Semua ASN	Kab. Tapin	Kab. Tapin	1. 1 Laporan	1. 1 Laporan	883.847.000	868.847.000	(- 15.000.000)	PENDAP ATAN ASLI DAERAH (PAD)	PENDAP ATAN ASLI DAERAH (PAD)	1. 1 Laporan	912.289.350	Dinas Penanaman Modal Dan Pelayanan Terpadu Satu Pintu	
2.18.1.2.07	Pengadaan Barang Milik Daerah Penunjang Urusan Pemerintah Daerah	1. Terlaksananya Pengadaan Barang Milik Daerah Penunjang Urusan Pemerintah Daerah	1. Terlaksananya Pengadaan Barang Milik Daerah Penunjang Urusan Pemerintah Daerah	Masyarakat, Semua ASN	Masyarakat, Semua ASN	Kab. Tapin	Kab. Tapin	1. 1 TAHUN	1. 1 TAHUN	543.306.700	2.091.043.700	1.547.737.000	PENDAP ATAN ASLI DAERAH (PAD)	PENDAP ATAN ASLI DAERAH (PAD)	1. 1 TAHUN	2.195.595.885	Dinas Penanaman Modal Dan Pelayanan Terpadu Satu Pintu	
2.18.1.2.07.6	Pengadaan Peralatan dan Mesin Lainnya	1. Jumlah Unit Peralatan dan Mesin Lainnya yang Disediakan	1. Jumlah Unit Peralatan dan Mesin Lainnya yang Disediakan	Masyarakat, Semua ASN	Masyarakat, Semua ASN	Kab. Tapin	Kab. Tapin	1. 1 Unit	1. 1 Unit	306.084.400	341.321.400	35.237.000	PENDAP ATAN ASLI DAERAH (PAD)	PENDAP ATAN ASLI DAERAH (PAD)	1. 1 Unit	358.387.470	Dinas Penanaman Modal Dan Pelayanan Terpadu Satu Pintu	
2.18.1.2.07.10	Pengadaan Sarana dan Prasarana Gedung Kantor atau Bangunan Lainnya	1. Jumlah Unit Sarana dan Prasarana Gedung Kantor atau Bangunan Lainnya yang Disediakan	1. Jumlah Unit Sarana dan Prasarana Gedung Kantor atau Bangunan Lainnya yang Disediakan	Masyarakat, Semua ASN	Masyarakat, Semua ASN	Kab. Tapin	Kab. Tapin	1. 1 Unit	1. 1 Unit	237.222.300	1.749.722.300	1.512.500.000	PENDAP ATAN ASLI DAERAH (PAD)	PENDAP ATAN ASLI DAERAH (PAD)	1. 1 Unit	1.837.208.415	Dinas Penanaman Modal Dan Pelayanan Terpadu Satu Pintu	
2.18.1.2.08	Penyediaan Jasa Penunjang Urusan Pemerintahan Daerah	1. Terlaksananya Penyediaan Jasa Penunjang Urusan Pemerintahan Daerah	1. Terlaksananya Penyediaan Jasa Penunjang Urusan Pemerintahan Daerah	Masyarakat, Semua ASN	Masyarakat, Semua ASN	Kab. Tapin	Kab. Tapin	1. 1 TAHUN	1. 1 TAHUN	378.459.800	294.459.800	(- 84.000.000)	PENDAP ATAN ASLI DAERAH (PAD)	PENDAP ATAN ASLI DAERAH (PAD)	1. 1 TAHUN	309.182.790	Dinas Penanaman Modal Dan Pelayanan Terpadu Satu Pintu	
2.18.1.2.08.1	Penyediaan Jasa Surat Menyurat	1. Jumlah Laporan Penyediaan Jasa Surat Menyurat	1. Jumlah Laporan Penyediaan Jasa Surat Menyurat	Masyarakat, Semua ASN	Masyarakat, Semua ASN	Kab. Tapin	Kab. Tapin	1. 1 Laporan	1. 1 Laporan	2.726.000	2.726.000	0	PENDAP ATAN ASLI DAERAH (PAD)	PENDAP ATAN ASLI DAERAH (PAD)	1. 1 Laporan	2.862.300	Dinas Penanaman Modal Dan Pelayanan Terpadu Satu Pintu	
2.18.1.2.08.2	Penyediaan Jasa Komunikasi, Sumber Daya Air dan Listrik	1. Jumlah Laporan Penyediaan Jasa Komunikasi, Sumber Daya Air dan Listrik yang Disediakan	1. Jumlah Laporan Penyediaan Jasa Komunikasi, Sumber Daya Air dan Listrik yang Disediakan	Masyarakat, Semua ASN	Masyarakat, Semua ASN	Kab. Tapin	Kab. Tapin	1. 1 Laporan	1. 1 Laporan	273.518.400	189.518.400	(- 84.000.000)	PENDAP ATAN ASLI DAERAH (PAD)	PENDAP ATAN ASLI DAERAH (PAD)	1. 1 Laporan	198.994.320	Dinas Penanaman Modal Dan Pelayanan Terpadu Satu Pintu	
2.18.1.2.08.4	Penyediaan Jasa Pelayanan Umum Kantor	1. Jumlah Laporan Penyediaan Jasa Pelayanan Umum Kantor yang Disediakan	1. Jumlah Laporan Penyediaan Jasa Pelayanan Umum Kantor yang Disediakan	Masyarakat, Semua ASN	Masyarakat, Semua ASN	Kab. Tapin	Kab. Tapin	1. 1 Laporan	1. 1 Laporan	102.215.400	102.215.400	0	PENDAP ATAN ASLI DAERAH (PAD)	PENDAP ATAN ASLI DAERAH (PAD)	1. 1 Laporan	107.326.170	Dinas Penanaman Modal Dan Pelayanan Terpadu Satu Pintu	
2.18.1.2.09	Pemeliharaan Barang Milik Daerah Penunjang Urusan Pemerintahan Daerah	1. Terlaksananya Pemeliharaan Barang Milik Daerah Penunjang Urusan Pemerintahan Daerah	1. Terlaksananya Pemeliharaan Barang Milik Daerah Penunjang Urusan Pemerintahan Daerah	Masyarakat, Semua ASN	Masyarakat, Semua ASN	Kab. Tapin	Kab. Tapin	1. 1 TAHUN	1. 1 TAHUN	176.737.400	176.737.400	0	PENDAP ATAN ASLI DAERAH (PAD)	PENDAP ATAN ASLI DAERAH (PAD)	1. 1 TAHUN	185.574.270	Dinas Penanaman Modal Dan Pelayanan Terpadu Satu Pintu	
2.18.1.2.09.2	Penyediaan Jasa Pemeliharaan, Biaya Pemeliharaan, Pajak dan Perizinan Kendaraan Dinas Operasional atau Lapangan	1. Jumlah Kendaraan Dinas Operasional atau Lapangan yang Dipelihara dan Dibayarkan Pajak dan Perizinannya	1. Jumlah Kendaraan Dinas Operasional atau Lapangan yang Dipelihara dan Dibayarkan Pajak dan Perizinannya	Masyarakat, Semua ASN	Masyarakat, Semua ASN	Kab. Tapin	Kab. Tapin	1. 1 Unit	1. 1 Unit	91.352.400	91.352.400	0	PENDAP ATAN ASLI DAERAH (PAD)	PENDAP ATAN ASLI DAERAH (PAD)	1. 1 Unit	95.920.020	Dinas Penanaman Modal Dan Pelayanan Terpadu Satu Pintu	



No.	Usuran/Bidang Urusan/Program/Kegiatan/ Sub Kegiatan	Indikator Kinerja Program / Kegiatan / Sub Kegiatan		Rencana Tahun 2022												Perkiraan Maju Tahun 2023		SKPD Penanggung jawab
				Kelompok Sasaran		Lokasi		Target Capaian		Pagu Indikatif		Sumber Dana		Target Capaian	Pagu Indikatif			
				Sebelum	Sesudah	Sebelum	Sesudah	Sebelum	Sesudah	Sebelum	Sesudah	Sebelum	Sesudah					
1	2	3	4	5	6	7	8	9	10	11	12	13 = 12-11	14	15	16	17	18	
2.18.1.2.09.6	Pemeliharaan Peralatan dan Mesin Lainnya	1. Jumlah Peralatan dan Mesin Lainnya yang Dipelihara	1. Jumlah Peralatan dan Mesin Lainnya yang Dipelihara	Masyarakat, Semua ASN	Masyarakat, Semua ASN	Kab. Tapin	Kab. Tapin	1. 1 Unit	1. 1 Unit	12.650.000	12.650.000	0	PENDAP ATAN ASLI DAERAH (PAD)	PENDAP ATAN ASLI DAERAH (PAD)	1. 1 Unit	13.282.500	Dinas Penanaman Modal Dan Pelayanan Terpadu Satu Pintu	
2.18.1.2.09.9	Pemeliharaan/Rehabilitasi Gedung Kantor dan Bangunan Lainnya	1. Jumlah Gedung Kantor dan Bangunan Lainnya yang Dipelihara/Direhabilitasi	1. Jumlah Gedung Kantor dan Bangunan Lainnya yang Dipelihara/Direhabilitasi	Masyarakat, Semua ASN	Masyarakat, Semua ASN	Kab. Tapin	Kab. Tapin	1. 1 Unit	1. 1 Unit	72.735.000	72.735.000	0	PENDAP ATAN ASLI DAERAH (PAD)	PENDAP ATAN ASLI DAERAH (PAD)	1. 1 Unit	76.371.750	Dinas Penanaman Modal Dan Pelayanan Terpadu Satu Pintu	
2.18.2	Program Pengembangan Iklim Penanaman Modal	1. Nilai Investasi	1. Nilai Investasi					1. 541 Rp. Milyar	1. 541 Rp. Milyar	23.898.000	26.298.000	2.400.000				27.612.900		
2.18.2.2.02	Pembuatan Peta Potensi Investasi Kabupaten/Kota	1. Persentase Penyusunan Potensi dan Peluang Investasi Kabupaten Tapin	1. Persentase Penyusunan Potensi dan Peluang Investasi Kabupaten Tapin	Masyarakat, Semua ASN	Masyarakat, Semua ASN	Kab. Tapin	Kab. Tapin	1. 100%	1. 100%	23.898.000	26.298.000	2.400.000	PENDAP ATAN ASLI DAERAH (PAD)	PENDAP ATAN ASLI DAERAH (PAD)	1. 100%	27.612.900	Dinas Penanaman Modal Dan Pelayanan Terpadu Satu Pintu	
2.18.2.2.02.2	Penyediaan Peta Potensi dan Peluang Usaha Kabupaten/Kota	1. Jumlah Peta Potensi Investasi dan Peluang Usaha Kabupaten/Kota	1. Jumlah Peta Potensi Investasi dan Peluang Usaha Kabupaten/Kota	Masyarakat, Semua ASN	Masyarakat, Semua ASN	Kab. Tapin	Kab. Tapin	1. 1 Dokumen	1. 1 Dokumen	23.898.000	26.298.000	2.400.000	PENDAP ATAN ASLI DAERAH (PAD)	PENDAP ATAN ASLI DAERAH (PAD)	1. 1 Dokumen	27.612.900	Dinas Penanaman Modal Dan Pelayanan Terpadu Satu Pintu	
2.18.3	Program Promosi Penanaman Modal	1. Nilai Investasi	1. Nilai Investasi					1. 541 Rp Milyar	1. 541 Rp Milyar	38.994.000	38.994.000	0				40.943.700		
2.18.3.2.01	Penyelenggaraan Promosi Penanaman Modal yang menjadi Kewenangan Daerah Kabupaten/Kota	1. Persentase Peluang Penanaman Modal yang Dipromosikan	1. Persentase Peluang Penanaman Modal yang Dipromosikan	Masyarakat, Semua ASN	Masyarakat, Semua ASN	Kab. Tapin	Kab. Tapin	1. 100%	1. 100%	38.994.000	38.994.000	0	PENDAP ATAN ASLI DAERAH (PAD)	PENDAP ATAN ASLI DAERAH (PAD)	1. 100%	40.943.700	Dinas Penanaman Modal Dan Pelayanan Terpadu Satu Pintu	
2.18.3.2.01.2	Pelaksanaan Kegiatan Promosi Penanaman Modal Daerah Kabupaten/Kota	1. Jumlah Dokumen Hasil Kegiatan Promosi Penanaman Modal Kabupaten/Kota	1. Jumlah Dokumen Hasil Kegiatan Promosi Penanaman Modal Kabupaten/Kota	Masyarakat, Semua ASN	Masyarakat, Semua ASN	Kab. Tapin	Kab. Tapin	1. 1 Dokumen	1. 1 Dokumen	38.994.000	38.994.000	0	PENDAP ATAN ASLI DAERAH (PAD)	PENDAP ATAN ASLI DAERAH (PAD)	1. 1 Dokumen	40.943.700	Dinas Penanaman Modal Dan Pelayanan Terpadu Satu Pintu	
2.18.4	Program Pelayanan Penanaman Modal	1. Indeks Kepuasan Pelayanan Perizinan	1. Indeks Kepuasan Pelayanan Perizinan					1. 85,5 poin	1. 85,5 poin	830.919.600	895.348.600	64.429.000				940.116.030		
2.18.4.2.01	Pelayanan Perizinan dan Non Perizinan secara Terpadu Satu Pintu dibidang Penanaman Modal yang menjadi Kewenangan Daerah Kabupaten/ Kota	1. Persentase Perizinan yang Diterbitkan	1. Persentase Perizinan yang Diterbitkan	Masyarakat, Semua ASN	Masyarakat, Semua ASN	Kab. Tapin	Kab. Tapin	1. 100%	1. 100%	830.919.600	895.348.600	64.429.000	PENDAP ATAN ASLI DAERAH (PAD)	PENDAP ATAN ASLI DAERAH (PAD)	1. 100%	940.116.030	Dinas Penanaman Modal Dan Pelayanan Terpadu Satu Pintu	
2.18.4.2.01.1	Penyediaan Pelayanan Terpadu Perizinan dan Nonperizinan Berbasis Sistem Pelayanan Perizinan Berusaha Terintegrasi secara Elektronik	1. Jumlah Pelaku Usaha yang Mendapatkan Pelayanan Terpadu Perizinan dan Non Perizinan Berbasis Sistem Pelayanan Perizinan Berusaha Terintegrasi Secara Elektronik	1. Jumlah Pelaku Usaha yang Mendapatkan Pelayanan Terpadu Perizinan dan Non Perizinan Berbasis Sistem Pelayanan Perizinan Berusaha Terintegrasi Secara Elektronik	Masyarakat, Semua ASN	Masyarakat, Semua ASN	Kab. Tapin	Kab. Tapin	1. 1 Pelaku Usaha	1. 1 Pelaku Usaha	197.700.000	285.875.000	88.175.000	PENDAP ATAN ASLI DAERAH (PAD)	PENDAP ATAN ASLI DAERAH (PAD)	1. 1 Pelaku Usaha	300.168.750	Dinas Penanaman Modal Dan Pelayanan Terpadu Satu Pintu	
2.18.4.2.01.2	Pemantauan Pemenuhan Komitmen Perizinan dan Non Perizinan Penanaman Modal	1. Jumlah Kegiatan Usaha dari Pelaku Usaha yang Mendapat Pemantauan Pemenuhan Komitmen Perizinan Berusaha dan Non Perizinan Penanaman Modal	1. Jumlah Kegiatan Usaha dari Pelaku Usaha yang Mendapat Pemantauan Pemenuhan Komitmen Perizinan Berusaha dan Non Perizinan Penanaman Modal	Masyarakat, Semua ASN	Masyarakat, Semua ASN	Kab. Tapin	Kab. Tapin	1. 10 Kegiatan Usaha	1. 10 Kegiatan Usaha	408.300.000	304.875.000	(-103.425.000)	PENDAP ATAN ASLI DAERAH (PAD)	PENDAP ATAN ASLI DAERAH (PAD)	1. 10 Kegiatan Usaha	320.118.750	Dinas Penanaman Modal Dan Pelayanan Terpadu Satu Pintu	
2.18.4.2.01.3	Penyediaan Layanan Konsultasi dan Pengelolaan Pengaduan Masyarakat terhadap Pelayanan Terpadu Perizinan dan Non Perizinan	1. Jumlah Orang yang Memeroleh Layanan Konsultasi dan Terkelolanya Pengaduan Masyarakat Terhadap Pelayanan Terpadu Perizinan dan Non Perizinan	1. Jumlah Orang yang Memeroleh Layanan Konsultasi dan Terkelolanya Pengaduan Masyarakat Terhadap Pelayanan Terpadu Perizinan dan Non Perizinan	Masyarakat, Semua ASN	Masyarakat, Semua ASN	Kab. Tapin	Kab. Tapin	1. 1 Orang	1. 1 Orang	38.391.000	115.670.000	77.279.000	PENDAP ATAN ASLI DAERAH (PAD)	PENDAP ATAN ASLI DAERAH (PAD)	1. 1 Orang	121.453.500	Dinas Penanaman Modal Dan Pelayanan Terpadu Satu Pintu	

No.	Urusan/Bidang Urusan/Program/Kegiatan/ Sub Kegiatan	Indikator Kinerja Program / Kegiatan / Sub Kegiatan		Rencana Tahun 2022											Perkiraan Maju Tahun 2023		SKPD Penanggung jawab
				Kelompok Sasaran		Lokasi		Target Capaian		Pagu Indikatif		Sumber Dana		Target Capaian	Pagu Indikatif		
				Sebelum	Sesudah	Sebelum	Sesudah	Sebelum	Sesudah	Sebelum	Sesudah	Sebelum	Sesudah				
1	2	3	4	5	6	7	8	9	10	11	12	13 = 12-11	14	15	16	17	18
2.18.4.2.01.4	Koordinasi dan Sinkronisasi Penetapan pemberian Fasilitas/Insentif Daerah	1. Jumlah Kegiatan Usaha dari Pelaku Usaha yang Melakukan Koordinasi dan Sinkronisasi Penetapan Pemberian Fasilitas/Insentif Daerah	1. Jumlah Kegiatan Usaha dari Pelaku Usaha yang Melakukan Koordinasi dan Sinkronisasi Penetapan Pemberian Fasilitas/Insentif Daerah	Masyarakat, Semua ASN	Masyarakat, Semua ASN	Kab. Tapin	Kab. Tapin	1. 10 Kegiatan Usaha	1. 10 Kegiatan Usaha	186.528.600	188.928.600	2.400.000	PENDAP ATAN ASLI DAERAH (PAD)	PENDAP ATAN ASLI DAERAH (PAD)	1. 10 Kegiatan Usaha	198.375.030	Dinas Penanaman Modal Dan Pelayanan Terpadu Satu Pintu
2.18.5	Program Pengendalian Pelaksanaan Penanaman Modal	1. Nilai Investasi	1. Nilai Investasi					1. 541 Rp Milyar	1. 541 Rp Milyar	448.535.000	448.535.000	0				470.961.750	
2.18.5.2.01	Pengendalian Pelaksanaan Penanaman Modal yang menjadi Kewenangan Daerah Kabupaten/Kota	1. Persentase Pelaku Usaha yang Menyampaikan LKPM Tepat Waktu 2. Persentase Pelaku Usaha yang Menyampaikan LKPM Tepat Waktu	1. Persentase Pelaku Usaha yang Menyampaikan LKPM Tepat Waktu 2. Persentase Pelaku Usaha yang Menyampaikan LKPM Tepat Waktu	Masyarakat, Semua ASN	Masyarakat, Semua ASN	Kab. Tapin	Kab. Tapin	1. 100% 2. 100%	1. 100% 2. 100%	448.535.000	448.535.000	0	PENDAP ATAN ASLI DAERAH (PAD)	PENDAP ATAN ASLI DAERAH (PAD)	1. 100% 2. 100%	470.961.750	Dinas Penanaman Modal Dan Pelayanan Terpadu Satu Pintu
2.18.5.2.01.2	Koordinasi dan Sinkronisasi Pembinaan Pelaksanaan Penanaman Modal	1. Jumlah Pelaku Usaha yang Mendapatkan Pembinaan Pelaksanaan Penanaman Modal	1. Jumlah Pelaku Usaha yang Mendapatkan Pembinaan Pelaksanaan Penanaman Modal	Masyarakat, Semua ASN	Masyarakat, Semua ASN	Kab. Tapin	Kab. Tapin	1. 1 Pelaku Usaha	1. 1 Pelaku Usaha	395.735.000	395.735.000	0	PENDAP ATAN ASLI DAERAH (PAD)	PENDAP ATAN ASLI DAERAH (PAD)	1. 1 Pelaku Usaha	415.521.750	Dinas Penanaman Modal Dan Pelayanan Terpadu Satu Pintu
2.18.5.2.01.3	Koordinasi dan Sinkronisasi Pengawasan Pelaksanaan Penanaman Modal	1. Jumlah Kegiatan Usaha dari Pelaku Usaha yang Melakukan Koordinasi dan Sinkronisasi Pengawasan	1. Jumlah Kegiatan Usaha dari Pelaku Usaha yang Melakukan Koordinasi dan Sinkronisasi Pengawasan	Masyarakat, Semua ASN	Masyarakat, Semua ASN	Kab. Tapin	Kab. Tapin	1. 10 Kegiatan Usaha	1. 10 Kegiatan Usaha	52.800.000	52.800.000	0	PENDAP ATAN ASLI DAERAH (PAD)	PENDAP ATAN ASLI DAERAH (PAD)	1. 10 Kegiatan Usaha	55.440.000	Dinas Penanaman Modal Dan Pelayanan Terpadu Satu Pintu
2.18.6	Program Pengelolaan Data Dan Sistem Informasi Penanaman Modal	1. Persentase data dan informasi perizinan dan nonperizinan yang update	1. Persentase data dan informasi perizinan dan nonperizinan yang update					1. 100%	1. 100%	21.600.000	21.600.000	0				22.680.000	
2.18.6.2.01	Pengelolaan Data dan Informasi Perizinan dan Non Perizinan yang Terintegrasi pada Tingkat Daerah Kabupaten/Kota	1. Peningkatan Pelayanan Informasi Pendukung Informasi Penanaman Modal dan Perizinan	1. Peningkatan Pelayanan Informasi Pendukung Informasi Penanaman Modal dan Perizinan	Masyarakat, Semua ASN	Masyarakat, Semua ASN	Kab. Tapin	Kab. Tapin	1. 100%	1. 100%	21.600.000	21.600.000	0	PENDAP ATAN ASLI DAERAH (PAD)	PENDAP ATAN ASLI DAERAH (PAD)	1. 100%	22.680.000	Dinas Penanaman Modal Dan Pelayanan Terpadu Satu Pintu
2.18.6.2.01.1	Pengolahan, Penyajian dan Pemanfaatan Data dan Informasi Perizinan dan Non Perizinan Berbasis Sistem Pelayanan Perizinan Berusaha Terintegrasi Secara Elektronik yang Diolah, Dikaji dan Dimanfaatkan	1. Jumlah Data dan Informasi Perizinan dan Non Perizinan Berbasis Sistem Pelayanan Perizinan Berusaha Terintegrasi Secara Elektronik yang Diolah, Dikaji dan Dimanfaatkan	1. Jumlah Data dan Informasi Perizinan dan Non Perizinan Berbasis Sistem Pelayanan Perizinan Berusaha Terintegrasi Secara Elektronik yang Diolah, Dikaji dan Dimanfaatkan	Masyarakat, Semua ASN	Masyarakat, Semua ASN	Kab. Tapin	Kab. Tapin	1. 1 Dokumen	1. 1 Dokumen	21.600.000	21.600.000	0	PENDAP ATAN ASLI DAERAH (PAD)	PENDAP ATAN ASLI DAERAH (PAD)	1. 1 Dokumen	22.680.000	Dinas Penanaman Modal Dan Pelayanan Terpadu Satu Pintu
	Dinas Pemuda Dan Olahraga									25.330.574.994	25.380.574.994	50.000.000				26.649.603.744	
2	URUSAN PEMERINTAHAN WAJIB YANG TIDAK BERKAITAN DENGAN PELAYANAN DASAR																
2.19	Kepemudaan dan Olah Raga																
2.19.1	Program Penunjang Urusan Pemerintahan Daerah Kabupaten/Kota	1. Rata-rata capaian kinerja kegiatan sekretariat 2. Persentase Laporan Kinerja yang disusun dan dilaporkan tepat waktu	1. Rata-rata capaian kinerja kegiatan sekretariat 2. Persentase Laporan Kinerja yang disusun dan dilaporkan tepat waktu					1. 100 persen 2. 100%	1. 100 persen 2. 100%	7.039.091.994	7.142.696.719	103.604.725				7.499.831.555	
2.19.1.2.01	Perencanaan, Penganggaran, dan Evaluasi Kinerja Perangkat Daerah	1. Terlaksananya Perencanaan, Penganggaran, dan Evaluasi Kinerja Perangkat Daerah	1. Terlaksananya Perencanaan, Penganggaran, dan Evaluasi Kinerja Perangkat Daerah	Masyarakat, Semua ASN	Masyarakat, Semua ASN	Kab. Tapin	Kab. Tapin	1. 1 TAHUN	1. 1 TAHUN	14.467.000	14.467.000	0	PENDAP ATAN ASLI DAERAH (PAD)	PENDAP ATAN ASLI DAERAH (PAD)	1. 1 TAHUN	15.190.350	Dinas Pemuda Dan Olahraga
2.19.1.2.01.6	Koordinasi dan Penyusunan Laporan Capaian Kinerja dan Ikhtisar Realisasi Kinerja SKPD	1. Jumlah Laporan Capaian Kinerja dan Ikhtisar Realisasi Kinerja SKPD dan Laporan Hasil Koordinasi Penyusunan Laporan Capaian Kinerja dan Ikhtisar Realisasi Kinerja SKPD	1. Jumlah Laporan Capaian Kinerja dan Ikhtisar Realisasi Kinerja SKPD dan Laporan Hasil Koordinasi Penyusunan Laporan Capaian Kinerja dan Ikhtisar Realisasi Kinerja SKPD	Masyarakat, Semua ASN	Masyarakat, Semua ASN	Kab. Tapin	Kab. Tapin	1. 14 laporan	1. 14 laporan	14.467.000	14.467.000	0	PENDAP ATAN ASLI DAERAH (PAD)	PENDAP ATAN ASLI DAERAH (PAD)	1. 14 laporan	15.190.350	Dinas Pemuda Dan Olahraga





No.	Urusan/Bidang Urusan/Program/Kegiatan/ Sub Kegiatan	Indikator Kinerja Program / Kegiatan / Sub Kegiatan		Rencana Tahun 2022												Perkiraan Maju Tahun 2023		SKPD Penanggung jawab
				Kelompok Sasaran		Lokasi		Target Capaian		Pagu Indikatif		Sumber Dana		Target Capaian	Pagu Indikatif			
		Sebelum	Sesudah	Sebelum	Sesudah	Sebelum	Sesudah	Sebelum	Sesudah	Jumlah Perubahan (+/-)	Sebelum	Sesudah						
1	2	3	4	5	6	7	8	9	10	11	12	13 = 12-11	14	15	16	17	18	
2.19.1.2.02	Administrasi Keuangan Perangkat Daerah	1. TERLAKSANANYA ADMINISTRASI KEUANGAN PERANGKAT DAERAH	1. TERLAKSANANYA ADMINISTRASI KEUANGAN PERANGKAT DAERAH	Masyarakat, Semua ASN	Masyarakat, Semua ASN	Kab. Tapin	Kab. Tapin	1. 1 TAHUN	1. 1 TAHUN	3.667.886.894	3.667.886.894	0	PENDAP ATAN ASLI DAERAH (PAD)	PENDAP ATAN ASLI DAERAH (PAD)	1. 1 TAHUN	3.851.281.239	Dinas Pemuda Dan Olahraga	
2.19.1.2.02.1	Penyediaan Gaji dan Tunjangan ASN	1. Jumlah Orang yang Menerima Gaji dan Tunjangan ASN	1. Jumlah Orang yang Menerima Gaji dan Tunjangan ASN	Masyarakat, Semua ASN	Masyarakat, Semua ASN	Kab. Tapin	Kab. Tapin	1. 25 orang/bulan	1. 25 orang/bulan	3.656.337.094	3.656.337.094	0	PENDAP ATAN ASLI DAERAH (PAD)	PENDAP ATAN ASLI DAERAH (PAD)	1. 25 orang/bulan	3.839.153.949	Dinas Pemuda Dan Olahraga	
2.19.1.2.02.5	Koordinasi dan Penyusunan Laporan Keuangan Akhir Tahun SKPD	1. Jumlah Laporan Keuangan Akhir Tahun SKPD dan Laporan Hasil Koordinasi Penyusunan Laporan Keuangan Akhir Tahun SKPD	1. Jumlah Laporan Keuangan Akhir Tahun SKPD dan Laporan Hasil Koordinasi Penyusunan Laporan Keuangan Akhir Tahun SKPD	Masyarakat, Semua ASN	Masyarakat, Semua ASN	Kab. Tapin	Kab. Tapin	1. 1 laporan	1. 1 laporan	6.324.800	6.324.800	0	PENDAP ATAN ASLI DAERAH (PAD)	PENDAP ATAN ASLI DAERAH (PAD)	1. 1 laporan	6.641.040	Dinas Pemuda Dan Olahraga	
2.19.1.2.02.7	Koordinasi dan Penyusunan Laporan Keuangan Bulanan/Triwulanan/Semesteran SKPD	1. Jumlah Laporan Keuangan Bulanan/ Triwulanan/ Semesteran SKPD dan Laporan Koordinasi Penyusunan Laporan Keuangan Bulanan/Triwulanan/Semesteran SKPD	1. Jumlah Laporan Keuangan Bulanan/ Triwulanan/ Semesteran SKPD dan Laporan Koordinasi Penyusunan Laporan Keuangan Bulanan/Triwulanan/Semesteran SKPD	Masyarakat, Semua ASN	Masyarakat, Semua ASN	Kab. Tapin	Kab. Tapin	1. 2 laporan	1. 2 laporan	5.225.000	5.225.000	0	PENDAP ATAN ASLI DAERAH (PAD)	PENDAP ATAN ASLI DAERAH (PAD)	1. 2 laporan	5.486.250	Dinas Pemuda Dan Olahraga	
2.19.1.2.06	Administrasi Umum Perangkat Daerah	1. Terlaksananya Administrasi Umum Perangkat Daerah	1. Terlaksananya Administrasi Umum Perangkat Daerah	Masyarakat, Semua ASN	Masyarakat, Semua ASN	Kab. Tapin	Kab. Tapin	1. 1 TAHUN	1. 1 TAHUN	1.738.920.000	1.805.465.725	66.545.725	PENDAP ATAN ASLI DAERAH (PAD)	PENDAP ATAN ASLI DAERAH (PAD)	1. 1 TAHUN	1.895.739.011	Dinas Pemuda Dan Olahraga	
2.19.1.2.06.2	Penyediaan Peralatan dan Perlengkapan Kantor	1. Jumlah Paket Peralatan dan Perlengkapan Kantor yang Disediakan	1. Jumlah Paket Peralatan dan Perlengkapan Kantor yang Disediakan	Masyarakat, Semua ASN	Masyarakat, Semua ASN	Kab. Tapin	Kab. Tapin	1. 1 paket	1. 1 paket	100.238.300	100.238.300	0	PENDAP ATAN ASLI DAERAH (PAD)	PENDAP ATAN ASLI DAERAH (PAD)	1. 1 paket	105.250.215	Dinas Pemuda Dan Olahraga	
2.19.1.2.06.4	Penyediaan Bahan Logistik Kantor	1. Jumlah Paket Bahan Logistik Kantor yang Disediakan	1. Jumlah Paket Bahan Logistik Kantor yang Disediakan	Masyarakat, Semua ASN	Masyarakat, Semua ASN	Kab. Tapin	Kab. Tapin	1. 1 paket	1. 1 paket	105.358.800	105.358.800	0	PENDAP ATAN ASLI DAERAH (PAD)	PENDAP ATAN ASLI DAERAH (PAD)	1. 1 paket	110.626.740	Dinas Pemuda Dan Olahraga	
2.19.1.2.06.5	Penyediaan Barang Cetak dan Penggandaan	1. Jumlah Paket Barang Cetak dan Penggandaan yang Disediakan	1. Jumlah Paket Barang Cetak dan Penggandaan yang Disediakan	Masyarakat, Semua ASN	Masyarakat, Semua ASN	Kab. Tapin	Kab. Tapin	1. 1 paket	1. 1 paket	17.905.500	24.605.500	6.700.000	PENDAP ATAN ASLI DAERAH (PAD)	PENDAP ATAN ASLI DAERAH (PAD)	1. 1 paket	25.835.775	Dinas Pemuda Dan Olahraga	
2.19.1.2.06.8	Fasilitasi Kunjungan Tamu	1. Jumlah Laporan Fasilitasi Kunjungan Tamu	1. Jumlah Laporan Fasilitasi Kunjungan Tamu	Masyarakat, Semua ASN	Masyarakat, Semua ASN	Kab. Tapin	Kab. Tapin	1. 12 laporan	1. 12 laporan	23.037.400	23.037.400	0	PENDAP ATAN ASLI DAERAH (PAD)	PENDAP ATAN ASLI DAERAH (PAD)	1. 12 laporan	24.189.270	Dinas Pemuda Dan Olahraga	
2.19.1.2.06.9	Penyelenggaraan Rapat Koordinasi dan Konsultasi SKPD	1. Jumlah Laporan Penyelenggaraan Rapat Koordinasi dan Konsultasi SKPD	1. Jumlah Laporan Penyelenggaraan Rapat Koordinasi dan Konsultasi SKPD	Masyarakat, Semua ASN	Masyarakat, Semua ASN	Kab. Tapin	Kab. Tapin	1. 12 laporan	1. 12 laporan	1.492.380.000	1.552.225.725	59.845.725	PENDAP ATAN ASLI DAERAH (PAD)	PENDAP ATAN ASLI DAERAH (PAD)	1. 12 laporan	1.629.837.011	Dinas Pemuda Dan Olahraga	
2.19.1.2.07	Pengadaan Barang Milik Daerah Penunjang Urusan Pemerintah Daerah	1. Terlaksananya Pengadaan Barang Milik Daerah Penunjang Urusan Pemerintah Daerah	1. Terlaksananya Pengadaan Barang Milik Daerah Penunjang Urusan Pemerintah Daerah	Masyarakat, Semua ASN	Masyarakat, Semua ASN	Kab. Tapin	Kab. Tapin	1. 1 TAHUN	1. 1 TAHUN	159.248.100	219.116.600	59.868.500	PENDAP ATAN ASLI DAERAH (PAD)	PENDAP ATAN ASLI DAERAH (PAD)	1. 1 TAHUN	230.072.430	Dinas Pemuda Dan Olahraga	
2.19.1.2.07.6	Pengadaan Peralatan dan Mesin Lainnya	1. Jumlah Unit Peralatan dan Mesin Lainnya yang Disediakan	1. Jumlah Unit Peralatan dan Mesin Lainnya yang Disediakan	Masyarakat, Semua ASN	Masyarakat, Semua ASN	Kab. Tapin	Kab. Tapin	1. 18 unit	1. 18 unit	138.248.100	200.916.600	62.668.500	PENDAP ATAN ASLI DAERAH (PAD)	PENDAP ATAN ASLI DAERAH (PAD)	1. 18 unit	210.962.430	Dinas Pemuda Dan Olahraga	
2.19.1.2.07.10	Pengadaan Sarana dan Prasarana Gedung Kantor atau Bangunan Lainnya	1. Jumlah Unit Sarana dan Prasarana Gedung Kantor atau Bangunan Lainnya yang Disediakan	1. Jumlah Unit Sarana dan Prasarana Gedung Kantor atau Bangunan Lainnya yang Disediakan	Masyarakat, Semua ASN	Masyarakat, Semua ASN	Kab. Tapin	Kab. Tapin	1. 30 buah	1. 30 buah	21.000.000	18.200.000	(-2.800.000)	PENDAP ATAN ASLI DAERAH (PAD)	PENDAP ATAN ASLI DAERAH (PAD)	1. 30 buah	19.110.000	Dinas Pemuda Dan Olahraga	
2.19.1.2.08	Penyediaan Jasa Penunjang Urusan Pemerintahan Daerah	1. Terlaksananya Penyediaan Jasa Penunjang Urusan Pemerintahan Daerah	1. Terlaksananya Penyediaan Jasa Penunjang Urusan Pemerintahan Daerah	Masyarakat, Semua ASN	Masyarakat, Semua ASN	Kab. Tapin	Kab. Tapin	1. 1 TAHUN	1. 1 TAHUN	729.320.000	771.540.500	42.220.500	PENDAP ATAN ASLI DAERAH (PAD)	PENDAP ATAN ASLI DAERAH (PAD)	1. 1 TAHUN	810.117.525	Dinas Pemuda Dan Olahraga	
2.19.1.2.08.1	Penyediaan Jasa Surat Menyurat	1. Jumlah Laporan Penyediaan Jasa Surat Menyurat	1. Jumlah Laporan Penyediaan Jasa Surat Menyurat	Masyarakat, Semua ASN	Masyarakat, Semua ASN	Kab. Tapin	Kab. Tapin	1. 12 laporan	1. 12 laporan	8.120.000	8.120.000	0	PENDAP ATAN ASLI DAERAH (PAD)	PENDAP ATAN ASLI DAERAH (PAD)	1. 12 laporan	8.526.000	Dinas Pemuda Dan Olahraga	



No.	Urusan/Bidang Urusan/Program/Kegiatan/ Sub Kegiatan	Indikator Kinerja Program / Kegiatan / Sub Kegiatan		Rencana Tahun 2022												Perkiraan Maju Tahun 2023		SKPD Penanggung jawab
				Kelompok Sasaran		Lokasi		Target Capaian		Pagu Indikatif		Sumber Dana		Target Capaian	Pagu Indikatif			
				Sebelum	Sesudah	Sebelum	Sesudah	Sebelum	Sesudah	Sebelum	Sesudah	Sebelum	Sesudah					
1	2	3	4	5	6	7	8	9	10	11	12	13 = 12-11	14	15	16	17	18	
													(PAD)	(PAD)				
2.19.1.2.08.2	Penyediaan Jasa Komunikasi, Sumber Daya Air dan Listrik	1. Jumlah Laporan Penyediaan Jasa Komunikasi Sumber Daya Air dan Listrik yang Disediakan	1. Jumlah Laporan Penyediaan Jasa Komunikasi Sumber Daya Air dan Listrik yang Disediakan	Masyarakat, Semua ASN	Masyarakat, Semua ASN	Kab. Tapin	Kab. Tapin	1. 12 laporan	1. 12 laporan	192.000.000	219.820.500	27.820.500	PENDAP ATAN ASLI DAERAH (PAD)	PENDAP ATAN ASLI DAERAH (PAD)	1. 12 laporan	230.811.525	Dinas Pemuda Dan Olahraga	
2.19.1.2.08.4	Penyediaan Jasa Pelayanan Umum Kantor	1. Jumlah Laporan Penyediaan Jasa Pelayanan Umum Kantor yang Disediakan	1. Jumlah Laporan Penyediaan Jasa Pelayanan Umum Kantor yang Disediakan	Masyarakat, Semua ASN	Masyarakat, Semua ASN	Kab. Tapin	Kab. Tapin	1. 12 laporan	1. 12 laporan	529.200.000	543.600.000	14.400.000	PENDAP ATAN ASLI DAERAH (PAD)	PENDAP ATAN ASLI DAERAH (PAD)	1. 12 laporan	570.780.000	Dinas Pemuda Dan Olahraga	
2.19.1.2.09	Pemeliharaan Barang Milik Daerah Penunjang Urusan Pemerintahan Daerah	1. Terlaksananya Pemeliharaan Barang Milik Daerah Penunjang Urusan Pemerintahan Daerah 2. Terlaksananya Pemeliharaan Barang Milik Daerah Penunjang Urusan Pemerintahan Daerah	1. Terlaksananya Pemeliharaan Barang Milik Daerah Penunjang Urusan Pemerintahan Daerah 2. Terlaksananya Pemeliharaan Barang Milik Daerah Penunjang Urusan Pemerintahan Daerah	Masyarakat, Semua ASN	Masyarakat, Semua ASN	Kab. Tapin	Kab. Tapin	1. 1 TAHUN 2. 1 TAHUN	1. 1 TAHUN 2. 1 TAHUN	729.250.000	664.220.000	(- 65.030.000)	PENDAP ATAN ASLI DAERAH (PAD)	PENDAP ATAN ASLI DAERAH (PAD)	1. 1 TAHUN 2. 1 TAHUN	697.431.000	Dinas Pemuda Dan Olahraga	
2.19.1.2.09.1	Penyediaan Jasa Pemeliharaan, Biaya Pemeliharaan, dan Pajak Kendaraan Perorangan Dinas atau Kendaraan Dinas Jabatan	1. Jumlah Kendaraan Perorangan Dinas atau Kendaraan Dinas Jabatan yang Dipelihara dan dibayarkan Pajaknya	1. Jumlah Kendaraan Perorangan Dinas atau Kendaraan Dinas Jabatan yang Dipelihara dan dibayarkan Pajaknya	Masyarakat, Semua ASN	Masyarakat, Semua ASN	Kab. Tapin	Kab. Tapin	1. 5 unit	1. 5 unit	154.728.000	138.828.000	(- 15.900.000)	PENDAP ATAN ASLI DAERAH (PAD)	PENDAP ATAN ASLI DAERAH (PAD)	1. 5 unit	145.769.400	Dinas Pemuda Dan Olahraga	
2.19.1.2.09.6	Pemeliharaan Peralatan dan Mesin Lainnya	1. Jumlah Peralatan dan Mesin Lainnya yang Dipelihara	1. Jumlah Peralatan dan Mesin Lainnya yang Dipelihara	Masyarakat, Semua ASN	Masyarakat, Semua ASN	Kab. Tapin	Kab. Tapin	1. 25 unit	1. 25 unit	66.180.000	17.050.000	(- 49.130.000)	PENDAP ATAN ASLI DAERAH (PAD)	PENDAP ATAN ASLI DAERAH (PAD)	1. 25 unit	17.902.500	Dinas Pemuda Dan Olahraga	
2.19.1.2.09.9	Pemeliharaan/Rehabilitasi Gedung Kantor dan Bangunan Lainnya	1. Jumlah Gedung Kantor dan Bangunan Lainnya yang Dipelihara/Direhabilitasi	1. Jumlah Gedung Kantor dan Bangunan Lainnya yang Dipelihara/Direhabilitasi	Masyarakat, Semua ASN	Masyarakat, Semua ASN	Kab. Tapin	Kab. Tapin	1. 1 unit	1. 1 unit	508.342.000	508.342.000	0	PENDAP ATAN ASLI DAERAH (PAD)	PENDAP ATAN ASLI DAERAH (PAD)	1. 1 unit	533.759.100	Dinas Pemuda Dan Olahraga	
2.19.1.2.09.10	Pemeliharaan/Rehabilitasi Sarana dan Prasarana Gedung Kantor atau Bangunan Lainnya	1. Jumlah Sarana dan Prasarana Gedung Kantor atau Bangunan Lainnya yang Dipelihara/Direhabilitasi	1. Jumlah Sarana dan Prasarana Gedung Kantor atau Bangunan Lainnya yang Dipelihara/Direhabilitasi	Masyarakat, Semua ASN	Masyarakat, Semua ASN	Kab. Tapin	Kab. Tapin	1. 1 Unit	1. 1 Unit	0	0	0	PENDAP ATAN ASLI DAERAH (PAD)	PENDAP ATAN ASLI DAERAH (PAD)	1. 1 Unit	0	Dinas Pemuda Dan Olahraga	
2.19.2	Program Pengembangan Kapasitas Daya Saing Kepemudaan	1. Persentase peningkatan pemuda yang mendaftar sebagai calon pemuda pelopor (%) 2. Persentase peningkatan pemuda yang mendaftar sebagai calon pemuda pelopor (%)	1. Persentase peningkatan pemuda yang mendaftar sebagai calon pemuda pelopor (%) 2. Persentase peningkatan pemuda yang mendaftar sebagai calon pemuda pelopor (%)					1. 0,48 persen 2. 0,48 persen	1. 0,48 persen 2. 0,48 persen	1.871.022.600	1.829.186.000	(- 41.836.600)				1.920.645.300		
2.19.2.2.01	Penyadaran, Pemberdayaan, dan Pengembangan Pemuda dan Kepemudaan terhadap Pemuda Pelopor Kabupaten/Kota, Wirausaha Muda Pemuda, dan Pemuda Kader Kabupaten/Kota	1. Persentase Penyadaran, Pemberdayaan, dan Pengembangan Pemuda dan Kepemudaan Terhadap Pemuda Pelopor Kabupaten/Kota, Wirausaha Muda Pemuda, dan Pemuda Kader Kabupaten/Kota	1. Persentase Penyadaran, Pemberdayaan, dan Pengembangan Pemuda dan Kepemudaan Terhadap Pemuda Pelopor Kabupaten/Kota, Wirausaha Muda Pemuda, dan Pemuda Kader Kabupaten/Kota	Masyarakat, Semua ASN	Masyarakat, Semua ASN	Kab. Tapin	Kab. Tapin	1. 100%	1. 100%	1.059.746.200	1.046.459.600	(- 13.286.600)	PENDAP ATAN ASLI DAERAH (PAD)	PENDAP ATAN ASLI DAERAH (PAD)	1. 100%	1.098.782.580	Dinas Pemuda Dan Olahraga	
2.19.2.2.01.2	Koordinasi, Sinkronisasi dan Penyelenggaraan Peningkatan Kapasitas Daya Saing Wira Usaha Pemuda	1. Jumlah Wirausaha Pemuda Kabupaten/Kota dari Seluruh Kecamatan yang Ditingkatkan Kapasitas Daya Saingnya	1. Jumlah Wirausaha Pemuda Kabupaten/Kota dari Seluruh Kecamatan yang Ditingkatkan Kapasitas Daya Saingnya	Masyarakat, Semua ASN	Masyarakat, Semua ASN	Kab. Tapin	Kab. Tapin	1. 12 orang	1. 12 orang	21.331.800	18.931.800	(- 2.400.000)	PENDAP ATAN ASLI DAERAH (PAD)	PENDAP ATAN ASLI DAERAH (PAD)	1. 12 orang	19.878.390	Dinas Pemuda Dan Olahraga	
2.19.2.2.01.3	Koordinasi, Sinkronisasi dan Penyelenggaraan Peningkatan Kapasitas Daya Saing Pemuda Kader Kabupaten/Kota	1. Jumlah Pemuda Kader Kabupaten/Kota dari seluruh Kecamatan yang Ditingkatkan Kapasitas Daya Saingnya	1. Jumlah Pemuda Kader Kabupaten/Kota dari seluruh Kecamatan yang Ditingkatkan Kapasitas Daya Saingnya	Masyarakat, Semua ASN	Masyarakat, Semua ASN	Kab. Tapin	Kab. Tapin	1. 12 orang	1. 12 orang	65.255.100	36.831.100	(- 28.424.000)	PENDAP ATAN ASLI DAERAH (PAD)	PENDAP ATAN ASLI DAERAH (PAD)	1. 12 orang	38.672.655	Dinas Pemuda Dan Olahraga	



No.	Urusan/Bidang Urusan/Program/Kegiatan/ Sub Kegiatan	Indikator Kinerja Program / Kegiatan / Sub Kegiatan		Rencana Tahun 2022												Perkiraan Maju Tahun 2023		SKPD Penanggung jawab
				Kelompok Sasaran		Lokasi		Target Capaian		Pagu Indikatif		Sumber Dana		Target Capaian	Pagu Indikatif			
				Sebelum	Sesudah	Sebelum	Sesudah	Sebelum	Sesudah	Sebelum	Sesudah	Sebelum	Sesudah					
5	6	7	8	9	10	11	12	13 = 12-11	14	15	16	17	18					
2.19.2.2.01.4	Pemenuhan Hak Setiap Pemuda melalui Perlindungan Pemuda, Advokasi, Akses Pengembangan Diri, Penggunaan Prasarana dan Sarana Tanpa Diskriminatif, Partisipasi Pemuda dalam Proses Perencanaan, Pelaksanaan Evaluasi dan Pengambilan Keputusan Program Strategis Kepemudaan	1. Jumlah Pemuda Terpenuhi Haknya Melalui Perlindungan Pemuda Advokasi Akses Pengembangan Diri Penggunaan Prasarana dan Sarana Tanpa Diskriminatif Partisipasi Pemuda dalam Proses Perencanaan Pelaksanaan Evaluasi dan Pengambilan Keputusan Program Strate	1. Jumlah Pemuda Terpenuhi Haknya Melalui Perlindungan Pemuda Advokasi Akses Pengembangan Diri Penggunaan Prasarana dan Sarana Tanpa Diskriminatif Partisipasi Pemuda dalam Proses Perencanaan Pelaksanaan Evaluasi dan Pengambilan Keputusan Program Strate	Masyarakat, Semua ASN	Masyarakat, Semua ASN	Kab. Tapin	Kab. Tapin	1. 40 orang	1. 40 orang	21.331.800	21.331.800	0	PENDAP ATAN ASLI DAERAH (PAD)	PENDAP ATAN ASLI DAERAH (PAD)	1. 40 orang	22.398.390	Dinas Pemuda Dan Olahraga	
2.19.2.2.01.6	Perencanaan, Pemanfaatan, Pemeliharaan, dan Pengawasan Prasarana dan Sarana Kepemudaan Kab/Kota	1. Jumlah Sarana dan Prasarana Kepemudaan Kabupaten/Kota yang Terkelola dan Termanfaatkan	1. Jumlah Sarana dan Prasarana Kepemudaan Kabupaten/Kota yang Terkelola dan Termanfaatkan	Masyarakat, Semua ASN	Masyarakat, Semua ASN	Kab. Tapin	Kab. Tapin	1. 1 Unit	1. 1 Unit	0	0	0	PENDAP ATAN ASLI DAERAH (PAD)	PENDAP ATAN ASLI DAERAH (PAD)	1. 1 Unit	0	Dinas Pemuda Dan Olahraga	
2.19.2.2.01.7	Pemberian Penghargaan Pemuda dan Organisasi Pemuda yang Berjasa dan/atau Berprestasi	1. Jumlah Pemuda yang Berjasa dan/atau Berprestasi Penerima Penghargaan	1. Jumlah Pemuda yang Berjasa dan/atau Berprestasi Penerima Penghargaan	Masyarakat, Semua ASN	Masyarakat, Semua ASN	Kab. Tapin	Kab. Tapin	1. 12 orang	1. 12 orang	105.889.800	115.689.800	9.800.000	PENDAP ATAN ASLI DAERAH (PAD)	PENDAP ATAN ASLI DAERAH (PAD)	1. 12 orang	121.474.290	Dinas Pemuda Dan Olahraga	
2.19.2.2.01.8	Peningkatan Kepemimpinan, Kepeloporan dan Kesukarelawanan Pemuda	1. Jumlah Pemuda yang Ditingkatkan Kapasitasnya dalam Kepemimpinan Kepeloporan dan Kesukarelawanan Kabupaten/Kota dari Seluruh Kecamatan	1. Jumlah Pemuda yang Ditingkatkan Kapasitasnya dalam Kepemimpinan Kepeloporan dan Kesukarelawanan Kabupaten/Kota dari Seluruh Kecamatan	Masyarakat, Semua ASN	Masyarakat, Semua ASN	Kab. Tapin	Kab. Tapin	1. 40 orang	1. 40 orang	31.585.400	29.322.800	(- 2.262.600)	PENDAP ATAN ASLI DAERAH (PAD)	PENDAP ATAN ASLI DAERAH (PAD)	1. 40 orang	30.788.940	Dinas Pemuda Dan Olahraga	
2.19.2.2.01.9	Penyelenggaraan Seleksi dan Pelatihan Pasukan Pengibar Bendera	1. Jumlah Pemuda Kader Kabupaten/Kota yang Diseleksi sebagai Pasukan Pengibar Bendera dan Diberikan Pelatihan	1. Jumlah Pemuda Kader Kabupaten/Kota yang Diseleksi sebagai Pasukan Pengibar Bendera dan Diberikan Pelatihan	Masyarakat, Semua ASN	Masyarakat, Semua ASN	Kab. Tapin	Kab. Tapin	1. 53 orang	1. 53 orang	814.352.300	824.352.300	10.000.000	PENDAP ATAN ASLI DAERAH (PAD)	PENDAP ATAN ASLI DAERAH (PAD)	1. 53 orang	865.569.915	Dinas Pemuda Dan Olahraga	
2.19.2.2.02	Pemberdayaan dan Pengembangan Organisasi Kepemudaan Tingkat Daerah Kabupaten/Kota	1. Persentase Pemberdayaan dan Pengembangan Organisasi Kepemudaan Tingkat Daerah Kabupaten/Kota	1. Persentase Pemberdayaan dan Pengembangan Organisasi Kepemudaan Tingkat Daerah Kabupaten/Kota	Masyarakat, Semua ASN	Masyarakat, Semua ASN	Kab. Tapin	Kab. Tapin	1. 100%	1. 100%	811.276.400	782.726.400	(- 28.550.000)	PENDAP ATAN ASLI DAERAH (PAD)	PENDAP ATAN ASLI DAERAH (PAD)	1. 100%	821.862.720	Dinas Pemuda Dan Olahraga	
2.19.2.2.02.2	Peningkatan Kapasitas Pemuda dan Organisasi Kepemudaan Kabupaten/Kota	1. Jumlah Dokumen Hasil Peningkatan Kapasitas Organisasi Kepemudaan	1. Jumlah Dokumen Hasil Peningkatan Kapasitas Organisasi Kepemudaan	Masyarakat, Semua ASN	Masyarakat, Semua ASN	Kab. Tapin	Kab. Tapin	1. 12 dokumen	1. 12 dokumen	811.276.400	782.726.400	(- 28.550.000)	PENDAP ATAN ASLI DAERAH (PAD)	PENDAP ATAN ASLI DAERAH (PAD)	1. 12 dokumen	821.862.720	Dinas Pemuda Dan Olahraga	
2.19.3	Program Pengembangan Kapasitas Daya Saing Keolahragaan	1. Persentase Sarana dan Prasarana yang dimanfaatkan (%) 2. Persentase Cabang Olahraga Khusus dan Tradisional yang memperoleh Prestasi di tingkat Provinsi (%) 3. Persentase Cabang Olahraga yang memperoleh Prestasi di tingkat Provinsi (%) 4. Persentase Cabang Olahraga yang memperoleh Prestasi di tingkat Provinsi (%) 5. Persentase pelaksanaan event-event olahraga rekreasi di tingkat daerah/kabupaten (%)	1. Persentase Sarana dan Prasarana yang dimanfaatkan (%) 2. Persentase Cabang Olahraga Khusus dan Tradisional yang memperoleh Prestasi di tingkat Provinsi (%) 3. Persentase Cabang Olahraga yang memperoleh Prestasi di tingkat Provinsi (%) 4. Persentase Cabang Olahraga yang memperoleh Prestasi di tingkat Provinsi (%) 5. Persentase pelaksanaan event-event olahraga rekreasi di tingkat daerah/kabupaten (%)					1. 96 persen 2. 100 persen 3. 100 persen 4. 100 persen 5. 100 persen	1. 96 persen 2. 100 persen 3. 100 persen 4. 100 persen 5. 100 persen	15.935.195.600	15.923.427.475	(- 11.768.125)				16.719.598.849		
2.19.3.2.01	Pembinaan dan Pengembangan Olahraga Pendidikan pada Jenjang Pendidikan yang menjadi Kewenangan Daerah Kabupaten/Kota	1. Persentase Pembinaan dan Pengembangan Olahraga Pendidikan pada Jenjang Pendidikan yang menjadi Kewenangan Daerah Kabupaten/Kota	1. Persentase Pembinaan dan Pengembangan Olahraga Pendidikan pada Jenjang Pendidikan yang menjadi Kewenangan Daerah Kabupaten/Kota	Masyarakat, Semua ASN	Masyarakat, Semua ASN	Kab. Tapin	Kab. Tapin	1. 100%	1. 100%	997.236.800	1.044.290.697	47.053.897	PENDAP ATAN ASLI DAERAH (PAD)	PENDAP ATAN ASLI DAERAH (PAD)	1. 100%	1.096.505.232	Dinas Pemuda Dan Olahraga	
2.19.3.2.01.3	Koordinasi, Sinkronisasi dan Pelaksanaan Penyediaan Sarana dan Prasarana Olahraga Kabupaten/Kota	1. Jumlah Sarana dan Prasarana Olahraga Kabupaten/Kota yang Tersedia dan Termanfaatkan	1. Jumlah Sarana dan Prasarana Olahraga Kabupaten/Kota yang Tersedia dan Termanfaatkan	Masyarakat, Semua ASN	Masyarakat, Semua ASN	Kab. Tapin	Kab. Tapin	1. 30 unit	1. 30 unit	997.236.800	1.044.290.697	47.053.897	PENDAP ATAN ASLI DAERAH (PAD)	PENDAP ATAN ASLI DAERAH (PAD)	1. 30 unit	1.096.505.232	Dinas Pemuda Dan Olahraga	



No.	Urusan/Bidang Urusan/Program/Kegiatan/ Sub Kegiatan	Indikator Kinerja Program / Kegiatan / Sub Kegiatan		Rencana Tahun 2022												Perkiraan Maju Tahun 2023		SKPD Penanggung jawab
				Kelompok Sasaran		Lokasi		Target Capaian		Pagu Indikatif		Sumber Dana		Target Capaian	Pagu Indikatif			
		Sebelum	Sesudah	Sebelum	Sesudah	Sebelum	Sesudah	Sebelum	Sesudah	Sebelum	Sesudah	16	17					
3	4	5	6	7	8	9	10	11	12	13 = 12-11	14	15	16	17	18			
2.19.3.2.02	Penyelenggaraan Kejuaraan Olahraga Tingkat Daerah Kabupaten/Kota	1. Persentase Penyelenggaraan Kejuaraan Olahraga Tingkat Daerah Kabupaten/Kota	1. Persentase Penyelenggaraan Kejuaraan Olahraga Tingkat Daerah Kabupaten/Kota	Masyarakat, Semua ASN	Masyarakat, Semua ASN	Kab. Tapin	Kab. Tapin	1. 100%	1. 100%	982.679.300	970.911.175	(- 11.768.125)	PENDAP ATAN ASLI DAERAH (PAD)	PENDAP ATAN ASLI DAERAH (PAD)	1. 100%	1.019.456.734	Dinas Pemuda Dan Olahraga	
2.19.3.2.02.1	Penyelenggaraan Kejuaraan Olahraga Multi Event dan Single Event Tingkat Kabupaten/Kota	1. Jumlah Dokumen Penyelenggaraan Kejuaraan Multi Event dan Single Event Tingkat Kabupaten/Kota	1. Jumlah Dokumen Penyelenggaraan Kejuaraan Multi Event dan Single Event Tingkat Kabupaten/Kota	Masyarakat, Semua ASN	Masyarakat, Semua ASN	Kab. Tapin	Kab. Tapin	1. 12 dokumen	1. 12 dokumen	630.729.300	630.729.300	0	PENDAP ATAN ASLI DAERAH (PAD)	PENDAP ATAN ASLI DAERAH (PAD)	1. 12 dokumen	662.265.765	Dinas Pemuda Dan Olahraga	
2.19.3.2.02.3	Partisipasi dan Keikutsertaan dalam Penyelenggaraan Kejuaraan	1. Jumlah Peserta yang Berpartisipasi dalam Kegiatan Penyelenggaraan Kejuaraan	1. Jumlah Peserta yang Berpartisipasi dalam Kegiatan Penyelenggaraan Kejuaraan	Masyarakat, Semua ASN	Masyarakat, Semua ASN	Kab. Tapin	Kab. Tapin	1. 250 orang	1. 250 orang	351.950.000	340.181.875	(- 11.768.125)	PENDAP ATAN ASLI DAERAH (PAD)	PENDAP ATAN ASLI DAERAH (PAD)	1. 250 orang	357.190.969	Dinas Pemuda Dan Olahraga	
2.19.3.2.03	Pembinaan dan Pengembangan Olahraga Prestasi Tingkat Daerah Provinsi	1. Persentase Pembinaan dan Pengembangan Olahraga Prestasi Tingkat Daerah Provinsi	1. Persentase Pembinaan dan Pengembangan Olahraga Prestasi Tingkat Daerah Provinsi	Masyarakat, Semua ASN	Masyarakat, Semua ASN	Kab. Tapin	Kab. Tapin	1. 100%	1. 100%	1.328.540.000	1.301.405.200	(- 27.134.800)	PENDAP ATAN ASLI DAERAH (PAD)	PENDAP ATAN ASLI DAERAH (PAD)	1. 100%	1.366.475.460	Dinas Pemuda Dan Olahraga	
2.19.3.2.03.3	Pembinaan dan Pengembangan Atlet Berprestasi Kabupaten/Kota	1. Jumlah Atlet Berprestasi Kabupaten/Kota yang Dilakukan Pembinaan dan Pengembangan	1. Jumlah Atlet Berprestasi Kabupaten/Kota yang Dilakukan Pembinaan dan Pengembangan	Masyarakat, Semua ASN	Masyarakat, Semua ASN	Kab. Tapin	Kab. Tapin	1. 250 orang	1. 250 orang	1.328.540.000	1.301.405.200	(- 27.134.800)	PENDAP ATAN ASLI DAERAH (PAD)	PENDAP ATAN ASLI DAERAH (PAD)	1. 250 orang	1.366.475.460	Dinas Pemuda Dan Olahraga	
2.19.3.2.04	Pembinaan dan Pengembangan Organisasi Olahraga	1. Persentase Pembinaan dan Pengembangan Organisasi Olahraga	1. Persentase Pembinaan dan Pengembangan Organisasi Olahraga	Masyarakat, Semua ASN	Masyarakat, Semua ASN	Kab. Tapin	Kab. Tapin	1. 100%	1. 100%	5.521.320.100	5.521.320.100	0	PENDAP ATAN ASLI DAERAH (PAD)	PENDAP ATAN ASLI DAERAH (PAD)	1. 100%	5.797.386.105	Dinas Pemuda Dan Olahraga	
2.19.3.2.04.1	Standardisasi Organisasi Keolahragaan	1. Jumlah Dokumen Hasil Pelaksanaan Standardisasi Organisasi Keolahragaan	1. Jumlah Dokumen Hasil Pelaksanaan Standardisasi Organisasi Keolahragaan	Masyarakat, Semua ASN	Masyarakat, Semua ASN	Kab. Tapin	Kab. Tapin	1. 12 dokumen	1. 12 dokumen	5.521.320.100	5.521.320.100	0	PENDAP ATAN ASLI DAERAH (PAD)	PENDAP ATAN ASLI DAERAH (PAD)	1. 12 dokumen	5.797.386.105	Dinas Pemuda Dan Olahraga	
2.19.3.2.05	Pembinaan dan Pengembangan Olahraga Rekreasi	1. Persentase Pembinaan dan Pengembangan Olahraga Rekreasi	1. Persentase Pembinaan dan Pengembangan Olahraga Rekreasi	Masyarakat, Semua ASN	Masyarakat, Semua ASN	Kab. Tapin	Kab. Tapin	1. 100%	1. 100%	7.105.419.400	7.085.500.303	(- 19.919.097)	PENDAP ATAN ASLI DAERAH (PAD)	PENDAP ATAN ASLI DAERAH (PAD)	1. 100%	7.439.775.318	Dinas Pemuda Dan Olahraga	
2.19.3.2.05.1	Penyelenggaraan, Pengembangan dan Pemasaran Festival dan Olahraga Rekreasi	1. Jumlah Dokumen Hasil Penyelenggaraan Pengembangan dan Pemasaran Festival dan Olahraga Rekreasi	1. Jumlah Dokumen Hasil Penyelenggaraan Pengembangan dan Pemasaran Festival dan Olahraga Rekreasi	Masyarakat, Semua ASN	Masyarakat, Semua ASN	Kab. Tapin	Kab. Tapin	1. 12 dokumen	1. 12 dokumen	3.203.326.400	3.230.461.200	27.134.800	PENDAP ATAN ASLI DAERAH (PAD)	PENDAP ATAN ASLI DAERAH (PAD)	1. 12 dokumen	3.391.984.260	Dinas Pemuda Dan Olahraga	
2.19.3.2.05.3	Penyediaan, Pengembangan dan Pemeliharaan Sarana dan Prasarana Olahraga Rekreasi	1. Jumlah Penyediaan dan Pemanfaatan Sarana dan Prasarana Olahraga Rekreasi yang Memadai	1. Jumlah Penyediaan dan Pemanfaatan Sarana dan Prasarana Olahraga Rekreasi yang Memadai	Masyarakat, Semua ASN	Masyarakat, Semua ASN	Kab. Tapin	Kab. Tapin	1. 12 unit	1. 12 unit	3.418.413.600	3.371.359.703	(- 47.053.897)	PENDAP ATAN ASLI DAERAH (PAD)	PENDAP ATAN ASLI DAERAH (PAD)	1. 12 unit	3.539.927.688	Dinas Pemuda Dan Olahraga	
2.19.3.2.05.4	Pengembangan Olahraga Wisata, Tantangan dan Petualangan	1. Jumlah Dokumen Hasil Penyelenggaraan Olahraga Wisata Tantangan dan Petualangan	1. Jumlah Dokumen Hasil Penyelenggaraan Olahraga Wisata Tantangan dan Petualangan	Masyarakat, Semua ASN	Masyarakat, Semua ASN	Kab. Tapin	Kab. Tapin	1. 12 dokumen	1. 12 dokumen	483.679.400	483.679.400	0	PENDAP ATAN ASLI DAERAH (PAD)	PENDAP ATAN ASLI DAERAH (PAD)	1. 12 dokumen	507.863.370	Dinas Pemuda Dan Olahraga	
2.19.4	Program Pengembangan Kapasitas Kepramukaan	1. Persentase Organisasi Kepemudaan yang mendapat pembinaan (%)	1. Persentase Organisasi Kepemudaan yang mendapat pembinaan (%)					1. 0,04 persen	1. 0,04 persen	485.264.800	485.264.800	0				509.528.040		
2.19.4.2.01	Pembinaan dan Pengembangan Organisasi Kepramukaan	1. Persentase Pembinaan dan Pengembangan Organisasi Kepramukaan	1. Persentase Pembinaan dan Pengembangan Organisasi Kepramukaan	Masyarakat, Semua ASN	Masyarakat, Semua ASN	Kab. Tapin	Kab. Tapin	1. 100%	1. 100%	485.264.800	485.264.800	0	PENDAP ATAN ASLI DAERAH (PAD)	PENDAP ATAN ASLI DAERAH (PAD)	1. 100%	509.528.040	Dinas Pemuda Dan Olahraga	
2.19.4.2.01.2	Peningkatan Kapasitas Organisasi Kepramukaan Tingkat Daerah	1. Jumlah Organisasi Kepramukaan Tingkat Daerah yang Meningkatkan Kapasitasnya	1. Jumlah Organisasi Kepramukaan Tingkat Daerah yang Meningkatkan Kapasitasnya	Masyarakat, Semua ASN	Masyarakat, Semua ASN	Kab. Tapin	Kab. Tapin	1. 1 organisasi	1. 1 organisasi	450.000.000	450.000.000	0	PENDAP ATAN ASLI DAERAH (PAD)	PENDAP ATAN ASLI DAERAH (PAD)	1. 1 organisasi	472.500.000	Dinas Pemuda Dan Olahraga	
2.19.4.2.01.3	Pengembangan Kapasitas SDM Kepramukaan Tingkat Daerah	1. Jumlah SDM Kepramukaan Tingkat Daerah yang Meningkatkan Kapasitasnya	1. Jumlah SDM Kepramukaan Tingkat Daerah yang Meningkatkan Kapasitasnya	Masyarakat, Semua ASN	Masyarakat, Semua ASN	Kab. Tapin	Kab. Tapin	1. 40 orang	1. 40 orang	35.264.800	35.264.800	0	PENDAP ATAN ASLI DAERAH (PAD)	PENDAP ATAN ASLI DAERAH (PAD)	1. 40 orang	37.028.040	Dinas Pemuda Dan Olahraga	
	Dinas Kebudayaan Dan Pariwisata									11.947.372.160	11.997.372.160	50.000.000				12.597.240.768		





No.	Urusan/Bidang Urusan/Program/Kegiatan/ Sub Kegiatan	Indikator Kinerja Program / Kegiatan / Sub Kegiatan		Rencana Tahun 2022											Perkiraan Maju Tahun 2023		SKPD Penanggung jawab
				Kelompok Sasaran		Lokasi		Target Capaian		Pagu Indikatif		Sumber Dana		Target Capaian	Pagu Indikatif		
		Sebelum	Sesudah	Sebelum	Sesudah	Sebelum	Sesudah	Sebelum	Sesudah	Jumlah Perubahan (+/-)	Sebelum	Sesudah					
1	2	3	4	5	6	7	8	9	10	11	12	13 = 12-11	14	15	16	17	18
2	URUSAN PEMERINTAHAN WAJIB YANG TIDAK BERKAITAN DENGAN PELAYANAN DASAR																
2.22	Kebudayaan																
2.22.1	Program Penunjang Urusan Pemerintahan Daerah Kabupaten/Kota	1. Persentase Laporan Kinerja yang disusun dan dilaporkan tepat waktu	1. Persentase Laporan Kinerja yang disusun dan dilaporkan tepat waktu					1. 100%	1. 100%	5.109.399.560	6.482.208.660	1.372.809.100				6.806.319.093	
2.22.1.2.01	Perencanaan, Penganggaran, dan Evaluasi Kinerja Perangkat Daerah	1. Terlaksananya Perencanaan, Penganggaran, dan Evaluasi Kinerja Perangkat Daerah	1. Terlaksananya Perencanaan, Penganggaran, dan Evaluasi Kinerja Perangkat Daerah	Masyarakat, Semua ASN	Masyarakat, Semua ASN	Kab. Tapin	Kab. Tapin	1. 1 TAHUN	1. 1 TAHUN	9.875.000	9.875.000	0	PENDAP ATAN ASLI DAERAH (PAD)	PENDAP ATAN ASLI DAERAH (PAD)	1. 1 TAHUN	10.368.750	Dinas Kebudayaan Dan Pariwisata
2.22.1.2.01.6	Koordinasi dan Penyusunan Laporan Capaian Kinerja dan Ikhtisar Realisasi Kinerja SKPD	1. Jumlah laporan kinerja dan dokumen perencanaan	1. Jumlah laporan kinerja dan dokumen perencanaan	Masyarakat, Semua ASN	Masyarakat, Semua ASN	Kab. Tapin	Kab. Tapin	1. 13 Dokumen	1. 13 Dokumen	9.875.000	9.875.000	0	PENDAP ATAN ASLI DAERAH (PAD)	PENDAP ATAN ASLI DAERAH (PAD)	1. 13 Dokumen	10.368.750	Dinas Kebudayaan Dan Pariwisata
2.22.1.2.02	Administrasi Keuangan Perangkat Daerah	1. TERLAKSANANYA ADMINISTRASI KEUANGAN PERANGKAT DAERAH	1. TERLAKSANANYA ADMINISTRASI KEUANGAN PERANGKAT DAERAH	Masyarakat, Semua ASN	Masyarakat, Semua ASN	Kab. Tapin	Kab. Tapin	1. 1 TAHUN	1. 1 TAHUN	3.231.357.187	3.231.357.187	0	PENDAP ATAN ASLI DAERAH (PAD)	PENDAP ATAN ASLI DAERAH (PAD)	1. 1 TAHUN	3.392.925.046	Dinas Kebudayaan Dan Pariwisata
2.22.1.2.02.1	Penyediaan Gaji dan Tunjangan ASN	1. Waktu Penyediaan Gaji dan Tunjangan ASN	1. Waktu Penyediaan Gaji dan Tunjangan ASN	Masyarakat, Semua ASN	Masyarakat, Semua ASN	Kab. Tapin	Kab. Tapin	1. 12 Bulan	1. 12 Bulan	3.223.857.187	3.223.857.187	0	PENDAP ATAN ASLI DAERAH (PAD)	PENDAP ATAN ASLI DAERAH (PAD)	1. 12 Bulan	3.385.050.046	Dinas Kebudayaan Dan Pariwisata
2.22.1.2.02.5	Koordinasi dan Penyusunan Laporan Keuangan Akhir Tahun SKPD	1. Jumlah laporan keuangan akhir tahun yang wajib disusun	1. Jumlah laporan keuangan akhir tahun yang wajib disusun	Masyarakat, Semua ASN	Masyarakat, Semua ASN	Kab. Tapin	Kab. Tapin	1. 1 Dokumen	1. 1 Dokumen	3.750.000	3.750.000	0	PENDAP ATAN ASLI DAERAH (PAD)	PENDAP ATAN ASLI DAERAH (PAD)	1. 1 Dokumen	3.937.500	Dinas Kebudayaan Dan Pariwisata
2.22.1.2.02.7	Koordinasi dan Penyusunan Laporan Keuangan Bulanan/Triwulanan/Semesteran yang wajib disusun	1. Jumlah laporan keuangan Bulanan/Triwulanan/Semesteran yang wajib disusun	1. Jumlah laporan keuangan Bulanan/Triwulanan/Semesteran yang wajib disusun	Masyarakat, Semua ASN	Masyarakat, Semua ASN	Kab. Tapin	Kab. Tapin	1. 1 Dokumen	1. 1 Dokumen	3.750.000	3.750.000	0	PENDAP ATAN ASLI DAERAH (PAD)	PENDAP ATAN ASLI DAERAH (PAD)	1. 1 Dokumen	3.937.500	Dinas Kebudayaan Dan Pariwisata
2.22.1.2.06	Administrasi Umum Perangkat Daerah	1. Terlaksananya Administrasi Umum Perangkat Daerah	1. Terlaksananya Administrasi Umum Perangkat Daerah	Masyarakat, Semua ASN	Masyarakat, Semua ASN	Kab. Tapin	Kab. Tapin	1. 1 TAHUN	1. 1 TAHUN	1.345.101.723	2.104.610.723	759.509.000	PENDAP ATAN ASLI DAERAH (PAD)	PENDAP ATAN ASLI DAERAH (PAD)	1. 1 TAHUN	2.209.841.259	Dinas Kebudayaan Dan Pariwisata
2.22.1.2.06.1	Penyediaan Komponen Instalasi Listrik/Penerangan Bangunan Kantor	1. Waktu Penyediaan Komponen Instalasi Listrik/Penerangan Bangunan Kantor	1. Waktu Penyediaan Komponen Instalasi Listrik/Penerangan Bangunan Kantor	Masyarakat, Semua ASN	Masyarakat, Semua ASN	Kab. Tapin	Kab. Tapin	1. 12 Bulan	1. 12 Bulan	7.322.700	11.322.700	4.000.000	PENDAP ATAN ASLI DAERAH (PAD)	PENDAP ATAN ASLI DAERAH (PAD)	1. 12 Bulan	11.888.835	Dinas Kebudayaan Dan Pariwisata
2.22.1.2.06.2	Penyediaan Peralatan dan Perlengkapan Kantor	1. Waktu Penyediaan Peralatan dan Perlengkapan Kantor	1. Waktu Penyediaan Peralatan dan Perlengkapan Kantor	Masyarakat, Semua ASN	Masyarakat, Semua ASN	Kab. Tapin	Kab. Tapin	1. 12 Bulan	1. 12 Bulan	158.683.923	158.683.923	0	PENDAP ATAN ASLI DAERAH (PAD)	PENDAP ATAN ASLI DAERAH (PAD)	1. 12 Bulan	166.618.119	Dinas Kebudayaan Dan Pariwisata
2.22.1.2.06.4	Penyediaan Bahan Logistik Kantor	1. Waktu Penyediaan Bahan Logistik Kantor	1. Waktu Penyediaan Bahan Logistik Kantor	Masyarakat, Semua ASN	Masyarakat, Semua ASN	Kab. Tapin	Kab. Tapin	1. 12 Bulan	1. 12 Bulan	79.882.500	86.002.500	6.120.000	PENDAP ATAN ASLI DAERAH (PAD)	PENDAP ATAN ASLI DAERAH (PAD)	1. 12 Bulan	90.302.625	Dinas Kebudayaan Dan Pariwisata
2.22.1.2.06.5	Penyediaan Barang Cetak dan Penggandaan	1. Waktu Penyediaan Barang Cetak dan Penggandaan	1. Waktu Penyediaan Barang Cetak dan Penggandaan	Masyarakat, Semua ASN	Masyarakat, Semua ASN	Kab. Tapin	Kab. Tapin	1. 12 Bulan	1. 12 Bulan	17.909.600	17.909.600	0	PENDAP ATAN ASLI DAERAH (PAD)	PENDAP ATAN ASLI DAERAH (PAD)	1. 12 Bulan	18.805.080	Dinas Kebudayaan Dan Pariwisata
2.22.1.2.06.7	Penyediaan Bahan/Material	1. Waktu Penyediaan Bahan/Material	1. Waktu Penyediaan Bahan/Material	Masyarakat, Semua ASN	Masyarakat, Semua ASN	Kab. Tapin	Kab. Tapin	1. 12 Bulan	1. 12 Bulan	3.840.000	3.840.000	0	PENDAP ATAN ASLI DAERAH (PAD)	PENDAP ATAN ASLI DAERAH (PAD)	1. 12 Bulan	4.032.000	Dinas Kebudayaan Dan Pariwisata
2.22.1.2.06.8	Fasilitasi Kunjungan Tamu	1. Waktu Fasilitas Kunjungan Tamu	1. Waktu Fasilitas Kunjungan Tamu	Masyarakat, Semua ASN	Masyarakat, Semua ASN	Kab. Tapin	Kab. Tapin	1. 12 Bulan	1. 12 Bulan	5.500.000	5.500.000	0	PENDAP ATAN ASLI DAERAH (PAD)	PENDAP ATAN ASLI DAERAH (PAD)	1. 12 Bulan	5.775.000	Dinas Kebudayaan Dan Pariwisata



No.	Urusan/Bidang Urusan/Program/Kegiatan/ Sub Kegiatan	Indikator Kinerja Program / Kegiatan / Sub Kegiatan		Rencana Tahun 2022												Perkiraan Maju Tahun 2023		SKPD Penanggung jawab
				Kelompok Sasaran		Lokasi		Target Capaian		Pagu Indikatif		Sumber Dana		Target Capaian	Pagu Indikatif			
		Sebelum	Sesudah	Sebelum	Sesudah	Sebelum	Sesudah	Sebelum	Sesudah	Sebelum	Sesudah	16	17					
1	2	3	4	5	6	7	8	9	10	11	12	13 = 12-11	14	15	16	17	18	
2.22.1.2.06.9	Penyelenggaraan Rapat Koordinasi dan Konsultasi SKPD	1. Waktu Penyelenggaraan Rapat Koordinasi dan Konsultasi SKPD	1. Waktu Penyelenggaraan Rapat Koordinasi dan Konsultasi SKPD	Masyarakat, Semua ASN	Masyarakat, Semua ASN	Kab. Tapin	Kab. Tapin	1. 12 Bulan	1. 12 Bulan	1.071.963.000	1.821.352.000	749.389.000	PENDAP ATAN ASLI DAERAH (PAD)	PENDAP ATAN ASLI DAERAH (PAD)	1. 12 Bulan	1.912.419.600	Dinas Kebudayaan Dan Pariwisata	
2.22.1.2.07	Pengadaan Barang Milik Daerah Penunjang Urusan Pemerintah Daerah	1. Terlaksananya Pengadaan Barang Milik Daerah Penunjang Urusan Pemerintah Daerah	1. Terlaksananya Pengadaan Barang Milik Daerah Penunjang Urusan Pemerintah Daerah	Masyarakat, Semua ASN	Masyarakat, Semua ASN	Kab. Tapin	Kab. Tapin	1. 1 TAHUN	1. 1 TAHUN	232.220.750	686.743.650	454.522.900	PENDAP ATAN ASLI DAERAH (PAD)	PENDAP ATAN ASLI DAERAH (PAD)	1. 1 TAHUN	721.080.833	Dinas Kebudayaan Dan Pariwisata	
2.22.1.2.07.2	Pengadaan Kendaraan Dinas Operasional atau Lapangan	1. Jumlah pengadaan kendaraan dinas 1 buah	1. Jumlah pengadaan kendaraan dinas 1 buah	Masyarakat, Semua ASN	Masyarakat, Semua ASN	Kab. Tapin	Kab. Tapin	1. 1 Buah	1. 1 Buah	0	118.792.900	118.792.900	PENDAP ATAN ASLI DAERAH (PAD)	PENDAP ATAN ASLI DAERAH (PAD)	1. 1 Buah	124.732.545	Dinas Kebudayaan Dan Pariwisata	
2.22.1.2.07.6	Pengadaan Peralatan dan Mesin Lainnya	1. Jumlah Peralatan dan Mesin yang tersedia	1. Jumlah Peralatan dan Mesin yang tersedia	Masyarakat, Semua ASN	Masyarakat, Semua ASN	Kab. Tapin	Kab. Tapin	1. 25 Buah	1. 25 Buah	183.805.550	506.704.550	322.899.000	PENDAP ATAN ASLI DAERAH (PAD)	PENDAP ATAN ASLI DAERAH (PAD)	1. 25 Buah	532.039.778	Dinas Kebudayaan Dan Pariwisata	
2.22.1.2.07.10	Pengadaan Sarana dan Prasarana Gedung Kantor atau Bangunan Lainnya	1. Jumlah pengadaan sarana dan prasarana	1. Jumlah pengadaan sarana dan prasarana	Masyarakat, Semua ASN	Masyarakat, Semua ASN	Kab. Tapin	Kab. Tapin	1. 6 Buah	1. 6 Buah	48.415.200	61.246.200	12.831.000	PENDAP ATAN ASLI DAERAH (PAD)	PENDAP ATAN ASLI DAERAH (PAD)	1. 6 Buah	64.308.510	Dinas Kebudayaan Dan Pariwisata	
2.22.1.2.08	Penyediaan Jasa Penunjang Urusan Pemerintahan Daerah	1. Terlaksananya Penyediaan Jasa Penunjang Urusan Pemerintahan Daerah	1. Terlaksananya Penyediaan Jasa Penunjang Urusan Pemerintahan Daerah	Masyarakat, Semua ASN	Masyarakat, Semua ASN	Kab. Tapin	Kab. Tapin	1. 1 TAHUN	1. 1 TAHUN	222.082.000	232.648.800	10.566.800	PENDAP ATAN ASLI DAERAH (PAD)	PENDAP ATAN ASLI DAERAH (PAD)	1. 1 TAHUN	244.281.240	Dinas Kebudayaan Dan Pariwisata	
2.22.1.2.08.2	Penyediaan Jasa Komunikasi, Sumber Daya Air dan Listrik	1. Waktu penyediaan Jasa Komunikasi Sumber Daya Air Listrik	1. Waktu penyediaan Jasa Komunikasi Sumber Daya Air Listrik	Masyarakat, Semua ASN	Masyarakat, Semua ASN	Kab. Tapin	Kab. Tapin	1. 12 Bulan	1. 12 Bulan	94.482.000	100.048.800	5.566.800	PENDAP ATAN ASLI DAERAH (PAD)	PENDAP ATAN ASLI DAERAH (PAD)	1. 12 Bulan	105.051.240	Dinas Kebudayaan Dan Pariwisata	
2.22.1.2.08.4	Penyediaan Jasa Pelayanan Umum Kantor	1. Waktu Penyediaan Jasa Surat Menyurat	1. Waktu Penyediaan Jasa Surat Menyurat	Masyarakat, Semua ASN	Masyarakat, Semua ASN	Kab. Tapin	Kab. Tapin	1. 12 Bulan	1. 12 Bulan	127.600.000	132.600.000	5.000.000	PENDAP ATAN ASLI DAERAH (PAD)	PENDAP ATAN ASLI DAERAH (PAD)	1. 12 Bulan	139.230.000	Dinas Kebudayaan Dan Pariwisata	
2.22.1.2.09	Pemeliharaan Barang Milik Daerah Penunjang Urusan Pemerintahan Daerah	1. Terlaksananya Pemeliharaan Barang Milik Daerah Penunjang Urusan Pemerintahan Daerah	1. Terlaksananya Pemeliharaan Barang Milik Daerah Penunjang Urusan Pemerintahan Daerah	Masyarakat, Semua ASN	Masyarakat, Semua ASN	Kab. Tapin	Kab. Tapin	1. 1 TAHUN	1. 1 TAHUN	68.762.900	216.973.300	148.210.400	PENDAP ATAN ASLI DAERAH (PAD)	PENDAP ATAN ASLI DAERAH (PAD)	1. 1 TAHUN	227.821.965	Dinas Kebudayaan Dan Pariwisata	
2.22.1.2.09.1	Penyediaan Jasa Pemeliharaan, Biaya Pemeliharaan, dan Pajak Kendaraan Perorangan Dinas atau Kendaraan Dinas Jabatan	1. Waktu Penyediaan Jasa Pemeliharaan Biaya Pemeliharaan Pajak Kendaraan Perorangan Dinas atau Kendaraan Dinas Jabatan	1. Waktu Penyediaan Jasa Pemeliharaan Biaya Pemeliharaan Pajak Kendaraan Perorangan Dinas atau Kendaraan Dinas Jabatan	Masyarakat, Semua ASN	Masyarakat, Semua ASN	Kab. Tapin	Kab. Tapin	1. 12 Bulan	1. 12 Bulan	26.338.300	30.598.700	4.260.400	PENDAP ATAN ASLI DAERAH (PAD)	PENDAP ATAN ASLI DAERAH (PAD)	1. 12 Bulan	32.128.635	Dinas Kebudayaan Dan Pariwisata	
2.22.1.2.09.6	Pemeliharaan Peralatan dan Mesin Lainnya	1. Peralatan dan Mesin yang terpelihara	1. Peralatan dan Mesin yang terpelihara	Masyarakat, Semua ASN	Masyarakat, Semua ASN	Kab. Tapin	Kab. Tapin	1. 12 Bulan	1. 12 Bulan	11.360.000	11.360.000	0	PENDAP ATAN ASLI DAERAH (PAD)	PENDAP ATAN ASLI DAERAH (PAD)	1. 12 Bulan	11.928.000	Dinas Kebudayaan Dan Pariwisata	
2.22.1.2.09.9	Pemeliharaan/Rehabilitasi Gedung Kantor dan Bangunan Lainnya	1. Waktu Pemeliharaan /Rehabilitasi Gedung Kantor dan Bangunan Lainnya	1. Waktu Pemeliharaan /Rehabilitasi Gedung Kantor dan Bangunan Lainnya	Masyarakat, Semua ASN	Masyarakat, Semua ASN	Kab. Tapin	Kab. Tapin	1. 12 Bulan	1. 12 Bulan	31.064.600	175.014.600	143.950.000	PENDAP ATAN ASLI DAERAH (PAD)	PENDAP ATAN ASLI DAERAH (PAD)	1. 12 Bulan	183.765.330	Dinas Kebudayaan Dan Pariwisata	
2.22.2	Program Pengembangan Kebudayaan	1. Persentase Benda Cagar Budaya (BCB) / Situs daerah yang terawat dengan baik (%)	1. Persentase Benda Cagar Budaya (BCB) / Situs daerah yang terawat dengan baik (%)					1. 100%	1. 100%	516.569.400	433.766.500	(- 82.802.900)				455.454.825		
2.22.2.2.01	Pengelolaan Kebudayaan yang Masyarakat Pelakunya dalam Daerah Kabupaten/Kota	1. Persentase event adat budaya daerah	1. Persentase event adat budaya daerah	Masyarakat, Semua ASN	Masyarakat, Semua ASN	Kab. Tapin	Kab. Tapin	1. 100%	1. 100%	51.472.000	38.652.000	(- 12.820.000)	PENDAP ATAN ASLI DAERAH (PAD)	PENDAP ATAN ASLI DAERAH (PAD)	1. 100%	40.584.600	Dinas Kebudayaan Dan Pariwisata	
2.22.2.2.01.1	Pelindungan, Pengembangan, Pemanfaatan Objek Pemajuan Kebudayaan	1. Jumlah dokumen	1. Jumlah dokumen	Masyarakat, Semua ASN	Masyarakat, Semua ASN	Kab. Tapin	Kab. Tapin	1. 1 Dokumen	1. 1 Dokumen	45.506.900	33.436.900	(- 12.070.000)	PENDAP ATAN ASLI DAERAH (PAD)	PENDAP ATAN ASLI DAERAH (PAD)	1. 1 Dokumen	35.108.745	Dinas Kebudayaan Dan Pariwisata	



No.	Urusan/Bidang Urusan/Program/Kegiatan/ Sub Kegiatan	Indikator Kinerja Program / Kegiatan / Sub Kegiatan		Rencana Tahun 2022												Perkiraan Maju Tahun 2023		SKPD Penanggung jawab
				Kelompok Sasaran		Lokasi		Target Capaian		Pagu Indikatif		Sumber Dana		Target Capaian	Pagu Indikatif			
				Sebelum	Sesudah	Sebelum	Sesudah	Sebelum	Sesudah	Sebelum	Sesudah	Sebelum	Sesudah					
1	2	3	4	5	6	7	8	9	10	11	12	13 = 12-11	14	15	16	17	18	
2.22.2.2.01.2	Pembinaan Sumber Daya Manusia, Lembaga, dan Pranata Kebudayaan	1. Jumlah dokumen	1. Jumlah dokumen	Masyarakat, Semua ASN	Masyarakat, Semua ASN	Kab. Tapin	Kab. Tapin	1. 1 Dokumen	1. 1 Dokumen	5.965.100	5.215.100	(-750.000)	PENDAP ATAN ASLI DAERAH (PAD)	PENDAP ATAN ASLI DAERAH (PAD)	1. 1 Dokumen	5.475.855	Dinas Kebudayaan Dan Pariwisata	
2.22.2.2.02	Pelestarian Kesenian Tradisional yang Masyarakat Pelakunya dalam Daerah Kabupaten/Kota	1. Persentase Sanggar/Seni Budaya yang mengikuti event seni dan budaya	1. Persentase Sanggar/Seni Budaya yang mengikuti event seni dan budaya	Masyarakat, Semua ASN	Masyarakat, Semua ASN	Kab. Tapin	Kab. Tapin	1. 0,4	1. 0,4	238.619.400	222.426.500	(-16.192.900)	PENDAP ATAN ASLI DAERAH (PAD)	PENDAP ATAN ASLI DAERAH (PAD)	1. 0,4	233.547.825	Dinas Kebudayaan Dan Pariwisata	
2.22.2.2.02.1	Pelindungan, Pengembangan, Pemanfaatan Objek Pemajuan Tradisi Budaya	1. Jumlah event adat budaya	1. Jumlah event adat budaya	Masyarakat, Semua ASN	Masyarakat, Semua ASN	Kab. Tapin	Kab. Tapin	1. 6 kali	1. 6 kali	117.304.400	117.531.500	227.100	PENDAP ATAN ASLI DAERAH (PAD)	PENDAP ATAN ASLI DAERAH (PAD)	1. 6 kali	123.408.075	Dinas Kebudayaan Dan Pariwisata	
2.22.2.2.02.2	Pembinaan Sumber Daya Manusia, Lembaga, dan Pranata Tradisional	1. Jumlah dokumen	1. Jumlah dokumen	Masyarakat, Semua ASN	Masyarakat, Semua ASN	Kab. Tapin	Kab. Tapin	1. 1 Dokumen	1. 1 Dokumen	57.784.000	31.964.000	(-25.820.000)	PENDAP ATAN ASLI DAERAH (PAD)	PENDAP ATAN ASLI DAERAH (PAD)	1. 1 Dokumen	33.562.200	Dinas Kebudayaan Dan Pariwisata	
2.22.2.2.02.3	Pemberian Penghargaan kepada Pihak yang Berprestasi atau Berkontribusi Luar Biasa sesuai dengan Prestasi dan Kontribusinya dalam Pemajuan Kebudayaan	1. Jumlah Pelaku seni dan budaya yang aktif	1. Jumlah Pelaku seni dan budaya yang aktif	Masyarakat, Semua ASN	Masyarakat, Semua ASN	Kab. Tapin	Kab. Tapin	1. 10 Orang	1. 10 Orang	63.531.000	72.931.000	9.400.000	PENDAP ATAN ASLI DAERAH (PAD)	PENDAP ATAN ASLI DAERAH (PAD)	1. 10 Orang	76.577.550	Dinas Kebudayaan Dan Pariwisata	
2.22.2.2.03	Pembinaan Lembaga Adat yang Penganutnya dalam Daerah Kabupaten/Kota	1. Persentase Pemangku Adat Dayak yang Aktif	1. Persentase Pemangku Adat Dayak yang Aktif	Masyarakat, Semua ASN	Masyarakat, Semua ASN	Kab. Tapin	Kab. Tapin	1. 0,8	1. 0,8	226.478.000	172.688.000	(-53.790.000)	PENDAP ATAN ASLI DAERAH (PAD)	PENDAP ATAN ASLI DAERAH (PAD)	1. 0,8	181.322.400	Dinas Kebudayaan Dan Pariwisata	
2.22.2.2.03.1	Pelindungan, Pengembangan, Pemanfaatan Objek Pemajuan Lembaga Adat	1. Jumlah pemangku adat dayak yang aktif	1. Jumlah pemangku adat dayak yang aktif	Masyarakat, Semua ASN	Masyarakat, Semua ASN	Kab. Tapin	Kab. Tapin	1. 300 Kali	1. 300 Kali	226.478.000	172.688.000	(-53.790.000)	PENDAP ATAN ASLI DAERAH (PAD)	PENDAP ATAN ASLI DAERAH (PAD)	1. 300 Kali	181.322.400	Dinas Kebudayaan Dan Pariwisata	
2.22.2.2.03.2	Pembinaan Sumber Daya Manusia, Lembaga, dan Pranata Adat	1. Jumlah Sumber Daya Manusia, Lembaga, dan Pranata Adat yang Dibina	1. Jumlah Sumber Daya Manusia, Lembaga, dan Pranata Adat yang Dibina	Masyarakat, Semua ASN	Masyarakat, Semua ASN	Kab. Tapin	Kab. Tapin	1. 1 Orang	1. 1 Orang	0	0	0	PENDAP ATAN ASLI DAERAH (PAD)	PENDAP ATAN ASLI DAERAH (PAD)	1. 1 Orang	0	Dinas Kebudayaan Dan Pariwisata	
2.22.3	Program Pengembangan Kesenian Tradisional	1. Persentase sanggar seni budaya saerah yang aktif (%)	1. Persentase sanggar seni budaya saerah yang aktif (%)					1. 50%	1. 50%	938.212.000	938.092.000	(-120.000)				984.996.600		
2.22.3.2.01	Pembinaan Kesenian yang Masyarakat Pelakunya dalam Daerah Kabupaten/Kota	1. Persentase sanggar seni/ budaya yang terbina	1. Persentase sanggar seni/ budaya yang terbina	Masyarakat, Semua ASN	Masyarakat, Semua ASN	Kab. Tapin	Kab. Tapin	1. 0,4	1. 0,4	938.212.000	938.092.000	(-120.000)	PENDAP ATAN ASLI DAERAH (PAD)	PENDAP ATAN ASLI DAERAH (PAD)	1. 0,4	984.996.600	Dinas Kebudayaan Dan Pariwisata	
2.22.3.2.01.1	Peningkatan Pendidikan dan Pelatihan Sumber Daya Manusia Kesenian Tradisional	1. Jumlah Peserta	1. Jumlah Peserta	Masyarakat, Semua ASN	Masyarakat, Semua ASN	Kab. Tapin	Kab. Tapin	1. 100 Orang	1. 100 Orang	305.114.000	314.514.000	9.400.000	PENDAP ATAN ASLI DAERAH (PAD)	PENDAP ATAN ASLI DAERAH (PAD)	1. 100 Orang	330.239.700	Dinas Kebudayaan Dan Pariwisata	
2.22.3.2.01.2	Standarisasi dan Sertifikasi Sumber Daya Manusia Kesenian Tradisional sesuai dengan Kebutuhan dan Tuntutan	1. Jumlah Peserta	1. Jumlah Peserta	Masyarakat, Semua ASN	Masyarakat, Semua ASN	Kab. Tapin	Kab. Tapin	1. 100 Orang	1. 100 Orang	245.600.000	267.050.000	21.450.000	PENDAP ATAN ASLI DAERAH (PAD)	PENDAP ATAN ASLI DAERAH (PAD)	1. 100 Orang	280.402.500	Dinas Kebudayaan Dan Pariwisata	
2.22.3.2.01.3	Peningkatan Kapasitas Tata Kelola Lembaga Kesenian Tradisional	1. Jumlah Peserta	1. Jumlah Peserta	Masyarakat, Semua ASN	Masyarakat, Semua ASN	Kab. Tapin	Kab. Tapin	1. 100 Orang	1. 100 Orang	387.498.000	356.528.000	(-30.970.000)	PENDAP ATAN ASLI DAERAH (PAD)	PENDAP ATAN ASLI DAERAH (PAD)	1. 100 Orang	374.354.400	Dinas Kebudayaan Dan Pariwisata	
2.22.5	Program Pelestarian Dan Pengelolaan Cagar Budaya	1. Persentase Benda Cagar Budaya (BCB) / Situs daerah yang terawat dengan baik	1. Persentase Benda Cagar Budaya (BCB) / Situs daerah yang terawat dengan baik					1. 100%	1. 100%	191.509.900	262.999.900	71.490.000				276.149.895		
2.22.5.2.01	Penetapan Cagar Budaya Peringkat Kabupaten/Kota	1. Persentase Cagar Budaya yang terdaftar	1. Persentase Cagar Budaya yang terdaftar	Masyarakat, Semua ASN	Masyarakat, Semua ASN	Kab. Tapin	Kab. Tapin	1. 0,35	1. 0,35	22.069.900	21.859.900	(-210.000)	PENDAP ATAN ASLI DAERAH (PAD)	PENDAP ATAN ASLI DAERAH (PAD)	1. 0,35	22.952.895	Dinas Kebudayaan Dan Pariwisata	



No.	Urusan/Bidang Urusan/Program/Kegiatan/ Sub Kegiatan	Indikator Kinerja Program / Kegiatan / Sub Kegiatan		Rencana Tahun 2022												Perkiraan Maju Tahun 2023		SKPD Penanggung jawab
				Kelompok Sasaran		Lokasi		Target Capaian		Pagu Indikatif		Sumber Dana		Target Capaian	Pagu Indikatif			
				Sebelum	Sesudah	Sebelum	Sesudah	Sebelum	Sesudah	Sebelum	Sesudah	Sebelum	Sesudah					
1	2	3	4	5	6	7	8	9	10	11	12	13 = 12-11	14	15	16	17	18	
2.22.5.2.01.1	Pendaftaran Objek Diduga Cagar Budaya	1. Jumlah Cagar Budaya yang terdata	1. Jumlah Cagar Budaya yang terdata	Masyarakat, Semua ASN	Masyarakat, Semua ASN	Kab. Tapin	Kab. Tapin	1. 10 Buah	1. 10 Buah	22.069.900	21.859.900	(-210.000)	PENDAP ATAN ASLI DAERAH (PAD)	PENDAP ATAN ASLI DAERAH (PAD)	1. 10 Buah	22.952.895	Dinas Kebudayaan Dan Pariwisata	
2.22.5.2.02	Pengelolaan Cagar Budaya Peringkat Kabupaten/Kota	1. Persentase Benda Cagar Budaya/Situs yang dipelihara	1. Persentase Benda Cagar Budaya/Situs yang dipelihara	Masyarakat, Semua ASN	Masyarakat, Semua ASN	Kab. Tapin	Kab. Tapin	1. 100%	1. 100%	169.440.000	241.140.000	71.700.000	PENDAP ATAN ASLI DAERAH (PAD)	PENDAP ATAN ASLI DAERAH (PAD)	1. 100%	253.197.000	Dinas Kebudayaan Dan Pariwisata	
2.22.5.2.02.1	Pelindungan Cagar Budaya	1. Jupel Cagar Budaya yang aktif	1. Jupel Cagar Budaya yang aktif	Masyarakat, Semua ASN	Masyarakat, Semua ASN	Kab. Tapin	Kab. Tapin	1. 324 org/bulan	1. 324 org/bulan	169.440.000	241.140.000	71.700.000	PENDAP ATAN ASLI DAERAH (PAD)	PENDAP ATAN ASLI DAERAH (PAD)	1. 324 org/bulan	253.197.000	Dinas Kebudayaan Dan Pariwisata	
2.22.6	Program Pengelolaan Permuseuman	1. Persentase Benda Cagar Budaya (BCB) / Situs daerah yang terawat dengan baik	1. Persentase Benda Cagar Budaya (BCB) / Situs daerah yang terawat dengan baik					1. 100%	1. 100%	187.067.100	0	(-187.067.100)				0		
2.22.6.2.01	Pengelolaan Museum Kabupaten/Kota	1. Persentase Benda Cagar Budaya/Situs yang dipelihara	1. Persentase Benda Cagar Budaya/Situs yang dipelihara	Masyarakat, Semua ASN	Masyarakat, Semua ASN	Kab. Tapin	Kab. Tapin	1. 100%	1. 100%	187.067.100	0	(-187.067.100)	PENDAP ATAN ASLI DAERAH (PAD)	PENDAP ATAN ASLI DAERAH (PAD)	1. 100%	0	Dinas Kebudayaan Dan Pariwisata	
2.22.6.2.01.4	Penyediaan dan Pemeliharaan Sarana dan Prasarana Museum	1. Jumlah Sarana dan Prasarana Museum yang Tersedia dan Terpelihara	1. Jumlah Sarana dan Prasarana Museum yang Tersedia dan Terpelihara	Masyarakat, Semua ASN	Masyarakat, Semua ASN	Kab. Tapin	Kab. Tapin	1. 1 Unit	1. 1 Unit	187.067.100	0	(-187.067.100)	PENDAP ATAN ASLI DAERAH (PAD)	PENDAP ATAN ASLI DAERAH (PAD)	1. 1 Unit	0	Dinas Kebudayaan Dan Pariwisata	
3	URUSAN PEMERINTAHAN PILIHAN																	
3.26	Pariwisata																	
3.26.2	Program Peningkatan Daya Tarik Destinasi Pariwisata	1. Persentase destinasi wisata yang dikelola dengan baik	1. Persentase destinasi wisata yang dikelola dengan baik					1. 75%	1. 75%	3.705.115.000	2.862.867.000	(-842.248.000)				3.006.010.350		
3.26.2.2.01	Pengelolaan Daya Tarik Wisata Kabupaten/Kota	1. Persentase sarana dan prasarana destinasi pariwisata yang terpenuhi	1. Persentase sarana dan prasarana destinasi pariwisata yang terpenuhi	Masyarakat, Semua ASN	Masyarakat, Semua ASN	Kab. Tapin	Kab. Tapin	1. 0,3	1. 0,3	14.756.000	14.756.000	0	PENDAP ATAN ASLI DAERAH (PAD)	PENDAP ATAN ASLI DAERAH (PAD)	1. 0,3	15.493.800	Dinas Kebudayaan Dan Pariwisata	
3.26.2.2.01.2	Perencanaan Pengembangan Daya Tarik Wisata Kabupaten/Kota	1. Jumlah Dokumen	1. Jumlah Dokumen	Masyarakat, Semua ASN	Masyarakat, Semua ASN	Kab. Tapin	Kab. Tapin	1. 1 Buah	1. 1 Buah	14.756.000	14.756.000	0	PENDAP ATAN ASLI DAERAH (PAD)	PENDAP ATAN ASLI DAERAH (PAD)	1. 1 Buah	15.493.800	Dinas Kebudayaan Dan Pariwisata	
3.26.2.2.01.4	Monitoring dan Evaluasi Pengelolaan Daya Tarik Wisata Kabupaten/Kota	1. Jumlah Dokumen Rekomendasi Peningkatan Pengembangan Daya Tarik Wisata Kabupaten/Kota	1. Jumlah Dokumen Rekomendasi Peningkatan Pengembangan Daya Tarik Wisata Kabupaten/Kota	Masyarakat, Semua ASN	Masyarakat, Semua ASN	Kab. Tapin	Kab. Tapin	1. 1 Dokumen	1. 1 Dokumen	0	0	0	PENDAP ATAN ASLI DAERAH (PAD)	PENDAP ATAN ASLI DAERAH (PAD)	1. 1 Dokumen	0	Dinas Kebudayaan Dan Pariwisata	
3.26.2.2.02	Pengelolaan Kawasan Strategis Pariwisata Kabupaten/Kota	1. Persentase destinasi pariwisata yang terpelihara dengan baik	1. Persentase destinasi pariwisata yang terpelihara dengan baik	Masyarakat, Semua ASN	Masyarakat, Semua ASN	Kab. Tapin	Kab. Tapin	1. 0,75	1. 0,75	503.994.300	503.994.300	0	PENDAP ATAN ASLI DAERAH (PAD)	PENDAP ATAN ASLI DAERAH (PAD)	1. 0,75	529.194.015	Dinas Kebudayaan Dan Pariwisata	
3.26.2.2.02.4	Pengadaan/Pemeliharaan/Rehabilitasi Sarana dan Prasarana dalam Pengelolaan Kawasan Wisata Strategis Pariwisata Kabupaten/Kota	1. Jumlah sarana dan prasarana pariwisata yang terpelihara	1. Jumlah sarana dan prasarana pariwisata yang terpelihara	Masyarakat, Semua ASN	Masyarakat, Semua ASN	Kab. Tapin	Kab. Tapin	1. 4 Buah	1. 4 Buah	443.799.300	443.799.300	0	PENDAP ATAN ASLI DAERAH (PAD)	PENDAP ATAN ASLI DAERAH (PAD)	1. 4 Buah	465.989.265	Dinas Kebudayaan Dan Pariwisata	
3.26.2.2.02.6	Pemberdayaan Masyarakat dalam Pengelolaan Kawasan Strategis Pariwisata Kabupaten/Kota	1. Jumlah Pembinaan	1. Jumlah Pembinaan	Masyarakat, Semua ASN	Masyarakat, Semua ASN	Kab. Tapin	Kab. Tapin	1. 2 Kali	1. 2 Kali	60.195.000	60.195.000	0	PENDAP ATAN ASLI DAERAH (PAD)	PENDAP ATAN ASLI DAERAH (PAD)	1. 2 Kali	63.204.750	Dinas Kebudayaan Dan Pariwisata	
3.26.2.2.03	Pengelolaan Destinasi Pariwisata Kabupaten/Kota	1. Persentase sarana dan prasarana destinasi pariwisata yang terpenuhi	1. Persentase sarana dan prasarana destinasi pariwisata yang terpenuhi	Masyarakat, Semua ASN	Masyarakat, Semua ASN	Kab. Tapin	Kab. Tapin	1. 0,3	1. 0,3	3.113.835.700	2.271.587.700	(-842.248.000)	PENDAP ATAN ASLI DAERAH (PAD)	PENDAP ATAN ASLI DAERAH (PAD)	1. 0,3	2.385.167.085	Dinas Kebudayaan Dan Pariwisata	



No.	Urusan/Bidang Urusan/Program/Kegiatan/ Sub Kegiatan	Indikator Kinerja Program / Kegiatan / Sub Kegiatan		Rencana Tahun 2022												Perkiraan Maju Tahun 2023		SKPD Penanggung jawab
				Kelompok Sasaran		Lokasi		Target Capaian		Pagu Indikatif		Sumber Dana		Target Capaian	Pagu Indikatif			
				Sebelum	Sesudah	Sebelum	Sesudah	Sebelum	Sesudah	Sebelum	Sesudah	Sebelum	Sesudah					
1	2	3	4	5	6	7	8	9	10	11	12	13 = 12-11	14	15	16	17	18	
3.26.2.2.03.4	Pengadaan/Pereliharaan/Rehabilitasi Sarana dan Prasarana dalam Pengelolaan Destinasi Pariwisata Kabupaten/Kota	1. Jumlah sarana dan prasarana pariwisata yang terpenuhi	1. Jumlah sarana dan prasarana pariwisata yang terpenuhi	Masyarakat, Semua ASN	Masyarakat, Semua ASN	Kab. Tapin	Kab. Tapin	1. 11 Buah	1. 11 Buah	3.113.835.700	2.271.587.700	(- 842.248.000)	PENDAP ATAN ASLI DAERAH (PAD)	PENDAP ATAN ASLI DAERAH (PAD)	1. 11 Buah	2.385.167.085	Dinas Kebudayaan Dan Pariwisata	
3.26.2.2.04	Penetapan Tanda Daftar Usaha Pariwisata Daerah Kabupaten/Kota	1. Persentase Destinasi Wisata yang dikembangkan	1. Persentase Destinasi Wisata yang dikembangkan	Masyarakat, Semua ASN	Masyarakat, Semua ASN	Kab. Tapin	Kab. Tapin	1. 0,3	1. 0,3	72.529.000	72.529.000	0	PENDAP ATAN ASLI DAERAH (PAD)	PENDAP ATAN ASLI DAERAH (PAD)	1. 0,3	76.155.450	Dinas Kebudayaan Dan Pariwisata	
3.26.2.2.04.4	Pembinaan dan Pengawasan Usaha Pariwisata	1. Jumlah Usaha Pariwisata yang dibina	1. Jumlah Usaha Pariwisata yang dibina	Masyarakat, Semua ASN	Masyarakat, Semua ASN	Kab. Tapin	Kab. Tapin	1. 5 Buah	1. 5 Buah	72.529.000	72.529.000	0	PENDAP ATAN ASLI DAERAH (PAD)	PENDAP ATAN ASLI DAERAH (PAD)	1. 5 Buah	76.155.450	Dinas Kebudayaan Dan Pariwisata	
3.26.3	Program Pemasaran Pariwisata	1. Persentase Destinasi Wisata yang dipasarkan	1. Persentase Destinasi Wisata yang dipasarkan					1. 40%	1. 40%	1.032.291.900	750.230.800	(- 282.061.100)				787.742.340		
3.26.3.2.01	Pemasaran Pariwisata Dalam dan Luar Negeri Daya Tarik, Destinasi dan Kawasan Strategis Pariwisata Kabupaten/Kota	1. Persentase promosi pariwisata	1. Persentase promosi pariwisata	Masyarakat, Semua ASN	Masyarakat, Semua ASN	Kab. Tapin	Kab. Tapin	1. 0,35	1. 0,35	1.032.291.900	750.230.800	(- 282.061.100)	PENDAP ATAN ASLI DAERAH (PAD)	PENDAP ATAN ASLI DAERAH (PAD)	1. 0,35	787.742.340	Dinas Kebudayaan Dan Pariwisata	
3.26.3.2.01.1	Penguatan Promosi melalui Media Cetak, Elektronik, dan Media Lainnya Baik Dalam dan Luar Negeri	1. Jumlah Alat Promosi Pariwisata yang tersedia	1. Jumlah Alat Promosi Pariwisata yang tersedia	Masyarakat, Semua ASN	Masyarakat, Semua ASN	Kab. Tapin	Kab. Tapin	1. 6 Buah	1. 6 Buah	312.902.500	296.902.500	(- 16.000.000)	PENDAP ATAN ASLI DAERAH (PAD)	PENDAP ATAN ASLI DAERAH (PAD)	1. 6 Buah	311.747.625	Dinas Kebudayaan Dan Pariwisata	
3.26.3.2.01.2	Fasilitas Kegiatan Pemasaran Pariwisata Baik dalam dan Luar Negeri Pariwisata Kabupaten/Kota	1. Jumlah promosi pariwisata	1. Jumlah promosi pariwisata	Masyarakat, Semua ASN	Masyarakat, Semua ASN	Kab. Tapin	Kab. Tapin	1. 6 Kali	1. 6 Kali	468.891.900	266.588.300	(- 202.303.600)	PENDAP ATAN ASLI DAERAH (PAD)	PENDAP ATAN ASLI DAERAH (PAD)	1. 6 Kali	279.917.715	Dinas Kebudayaan Dan Pariwisata	
3.26.3.2.01.3	Penyediaan Data dan Penyebaran Informasi Pariwisata Kabupaten/Kota, Baik Dalam dan Luar Negeri	1. Jumlah informasi pariwisata	1. Jumlah informasi pariwisata	Masyarakat, Semua ASN	Masyarakat, Semua ASN	Kab. Tapin	Kab. Tapin	1. 48 Buah	1. 48 Buah	84.170.000	84.170.000	0	PENDAP ATAN ASLI DAERAH (PAD)	PENDAP ATAN ASLI DAERAH (PAD)	1. 48 Buah	88.378.500	Dinas Kebudayaan Dan Pariwisata	
3.26.3.2.01.4	Peningkatan Kerja Sama dan Kemitraan Pariwisata Dalam dan Luar Negeri	1. Jumlah dokumen	1. Jumlah dokumen	Masyarakat, Semua ASN	Masyarakat, Semua ASN	Kab. Tapin	Kab. Tapin	1. 1 Buah	1. 1 Buah	166.327.500	102.570.000	(- 63.757.500)	PENDAP ATAN ASLI DAERAH (PAD)	PENDAP ATAN ASLI DAERAH (PAD)	1. 1 Buah	107.698.500	Dinas Kebudayaan Dan Pariwisata	
3.26.4	Program Pengembangan Ekonomi Kreatif Melalui Pemanfaatan Dan Perlindungan Hak Kekayaan Intelektual	1. Persentase kelompok sadar wisata yang aktif	1. Persentase kelompok sadar wisata yang aktif					1. 30%	1. 30%	58.861.000	58.861.000	0				61.804.050		
3.26.4.2.02	Pengembangan Ekosistem Ekonomi Kreatif	1. Persentase Pokdarwis yang mengikuti pelatihan/bimtek kepariwisataan	1. Persentase Pokdarwis yang mengikuti pelatihan/bimtek kepariwisataan	Masyarakat, Semua ASN	Masyarakat, Semua ASN	Kab. Tapin	Kab. Tapin	1. 0,8	1. 0,8	58.861.000	58.861.000	0	PENDAP ATAN ASLI DAERAH (PAD)	PENDAP ATAN ASLI DAERAH (PAD)	1. 0,8	61.804.050	Dinas Kebudayaan Dan Pariwisata	
3.26.4.2.02.9	Penyusunan Rencana Aksi Pengembangan Ekonomi Kreatif	1. Jumlah dokumen	1. Jumlah dokumen	Masyarakat, Semua ASN	Masyarakat, Semua ASN	Kab. Tapin	Kab. Tapin	1. 1 Dokumen	1. 1 Dokumen	58.861.000	58.861.000	0	PENDAP ATAN ASLI DAERAH (PAD)	PENDAP ATAN ASLI DAERAH (PAD)	1. 1 Dokumen	61.804.050	Dinas Kebudayaan Dan Pariwisata	
3.26.5	Program Pengembangan Sumber Daya Pariwisata Dan Ekonomi Kreatif	1. Persentase kelompok sadar wisata yang aktif	1. Persentase kelompok sadar wisata yang aktif					1. 30%	1. 30%	208.346.300	208.346.300	0				218.763.615		
3.26.5.2.01	Pelaksanaan Peningkatan Kapasitas Sumber Daya Manusia Pariwisata dan Ekonomi Kreatif Tingkat Dasar	1. Persentase Pokdarwis yang dibina	1. Persentase Pokdarwis yang dibina	Masyarakat, Semua ASN	Masyarakat, Semua ASN	Kab. Tapin	Kab. Tapin	1. 0,3	1. 0,3	185.762.300	185.762.300	0	PENDAP ATAN ASLI DAERAH (PAD)	PENDAP ATAN ASLI DAERAH (PAD)	1. 0,3	195.050.415	Dinas Kebudayaan Dan Pariwisata	
3.26.5.2.01.1	Pengembangan Kompetensi SDM Pariwisata dan Ekonomi Kreatif Tingkat Dasar yang Dikembangkan Kompetensinya	1. Jumlah SDM Pariwisata dan Ekonomi Kreatif Tingkat Dasar yang Dikembangkan Kompetensinya	1. Jumlah SDM Pariwisata dan Ekonomi Kreatif Tingkat Dasar yang Dikembangkan Kompetensinya	Masyarakat, Semua ASN	Masyarakat, Semua ASN	Kab. Tapin	Kab. Tapin	1. 1 Orang	1. 1 Orang	0	0	0	PENDAP ATAN ASLI DAERAH (PAD)	PENDAP ATAN ASLI DAERAH (PAD)	1. 1 Orang	0	Dinas Kebudayaan Dan Pariwisata	
3.26.5.2.01.2	Peningkatan Peran Serta Masyarakat dalam Pengembangan	1. Jumlah peserta	1. Jumlah peserta	Masyarakat, Semua ASN	Masyarakat, Semua ASN	Kab. Tapin	Kab. Tapin	1. 50 Orang	1. 50 Orang	94.762.800	94.762.800	0	PENDAP ATAN ASLI	PENDAP ATAN ASLI	1. 50 Orang	99.500.940	Dinas Kebudayaan Dan Pariwisata	



No.	Urusan/Bidang Urusan/Program/Kegiatan/ Sub Kegiatan	Indikator Kinerja Program / Kegiatan / Sub Kegiatan		Rencana Tahun 2022												Perkiraan Maju Tahun 2023		SKPD Penanggung jawab
				Kelompok Sasaran		Lokasi		Target Capaian		Pagu Indikatif		Sumber Dana		Target Capaian	Pagu Indikatif			
				Sebelum	Sesudah	Sebelum	Sesudah	Sebelum	Sesudah	Sebelum	Sesudah	Sebelum	Sesudah					
1	2	3	4	5	6	7	8	9	10	11	12	13 = 12-11	14	15	16	17	18	
	Kemitraan Pariwisata			ASN	ASN									DAERAH (PAD)	DAERAH (PAD)			Pariwisata
3.26.5.2.01.3	Pelatihan Dasar SDM Kepariwisata bagi Masyarakat, Guru dan Pelajar (Mahasiswa dan/atau Siswa)	1. Jumlah peserta	1. Jumlah peserta	Masyarakat, Semua ASN	Masyarakat, Semua ASN	Kab. Tapin	Kab. Tapin	1. 50 Orang	1. 50 Orang	59.161.500	59.161.500	0	PENDAP ATAN ASLI DAERAH (PAD)	PENDAP ATAN ASLI DAERAH (PAD)	1. 50 Orang	62.119.575	Dinas Kebudayaan Dan Pariwisata	
3.26.5.2.01.5	Fasilitasi Proses Kreasi, Produksi, Distribusi Konsumsi dan Konservasi Ekonomi Kreatif	1. Jumlah peserta	1. Jumlah peserta	Masyarakat, Semua ASN	Masyarakat, Semua ASN	Kab. Tapin	Kab. Tapin	1. 50 Orang	1. 50 Orang	31.838.000	31.838.000	0	PENDAP ATAN ASLI DAERAH (PAD)	PENDAP ATAN ASLI DAERAH (PAD)	1. 50 Orang	33.429.900	Dinas Kebudayaan Dan Pariwisata	
3.26.5.2.02	Pengembangan Kapasitas Pelaku Ekonomi Kreatif	1. Persentase pelaku usaha yang mengikuti pelatihan/bimtek usaha pariwisata	1. Persentase pelaku usaha yang mengikuti pelatihan/bimtek usaha pariwisata	Masyarakat, Semua ASN	Masyarakat, Semua ASN	Kab. Tapin	Kab. Tapin	1. 0,8	1. 0,8	22.584.000	22.584.000	0	PENDAP ATAN ASLI DAERAH (PAD)	PENDAP ATAN ASLI DAERAH (PAD)	1. 0,8	23.713.200	Dinas Kebudayaan Dan Pariwisata	
3.26.5.2.02.1	Pelatihan, Bimbingan Teknis, dan Pendampingan Ekonomi Kreatif	1. Jumlah peserta	1. Jumlah peserta	Masyarakat, Semua ASN	Masyarakat, Semua ASN	Kab. Tapin	Kab. Tapin	1. 50 Orang	1. 50 Orang	22.584.000	22.584.000	0	PENDAP ATAN ASLI DAERAH (PAD)	PENDAP ATAN ASLI DAERAH (PAD)	1. 50 Orang	23.713.200	Dinas Kebudayaan Dan Pariwisata	
	Dinas Perpustakaan Dan Kearsipan									7.438.036.615	7.488.036.615	50.000.000				7.862.438.446		
2	URUSAN PEMERINTAHAN WAJIB YANG TIDAK BERKAITAN DENGAN PELAYANAN DASAR																	
2.23	Perpustakaan																	
2.23.1	Program Penunjang Urusan Pemerintahan Daerah Kabupaten/Kota	1. Persentase Laporan Kinerja yang disusun dan dilaporkan tepat waktu	1. Persentase Laporan Kinerja yang disusun dan dilaporkan tepat waktu					1. 100%	1. 100%	5.526.339.565	5.736.744.135	210.404.570				6.023.581.342		
2.23.1.2.01	Perencanaan, Penganggaran, dan Evaluasi Kinerja Perangkat Daerah	1. Terlaksananya Perencanaan, Penganggaran, dan Evaluasi Kinerja Perangkat Daerah	1. Terlaksananya Perencanaan, Penganggaran, dan Evaluasi Kinerja Perangkat Daerah	Masyarakat, Semua ASN	Masyarakat, Semua ASN	Kab. Tapin	Kab. Tapin	1. 1 TAHUN	1. 1 TAHUN	19.339.300	19.339.300	0	PENDAP ATAN ASLI DAERAH (PAD)	PENDAP ATAN ASLI DAERAH (PAD)	1. 1 TAHUN	20.306.265	Dinas Perpustakaan Dan Kearsipan	
2.23.1.2.01.6	Koordinasi dan Penyusunan Laporan Capaian Kinerja dan Ikhtisar Realisasi Kinerja SKPD	1. Jumlah dokumen perencanaan dan pelaporan kinerja SKPD yang disusun	1. Jumlah dokumen perencanaan dan pelaporan kinerja SKPD yang disusun	Masyarakat, Semua ASN	Masyarakat, Semua ASN	Kab. Tapin	Kab. Tapin	1. 13 Laporan	1. 13 Laporan	19.339.300	19.339.300	0	PENDAP ATAN ASLI DAERAH (PAD)	PENDAP ATAN ASLI DAERAH (PAD)	1. 13 Laporan	20.306.265	Dinas Perpustakaan Dan Kearsipan	
2.23.1.2.02	Administrasi Keuangan Perangkat Daerah	1. TERLAKSANANYA ADMINISTRASI KEUANGAN PERANGKAT DAERAH	1. TERLAKSANANYA ADMINISTRASI KEUANGAN PERANGKAT DAERAH	Masyarakat, Semua ASN	Masyarakat, Semua ASN	Kab. Tapin	Kab. Tapin	1. 1 TAHUN	1. 1 TAHUN	3.047.866.525	3.047.866.525	0	PENDAP ATAN ASLI DAERAH (PAD)	PENDAP ATAN ASLI DAERAH (PAD)	1. 1 TAHUN	3.200.259.851	Dinas Perpustakaan Dan Kearsipan	
2.23.1.2.02.1	Penyediaan Gaji dan Tunjangan ASN	1. Waktu penyediaan Gaji dan Tunjangan ASN	1. Waktu penyediaan Gaji dan Tunjangan ASN	Masyarakat, Semua ASN	Masyarakat, Semua ASN	Kab. Tapin	Kab. Tapin	1. 12 Bulan	1. 12 Bulan	3.046.873.925	3.046.873.925	0	PENDAP ATAN ASLI DAERAH (PAD)	PENDAP ATAN ASLI DAERAH (PAD)	1. 12 Bulan	3.199.217.621	Dinas Perpustakaan Dan Kearsipan	
2.23.1.2.02.5	Koordinasi dan Penyusunan Laporan Keuangan Akhir Tahun SKPD	1. Jumlah dokumen laporan keuangan SKPD yang disusun	1. Jumlah dokumen laporan keuangan SKPD yang disusun	Masyarakat, Semua ASN	Masyarakat, Semua ASN	Kab. Tapin	Kab. Tapin	1. 2 Laporan	1. 2 Laporan	691.600	691.600	0	PENDAP ATAN ASLI DAERAH (PAD)	PENDAP ATAN ASLI DAERAH (PAD)	1. 2 Laporan	726.180	Dinas Perpustakaan Dan Kearsipan	
2.23.1.2.02.7	Koordinasi dan Penyusunan Laporan Keuangan Bulanan/Triwulan/Semester SKPD	1. Jumlah dokumen laporan keuangan SKPD yang disusun	1. Jumlah dokumen laporan keuangan SKPD yang disusun	Masyarakat, Semua ASN	Masyarakat, Semua ASN	Kab. Tapin	Kab. Tapin	1. 2 Laporan	1. 2 Laporan	301.000	301.000	0	PENDAP ATAN ASLI DAERAH (PAD)	PENDAP ATAN ASLI DAERAH (PAD)	1. 2 Laporan	316.050	Dinas Perpustakaan Dan Kearsipan	
2.23.1.2.06	Administrasi Umum Perangkat Daerah	1. Terlaksananya Administrasi Umum Perangkat Daerah	1. Terlaksananya Administrasi Umum Perangkat Daerah	Masyarakat, Semua ASN	Masyarakat, Semua ASN	Kab. Tapin	Kab. Tapin	1. 1 TAHUN	1. 1 TAHUN	561.703.100	737.762.803	176.059.703	PENDAP ATAN ASLI DAERAH (PAD)	PENDAP ATAN ASLI DAERAH (PAD)	1. 1 TAHUN	774.650.943	Dinas Perpustakaan Dan Kearsipan	
2.23.1.2.06.1	Penyediaan Komponen Instalasi Listrik/Penerangan Bangunan Kantor	1. Waktu penyediaan komponen instalasi listrik/penerangan bangunan kantor (bln)	1. Waktu penyediaan komponen instalasi listrik/penerangan bangunan kantor (bln)	Masyarakat, Semua ASN	Masyarakat, Semua ASN	Kab. Tapin	Kab. Tapin	1. 12 Bulan	1. 12 Bulan	2.262.500	7.745.460	5.482.960	PENDAP ATAN ASLI DAERAH (PAD)	PENDAP ATAN ASLI DAERAH (PAD)	1. 12 Bulan	8.132.733	Dinas Perpustakaan Dan Kearsipan	



No.	Urusan/Bidang Urusan/Program/Kegiatan/ Sub Kegiatan	Indikator Kinerja Program / Kegiatan / Sub Kegiatan		Rencana Tahun 2022												Perkiraan Maju Tahun 2023		SKPD Penanggung jawab
				Kelompok Sasaran		Lokasi		Target Capaian		Pagu Indikatif		Sumber Dana		Target Capaian	Pagu Indikatif			
				Sebelum	Sesudah	Sebelum	Sesudah	Sebelum	Sesudah	Sebelum	Sesudah	Sebelum	Sesudah					
1	2	3	4	5	6	7	8	9	10	11	12	13 = 12-11	14	15	16	17	18	
2.23.1.2.06.2	Penyediaan Peralatan dan Perlengkapan Kantor	1. Waktu Penyediaan Peralatan dan Perlengkapan Kantor (bln)	1. Waktu Penyediaan Peralatan dan Perlengkapan Kantor (bln)	Masyarakat, Semua ASN	Masyarakat, Semua ASN	Kab. Tapin	Kab. Tapin	1. 12 Bulan	1. 12 Bulan	40.964.700	46.948.800	5.984.100	PENDAP ATAN ASLI DAERAH (PAD)	PENDAP ATAN ASLI DAERAH (PAD)	1. 12 Bulan	49.296.240	Dinas Perpustakaan Dan Kearsipan	
2.23.1.2.06.4	Penyediaan Bahan Logistik Kantor	1. Waktu Penyediaan Bahan Logistik Kantor (bln)	1. Waktu Penyediaan Bahan Logistik Kantor (bln)	Masyarakat, Semua ASN	Masyarakat, Semua ASN	Kab. Tapin	Kab. Tapin	1. 12 Bulan	1. 12 Bulan	99.081.100	96.766.100	(- 2.315.000)	PENDAP ATAN ASLI DAERAH (PAD)	PENDAP ATAN ASLI DAERAH (PAD)	1. 12 Bulan	101.604.405	Dinas Perpustakaan Dan Kearsipan	
2.23.1.2.06.5	Penyediaan Barang Cetak dan Penggandaan	1. Waktu penyediaan barang cetakan dan penggandaan (bln)	1. Waktu penyediaan barang cetakan dan penggandaan (bln)	Masyarakat, Semua ASN	Masyarakat, Semua ASN	Kab. Tapin	Kab. Tapin	1. 12 Bulan	1. 12 Bulan	27.616.800	27.616.800	0	PENDAP ATAN ASLI DAERAH (PAD)	PENDAP ATAN ASLI DAERAH (PAD)	1. 12 Bulan	28.997.640	Dinas Perpustakaan Dan Kearsipan	
2.23.1.2.06.7	Penyediaan Bahan/Material	1. Waktu penyediaan Bahan/material	1. Waktu penyediaan Bahan/material	Masyarakat, Semua ASN	Masyarakat, Semua ASN	Kab. Tapin	Kab. Tapin	1. 12 Bulan	1. 12 Bulan	2.133.000	7.605.685	5.472.685	PENDAP ATAN ASLI DAERAH (PAD)	PENDAP ATAN ASLI DAERAH (PAD)	1. 12 Bulan	7.985.969	Dinas Perpustakaan Dan Kearsipan	
2.23.1.2.06.8	Fasilitasi Kunjungan Tamu	1. Waktu Penyediaan Fasilitasi Kunjungan Tamu	1. Waktu Penyediaan Fasilitasi Kunjungan Tamu	Masyarakat, Semua ASN	Masyarakat, Semua ASN	Kab. Tapin	Kab. Tapin	1. 12 Bulan	1. 12 Bulan	9.200.000	4.175.000	(- 5.025.000)	PENDAP ATAN ASLI DAERAH (PAD)	PENDAP ATAN ASLI DAERAH (PAD)	1. 12 Bulan	4.383.750	Dinas Perpustakaan Dan Kearsipan	
2.23.1.2.06.9	Penyelenggaraan Rapat Koordinasi dan Konsultasi SKPD	1. Waktu pelaksanaan rapat - rapat koordinasi dan konsultasi dalam dan luar daerah	1. Waktu pelaksanaan rapat - rapat koordinasi dan konsultasi dalam dan luar daerah	Masyarakat, Semua ASN	Masyarakat, Semua ASN	Kab. Tapin	Kab. Tapin	1. 12 Bulan	1. 12 Bulan	380.445.000	546.904.958	166.459.958	PENDAP ATAN ASLI DAERAH (PAD)	PENDAP ATAN ASLI DAERAH (PAD)	1. 12 Bulan	574.250.206	Dinas Perpustakaan Dan Kearsipan	
2.23.1.2.07	Pengadaan Barang Milik Daerah Penunjang Urusan Pemerintah Daerah	1. Terlaksananya Pengadaan Barang Milik Daerah Penunjang Urusan Pemerintah Daerah	1. Terlaksananya Pengadaan Barang Milik Daerah Penunjang Urusan Pemerintah Daerah	Masyarakat, Semua ASN	Masyarakat, Semua ASN	Kab. Tapin	Kab. Tapin	1. 1 TAHUN	1. 1 TAHUN	1.247.490.500	1.319.525.207	72.034.707	PENDAP ATAN ASLI DAERAH (PAD)	PENDAP ATAN ASLI DAERAH (PAD)	1. 1 TAHUN	1.385.501.467	Dinas Perpustakaan Dan Kearsipan	
2.23.1.2.07.6	Pengadaan Peralatan dan Mesin Lainnya	1. Jumlah Pengadaan Barang Milik Daerah	1. Jumlah Pengadaan Barang Milik Daerah	Masyarakat, Semua ASN	Masyarakat, Semua ASN	Kab. Tapin	Kab. Tapin	1. 85 Buah	1. 85 Buah	169.775.300	234.040.007	64.264.707	PENDAP ATAN ASLI DAERAH (PAD)	PENDAP ATAN ASLI DAERAH (PAD)	1. 85 Buah	245.742.007	Dinas Perpustakaan Dan Kearsipan	
2.23.1.2.07.11	Pengadaan Sarana dan Prasarana Pendukung Gedung Kantor atau Bangunan Lainnya yang Disediakan	1. Jumlah Unit Sarana dan Prasarana Pendukung Gedung Kantor atau Bangunan Lainnya yang Disediakan	1. Jumlah Unit Sarana dan Prasarana Pendukung Gedung Kantor atau Bangunan Lainnya yang Disediakan	Masyarakat, Semua ASN	Masyarakat, Semua ASN	Kab. Tapin	Kab. Tapin	1. 1 Unit	1. 1 Unit	1.077.715.200	1.085.485.200	7.770.000	PENDAP ATAN ASLI DAERAH (PAD)	PENDAP ATAN ASLI DAERAH (PAD)	1. 1 Unit	1.139.759.460	Dinas Perpustakaan Dan Kearsipan	
2.23.1.2.08	Penyediaan Jasa Penunjang Urusan Pemerintahan Daerah	1. Terlaksananya Penyediaan Jasa Penunjang Urusan Pemerintahan Daerah	1. Terlaksananya Penyediaan Jasa Penunjang Urusan Pemerintahan Daerah	Masyarakat, Semua ASN	Masyarakat, Semua ASN	Kab. Tapin	Kab. Tapin	1. 1 TAHUN	1. 1 TAHUN	387.765.440	327.334.800	(- 60.430.640)	PENDAP ATAN ASLI DAERAH (PAD)	PENDAP ATAN ASLI DAERAH (PAD)	1. 1 TAHUN	343.701.540	Dinas Perpustakaan Dan Kearsipan	
2.23.1.2.08.1	Penyediaan Jasa Surat Menyurat	1. Waktu penyediaan jasa surat menyurat (bln)	1. Waktu penyediaan jasa surat menyurat (bln)	Masyarakat, Semua ASN	Masyarakat, Semua ASN	Kab. Tapin	Kab. Tapin	1. 12 Bulan	1. 12 Bulan	1.160.000	1.740.000	580.000	PENDAP ATAN ASLI DAERAH (PAD)	PENDAP ATAN ASLI DAERAH (PAD)	1. 12 Bulan	1.827.000	Dinas Perpustakaan Dan Kearsipan	
2.23.1.2.08.2	Penyediaan Jasa Komunikasi, Sumber Daya Air dan Listrik	1. Waktu penyediaan jasa komunikasi sumberdaya air dan listrik (bln)	1. Waktu penyediaan jasa komunikasi sumberdaya air dan listrik (bln)	Masyarakat, Semua ASN	Masyarakat, Semua ASN	Kab. Tapin	Kab. Tapin	1. 12 Bulan	1. 12 Bulan	247.026.240	180.015.600	(- 67.010.640)	PENDAP ATAN ASLI DAERAH (PAD)	PENDAP ATAN ASLI DAERAH (PAD)	1. 12 Bulan	189.016.380	Dinas Perpustakaan Dan Kearsipan	
2.23.1.2.08.4	Penyediaan Jasa Pelayanan Umum Kantor	1. Waktu penyediaan jasa pelayanan umum kantor (bln)	1. Waktu penyediaan jasa pelayanan umum kantor (bln)	Masyarakat, Semua ASN	Masyarakat, Semua ASN	Kab. Tapin	Kab. Tapin	1. 12 Bulan	1. 12 Bulan	139.579.200	145.579.200	6.000.000	PENDAP ATAN ASLI DAERAH (PAD)	PENDAP ATAN ASLI DAERAH (PAD)	1. 12 Bulan	152.858.160	Dinas Perpustakaan Dan Kearsipan	
2.23.1.2.09	Pemeliharaan Barang Milik Daerah Penunjang Urusan Pemerintahan Daerah	1. Terlaksananya Pemeliharaan Barang Milik Daerah Penunjang Urusan Pemerintahan Daerah	1. Terlaksananya Pemeliharaan Barang Milik Daerah Penunjang Urusan Pemerintahan Daerah	Masyarakat, Semua ASN	Masyarakat, Semua ASN	Kab. Tapin	Kab. Tapin	1. 1 TAHUN	1. 1 TAHUN	262.174.700	284.915.500	22.740.800	PENDAP ATAN ASLI DAERAH (PAD)	PENDAP ATAN ASLI DAERAH (PAD)	1. 1 TAHUN	299.161.275	Dinas Perpustakaan Dan Kearsipan	
2.23.1.2.09.1	Penyediaan Jasa Pemeliharaan, Biaya Pemeliharaan, dan Pajak Kendaraan Perorangan Dinas atau Kendaraan Dinas Jabatan	1. Waktu pemeliharaan rutin/berkala kendaraan dinas/operasional (bln)	1. Waktu pemeliharaan rutin/berkala kendaraan dinas/operasional (bln)	Masyarakat, Semua ASN	Masyarakat, Semua ASN	Kab. Tapin	Kab. Tapin	1. 12 Bulan	1. 12 Bulan	35.847.200	42.713.000	6.865.800	PENDAP ATAN ASLI DAERAH (PAD)	PENDAP ATAN ASLI DAERAH (PAD)	1. 12 Bulan	44.848.650	Dinas Perpustakaan Dan Kearsipan	



No.	Urusan/Bidang Urusan/Program/Kegiatan/ Sub Kegiatan	Indikator Kinerja Program / Kegiatan / Sub Kegiatan		Rencana Tahun 2022												Perkiraan Maju Tahun 2023		SKPD Penanggung jawab
				Kelompok Sasaran		Lokasi		Target Capaian		Pagu Indikatif		Sumber Dana		Target Capaian	Pagu Indikatif			
				Sebelum	Sesudah	Sebelum	Sesudah	Sebelum	Sesudah	Sebelum	Sesudah	Sebelum	Sesudah					
1	2	3	4	5	6	7	8	9	10	11	12	13 = 12-11	14	15	16	17	18	
2.23.1.2.09.6	Pemeliharaan Peralatan dan Mesin Lainnya	1. Waktu Pemeliharaan Peralatan dan Mesin Lainnya (bln)	1. Waktu Pemeliharaan Peralatan dan Mesin Lainnya (bln)	Masyarakat, Semua ASN	Masyarakat, Semua ASN	Kab. Tapin	Kab. Tapin	1. 12 Bulan	1. 12 Bulan	22.075.000	20.075.000	(- 2.000.000)	PENDAP ATAN ASLI DAERAH (PAD)	PENDAP ATAN ASLI DAERAH (PAD)	1. 12 Bulan	21.078.750	Dinas Perpustakaan Dan Kearsipan	
2.23.1.2.09.9	Pemeliharaan/Rehabilitasi Gedung Kantor dan Bangunan Lainnya	1. Waktu Pemeliharaan/Rehabilitasi Gedung Kantor dan Bangunan Lainnya (bln)	1. Waktu Pemeliharaan/Rehabilitasi Gedung Kantor dan Bangunan Lainnya (bln)	Masyarakat, Semua ASN	Masyarakat, Semua ASN	Kab. Tapin	Kab. Tapin	1. 12 Bulan	1. 12 Bulan	204.252.500	222.127.500	17.875.000	PENDAP ATAN ASLI DAERAH (PAD)	PENDAP ATAN ASLI DAERAH (PAD)	1. 12 Bulan	233.233.875	Dinas Perpustakaan Dan Kearsipan	
2.23.2	Program Pembinaan Perpustakaan	1. Persentase Pemustaka (pengunjung perpustakaan)	1. Persentase Pemustaka (pengunjung perpustakaan)					1. 12%	1. 12%	1.466.696.750	1.305.674.250	(- 161.022.500)				1.370.957.963		
2.23.2.2.01	Pengelolaan Perpustakaan Tingkat Daerah Kabupaten/Kota	1. Persentase Perpustakaan yang dapat diakses pemustaka 2. Persentase Perpustakaan yang dapat diakses pemustaka	1. Persentase Perpustakaan yang dapat diakses pemustaka 2. Persentase Perpustakaan yang dapat diakses pemustaka	Masyarakat, Semua ASN	Masyarakat, Semua ASN	Kab. Tapin	Kab. Tapin	1. 5,97 % 2. 5,97 %	1. 5,97 % 2. 5,97 %	1.263.623.950	1.149.360.250	(- 114.263.700)	PENDAP ATAN ASLI DAERAH (PAD)	PENDAP ATAN ASLI DAERAH (PAD)	1. 5,97 % 2. 5,97 %	1.206.828.263	Dinas Perpustakaan Dan Kearsipan	
2.23.2.2.01.2	Pengembangan Perpustakaan di Tingkat Daerah Kabupaten/Kota	1. Jumlah unit perabot yang diadakan untuk perpustakaan umum provinsi Kab/Kota	1. Jumlah unit perabot yang diadakan untuk perpustakaan umum provinsi Kab/Kota	Masyarakat, Semua ASN	Masyarakat, Semua ASN	Kab. Tapin	Kab. Tapin	1. 28 Buah	1. 28 Buah	325.075.000	332.055.400	6.980.400	PENDAP ATAN ASLI DAERAH (PAD)	PENDAP ATAN ASLI DAERAH (PAD)	1. 28 Buah	348.658.170	Dinas Perpustakaan Dan Kearsipan	
2.23.2.2.01.6	Peningkatan Kapasitas Tenaga Perpustakaan dan Pustakawan Tingkat Daerah Kabupaten/Kota	1. Jumlah tenaga pengelola Perpustakaan yang terampil (org)	1. Jumlah tenaga pengelola Perpustakaan yang terampil (org)	Masyarakat, Semua ASN	Masyarakat, Semua ASN	Kab. Tapin	Kab. Tapin	1. 132 org	1. 132 org	56.529.000	42.279.000	(- 14.250.000)	PENDAP ATAN ASLI DAERAH (PAD)	PENDAP ATAN ASLI DAERAH (PAD)	1. 132 org	44.392.950	Dinas Perpustakaan Dan Kearsipan	
2.23.2.2.01.7	Pengembangan Layanan Perpustakaan Rujukan Tingkat Kabupaten/Kota	1. Jumlah orang yang dilayani dengan baik (org)	1. Jumlah orang yang dilayani dengan baik (org)	Masyarakat, Semua ASN	Masyarakat, Semua ASN	Kab. Tapin	Kab. Tapin	1. 15000 org	1. 15000 org	649.313.250	542.319.150	(- 106.994.100)	PENDAP ATAN ASLI DAERAH (PAD)	PENDAP ATAN ASLI DAERAH (PAD)	1. 15000 org	569.435.108	Dinas Perpustakaan Dan Kearsipan	
2.23.2.2.01.9	Pengelolaan dan Pengembangan Bahan Pustaka	1. Jumlah penambahan koleksi bahan Perpustakaan (buku)	1. Jumlah penambahan koleksi bahan Perpustakaan (buku)	Masyarakat, Semua ASN	Masyarakat, Semua ASN	Kab. Tapin	Kab. Tapin	1. 900 buku	1. 900 buku	232.706.700	232.706.700	0	PENDAP ATAN ASLI DAERAH (PAD)	PENDAP ATAN ASLI DAERAH (PAD)	1. 900 buku	244.342.035	Dinas Perpustakaan Dan Kearsipan	
2.23.2.2.02	Pembudayaan Gemar Membaca Tingkat Daerah Kabupaten/Kota	1. Persentase Perpustakaan yang dapat diakses pemustaka	1. Persentase Perpustakaan yang dapat diakses pemustaka	Masyarakat, Semua ASN	Masyarakat, Semua ASN	Kab. Tapin	Kab. Tapin	1. 5,97 %	1. 5,97 %	203.072.800	156.314.000	(- 46.758.800)	PENDAP ATAN ASLI DAERAH (PAD)	PENDAP ATAN ASLI DAERAH (PAD)	1. 5,97 %	164.129.700	Dinas Perpustakaan Dan Kearsipan	
2.23.2.2.02.1	Sosialisasi Budaya Baca dan Literasi pada Satuan Pendidikan Dasar dan Pendidikan Khusus serta Masyarakat	1. Jumlah jenis alat promosi yang tercetak (jenis)	1. Jumlah jenis alat promosi yang tercetak (jenis)	Masyarakat, Semua ASN	Masyarakat, Semua ASN	Kab. Tapin	Kab. Tapin	1. 5 jenis	1. 5 jenis	15.598.800	20.340.000	4.741.200	PENDAP ATAN ASLI DAERAH (PAD)	PENDAP ATAN ASLI DAERAH (PAD)	1. 5 jenis	21.357.000	Dinas Perpustakaan Dan Kearsipan	
2.23.2.2.02.3	Pemberian Penghargaan Gerakan Budaya Gemar Membaca	1. Jumlah pengunjung (pemustaka) (org)	1. Jumlah pengunjung (pemustaka) (org)	Masyarakat, Semua ASN	Masyarakat, Semua ASN	Kab. Tapin	Kab. Tapin	1. 15000 org	1. 15000 org	187.474.000	135.974.000	(- 51.500.000)	PENDAP ATAN ASLI DAERAH (PAD)	PENDAP ATAN ASLI DAERAH (PAD)	1. 15000 org	142.772.700	Dinas Perpustakaan Dan Kearsipan	
2.24	Kearsipan																	
2.24.2	Program Pengelolaan Arsip	1. Persentase peningkatan SKPD yang menerapkan pengelolaan kearsipan sesuai NSPK	1. Persentase peningkatan SKPD yang menerapkan pengelolaan kearsipan sesuai NSPK					1. 4%	1. 4%	338.130.300	348.798.230	10.667.930				366.238.142		
2.24.2.2.01	Pengelolaan Arsip Dinamis Daerah Kabupaten/Kota	1. Persentase pengelolaan arsip terampil	1. Persentase pengelolaan arsip terampil	Masyarakat, Semua ASN	Masyarakat, Semua ASN	Kab. Tapin	Kab. Tapin	1. 0,6	1. 0,6	206.788.300	254.868.230	48.079.930	PENDAP ATAN ASLI DAERAH (PAD)	PENDAP ATAN ASLI DAERAH (PAD)	1. 0,6	267.611.642	Dinas Perpustakaan Dan Kearsipan	
2.24.2.2.01.1	Penciptaan dan Penggunaan Arsip Dinamis	1. Jumlah SKPD/Kecamatan/Kelurahan/Desa arsip yang ditata sesuai NSPK	1. Jumlah SKPD/Kecamatan/Kelurahan/Desa arsip yang ditata sesuai NSPK	Masyarakat, Semua ASN	Masyarakat, Semua ASN	Kab. Tapin	Kab. Tapin	1. 10 Unit	1. 10 Unit	87.691.700	125.052.520	37.360.820	PENDAP ATAN ASLI DAERAH (PAD)	PENDAP ATAN ASLI DAERAH (PAD)	1. 10 Unit	131.305.146	Dinas Perpustakaan Dan Kearsipan	
2.24.2.2.01.2	Pemeliharaan dan Penyusutan Arsip Dinamis	1. Jumlah arsip yang di pelihara (Box) yang sesuai NSPK	1. Jumlah arsip yang di pelihara (Box) yang sesuai NSPK	Masyarakat, Semua ASN	Masyarakat, Semua ASN	Kab. Tapin	Kab. Tapin	1. 100 Box	1. 100 Box	76.336.600	88.610.710	12.274.110	PENDAP ATAN ASLI DAERAH (PAD)	PENDAP ATAN ASLI DAERAH (PAD)	1. 100 Box	93.041.246	Dinas Perpustakaan Dan Kearsipan	





No.	Urusan/Bidang Urusan/Program/Kegiatan/ Sub Kegiatan	Indikator Kinerja Program / Kegiatan / Sub Kegiatan		Rencana Tahun 2022												Perkiraan Maju Tahun 2023		SKPD Penanggung jawab
				Kelompok Sasaran		Lokasi		Target Capaian		Pagu Indikatif		Sumber Dana		Target Capaian	Pagu Indikatif			
				Sebelum	Sesudah	Sebelum	Sesudah	Sebelum	Sesudah	Sebelum	Sesudah	Sebelum	Sesudah					
1	2	3	4	5	6	7	8	9	10	11	12	13 = 12-11	14	15	16	17	18	
2.24.2.2.01.3	Pengawasan Arsip Dinamis Kewenangan Kabupaten/Kota	1. Jumlah laporan hasil pengawasan kearsipan internal	1. Jumlah laporan hasil pengawasan kearsipan internal	Masyarakat, Semua ASN	Masyarakat, Semua ASN	Kab. Tapin	Kab. Tapin	1.5 Laporan	1.5 Laporan	42.760.000	41.205.000	(-1.555.000)	PENDAP ATAN ASLI DAERAH (PAD)	PENDAP ATAN ASLI DAERAH (PAD)	1.5 Laporan	43.265.250	Dinas Perpustakaan Dan Kearsipan	
2.24.2.2.02	Pengelolaan Arsip Statis Daerah Kabupaten/Kota	1. Persentase SKPD dan Unit kerja yang melakukan penataan arsip sesuai NSPK	1. Persentase SKPD dan Unit kerja yang melakukan penataan arsip sesuai NSPK	Masyarakat, Semua ASN	Masyarakat, Semua ASN	Kab. Tapin	Kab. Tapin	1.06	1.06	131.342.000	93.930.000	(-37.412.000)	PENDAP ATAN ASLI DAERAH (PAD)	PENDAP ATAN ASLI DAERAH (PAD)	1.06	98.626.500	Dinas Perpustakaan Dan Kearsipan	
2.24.2.2.02.2	Akuisisi, Pengolahan, Preservasi, dan Akses Arsip Statis	1. Jumlah SKPD/Kecamatan/Kelurahan/Desa arsip yang dikelola sesuai NSPK	1. Jumlah SKPD/Kecamatan/Kelurahan/Desa arsip yang dikelola sesuai NSPK	Masyarakat, Semua ASN	Masyarakat, Semua ASN	Kab. Tapin	Kab. Tapin	1.3 Unit	1.3 Unit	131.342.000	93.930.000	(-37.412.000)	PENDAP ATAN ASLI DAERAH (PAD)	PENDAP ATAN ASLI DAERAH (PAD)	1.3 Unit	98.626.500	Dinas Perpustakaan Dan Kearsipan	
2.24.3	Program Perlindungan Dan Penyelamatan Arsip	1. Persentase peningkatan SKPD yang menerapkan pengelolaan kearsipan sesuai NSPK	1. Persentase peningkatan SKPD yang menerapkan pengelolaan kearsipan sesuai NSPK					1.4%	1.4%	106.870.000	96.820.000	(-10.050.000)				101.661.000		
2.24.3.2.01	Pemusnahan Arsip Dilindungi Pemerintah Daerah Kabupaten/Kota yang Memiliki Retensi di Bawah 10 (sepuluh) Tahun	1. Persentase SKPD dan Unit kerja yang melakukan penataan arsip sesuai NSPK	1. Persentase SKPD dan Unit kerja yang melakukan penataan arsip sesuai NSPK	Masyarakat, Semua ASN	Masyarakat, Semua ASN	Kab. Tapin	Kab. Tapin	1.06	1.06	106.870.000	96.820.000	(-10.050.000)	PENDAP ATAN ASLI DAERAH (PAD)	PENDAP ATAN ASLI DAERAH (PAD)	1.06	101.661.000	Dinas Perpustakaan Dan Kearsipan	
2.24.3.2.01.1	Penilaian, Penetapan dan Pelaksanaan Pemusnahan Arsip yang Memiliki Retensi di Bawah 10 (sepuluh) Tahun	1. Jumlah terlaksananya kegiatan pemusnahan arsip sesuai NSPK	1. Jumlah terlaksananya kegiatan pemusnahan arsip sesuai NSPK	Masyarakat, Semua ASN	Masyarakat, Semua ASN	Kab. Tapin	Kab. Tapin	1.1 Unit	1.1 Unit	106.870.000	96.820.000	(-10.050.000)	PENDAP ATAN ASLI DAERAH (PAD)	PENDAP ATAN ASLI DAERAH (PAD)	1.1 Unit	101.661.000	Dinas Perpustakaan Dan Kearsipan	
	Dinas Perikanan									7.939.693.817	8.389.693.817	450.000.000				8.809.178.508		
3	URUSAN PEMERINTAHAN PILIHAN																	
3.25	Kelautan dan Perikanan																	
3.25.1	Program Penunjang Urusan Pemerintahan Daerah Kabupaten/Kota	1. Persentase Laporan Kinerja yang disusun dan dilaporkan tepat waktu	1. Persentase Laporan Kinerja yang disusun dan dilaporkan tepat waktu					1.100%	1.100%	6.158.619.503	6.140.299.503	(-18.320.000)				6.447.314.478		
3.25.1.2.01	Perencanaan, Penganggaran, dan Evaluasi Kinerja Perangkat Daerah	1. Terlaksananya Perencanaan, Penganggaran, dan Evaluasi Kinerja Perangkat Daerah	1. Terlaksananya Perencanaan, Penganggaran, dan Evaluasi Kinerja Perangkat Daerah	Masyarakat, Semua ASN	Masyarakat, Semua ASN	Kab. Tapin	Kab. Tapin	1.1 TAHUN	1.1 TAHUN	234.350.000	207.500.000	(-26.850.000)	PENDAP ATAN ASLI DAERAH (PAD)	PENDAP ATAN ASLI DAERAH (PAD)	1.1 TAHUN	217.875.000	Dinas Perikanan	
3.25.1.2.01.6	Koordinasi dan Penyusunan Laporan Capaian Kinerja dan Ikhtisar Realisasi Kinerja SKPD	1. Jumlah Laporan Capaian Kinerja dan Ikhtisar Realisasi Kinerja SKPD dan Laporan Hasil Koordinasi Penyusunan Laporan Capaian Kinerja dan Ikhtisar Realisasi Kinerja SKPD	1. Jumlah Laporan Capaian Kinerja dan Ikhtisar Realisasi Kinerja SKPD dan Laporan Hasil Koordinasi Penyusunan Laporan Capaian Kinerja dan Ikhtisar Realisasi Kinerja SKPD	Masyarakat, Semua ASN	Masyarakat, Semua ASN	Kab. Tapin	Kab. Tapin	1.1 Laporan	1.1 Laporan	234.350.000	207.500.000	(-26.850.000)	PENDAP ATAN ASLI DAERAH (PAD)	PENDAP ATAN ASLI DAERAH (PAD)	1.1 Laporan	217.875.000	Dinas Perikanan	
3.25.1.2.02	Administrasi Keuangan Perangkat Daerah	1. TERLAKSANANYA ADMINISTRASI KEUANGAN PERANGKAT DAERAH	1. TERLAKSANANYA ADMINISTRASI KEUANGAN PERANGKAT DAERAH	Masyarakat, Semua ASN	Masyarakat, Semua ASN	Kab. Tapin	Kab. Tapin	1.1 TAHUN	1.1 TAHUN	4.060.302.903	4.060.302.903	0	PENDAP ATAN ASLI DAERAH (PAD)	PENDAP ATAN ASLI DAERAH (PAD)	1.1 TAHUN	4.263.318.048	Dinas Perikanan	
3.25.1.2.02.1	Penyediaan Gaji dan Tunjangan ASN	1. Jumlah Orang yang Menerima Gaji dan Tunjangan ASN	1. Jumlah Orang yang Menerima Gaji dan Tunjangan ASN	Masyarakat, Semua ASN	Masyarakat, Semua ASN	Kab. Tapin	Kab. Tapin	1.1 Orang/bulan	1.1 Orang/bulan	4.000.800.803	4.000.800.803	0	PENDAP ATAN ASLI DAERAH (PAD)	PENDAP ATAN ASLI DAERAH (PAD)	1.1 Orang/bulan	4.200.840.843	Dinas Perikanan	
3.25.1.2.02.5	Koordinasi dan Penyusunan Laporan Keuangan Akhir Tahun SKPD	1. Jumlah Laporan Keuangan Akhir Tahun SKPD dan Laporan Hasil Koordinasi Penyusunan Laporan Keuangan Akhir Tahun SKPD	1. Jumlah Laporan Keuangan Akhir Tahun SKPD dan Laporan Hasil Koordinasi Penyusunan Laporan Keuangan Akhir Tahun SKPD	Masyarakat, Semua ASN	Masyarakat, Semua ASN	Kab. Tapin	Kab. Tapin	1.1 Laporan	1.1 Laporan	22.600.000	22.600.000	0	PENDAP ATAN ASLI DAERAH (PAD)	PENDAP ATAN ASLI DAERAH (PAD)	1.1 Laporan	23.730.000	Dinas Perikanan	
3.25.1.2.02.7	Koordinasi dan Penyusunan Laporan Keuangan Bulanan/Triwulanan/Semesteran SKPD	1. Jumlah Laporan Keuangan Bulanan/ Triwulanan/ Semesteran SKPD dan Laporan Hasil Koordinasi Penyusunan Laporan Keuangan Bulanan/Triwulanan/Semesteran SKPD	1. Jumlah Laporan Keuangan Bulanan/ Triwulanan/ Semesteran SKPD dan Laporan Hasil Koordinasi Penyusunan Laporan Keuangan Bulanan/Triwulanan/Semesteran SKPD	Masyarakat, Semua ASN	Masyarakat, Semua ASN	Kab. Tapin	Kab. Tapin	1.1 Laporan	1.1 Laporan	36.902.100	36.902.100	0	PENDAP ATAN ASLI DAERAH (PAD)	PENDAP ATAN ASLI DAERAH (PAD)	1.1 Laporan	38.747.205	Dinas Perikanan	



No.	Urusan/Bidang Urusan/Program/Kegiatan/ Sub Kegiatan	Indikator Kinerja Program / Kegiatan / Sub Kegiatan		Rencana Tahun 2022											Perkiraan Maju Tahun 2023		SKPD Penanggung jawab
				Kelompok Sasaran		Lokasi		Target Capaian		Pagu Indikatif		Sumber Dana			Target Capaian	Pagu Indikatif	
				Sebelum	Sesudah	Sebelum	Sesudah	Sebelum	Sesudah	Sebelum	Sesudah	Jumlah Perubahan (+/-)	Sebelum	Sesudah			
3	4	5	6	7	8	9	10	11	12	13 = 12-11	14	15	16	17	18		
3.25.1.2.06	Administrasi Umum Perangkat Daerah	1. Terlaksananya Administrasi Umum Perangkat Daerah	1. Terlaksananya Administrasi Umum Perangkat Daerah	Masyarakat, Semua ASN	Masyarakat, Semua ASN	Kab. Tapin	Kab. Tapin	1. 1 TAHUN	1. 1 TAHUN	767.519.600	825.932.100	58.412.500	PENDAP ATAN ASLI DAERAH (PAD)	PENDAP ATAN ASLI DAERAH (PAD)	1. 1 TAHUN	867.228.705	Dinas Perikanan
3.25.1.2.06.1	Penyediaan Komponen Instalasi Listrik/Penerangan Bangunan Kantor	1. Jumlah Paket Komponen Instalasi Listrik/Penerangan Bangunan Kantor yang Disediakan	1. Jumlah Paket Komponen Instalasi Listrik/Penerangan Bangunan Kantor yang Disediakan	Masyarakat, Semua ASN	Masyarakat, Semua ASN	Kab. Tapin	Kab. Tapin	1. 1 Paket	1. 1 Paket	31.889.000	31.889.000	0	PENDAP ATAN ASLI DAERAH (PAD)	PENDAP ATAN ASLI DAERAH (PAD)	1. 1 Paket	33.483.450	Dinas Perikanan
3.25.1.2.06.2	Penyediaan Peralatan dan Perlengkapan Kantor	1. Jumlah Paket Peralatan dan Perlengkapan Kantor yang Disediakan	1. Jumlah Paket Peralatan dan Perlengkapan Kantor yang Disediakan	Masyarakat, Semua ASN	Masyarakat, Semua ASN	Kab. Tapin	Kab. Tapin	1. 1 Paket	1. 1 Paket	50.731.000	51.731.000	1.000.000	PENDAP ATAN ASLI DAERAH (PAD)	PENDAP ATAN ASLI DAERAH (PAD)	1. 1 Paket	54.317.550	Dinas Perikanan
3.25.1.2.06.4	Penyediaan Bahan Logistik Kantor	1. Jumlah Paket Bahan Logistik Kantor yang Disediakan	1. Jumlah Paket Bahan Logistik Kantor yang Disediakan	Masyarakat, Semua ASN	Masyarakat, Semua ASN	Kab. Tapin	Kab. Tapin	1. 1 Paket	1. 1 Paket	153.854.600	153.854.600	0	PENDAP ATAN ASLI DAERAH (PAD)	PENDAP ATAN ASLI DAERAH (PAD)	1. 1 Paket	161.547.330	Dinas Perikanan
3.25.1.2.06.5	Penyediaan Barang Cetak dan Penggandaan	1. Jumlah Paket Barang Cetak dan Penggandaan yang Disediakan	1. Jumlah Paket Barang Cetak dan Penggandaan yang Disediakan	Masyarakat, Semua ASN	Masyarakat, Semua ASN	Kab. Tapin	Kab. Tapin	1. 1 Paket	1. 1 Paket	4.800.000	6.300.000	1.500.000	PENDAP ATAN ASLI DAERAH (PAD)	PENDAP ATAN ASLI DAERAH (PAD)	1. 1 Paket	6.615.000	Dinas Perikanan
3.25.1.2.06.7	Penyediaan Bahan/Material	1. Jumlah Paket Bahan/Material yang Disediakan	1. Jumlah Paket Bahan/Material yang Disediakan	Masyarakat, Semua ASN	Masyarakat, Semua ASN	Kab. Tapin	Kab. Tapin	1. 1 Paket	1. 1 Paket	3.412.000	3.412.000	0	PENDAP ATAN ASLI DAERAH (PAD)	PENDAP ATAN ASLI DAERAH (PAD)	1. 1 Paket	3.582.600	Dinas Perikanan
3.25.1.2.06.8	Fasilitasi Kunjungan Tamu	1. Jumlah Laporan Fasilitasi Kunjungan Tamu	1. Jumlah Laporan Fasilitasi Kunjungan Tamu	Masyarakat, Semua ASN	Masyarakat, Semua ASN	Kab. Tapin	Kab. Tapin	1. 1 Laporan	1. 1 Laporan	2.400.000	2.400.000	0	PENDAP ATAN ASLI DAERAH (PAD)	PENDAP ATAN ASLI DAERAH (PAD)	1. 1 Laporan	2.520.000	Dinas Perikanan
3.25.1.2.06.9	Penyelenggaraan Rapat Koordinasi dan Konsultasi SKPD	1. Jumlah Laporan Penyelenggaraan Rapat Koordinasi dan Konsultasi SKPD	1. Jumlah Laporan Penyelenggaraan Rapat Koordinasi dan Konsultasi SKPD	Masyarakat, Semua ASN	Masyarakat, Semua ASN	Kab. Tapin	Kab. Tapin	1. 1 Laporan	1. 1 Laporan	520.433.000	576.345.500	55.912.500	PENDAP ATAN ASLI DAERAH (PAD)	PENDAP ATAN ASLI DAERAH (PAD)	1. 1 Laporan	605.162.775	Dinas Perikanan
3.25.1.2.07	Pengadaan Barang Milik Daerah Penunjang Urusan Pemerintah Daerah	1. Terlaksananya Pengadaan Barang Milik Daerah Penunjang Urusan Pemerintah Daerah	1. Terlaksananya Pengadaan Barang Milik Daerah Penunjang Urusan Pemerintah Daerah	Masyarakat, Semua ASN	Masyarakat, Semua ASN	Kab. Tapin	Kab. Tapin	1. 1 TAHUN	1. 1 TAHUN	328.400.200	345.400.200	17.000.000	PENDAP ATAN ASLI DAERAH (PAD)	PENDAP ATAN ASLI DAERAH (PAD)	1. 1 TAHUN	362.670.210	Dinas Perikanan
3.25.1.2.07.6	Pengadaan Peralatan dan Mesin Lainnya	1. Jumlah Unit Peralatan dan Mesin Lainnya yang Disediakan	1. Jumlah Unit Peralatan dan Mesin Lainnya yang Disediakan	Masyarakat, Semua ASN	Masyarakat, Semua ASN	Kab. Tapin	Kab. Tapin	1. 1 Unit	1. 1 Unit	328.400.200	345.400.200	17.000.000	PENDAP ATAN ASLI DAERAH (PAD)	PENDAP ATAN ASLI DAERAH (PAD)	1. 1 Unit	362.670.210	Dinas Perikanan
3.25.1.2.08	Penyediaan Jasa Penunjang Urusan Pemerintahan Daerah	1. Terlaksananya Penyediaan Jasa Penunjang Urusan Pemerintahan Daerah	1. Terlaksananya Penyediaan Jasa Penunjang Urusan Pemerintahan Daerah	Masyarakat, Semua ASN	Masyarakat, Semua ASN	Kab. Tapin	Kab. Tapin	1. 1 TAHUN	1. 1 TAHUN	235.416.400	240.416.400	5.000.000	PENDAP ATAN ASLI DAERAH (PAD)	PENDAP ATAN ASLI DAERAH (PAD)	1. 1 TAHUN	252.437.220	Dinas Perikanan
3.25.1.2.08.2	Penyediaan Jasa Komunikasi, Sumber Daya Air dan Listrik	1. Jumlah Laporan Penyediaan Jasa Komunikasi, Sumber Daya Air dan Listrik yang Disediakan	1. Jumlah Laporan Penyediaan Jasa Komunikasi, Sumber Daya Air dan Listrik yang Disediakan	Masyarakat, Semua ASN	Masyarakat, Semua ASN	Kab. Tapin	Kab. Tapin	1. 1 Laporan	1. 1 Laporan	170.476.400	170.476.400	0	PENDAP ATAN ASLI DAERAH (PAD)	PENDAP ATAN ASLI DAERAH (PAD)	1. 1 Laporan	179.000.220	Dinas Perikanan
3.25.1.2.08.4	Penyediaan Jasa Pelayanan Umum Kantor	1. Jumlah Laporan Penyediaan Jasa Pelayanan Umum Kantor yang Disediakan	1. Jumlah Laporan Penyediaan Jasa Pelayanan Umum Kantor yang Disediakan	Masyarakat, Semua ASN	Masyarakat, Semua ASN	Kab. Tapin	Kab. Tapin	1. 1 Laporan	1. 1 Laporan	64.940.000	69.940.000	5.000.000	PENDAP ATAN ASLI DAERAH (PAD)	PENDAP ATAN ASLI DAERAH (PAD)	1. 1 Laporan	73.437.000	Dinas Perikanan
3.25.1.2.09	Pemeliharaan Barang Milik Daerah Penunjang Urusan Pemerintahan Daerah	1. Terlaksananya Pemeliharaan Barang Milik Daerah Penunjang Urusan Pemerintahan Daerah	1. Terlaksananya Pemeliharaan Barang Milik Daerah Penunjang Urusan Pemerintahan Daerah	Masyarakat, Semua ASN	Masyarakat, Semua ASN	Kab. Tapin	Kab. Tapin	1. 1 TAHUN	1. 1 TAHUN	532.630.400	460.747.900	(-71.882.500)	PENDAP ATAN ASLI DAERAH (PAD)	PENDAP ATAN ASLI DAERAH (PAD)	1. 1 TAHUN	483.785.295	Dinas Perikanan
3.25.1.2.09.1	Penyediaan Jasa Pemeliharaan, Biaya Pemeliharaan, dan Pajak Kendaraan Perorangan Dinas atau Kendaraan Dinas Jabatan	1. Jumlah Kendaraan Perorangan Dinas atau Kendaraan Dinas Jabatan yang Dipelihara dan dibayarkan Pajaknya	1. Jumlah Kendaraan Perorangan Dinas atau Kendaraan Dinas Jabatan yang Dipelihara dan dibayarkan Pajaknya	Masyarakat, Semua ASN	Masyarakat, Semua ASN	Kab. Tapin	Kab. Tapin	1. 1 Unit	1. 1 Unit	216.550.400	216.550.400	0	PENDAP ATAN ASLI DAERAH (PAD)	PENDAP ATAN ASLI DAERAH (PAD)	1. 1 Unit	227.377.920	Dinas Perikanan



No.	Usuran/Bidang Usuran/Program/Kegiatan/ Sub Kegiatan	Indikator Kinerja Program / Kegiatan / Sub Kegiatan		Rencana Tahun 2022												Perkiraan Maju Tahun 2023		SKPD Penanggung jawab
				Kelompok Sasaran		Lokasi		Target Capaian		Pagu Indikatif		Sumber Dana		Target Capaian	Pagu Indikatif			
				Sebelum	Sesudah	Sebelum	Sesudah	Sebelum	Sesudah	Sebelum	Sesudah	Sebelum	Sesudah					
1	2	3	4	5	6	7	8	9	10	11	12	13 = 12-11	14	15	16	17	18	
3.25.1.2.09.6	Pemeliharaan Peralatan dan Mesin Lainnya	1. Jumlah Peralatan dan Mesin Lainnya yang Dipelihara	1. Jumlah Peralatan dan Mesin Lainnya yang Dipelihara	Masyarakat, Semua ASN	Masyarakat, Semua ASN	Kab. Tapin	Kab. Tapin	1. 1 Unit	1. 1 Unit	13.600.000	13.600.000	0	PENDAP ATAN ASLI DAERAH (PAD)	PENDAP ATAN ASLI DAERAH (PAD)	1. 1 Unit	14.280.000	Dinas Perikanan	
3.25.1.2.09.9	Pemeliharaan/Rehabilitasi Gedung Kantor dan Bangunan Lainnya	1. Jumlah Gedung Kantor dan Bangunan Lainnya yang Dipelihara/Direhabilitasi	1. Jumlah Gedung Kantor dan Bangunan Lainnya yang Dipelihara/Direhabilitasi	Masyarakat, Semua ASN	Masyarakat, Semua ASN	Kab. Tapin	Kab. Tapin	1. 1 Unit	1. 1 Unit	302.480.000	230.597.500	(- 71.882.500)	PENDAP ATAN ASLI DAERAH (PAD)	PENDAP ATAN ASLI DAERAH (PAD)	1. 1 Unit	242.127.375	Dinas Perikanan	
3.25.3	Program Pengelolaan Perikanan Tangkap	1. Persentase Realisasi Produksi Perikanan Tangkap	1. Persentase Realisasi Produksi Perikanan Tangkap					1. 100%	1. 100%	229.307.200	624.627.200	395.320.000				655.858.560		
3.25.3.2.01	Pengelolaan Penangkapan Ikan di Wilayah Sungai, Danau, Waduk, Rawa, dan Genangan Air Lainnya yang dapat Dusahakan dalam 1 (satu) Daerah Kabupaten/ Kota	1. waktu pemanfaatan sumberdaya perairan (bulan)	1. waktu pemanfaatan sumberdaya perairan (bulan)	Masyarakat, Semua ASN	Masyarakat, Semua ASN	Kab. Tapin	Kab. Tapin	1. 12 Bulan	1. 12 Bulan	160.188.200	553.008.200	392.820.000	PENDAP ATAN ASLI DAERAH (PAD)	PENDAP ATAN ASLI DAERAH (PAD)	1. 12 Bulan	580.658.610	Dinas Perikanan	
3.25.3.2.01.1	Penyediaan Data dan Informasi Sumber Daya Ikan	1. Jumlah Data dan Informasi Sumber Daya Ikan di Perairan Darat dalam Satu Kabupaten/Kota yang Tersedia	1. Jumlah Data dan Informasi Sumber Daya Ikan di Perairan Darat dalam Satu Kabupaten/Kota yang Tersedia	Masyarakat, Semua ASN	Masyarakat, Semua ASN	Kab. Tapin	Kab. Tapin	1. 1 Dokumen	1. 1 Dokumen	92.988.200	491.248.200	398.260.000	PENDAP ATAN ASLI DAERAH (PAD)	PENDAP ATAN ASLI DAERAH (PAD)	1. 1 Dokumen	515.810.610	Dinas Perikanan	
3.25.3.2.01.3	Penjaminan Ketersediaan Sarana Usaha Perikanan Tangkap	1. Jumlah Sarana Usaha Perikanan Tangkap yang Terjamin dan Tersedia	1. Jumlah Sarana Usaha Perikanan Tangkap yang Terjamin dan Tersedia	Masyarakat, Semua ASN	Masyarakat, Semua ASN	Kab. Tapin	Kab. Tapin	1. 1 Unit	1. 1 Unit	67.200.000	61.760.000	(- 5.440.000)	PENDAP ATAN ASLI DAERAH (PAD)	PENDAP ATAN ASLI DAERAH (PAD)	1. 1 Unit	64.848.000	Dinas Perikanan	
3.25.3.2.02	Pemberdayaan Nelayan Kecil dalam Daerah Kabupaten/Kota	1. Waktu pemanfaatan sumberdaya perairan (bulan)	1. Waktu pemanfaatan sumberdaya perairan (bulan)	Masyarakat, Semua ASN	Masyarakat, Semua ASN	Kab. Tapin	Kab. Tapin	1. 12 Bulan	1. 12 Bulan	69.119.000	71.619.000	2.500.000	PENDAP ATAN ASLI DAERAH (PAD)	PENDAP ATAN ASLI DAERAH (PAD)	1. 12 Bulan	75.199.950	Dinas Perikanan	
3.25.3.2.02.1	Pengembangan Kapasitas Nelayan Kecil	1. Jumlah Nelayan Kecil yang Meningkatkan Kapasitasnya	1. Jumlah Nelayan Kecil yang Meningkatkan Kapasitasnya	Masyarakat, Semua ASN	Masyarakat, Semua ASN	Kab. Tapin	Kab. Tapin	1. 1 Orang	1. 1 Orang	69.119.000	71.619.000	2.500.000	PENDAP ATAN ASLI DAERAH (PAD)	PENDAP ATAN ASLI DAERAH (PAD)	1. 1 Orang	75.199.950	Dinas Perikanan	
3.25.4	Program Pengelolaan Perikanan Budidaya	1. Persentase Realisasi Produksi Perikanan Budidaya	1. Persentase Realisasi Produksi Perikanan Budidaya					1. 100%	1. 100%	1.140.237.214	1.203.237.214	63.000.000				1.263.399.075		
3.25.4.2.02	Pemberdayaan Pembudi Daya Ikan Kecil	1. Jumlah Pemberdayaan Pembudi Daya Ikan Kecil	1. Jumlah Pemberdayaan Pembudi Daya Ikan Kecil	Masyarakat, Semua ASN	Masyarakat, Semua ASN	Kab. Tapin	Kab. Tapin	1. 12 Bulan	1. 12 Bulan	15.500.000	15.500.000	0	PENDAP ATAN ASLI DAERAH (PAD)	PENDAP ATAN ASLI DAERAH (PAD)	1. 12 Bulan	16.275.000	Dinas Perikanan	
3.25.4.2.02.2	Pelaksanaan Fasilitasi Pembentukan dan Pengembangan Kelembagaan Pembudi Daya Ikan Kecil	1. Jumlah Kelompok Nelayan Kecil yang Difasilitasi Pembentukan dan Pengembangan Kelembagaannya	1. Jumlah Kelompok Nelayan Kecil yang Difasilitasi Pembentukan dan Pengembangan Kelembagaannya	Masyarakat, Semua ASN	Masyarakat, Semua ASN	Kab. Tapin	Kab. Tapin	1. 10 Kelompok	1. 10 Kelompok	15.500.000	15.500.000	0	PENDAP ATAN ASLI DAERAH (PAD)	PENDAP ATAN ASLI DAERAH (PAD)	1. 10 Kelompok	16.275.000	Dinas Perikanan	
3.25.4.2.04	Pengelolaan Pembudidayaan Ikan	1. Jumlah Bulan Pengelolaan Pembudidayaan Ikan	1. Jumlah Bulan Pengelolaan Pembudidayaan Ikan	Masyarakat, Semua ASN	Masyarakat, Semua ASN	Kab. Tapin	Kab. Tapin	1. 12 Bulan	1. 12 Bulan	1.124.737.214	1.187.737.214	63.000.000	PENDAP ATAN ASLI DAERAH (PAD)	PENDAP ATAN ASLI DAERAH (PAD)	1. 12 Bulan	1.247.124.075	Dinas Perikanan	
3.25.4.2.04.2	Penyediaan Prasarana Pembudidayaan Ikan dalam 1 (satu) Daerah Kabupaten/Kota	1. Jumlah Prasarana Pembudidayaan Ikan dalam 1 (Satu) Daerah Kabupaten/Kota	1. Jumlah Prasarana Pembudidayaan Ikan dalam 1 (Satu) Daerah Kabupaten/Kota	Masyarakat, Semua ASN	Masyarakat, Semua ASN	Kab. Tapin	Kab. Tapin	1. 1 Unit	1. 1 Unit	780.443.864	843.443.864	63.000.000	PENDAP ATAN ASLI DAERAH (PAD)	PENDAP ATAN ASLI DAERAH (PAD)	1. 1 Unit	885.616.057	Dinas Perikanan	
3.25.4.2.04.3	Penjaminan Ketersediaan Sarana Pembudidayaan Ikan dalam 1 (satu) Daerah Kabupaten/Kota	1. Jumlah Sarana Pembudidayaan Ikan dalam 1 (Satu) Daerah Kabupaten/Kota	1. Jumlah Sarana Pembudidayaan Ikan dalam 1 (Satu) Daerah Kabupaten/Kota	Masyarakat, Semua ASN	Masyarakat, Semua ASN	Kab. Tapin	Kab. Tapin	1. 1 Unit	1. 1 Unit	327.593.350	327.593.350	0	PENDAP ATAN ASLI DAERAH (PAD)	PENDAP ATAN ASLI DAERAH (PAD)	1. 1 Unit	343.973.018	Dinas Perikanan	
3.25.4.2.04.4	Pengelolaan Kesehatan Ikan dan Lingkungan Budidaya dalam 1 (satu) Daerah Kabupaten/Kota	1. Jumlah Hasil Ikan dan Lingkungan Budidaya dalam 1 (Satu) Daerah Kabupaten/Kota yang Terjuhi Melalui Pengelolaan Kesehatan Ikan	1. Jumlah Hasil Ikan dan Lingkungan Budidaya dalam 1 (Satu) Daerah Kabupaten/Kota yang Terjuhi Melalui Pengelolaan Kesehatan Ikan	Masyarakat, Semua ASN	Masyarakat, Semua ASN	Kab. Tapin	Kab. Tapin	1. 1 Dokumen	1. 1 Dokumen	16.700.000	16.700.000	0	PENDAP ATAN ASLI DAERAH (PAD)	PENDAP ATAN ASLI DAERAH (PAD)	1. 1 Dokumen	17.535.000	Dinas Perikanan	
3.25.5	Program Pengawasan Sumber Daya Kelautan Dan Perikanan	1. Persentase Realisasi PENGAWASAN SUMBER DAYA KELAUTAN DAN PERIKANAN	1. Persentase Realisasi PENGAWASAN SUMBER DAYA KELAUTAN DAN PERIKANAN					1. 100%	1. 100%	204.687.800	214.687.800	10.000.000				225.422.190		



No.	Urusan/Bidang Urusan/Program/Kegiatan/ Sub Kegiatan	Indikator Kinerja Program / Kegiatan / Sub Kegiatan		Rencana Tahun 2022												Perkiraan Maju Tahun 2023		SKPD Penanggung jawab
				Kelompok Sasaran		Lokasi		Target Capaian		Pagu Indikatif		Sumber Dana		Target Capaian	Pagu Indikatif			
				Sebelum	Sesudah	Sebelum	Sesudah	Sebelum	Sesudah	Sebelum	Sesudah	Sebelum	Sesudah					
5	6	7	8	9	10	11	12	13 = 12-11	14	15	16	17	18					
3.25.5.2.01	Pengawasan Sumber Daya Perikanan di Wilayah Sungai, Danau, Waduk, Rawa, dan Genangan Air	1. Jumlah Warga Negara dan Aparatur yang Mengikuti Pelatihan Pencegahan dan Mitigasi Bencana	1. Jumlah Warga Negara dan Aparatur yang Mengikuti Pelatihan Pencegahan dan Mitigasi Bencana	Masyarakat, Semua ASN	Masyarakat, Semua ASN	Kab. Tapin	Kab. Tapin	1. 40 Orang	1. 40 Orang	204.687.800	214.687.800	0	10.000.000	PENDAP ATAN ASLI DAERAH (PAD)	PENDAP ATAN ASLI DAERAH (PAD)	1. 40 Orang	225.422.190	Dinas Perikanan
3.25.5.2.01.1	Pengawasan Usaha Perikanan Tangkap di Wilayah Sungai, Danau, Waduk, Rawa, dan Genangan Air Lainnya yang dapat Diusahakan dalam Kabupaten/Kota	1. Jumlah Dokumen Hasil Pengawasan Sumber Daya Perikanan Tangkap di Wilayah Sungai, Danau, Waduk, Rawa, dan Genangan Air Lainnya yang Dapat Diusahakan dalam Kabupaten/Kota	1. Jumlah Dokumen Hasil Pengawasan Sumber Daya Perikanan Tangkap di Wilayah Sungai, Danau, Waduk, Rawa, dan Genangan Air Lainnya yang Dapat Diusahakan dalam Kabupaten/Kota	Masyarakat, Semua ASN	Masyarakat, Semua ASN	Kab. Tapin	Kab. Tapin	1. 1 Dokumen	1. 1 Dokumen	204.687.800	214.687.800	0	10.000.000	PENDAP ATAN ASLI DAERAH (PAD)	PENDAP ATAN ASLI DAERAH (PAD)	1. 1 Dokumen	225.422.190	Dinas Perikanan
3.25.6	Program Pengolahan Dan Pemasaran Hasil Perikanan	1. Persentase realisasi produksi pengolahan hasil ikan	1. Persentase realisasi produksi pengolahan hasil ikan					1. 100%	1. 100%	206.842.100	206.842.100	0					217.184.205	
3.25.6.2.01	Penerbitan Tanda Daftar Usaha Pengolahan Hasil Perikanan bagi Usaha Skala Mikro dan Kecil	1. Jumlah Waktu pengolahan informasi data atas hasil perikanan (Bulan)	1. Jumlah Waktu pengolahan informasi data atas hasil perikanan (Bulan)	Masyarakat, Semua ASN	Masyarakat, Semua ASN	Kab. Tapin	Kab. Tapin	1. 12 Bulan	1. 12 Bulan	36.400.000	36.400.000	0		PENDAP ATAN ASLI DAERAH (PAD)	PENDAP ATAN ASLI DAERAH (PAD)	1. 12 Bulan	38.220.000	Dinas Perikanan
3.25.6.2.01.1	Penyediaan Data dan Informasi Usaha Pemasaran dan Pengolahan Hasil Perikanan dalam 1 (satu) Daerah Kabupaten/Kota	1. Jumlah Data dan Informasi Usaha Pemasaran dan Pengolahan Hasil Perikanan berdasarkan Skala Usaha dan Risiko	1. Jumlah Data dan Informasi Usaha Pemasaran dan Pengolahan Hasil Perikanan berdasarkan Skala Usaha dan Risiko	Masyarakat, Semua ASN	Masyarakat, Semua ASN	Kab. Tapin	Kab. Tapin	1. 1 Dokumen	1. 1 Dokumen	36.400.000	36.400.000	0		PENDAP ATAN ASLI DAERAH (PAD)	PENDAP ATAN ASLI DAERAH (PAD)	1. 1 Dokumen	38.220.000	Dinas Perikanan
3.25.6.2.02	Pembinaan Mutu dan Keamanan Hasil Perikanan bagi Usaha Pengolahan dan Pemasaran Skala Mikro dan Kecil	1. jumlah waktu Pembinaan Mutu dan Keamanan Hasil Perikanan Bagi Usaha Pengolahan dan Pemasaran Skala Mikro dan Kecil	1. jumlah waktu Pembinaan Mutu dan Keamanan Hasil Perikanan Bagi Usaha Pengolahan dan Pemasaran Skala Mikro dan Kecil	Masyarakat, Semua ASN	Masyarakat, Semua ASN	Kab. Tapin	Kab. Tapin	1. 12 Bulan	1. 12 Bulan	5.800.000	4.600.000	(-1.200.000)		PENDAP ATAN ASLI DAERAH (PAD)	PENDAP ATAN ASLI DAERAH (PAD)	1. 12 Bulan	4.830.000	Dinas Perikanan
3.25.6.2.02.1	Pelaksanaan Bimbingan dan Penerapan Persyaratan atau Standar pada Usaha Pengolahan dan Pemasaran Skala Mikro dan Kecil	1. Jumlah Unit Usaha Pengolahan dan Pemasaran Hasil Perikanan yang Mendapatkan Pembinaan Terhadap Penerapan Persyaratan Perizinan Berusaha pada Usaha Pengolahan dan Pemasaran Hasil Perikanan Sesuai Skala Usaha dan Risiko	1. Jumlah Unit Usaha Pengolahan dan Pemasaran Hasil Perikanan yang Mendapatkan Pembinaan Terhadap Penerapan Persyaratan Perizinan Berusaha pada Usaha Pengolahan dan Pemasaran Hasil Perikanan Sesuai Skala Usaha dan Risiko	Masyarakat, Semua ASN	Masyarakat, Semua ASN	Kab. Tapin	Kab. Tapin	1. 1 Unit Usaha	1. 1 Unit Usaha	5.800.000	4.600.000	(-1.200.000)		PENDAP ATAN ASLI DAERAH (PAD)	PENDAP ATAN ASLI DAERAH (PAD)	1. 1 Unit Usaha	4.830.000	Dinas Perikanan
3.25.6.2.03	Penyediaan dan Penyaluran Bahan Baku Industri Pengolahan Ikan dalam 1 (satu) Daerah Kabupaten/ Kota	1. Jumlah Waktu Penyediaan dan Penyaluran Bahan Baku Industri Pengolahan Ikan	1. Jumlah Waktu Penyediaan dan Penyaluran Bahan Baku Industri Pengolahan Ikan	Masyarakat, Semua ASN	Masyarakat, Semua ASN	Kab. Tapin	Kab. Tapin	1. 12 Bulan	1. 12 Bulan	164.642.100	165.842.100	1.200.000		PENDAP ATAN ASLI DAERAH (PAD)	PENDAP ATAN ASLI DAERAH (PAD)	1. 12 Bulan	174.134.205	Dinas Perikanan
3.25.6.2.03.1	Peningkatan Ketersediaan Ikan untuk Konsumsi dan Usaha Pengolahan dalam 1 (satu) Daerah Kabupaten/Kota	1. Jumlah Peningkatan Ketersediaan Ikan untuk Konsumsi dan Usaha Pengolahan Dalam 1 (Satu) Daerah Kabupaten/Kota	1. Jumlah Peningkatan Ketersediaan Ikan untuk Konsumsi dan Usaha Pengolahan Dalam 1 (Satu) Daerah Kabupaten/Kota	Masyarakat, Semua ASN	Masyarakat, Semua ASN	Kab. Tapin	Kab. Tapin	1. 1 Ton	1. 1 Ton	136.894.300	138.094.300	1.200.000		PENDAP ATAN ASLI DAERAH (PAD)	PENDAP ATAN ASLI DAERAH (PAD)	1. 1 Ton	144.999.015	Dinas Perikanan
3.25.6.2.03.2	Pemberian Fasilitas bagi Pelaku Usaha Perikanan Skala Mikro dan Kecil dalam 1 (satu) Daerah Kabupaten/Kota	1. Jumlah Pelaku Usaha Perikanan Skala Mikro dan Kecil dalam 1 (Satu) Daerah Kabupaten/Kota yang Terfasilitasi	1. Jumlah Pelaku Usaha Perikanan Skala Mikro dan Kecil dalam 1 (Satu) Daerah Kabupaten/Kota yang Terfasilitasi	Masyarakat, Semua ASN	Masyarakat, Semua ASN	Kab. Tapin	Kab. Tapin	1. 1 Pelaku Usaha	1. 1 Pelaku Usaha	27.747.800	27.747.800	0		PENDAP ATAN ASLI DAERAH (PAD)	PENDAP ATAN ASLI DAERAH (PAD)	1. 1 Pelaku Usaha	29.135.190	Dinas Perikanan
	Dinas Pertanian									65.790.189.361	65.840.189.361	50.000.000					69.132.198.829	
3	URUSAN PEMERINTAHAN PILIHAN																	
3.27	Pertanian																	
3.27.1	Program Penunjang Urusan Pemerintahan Daerah Kabupaten/Kota	1. Persentase Laporan Kinerja yang disusun dan dilaporkan tepat waktu 2. Persentase unit kerja yang mendapatkan pelayanan administrasi perkantoran 3. Persentase sarana dan prasarana aparatur dalam kondisi baik (%)	1. Persentase Laporan Kinerja yang disusun dan dilaporkan tepat waktu 2. Persentase unit kerja yang mendapatkan pelayanan administrasi perkantoran 3. Persentase sarana dan prasarana aparatur dalam kondisi baik (%)					1. 100% 2. 100% 3. 100%	1. 100% 2. 100% 3. 100%		20.306.688.966	20.356.688.966	50.000.000				21.374.523.414	



No.	Urusan/Bidang Urusan/Program/Kegiatan/ Sub Kegiatan	Indikator Kinerja Program / Kegiatan / Sub Kegiatan		Rencana Tahun 2022												Perkiraan Maju Tahun 2023		SKPD Penanggung jawab
				Kelompok Sasaran		Lokasi		Target Capaian		Pagu Indikatif		Sumber Dana		Target Capaian	Pagu Indikatif			
		Sebelum	Sesudah	Sebelum	Sesudah	Sebelum	Sesudah	Sebelum	Sesudah	Sebelum	Sesudah	16	17					
1	2	3	4	5	6	7	8	9	10	11	12	13 = 12-11	14	15	16	17	18	
		4. Persentase sarana dan prasarana aparatur dalam kondisi baik (%)	4. Persentase sarana dan prasarana aparatur dalam kondisi baik (%)					4. 100%	4. 100%									
3.27.1.2.01	Perencanaan, Penganggaran, dan Evaluasi Kinerja Perangkat Daerah	1. Terlaksananya Perencanaan, Penganggaran, dan Evaluasi Kinerja Perangkat Daerah	1. Terlaksananya Perencanaan, Penganggaran, dan Evaluasi Kinerja Perangkat Daerah	Masyarakat, Semua ASN	Masyarakat, Semua ASN	Kab. Tapin	Kab. Tapin	1. 1 TAHUN	1. 1 TAHUN	82.808.000	82.808.000	0	PENDAP ATAN ASLI DAERAH (PAD)	PENDAP ATAN ASLI DAERAH (PAD)	1. 1 TAHUN	86.948.400	Dinas Pertanian	
3.27.1.2.01.6	Koordinasi dan Penyusunan Laporan Capaian Kinerja dan Ikhtisar Realisasi Kinerja SKPD	1. Jumlah Laporan Capaian Kinerja dan Ikhtisar Realisasi Kinerja SKPD dan Laporan Hasil Koordinasi Penyusunan Laporan Capaian Kinerja dan Ikhtisar Realisasi Kinerja SKPD	1. Jumlah Laporan Capaian Kinerja dan Ikhtisar Realisasi Kinerja SKPD dan Laporan Hasil Koordinasi Penyusunan Laporan Capaian Kinerja dan Ikhtisar Realisasi Kinerja SKPD	Masyarakat, Semua ASN	Masyarakat, Semua ASN	Kab. Tapin	Kab. Tapin	1. 16 Laporan	1. 16 Laporan	82.808.000	82.808.000	0	PENDAP ATAN ASLI DAERAH (PAD)	PENDAP ATAN ASLI DAERAH (PAD)	1. 16 Laporan	86.948.400	Dinas Pertanian	
3.27.1.2.02	Administrasi Keuangan Perangkat Daerah	1. TERLAKSANANYA ADMINISTRASI KEUANGAN PERANGKAT DAERAH 2. TERLAKSANANYA ADMINISTRASI KEUANGAN PERANGKAT DAERAH	1. TERLAKSANANYA ADMINISTRASI KEUANGAN PERANGKAT DAERAH 2. TERLAKSANANYA ADMINISTRASI KEUANGAN PERANGKAT DAERAH	Masyarakat, Semua ASN	Masyarakat, Semua ASN	Kab. Tapin	Kab. Tapin	1. 1 TAHUN 2. 1 TAHUN	1. 1 TAHUN 2. 1 TAHUN	13.192.506.226	13.192.506.226	0	PENDAP ATAN ASLI DAERAH (PAD)	PENDAP ATAN ASLI DAERAH (PAD)	1. 1 TAHUN 2. 1 TAHUN	13.852.131.537	Dinas Pertanian	
3.27.1.2.02.1	Penyediaan Gaji dan Tunjangan ASN	1. Jumlah Orang yang Menerima Gaji dan Tunjangan ASN	1. Jumlah Orang yang Menerima Gaji dan Tunjangan ASN	Masyarakat, Semua ASN	Masyarakat, Semua ASN	Kab. Tapin	Kab. Tapin	1. 122 Orang/Bulan	1. 122 Orang/Bulan	13.115.631.226	13.115.631.226	0	PENDAP ATAN ASLI DAERAH (PAD)	PENDAP ATAN ASLI DAERAH (PAD)	1. 122 Orang/Bulan	13.771.412.787	Dinas Pertanian	
3.27.1.2.02.4	Koordinasi dan Pelaksanaan Akuntansi SKPD	1. Jumlah Dokumen Koordinasi dan Pelaksanaan Akuntansi SKPD	1. Jumlah Dokumen Koordinasi dan Pelaksanaan Akuntansi SKPD	Masyarakat, Semua ASN	Masyarakat, Semua ASN	Kab. Tapin	Kab. Tapin	1. 1 Dokumen	1. 1 Dokumen	39.600.000	39.600.000	0	PENDAP ATAN ASLI DAERAH (PAD)	PENDAP ATAN ASLI DAERAH (PAD)	1. 1 Dokumen	41.580.000	Dinas Pertanian	
3.27.1.2.02.5	Koordinasi dan Penyusunan Laporan Keuangan Akhir Tahun SKPD	1. Jumlah Laporan Keuangan Akhir Tahun SKPD dan Laporan Hasil Koordinasi Penyusunan Laporan Keuangan Akhir Tahun SKPD	1. Jumlah Laporan Keuangan Akhir Tahun SKPD dan Laporan Hasil Koordinasi Penyusunan Laporan Keuangan Akhir Tahun SKPD	Masyarakat, Semua ASN	Masyarakat, Semua ASN	Kab. Tapin	Kab. Tapin	1. 1 Laporan	1. 1 Laporan	5.475.000	5.475.000	0	PENDAP ATAN ASLI DAERAH (PAD)	PENDAP ATAN ASLI DAERAH (PAD)	1. 1 Laporan	5.748.750	Dinas Pertanian	
3.27.1.2.02.7	Koordinasi dan Penyusunan Laporan Keuangan Bulanan/Triwulanan/Semesteran SKPD	1. Jumlah Laporan Keuangan Bulanan/ Triwulanan/ Semesteran SKPD dan Laporan Koordinasi Penyusunan Laporan Keuangan Bulanan/Triwulanan/Semesteran SKPD	1. Jumlah Laporan Keuangan Bulanan/ Triwulanan/ Semesteran SKPD dan Laporan Koordinasi Penyusunan Laporan Keuangan Bulanan/Triwulanan/Semesteran SKPD	Masyarakat, Semua ASN	Masyarakat, Semua ASN	Kab. Tapin	Kab. Tapin	1. 2 Laporan	1. 2 Laporan	31.800.000	31.800.000	0	PENDAP ATAN ASLI DAERAH (PAD)	PENDAP ATAN ASLI DAERAH (PAD)	1. 2 Laporan	33.390.000	Dinas Pertanian	
3.27.1.2.06	Administrasi Umum Perangkat Daerah	1. Terlaksananya Administrasi Umum Perangkat Daerah	1. Terlaksananya Administrasi Umum Perangkat Daerah	Masyarakat, Semua ASN	Masyarakat, Semua ASN	Kab. Tapin	Kab. Tapin	1. 1 TAHUN	1. 1 TAHUN	1.802.089.840	1.802.089.840	0	PENDAP ATAN ASLI DAERAH (PAD)	PENDAP ATAN ASLI DAERAH (PAD)	1. 1 TAHUN	1.892.194.332	Dinas Pertanian	
3.27.1.2.06.2	Penyediaan Peralatan dan Perlengkapan Kantor	1. Jumlah Paket Peralatan dan Perlengkapan Kantor yang Disediakan	1. Jumlah Paket Peralatan dan Perlengkapan Kantor yang Disediakan	Masyarakat, Semua ASN	Masyarakat, Semua ASN	Kab. Tapin	Kab. Tapin	1. 4 Paket	1. 4 Paket	129.984.600	129.984.600	0	PENDAP ATAN ASLI DAERAH (PAD)	PENDAP ATAN ASLI DAERAH (PAD)	1. 4 Paket	136.483.830	Dinas Pertanian	
3.27.1.2.06.4	Penyediaan Bahan Logistik Kantor	1. Jumlah Paket Bahan Logistik Kantor yang Disediakan	1. Jumlah Paket Bahan Logistik Kantor yang Disediakan	Masyarakat, Semua ASN	Masyarakat, Semua ASN	Kab. Tapin	Kab. Tapin	1. 4 Paket	1. 4 Paket	237.460.100	237.460.100	0	PENDAP ATAN ASLI DAERAH (PAD)	PENDAP ATAN ASLI DAERAH (PAD)	1. 4 Paket	249.333.105	Dinas Pertanian	
3.27.1.2.06.5	Penyediaan Barang Cetak dan Penggandaan	1. Jumlah Paket Barang Cetak dan Penggandaan yang Disediakan	1. Jumlah Paket Barang Cetak dan Penggandaan yang Disediakan	Masyarakat, Semua ASN	Masyarakat, Semua ASN	Kab. Tapin	Kab. Tapin	1. 4 Paket	1. 4 Paket	52.353.300	52.353.300	0	PENDAP ATAN ASLI DAERAH (PAD)	PENDAP ATAN ASLI DAERAH (PAD)	1. 4 Paket	54.970.965	Dinas Pertanian	
3.27.1.2.06.7	Penyediaan Bahan/Material	1. Jumlah Paket Bahan/Material yang Disediakan	1. Jumlah Paket Bahan/Material yang Disediakan	Masyarakat, Semua ASN	Masyarakat, Semua ASN	Kab. Tapin	Kab. Tapin	1. 4 Paket	1. 4 Paket	49.006.840	49.006.840	0	PENDAP ATAN ASLI DAERAH (PAD)	PENDAP ATAN ASLI DAERAH (PAD)	1. 4 Paket	51.457.182	Dinas Pertanian	
3.27.1.2.06.8	Fasilitasi Kunjungan Tamu	1. Jumlah Laporan Fasilitasi Kunjungan Tamu	1. Jumlah Laporan Fasilitasi Kunjungan Tamu	Masyarakat, Semua ASN	Masyarakat, Semua ASN	Kab. Tapin	Kab. Tapin	1. 1 Laporan	1. 1 Laporan	16.400.000	16.400.000	0	PENDAP ATAN ASLI DAERAH (PAD)	PENDAP ATAN ASLI DAERAH (PAD)	1. 1 Laporan	17.220.000	Dinas Pertanian	
3.27.1.2.06.9	Penyelenggaraan Rapat Koordinasi dan Konsultasi SKPD	1. Jumlah Laporan Penyelenggaraan Rapat Koordinasi dan Konsultasi	1. Jumlah Laporan Penyelenggaraan Rapat Koordinasi dan Konsultasi	Masyarakat, Semua ASN	Masyarakat, Semua ASN	Kab. Tapin	Kab. Tapin	1. 1 Laporan	1. 1 Laporan	1.316.885.000	1.316.885.000	0	PENDAP ATAN ASLI	PENDAP ATAN ASLI	1. 1 Laporan	1.382.729.250	Dinas Pertanian	



No.	Usuran/Bidang Usuran/Program/Kegiatan/ Sub Kegiatan	Indikator Kinerja Program / Kegiatan / Sub Kegiatan		Rencana Tahun 2022												Perkiraan Maju Tahun 2023		SKPD Penanggung jawab
				Kelompok Sasaran		Lokasi		Target Capaian		Pagu Indikatif		Sumber Dana		Target Capaian	Pagu Indikatif			
		Sebelum	Sesudah	Sebelum	Sesudah	Sebelum	Sesudah	Sebelum	Sesudah	Sebelum	Sesudah	Sebelum	Sesudah					
1	2	3	4	5	6	7	8	9	10	11	12	13 = 12-11	14	15	16	17	18	
		SKPD	SKPD	ASN	ASN									DAERAH (PAD)	DAERAH (PAD)			
3.27.1.2.07	Pengadaan Barang Milik Daerah Penunjang Usuran Pemerintah Daerah	1. Terlaksananya Pengadaan Barang Milik Daerah Penunjang Usuran Pemerintah Daerah	1. Terlaksananya Pengadaan Barang Milik Daerah Penunjang Usuran Pemerintah Daerah	Masyarakat, Semua ASN	Masyarakat, Semua ASN	Kab. Tapin	Kab. Tapin	1. 1 TAHUN	1. 1 TAHUN	3.314.574.000	3.364.574.000	50.000.000		PENDAP ATAN ASLI DAERAH (PAD)	PENDAP ATAN ASLI DAERAH (PAD)	1. 1 TAHUN	3.532.802.700	Dinas Pertanian
3.27.1.2.07.6	Pengadaan Peralatan dan Mesin Lainnya	1. Jumlah Unit Peralatan dan Mesin Lainnya yang Disediakan	1. Jumlah Unit Peralatan dan Mesin Lainnya yang Disediakan	Masyarakat, Semua ASN	Masyarakat, Semua ASN	Kab. Tapin	Kab. Tapin	1. 74 Unit	1. 74 Unit	927.725.400	977.725.400	50.000.000		PENDAP ATAN ASLI DAERAH (PAD)	PENDAP ATAN ASLI DAERAH (PAD)	1. 74 Unit	1.026.611.670	Dinas Pertanian
3.27.1.2.07.9	Pengadaan Gedung Kantor atau Bangunan Lainnya	1. Jumlah Unit Gedung Kantor atau Bangunan Lainnya yang Disediakan	1. Jumlah Unit Gedung Kantor atau Bangunan Lainnya yang Disediakan	Masyarakat, Semua ASN	Masyarakat, Semua ASN	Kab. Tapin	Kab. Tapin	1. 2 Unit	1. 2 Unit	996.730.000	996.730.000	0		PENDAP ATAN ASLI DAERAH (PAD)	PENDAP ATAN ASLI DAERAH (PAD)	1. 2 Unit	1.046.566.500	Dinas Pertanian
3.27.1.2.07.10	Pengadaan Sarana dan Prasarana Gedung Kantor atau Bangunan Lainnya	1. Jumlah Unit Sarana dan Prasarana Gedung Kantor atau Bangunan Lainnya yang Disediakan	1. Jumlah Unit Sarana dan Prasarana Gedung Kantor atau Bangunan Lainnya yang Disediakan	Masyarakat, Semua ASN	Masyarakat, Semua ASN	Kab. Tapin	Kab. Tapin	1. 99 Unit	1. 99 Unit	1.390.118.600	1.390.118.600	0		PENDAP ATAN ASLI DAERAH (PAD)	PENDAP ATAN ASLI DAERAH (PAD)	1. 99 Unit	1.459.624.530	Dinas Pertanian
3.27.1.2.08	Penyediaan Jasa Penunjang Usuran Pemerintahan Daerah	1. Terlaksananya Penyediaan Jasa Penunjang Usuran Pemerintahan Daerah	1. Terlaksananya Penyediaan Jasa Penunjang Usuran Pemerintahan Daerah	Masyarakat, Semua ASN	Masyarakat, Semua ASN	Kab. Tapin	Kab. Tapin	1. 1 TAHUN	1. 1 TAHUN	577.332.800	577.332.800	0		PENDAP ATAN ASLI DAERAH (PAD)	PENDAP ATAN ASLI DAERAH (PAD)	1. 1 TAHUN	606.199.440	Dinas Pertanian
3.27.1.2.08.2	Penyediaan Jasa Komunikasi, Sumber Daya Air dan Listrik	1. Jumlah Laporan Penyediaan Jasa Komunikasi Sumber Daya Air dan Listrik yang Disediakan	1. Jumlah Laporan Penyediaan Jasa Komunikasi Sumber Daya Air dan Listrik yang Disediakan	Masyarakat, Semua ASN	Masyarakat, Semua ASN	Kab. Tapin	Kab. Tapin	1. 1 Laporan	1. 1 Laporan	290.332.800	290.332.800	0		PENDAP ATAN ASLI DAERAH (PAD)	PENDAP ATAN ASLI DAERAH (PAD)	1. 1 Laporan	304.849.440	Dinas Pertanian
3.27.1.2.08.4	Penyediaan Jasa Pelayanan Umum Kantor	1. Jumlah Laporan Penyediaan Jasa Pelayanan Umum Kantor yang Disediakan	1. Jumlah Laporan Penyediaan Jasa Pelayanan Umum Kantor yang Disediakan	Masyarakat, Semua ASN	Masyarakat, Semua ASN	Kab. Tapin	Kab. Tapin	1. 1 Laporan	1. 1 Laporan	287.000.000	287.000.000	0		PENDAP ATAN ASLI DAERAH (PAD)	PENDAP ATAN ASLI DAERAH (PAD)	1. 1 Laporan	301.350.000	Dinas Pertanian
3.27.1.2.09	Pemeliharaan Barang Milik Daerah Penunjang Usuran Pemerintahan Daerah	1. Terlaksananya Pemeliharaan Barang Milik Daerah Penunjang Usuran Pemerintahan Daerah 2. Terlaksananya Pemeliharaan Barang Milik Daerah Penunjang Usuran Pemerintahan Daerah 3. Terlaksananya Pemeliharaan Barang Milik Daerah Penunjang Usuran Pemerintahan Daerah	1. Terlaksananya Pemeliharaan Barang Milik Daerah Penunjang Usuran Pemerintahan Daerah 2. Terlaksananya Pemeliharaan Barang Milik Daerah Penunjang Usuran Pemerintahan Daerah 3. Terlaksananya Pemeliharaan Barang Milik Daerah Penunjang Usuran Pemerintahan Daerah	Masyarakat, Semua ASN	Masyarakat, Semua ASN	Kab. Tapin	Kab. Tapin	1. 1 TAHUN 2. 1 TAHUN 3. 1 TAHUN	1. 1 TAHUN 2. 1 TAHUN 3. 1 TAHUN	1.337.378.100	1.337.378.100	0		PENDAP ATAN ASLI DAERAH (PAD)	PENDAP ATAN ASLI DAERAH (PAD)	1. 1 TAHUN 2. 1 TAHUN 3. 1 TAHUN	1.404.247.005	Dinas Pertanian
3.27.1.2.09.1	Penyediaan Jasa Pemeliharaan, Biaya Pemeliharaan, dan Pajak Kendaraan Perorangan Dinas atau Kendaraan Dinas Jabatan	1. Jumlah Kendaraan Perorangan Dinas atau Kendaraan Dinas Jabatan yang Dipelihara dan dibayarkan Pajaknya	1. Jumlah Kendaraan Perorangan Dinas atau Kendaraan Dinas Jabatan yang Dipelihara dan dibayarkan Pajaknya	Masyarakat, Semua ASN	Masyarakat, Semua ASN	Kab. Tapin	Kab. Tapin	1. 123 Unit	1. 123 Unit	393.243.100	393.243.100	0		PENDAP ATAN ASLI DAERAH (PAD)	PENDAP ATAN ASLI DAERAH (PAD)	1. 123 Unit	412.905.255	Dinas Pertanian
3.27.1.2.09.6	Pemeliharaan Peralatan dan Mesin Lainnya	1. Jumlah Peralatan dan Mesin Lainnya yang Dipelihara	1. Jumlah Peralatan dan Mesin Lainnya yang Dipelihara	Masyarakat, Semua ASN	Masyarakat, Semua ASN	Kab. Tapin	Kab. Tapin	1. 30 Unit	1. 30 Unit	31.250.000	31.250.000	0		PENDAP ATAN ASLI DAERAH (PAD)	PENDAP ATAN ASLI DAERAH (PAD)	1. 30 Unit	32.812.500	Dinas Pertanian
3.27.1.2.09.10	Pemeliharaan/Rehabilitasi Sarana dan Prasarana Gedung Kantor atau Bangunan Lainnya	1. Jumlah Sarana dan Prasarana Gedung Kantor atau Bangunan Lainnya yang Dipelihara/Direhabilitasi	1. Jumlah Sarana dan Prasarana Gedung Kantor atau Bangunan Lainnya yang Dipelihara/Direhabilitasi	Masyarakat, Semua ASN	Masyarakat, Semua ASN	Kab. Tapin	Kab. Tapin	1. 15 Unit	1. 15 Unit	912.885.000	912.885.000	0		PENDAP ATAN ASLI DAERAH (PAD)	PENDAP ATAN ASLI DAERAH (PAD)	1. 15 Unit	958.529.250	Dinas Pertanian
3.27.2	Program Penyediaan Dan Pengembangan Sarana Pertanian	1. Kontribusi Sektor Pertanian Terhadap PDRB (%) 2. Jumlah Surplus Beras (Ton) 3. Persentase Peningkatan Produksi Padi (%) 4. Jumlah Produksi Padi (Ton) 5. Persentase Peningkatan produksi Jagung (%) 6. Jumlah Produksi Jagung (Ton)	1. Kontribusi Sektor Pertanian Terhadap PDRB (%) 2. Jumlah Surplus Beras (Ton) 3. Persentase Peningkatan Produksi Padi (%) 4. Jumlah Produksi Padi (Ton) 5. Persentase Peningkatan produksi Jagung (%) 6. Jumlah Produksi Jagung (Ton)					1. 23.53 % 2. 256749 Ton 3. 1.5 % 4. 422577 Ton 5. 1.5 % 6. 1273 Ton	1. 23.53 % 2. 256749 Ton 3. 1.5 % 4. 422577 Ton 5. 1.5 % 6. 1273 Ton	12.948.152.345	12.948.152.345	0					13.595.559.962	



No.	Urusan/Bidang Urusan/Program/Kegiatan/ Sub Kegiatan	Indikator Kinerja Program / Kegiatan / Sub Kegiatan		Rencana Tahun 2022											Perkiraan Maju Tahun 2023		SKPD Penanggung jawab
				Kelompok Sasaran		Lokasi		Target Capaian		Pagu Indikatif		Sumber Dana		Target Capaian	Pagu Indikatif		
				Sebelum	Sesudah	Sebelum	Sesudah	Sebelum	Sesudah	Sebelum	Sesudah	Sebelum	Sesudah				
1	2	3	4	5	6	7	8	9	10	11	12	13 = 12-11	14	15	16	17	18
		7. Jumlah Produksi Cabai Rawit Hiyung (Ton) 8. Jumlah Produksi Jahe (Ton) 9. Jumlah Produksi Jeruk (Ton) 10. Persentase Peningkatan Produksi Cabe Rawit Hiyung (%) 11. Persentase Peningkatan Produksi Jahe (%) 12. Persentase Peningkatan Produksi Jeruk (%) 13. Jumlah Produksi Karet (Ton) 14. Jumlah Produksi Kelapa Sawit (Ton) 15. Persentase Peningkatan Produksi Karet (%) 16. Persentase Peningkatan Produksi Kelapa Sawit (%) 17. Jumlah Produksi Daging (Ton) 18. Jumlah Produksi Telur (Ton) 19. Persentase Peningkatan Produksi Daging (%) 20. Persentase Peningkatan Produksi Telur (%) 21. Jumlah Produksi Padi (Ton)	7. Jumlah Produksi Cabai Rawit Hiyung (Ton) 8. Jumlah Produksi Jahe (Ton) 9. Jumlah Produksi Jeruk (Ton) 10. Persentase Peningkatan Produksi Cabe Rawit Hiyung (%) 11. Persentase Peningkatan Produksi Jahe (%) 12. Persentase Peningkatan Produksi Jeruk (%) 13. Jumlah Produksi Karet (Ton) 14. Jumlah Produksi Kelapa Sawit (Ton) 15. Persentase Peningkatan Produksi Karet (%) 16. Persentase Peningkatan Produksi Kelapa Sawit (%) 17. Jumlah Produksi Daging (Ton) 18. Jumlah Produksi Telur (Ton) 19. Persentase Peningkatan Produksi Daging (%) 20. Persentase Peningkatan Produksi Telur (%) 21. Jumlah Produksi Padi (Ton)					7. 1412 Ton 8. 495 Ton 9. 16554 Ton 10. 13.79 % 11. 1.51 % 12. 3% 13. 9034 Ton 14. 58388 Ton 15. 3% 16. 5% 17. 5275 Ton 18. 7037 Ton 19. 0.38 % 20. 2.7 % 21. 427.437 Ton	7. 1412 Ton 8. 495 Ton 9. 16554 Ton 10. 13.79 % 11. 1.51 % 12. 3% 13. 9034 Ton 14. 58388 Ton 15. 3% 16. 5% 17. 5275 Ton 18. 7037 Ton 19. 0.38 % 20. 2.7 % 21. 427.437 Ton								
3.27.2.2.01	Pengawasan Penggunaan Sarana Pertanian	1. Produktivitas Padi (Ku/Ha) 2. Produktivitas Padi (Ku/Ha) 3. Produktivitas Padi (Ku/Ha) 4. Produktivitas Padi (Ku/Ha) 5. Produktivitas Padi (Ku/Ha) 6. Produktivitas Padi (Ku/Ha) 7. Produktivitas Padi (Ku/Ha) 8. Produktivitas Padi (Ku/Ha) 9. Produktivitas Padi (Ku/Ha) 10. Produktivitas Padi (Ku/Ha) 11. Produktivitas Padi (Ku/Ha) 12. Produktivitas Padi (Ku/Ha) 13. Produktivitas Padi (Ku/Ha) 14. Produktivitas Padi (Ku/Ha) 15. Produktivitas Padi (Ku/Ha)	1. Produktivitas Padi (Ku/Ha) 2. Produktivitas Padi (Ku/Ha) 3. Produktivitas Padi (Ku/Ha) 4. Produktivitas Padi (Ku/Ha) 5. Produktivitas Padi (Ku/Ha) 6. Produktivitas Padi (Ku/Ha) 7. Produktivitas Padi (Ku/Ha) 8. Produktivitas Padi (Ku/Ha) 9. Produktivitas Padi (Ku/Ha) 10. Produktivitas Padi (Ku/Ha) 11. Produktivitas Padi (Ku/Ha) 12. Produktivitas Padi (Ku/Ha) 13. Produktivitas Padi (Ku/Ha) 14. Produktivitas Padi (Ku/Ha) 15. Produktivitas Padi (Ku/Ha)	Masyarakat, Semua ASN	Masyarakat, Semua ASN	Kab. Tapin	Kab. Tapin	1. 51,48 Ku/Ha 2. 51,48 Ku/Ha 3. 51,48 Ku/Ha 4. 51,48 Ku/Ha 5. 51,48 Ku/Ha 6. 51,48 Ku/Ha 7. 51,48 Ku/Ha 8. 51,48 Ku/Ha 9. 51,48 Ku/Ha 10. 51,48 Ku/Ha 11. 51,48 Ku/Ha 12. 51,48 Ku/Ha 13. 51,48 Ku/Ha 14. 51,48 Ku/Ha 15. 51,48 Ku/Ha	1. 51,48 Ku/Ha 2. 51,48 Ku/Ha 3. 51,48 Ku/Ha 4. 51,48 Ku/Ha 5. 51,48 Ku/Ha 6. 51,48 Ku/Ha 7. 51,48 Ku/Ha 8. 51,48 Ku/Ha 9. 51,48 Ku/Ha 10. 51,48 Ku/Ha 11. 51,48 Ku/Ha 12. 51,48 Ku/Ha 13. 51,48 Ku/Ha 14. 51,48 Ku/Ha 15. 51,48 Ku/Ha	9.901.690.400	9.901.690.400	0	PENDAP ATAN ASLI DAERAH (PAD)	PENDAP ATAN ASLI DAERAH (PAD)	1. 51,48 Ku/Ha 2. 51,48 Ku/Ha 3. 51,48 Ku/Ha 4. 51,48 Ku/Ha 5. 51,48 Ku/Ha 6. 51,48 Ku/Ha 7. 51,48 Ku/Ha 8. 51,48 Ku/Ha 9. 51,48 Ku/Ha 10. 51,48 Ku/Ha 11. 51,48 Ku/Ha 12. 51,48 Ku/Ha 13. 51,48 Ku/Ha 14. 51,48 Ku/Ha 15. 51,48 Ku/Ha	10.396.774.920	Dinas Pertanian
3.27.2.2.01.1	Pengawasan Penggunaan Sarana Pendukung Pertanian sesuai dengan Komoditas, Teknologi dan Spesifik Lokasi	1. Jumlah Pengawasan Penggunaan Sarana Pendukung Pertanian Sesuai dengan Komoditas Teknologi dan Spesifik Lokasi	1. Jumlah Pengawasan Penggunaan Sarana Pendukung Pertanian Sesuai dengan Komoditas Teknologi dan Spesifik Lokasi	Masyarakat, Semua ASN	Masyarakat, Semua ASN	Kab. Tapin	Kab. Tapin	1. 2 Laporan	1. 2 Laporan	4.845.714.000	4.845.714.000	0	PENDAP ATAN ASLI DAERAH (PAD)	PENDAP ATAN ASLI DAERAH (PAD)	1. 2 Laporan	5.087.999.700	Dinas Pertanian
3.27.2.2.01.2	Pendampingan Penggunaan Sarana Pendukung Pertanian	1. Jumlah Pendampingan Penggunaan Sarana Pendukung Pertanian	1. Jumlah Pendampingan Penggunaan Sarana Pendukung Pertanian	Masyarakat, Semua ASN	Masyarakat, Semua ASN	Kab. Tapin	Kab. Tapin	1. 5 Laporan	1. 5 Laporan	5.055.976.400	5.055.976.400	0	PENDAP ATAN ASLI DAERAH (PAD)	PENDAP ATAN ASLI DAERAH (PAD)	1. 5 Laporan	5.308.775.220	Dinas Pertanian



No.	Urusan/Bidang Urusan/Program/Kegiatan/ Sub Kegiatan	Indikator Kinerja Program / Kegiatan / Sub Kegiatan		Rencana Tahun 2022												Perkiraan Maju Tahun 2023		SKPD Penanggung jawab
				Kelompok Sasaran		Lokasi		Target Capaian		Pagu Indikatif		Sumber Dana		Target Capaian	Pagu Indikatif			
				Sebelum	Sesudah	Sebelum	Sesudah	Sebelum	Sesudah	Sebelum	Sesudah	Sebelum	Sesudah					
3	4	5	6	7	8	9	10	11	12	13 = 12-11	14	15	16	17	18			
3.27.2.2.03	Peningkatan Mutu dan Peredaran Benih/Bibit Ternak dan Tanaman Pakan Ternak serta Pakan dalam Daerah Kabupaten/Kota	1. Jumlah Cakupan Wilayah Peningkatan Mutu dan Peredaran Benih/Bibit Ternak dan Tanaman Pakan Ternak serta Pakan dalam Daerah Kabupaten/Kota	1. Jumlah Cakupan Wilayah Peningkatan Mutu dan Peredaran Benih/Bibit Ternak dan Tanaman Pakan Ternak serta Pakan dalam Daerah Kabupaten/Kota	Masyarakat, Semua ASN	Masyarakat, Semua ASN	Kab. Tapin	Kab. Tapin	1. 12 Kecamatan	1. 12 Kecamatan	128.377.600	128.377.600	0	PENDAP ATAN ASLI DAERAH (PAD)	PENDAP ATAN ASLI DAERAH (PAD)	1. 12 Kecamatan	134.796.480	Dinas Pertanian	
3.27.2.2.03.1	Pengawasan Mutu Benih/Bibit Ternak, Bahan Pakan/Pakan/Tanaman Skala Kecil	1. Jumlah Pengawasan Mutu Benih/Bibit Ternak Bahan Pakan/Pakan/Tanaman Skala Kecil	1. Jumlah Pengawasan Mutu Benih/Bibit Ternak Bahan Pakan/Pakan/Tanaman Skala Kecil	Masyarakat, Semua ASN	Masyarakat, Semua ASN	Kab. Tapin	Kab. Tapin	1. 1 Laporan	1. 1 Laporan	128.377.600	128.377.600	0	PENDAP ATAN ASLI DAERAH (PAD)	PENDAP ATAN ASLI DAERAH (PAD)	1. 1 Laporan	134.796.480	Dinas Pertanian	
3.27.2.2.05	Pengendalian dan Pengawasan Penyediaan dan Peredaran Benih/Bibit Ternak, dan Hijauan Pakan Ternak dalam Daerah Kabupaten/Kota	1. Populasi Sapi (ekor) 2. Populasi Sapi (ekor) 3. Populasi Sapi (ekor) 4. Populasi Sapi (ekor)	1. Populasi Sapi (ekor) 2. Populasi Sapi (ekor) 3. Populasi Sapi (ekor) 4. Populasi Sapi (ekor)	Masyarakat, Semua ASN	Masyarakat, Semua ASN	Kab. Tapin	Kab. Tapin	1. 7.495 Ekor 2. 7.495 Ekor 3. 7.495 Ekor 4. 7.495 Ekor	1. 7.495 Ekor 2. 7.495 Ekor 3. 7.495 Ekor 4. 7.495 Ekor	2.918.084.345	2.918.084.345	0	PENDAP ATAN ASLI DAERAH (PAD)	PENDAP ATAN ASLI DAERAH (PAD)	1. 7.495 Ekor 2. 7.495 Ekor 3. 7.495 Ekor 4. 7.495 Ekor	3.063.988.562	Dinas Pertanian	
3.27.2.2.05.1	Penjaminan Peredaran Benih/Bibit Ternak	1. Jumlah Benih/Bibit Ternak yang Beredar	1. Jumlah Benih/Bibit Ternak yang Beredar	Masyarakat, Semua ASN	Masyarakat, Semua ASN	Kab. Tapin	Kab. Tapin	1. 1600 Ekor	1. 1600 Ekor	2.374.913.300	2.374.913.300	0	PENDAP ATAN ASLI DAERAH (PAD)	PENDAP ATAN ASLI DAERAH (PAD)	1. 1600 Ekor	2.493.658.965	Dinas Pertanian	
3.27.2.2.05.4	Penjaminan Peredaran HPT, Bahan Pakan/Pakan	1. Jumlah HPT Bahan Pakan/Pakan yang Beredar	1. Jumlah HPT Bahan Pakan/Pakan yang Beredar	Masyarakat, Semua ASN	Masyarakat, Semua ASN	Kab. Tapin	Kab. Tapin	1. 74000 Ton	1. 74000 Ton	306.629.445	306.629.445	0	PENDAP ATAN ASLI DAERAH (PAD)	PENDAP ATAN ASLI DAERAH (PAD)	1. 74000 Ton	321.960.917	Dinas Pertanian	
3.27.2.2.05.6	Pengawasan Produksi Benih/Bibit Ternak dan HPT, Bahan Pakan/Pakan	1. Jumlah Pengawasan Produksi Benih/Bibit Ternak dan HPT Bahan Pakan/Pakan	1. Jumlah Pengawasan Produksi Benih/Bibit Ternak dan HPT Bahan Pakan/Pakan	Masyarakat, Semua ASN	Masyarakat, Semua ASN	Kab. Tapin	Kab. Tapin	1. 1 Laporan	1. 1 Laporan	236.541.600	236.541.600	0	PENDAP ATAN ASLI DAERAH (PAD)	PENDAP ATAN ASLI DAERAH (PAD)	1. 1 Laporan	248.368.680	Dinas Pertanian	
3.27.3	Program Penyediaan Dan Pengembangan Prasarana Pertanian	1. Persentase lahan sawah fungsional yang terairi (%) 2. Rasio Ketersediaan Alat Mesin Pertanian Pra Panen (%) 3. Rasio Ketersediaan Alat Mesin Pertanian Pasca Panen (%) 4. Persentase lahan sawah fungsional yang terairi	1. Persentase lahan sawah fungsional yang terairi (%) 2. Rasio Ketersediaan Alat Mesin Pertanian Pra Panen (%) 3. Rasio Ketersediaan Alat Mesin Pertanian Pasca Panen (%) 4. Persentase lahan sawah fungsional yang terairi					1. 17.08 % 2. 29.82 % 3. 1.82 % 4. 15%	1. 17.08 % 2. 29.82 % 3. 1.82 % 4. 15%	25.142.872.950	25.142.872.950	0				26.400.016.598		
3.27.3.2.01	Pengembangan Prasarana Pertanian	1. Jumlah Peserta AUTP (Ha)	1. Jumlah Peserta AUTP (Ha)	Masyarakat, Semua ASN	Masyarakat, Semua ASN	Kab. Tapin	Kab. Tapin	1. 3500 Ha	1. 3500 Ha	93.450.500	93.450.500	0	PENDAP ATAN ASLI DAERAH (PAD)	PENDAP ATAN ASLI DAERAH (PAD)	1. 3500 Ha	98.123.025	Dinas Pertanian	
3.27.3.2.01.3	Koordinasi dan Sinkronisasi Prasarana Pendukung Pertanian lainnya	1. Jumlah Koordinasi dan Sinkronisasi Prasarana Pendukung Pertanian Lainnya	1. Jumlah Koordinasi dan Sinkronisasi Prasarana Pendukung Pertanian Lainnya	Masyarakat, Semua ASN	Masyarakat, Semua ASN	Kab. Tapin	Kab. Tapin	1. 1 Laporan	1. 1 Laporan	93.450.500	93.450.500	0	PENDAP ATAN ASLI DAERAH (PAD)	PENDAP ATAN ASLI DAERAH (PAD)	1. 1 Laporan	98.123.025	Dinas Pertanian	
3.27.3.2.02	Pembangunan Prasarana Pertanian	1. Jumlah luas lahan fungsional yang ditanami (Ha) 2. Jumlah luas lahan fungsional yang ditanami (Ha)	1. Jumlah luas lahan fungsional yang ditanami (Ha) 2. Jumlah luas lahan fungsional yang ditanami (Ha)	Masyarakat, Semua ASN	Masyarakat, Semua ASN	Kab. Tapin	Kab. Tapin	1. 63163 Ha 2. 63163 Ha	1. 63163 Ha 2. 63163 Ha	25.049.422.450	25.049.422.450	0	PENDAP ATAN ASLI DAERAH (PAD)	PENDAP ATAN ASLI DAERAH (PAD)	1. 63163 Ha 2. 63163 Ha	26.301.893.573	Dinas Pertanian	
3.27.3.2.02.1	Pembangunan, Rehabilitasi dan Pemeliharaan Jaringan Irigasi Usaha Tani	1. Jumlah Jaringan Irigasi Usaha Tani yang Dibangun Direhabilitasi dan Dipelihara	1. Jumlah Jaringan Irigasi Usaha Tani yang Dibangun Direhabilitasi dan Dipelihara	Masyarakat, Semua ASN	Masyarakat, Semua ASN	Kab. Tapin	Kab. Tapin	1. 13 Unit	1. 13 Unit	2.688.433.950	2.688.433.950	0	PENDAP ATAN ASLI DAERAH (PAD)	PENDAP ATAN ASLI DAERAH (PAD)	1. 13 Unit	2.822.855.648	Dinas Pertanian	
3.27.3.2.02.3	Pembangunan, Rehabilitasi dan Pemeliharaan Jalan Usaha Tani	1. Jalan Usaha Tani yang Dibangun Direhabilitasi dan Dipelihara	1. Jalan Usaha Tani yang Dibangun Direhabilitasi dan Dipelihara	Masyarakat, Semua ASN	Masyarakat, Semua ASN	Kab. Tapin	Kab. Tapin	1. 40 Unit	1. 40 Unit	7.811.961.880	7.811.961.880	0	PENDAP ATAN ASLI DAERAH (PAD)	PENDAP ATAN ASLI DAERAH (PAD)	1. 40 Unit	8.202.559.974	Dinas Pertanian	
3.27.3.2.02.7	Pembangunan, Rehabilitasi dan Pemeliharaan Rumah Potong Hewan	1. Jumlah Rumah Potong Hewan yang Dibangun Direhabilitasi dan Dipelihara	1. Jumlah Rumah Potong Hewan yang Dibangun Direhabilitasi dan Dipelihara	Masyarakat, Semua ASN	Masyarakat, Semua ASN	Kab. Tapin	Kab. Tapin	1. 2 Unit	1. 2 Unit	6.850.000.000	6.850.000.000	0	PENDAP ATAN ASLI DAERAH (PAD)	PENDAP ATAN ASLI DAERAH (PAD)	1. 2 Unit	7.192.500.000	Dinas Pertanian	
3.27.3.2.02.9	Pembangunan, Rehabilitasi dan Pemeliharaan Prasarana	1. Jumlah Prasarana Pertanian Lainnya yang Dibangun Direhabilitasi dan Dipelihara	1. Jumlah Prasarana Pertanian Lainnya yang Dibangun Direhabilitasi dan Dipelihara	Masyarakat, Semua ASN	Masyarakat, Semua ASN	Kab. Tapin	Kab. Tapin	1. 7 Unit	1. 7 Unit	7.699.026.620	7.699.026.620	0	PENDAP ATAN ASLI	PENDAP ATAN ASLI	1. 7 Unit	8.083.977.951	Dinas Pertanian	





No.	Urusan/Bidang Urusan/Program/Kegiatan/ Sub Kegiatan	Indikator Kinerja Program / Kegiatan / Sub Kegiatan		Rencana Tahun 2022												Perkiraan Maju Tahun 2023		SKPD Penanggung jawab
				Kelompok Sasaran		Lokasi		Target Capaian		Pagu Indikatif		Sumber Dana		Target Capaian	Pagu Indikatif			
		Sebelum	Sesudah	Sebelum	Sesudah	Sebelum	Sesudah	Sebelum	Sesudah	Jumlah Perubahan (+/-)	Sebelum	Sesudah						
1	2	3	4	5	6	7	8	9	10	11	12	13 = 12-11	14	15	16	17	18	
	Pertanian Lainnya			ASN	ASN									DAERAH (PAD)	DAERAH (PAD)			
3.27.4	Program Pengendalian Kesehatan Hewan Dan Kesehatan Masyarakat Veteriner	1. Persentase penyakit hewan yg tertangani (%) 2. Persentase Hewan Ternak Bebas Penyakit (%) 3. Persentase penyakit hewan yang tertangani (%)	1. Persentase penyakit hewan yg tertangani (%) 2. Persentase Hewan Ternak Bebas Penyakit (%) 3. Persentase penyakit hewan yang tertangani (%)					1. 100% 2. 100% 3. 100%	1. 100% 2. 100% 3. 100%	552.112.200	552.112.200	0				579.717.810		
3.27.4.2.01	Penjaminan Kesehatan Hewan, Penutupan dan Pembukaan Daerah Wabah Penyakit Hewan Menular Dalam Daerah Kabupaten/Kota	1. Jumlah Hewan yang divaksin dan diobati (Ekor)	1. Jumlah Hewan yang divaksin dan diobati (Ekor)	Masyarakat, Semua ASN	Masyarakat, Semua ASN	Kab. Tapin	Kab. Tapin	1. 6000 Ekor	1. 6000 Ekor	165.475.400	165.475.400	0	PENDAP ATAN ASLI DAERAH (PAD)	PENDAP ATAN ASLI DAERAH (PAD)	1. 6000 Ekor	173.749.170	Dinas Pertanian	
3.27.4.2.01.1	Pengendalian dan Penanggulangan Penyakit Hewan dan Zoonosis	1. Jumlah Wilayah Pengendalian dan Penanggulangan Penyakit Hewan dan Zoonosis	1. Jumlah Wilayah Pengendalian dan Penanggulangan Penyakit Hewan dan Zoonosis	Masyarakat, Semua ASN	Masyarakat, Semua ASN	Kab. Tapin	Kab. Tapin	1. 1 Laporan	1. 1 Laporan	165.475.400	165.475.400	0	PENDAP ATAN ASLI DAERAH (PAD)	PENDAP ATAN ASLI DAERAH (PAD)	1. 1 Laporan	173.749.170	Dinas Pertanian	
3.27.4.2.02	Pengawasan Pemasukan dan Pengeluaran Hewan dan Produk Hewan Daerah Kabupaten/Kota	1. Jumlah Waktu Pelaksanaan Pengawasan Pemasukan dan Pengeluaran Hewan dan Produk Hewan Daerah Kabupaten/Kota	1. Jumlah Waktu Pelaksanaan Pengawasan Pemasukan dan Pengeluaran Hewan dan Produk Hewan Daerah Kabupaten/Kota	Masyarakat, Semua ASN	Masyarakat, Semua ASN	Kab. Tapin	Kab. Tapin	1. 12 Bulan	1. 12 Bulan	9.066.100	9.066.100	0	PENDAP ATAN ASLI DAERAH (PAD)	PENDAP ATAN ASLI DAERAH (PAD)	1. 12 Bulan	9.519.405	Dinas Pertanian	
3.27.4.2.02.3	Pemeriksaan Kesehatan Hewan dan Produk Hewan di Perbatasan Lintas Daerah Kabupaten/Kota	1. Jumlah Pemeriksaan Kesehatan Hewan dan Produk Hewan di Perbatasan Lintas Daerah Kabupaten/Kota	1. Jumlah Pemeriksaan Kesehatan Hewan dan Produk Hewan di Perbatasan Lintas Daerah Kabupaten/Kota	Masyarakat, Semua ASN	Masyarakat, Semua ASN	Kab. Tapin	Kab. Tapin	1. 1 Laporan	1. 1 Laporan	9.066.100	9.066.100	0	PENDAP ATAN ASLI DAERAH (PAD)	PENDAP ATAN ASLI DAERAH (PAD)	1. 1 Laporan	9.519.405	Dinas Pertanian	
3.27.4.2.03	Pengelolaan Pelayanan Jasa Laboratorium dan Jasa Medik Veteriner dalam Daerah Kabupaten/Kota	1. Jumlah Waktu Pengelolaan Pelayanan Jasa Laboratorium dan Jasa Medik Veteriner dalam Daerah Kabupaten/Kota	1. Jumlah Waktu Pengelolaan Pelayanan Jasa Laboratorium dan Jasa Medik Veteriner dalam Daerah Kabupaten/Kota	Masyarakat, Semua ASN	Masyarakat, Semua ASN	Kab. Tapin	Kab. Tapin	1. 12 Bulan	1. 12 Bulan	189.108.100	189.108.100	0	PENDAP ATAN ASLI DAERAH (PAD)	PENDAP ATAN ASLI DAERAH (PAD)	1. 12 Bulan	198.563.505	Dinas Pertanian	
3.27.4.2.03.2	Penyediaan Pelayanan Jasa Medik Veteriner	1. Jumlah Penyediaan Pelayanan Jasa Medik Veteriner	1. Jumlah Penyediaan Pelayanan Jasa Medik Veteriner	Masyarakat, Semua ASN	Masyarakat, Semua ASN	Kab. Tapin	Kab. Tapin	1. 1 Unit	1. 1 Unit	189.108.100	189.108.100	0	PENDAP ATAN ASLI DAERAH (PAD)	PENDAP ATAN ASLI DAERAH (PAD)	1. 1 Unit	198.563.505	Dinas Pertanian	
3.27.4.2.04	Penerapan dan Pengawasan Persyaratan Teknis Kesehatan Masyarakat Veteriner	1. Persentase Administrasi Kepegawaian yang diselesaikan	1. Persentase Administrasi Kepegawaian yang diselesaikan	Masyarakat, Semua ASN	Masyarakat, Semua ASN	Kab. Tapin	Kab. Tapin	1. 100%	1. 100%	188.462.600	188.462.600	0	PENDAP ATAN ASLI DAERAH (PAD)	PENDAP ATAN ASLI DAERAH (PAD)	1. 100%	197.885.730	Dinas Pertanian	
3.27.4.2.04.1	Pendampingan Unit Usaha Hewan dan Produk Hewan	1. Jumlah Pendampingan Unit Usaha Hewan dan Produk Hewan	1. Jumlah Pendampingan Unit Usaha Hewan dan Produk Hewan	Masyarakat, Semua ASN	Masyarakat, Semua ASN	Kab. Tapin	Kab. Tapin	1. 1 Laporan	1. 1 Laporan	188.462.600	188.462.600	0	PENDAP ATAN ASLI DAERAH (PAD)	PENDAP ATAN ASLI DAERAH (PAD)	1. 1 Laporan	197.885.730	Dinas Pertanian	
3.27.5	Program Pengendalian Dan Penanggulangan Bencana Pertanian	1. Waktu Pengendalian dan Penanggulangan Bencana Pertanian Kabupaten/Kota	1. Waktu Pengendalian dan Penanggulangan Bencana Pertanian Kabupaten/Kota					1. 12 Bulan	1. 12 Bulan	823.425.000	823.425.000	0				864.596.250		
3.27.5.2.01	Pengendalian dan Penanggulangan Bencana Pertanian Kabupaten/Kota	1. Jumlah Bahan Pengendalian OPT 2. Jumlah Bahan Pengendalian OPT 3. Jumlah Bahan Pengendalian OPT	1. Jumlah Bahan Pengendalian OPT 2. Jumlah Bahan Pengendalian OPT 3. Jumlah Bahan Pengendalian OPT	Masyarakat, Semua ASN	Masyarakat, Semua ASN	Kab. Tapin	Kab. Tapin	1. 3 Paket 2. 3 Paket 3. 3 Paket	1. 3 Paket 2. 3 Paket 3. 3 Paket	823.425.000	823.425.000	0	PENDAP ATAN ASLI DAERAH (PAD)	PENDAP ATAN ASLI DAERAH (PAD)	1. 3 Paket 2. 3 Paket 3. 3 Paket	864.596.250	Dinas Pertanian	
3.27.5.2.01.1	Pengendalian Organisme Pengganggu Tumbuhan (OPT) Tanaman Pangan, Hortikultura, dan Perkebunan	1. Jumlah Luas Serangan Organisme Pengganggu Tumbuhan (OPT) Tanaman Pangan Hortikultura dan Perkebunan yang Dikendalikan	1. Jumlah Luas Serangan Organisme Pengganggu Tumbuhan (OPT) Tanaman Pangan Hortikultura dan Perkebunan yang Dikendalikan	Masyarakat, Semua ASN	Masyarakat, Semua ASN	Kab. Tapin	Kab. Tapin	1. 1:503472222 22222 Ha	1. 1:503472222 22222 Ha	823.425.000	823.425.000	0	PENDAP ATAN ASLI DAERAH (PAD)	PENDAP ATAN ASLI DAERAH (PAD)	1. 1:503472222 22222 Ha	864.596.250	Dinas Pertanian	
3.27.6	Program Perizinan Usaha Pertanian	1. Persentase Perizinan yang dipenuhi (%)	1. Persentase Perizinan yang dipenuhi (%)					1. 100%	1. 100%	79.790.000	79.790.000	0				83.779.500		
3.27.6.2.01	Penerbitan Izin Usaha Pertanian yang Kegiatan Usahanya dalam Daerah Kabupaten/Kota	1. Persentase Penerbitan Izin (Rekomendasi) Usaha Pertanian yang kegiatan usahanya dalam daerah Kabupaten/Kota	1. Persentase Penerbitan Izin (Rekomendasi) Usaha Pertanian yang kegiatan usahanya dalam daerah Kabupaten/Kota	Masyarakat, Semua ASN	Masyarakat, Semua ASN	Kab. Tapin	Kab. Tapin	1. 100%	1. 100%	79.790.000	79.790.000	0	PENDAP ATAN ASLI DAERAH (PAD)	PENDAP ATAN ASLI DAERAH (PAD)	1. 100%	83.779.500	Dinas Pertanian	
3.27.6.2.01.3	Pembinaan dan Pengawasan Penerapan Izin Usaha Pertanian	1. Jumlah Izin Usaha Pertanian yang Dibina dan Diawasi	1. Jumlah Izin Usaha Pertanian yang Dibina dan Diawasi	Masyarakat, Semua ASN	Masyarakat, Semua ASN	Kab. Tapin	Kab. Tapin	1. 1 Laporan	1. 1 Laporan	79.790.000	79.790.000	0	PENDAP ATAN ASLI DAERAH (PAD)	PENDAP ATAN ASLI DAERAH (PAD)	1. 1 Laporan	83.779.500	Dinas Pertanian	



No.	Urusan/Bidang Urusan/Program/Kegiatan/ Sub Kegiatan	Indikator Kinerja Program / Kegiatan / Sub Kegiatan		Rencana Tahun 2022											Perkiraan Maju Tahun 2023		SKPD Penanggung jawab
				Kelompok Sasaran		Lokasi		Target Capaian		Pagu Indikatif		Sumber Dana		Target Capaian	Pagu Indikatif		
				Sebelum	Sesudah	Sebelum	Sesudah	Sebelum	Sesudah	Sebelum	Sesudah	Sebelum	Sesudah				
1	2	3	4	5	6	7	8	9	10	11	12	13 = 12-11	14	15	16	17	18
3.27.7	Program Penyuluhan Pertanian	1. Persentase Kelas Kelompok Tani Lanjut (%) 2. Persentase Penyuluh yang Bersertifikat Kompetensi Teknis (%)	1. Persentase Kelas Kelompok Tani Lanjut (%) 2. Persentase Penyuluh yang Bersertifikat Kompetensi Teknis (%)					1. 63.76 % 2. 65%	1. 63.76 % 2. 65%	5.937.147.900	5.937.147.900	0				6.234.005.295	
3.27.7.2.01	Pelaksanaan Penyuluhan Pertanian	1. Jumlah Program Penyuluhan Pertanian yang Disusun 2. Jumlah Program Penyuluhan Pertanian yang Disusun 3. Jumlah Program Penyuluhan Pertanian yang Disusun 4. Jumlah Program Penyuluhan Pertanian yang Disusun 5. Jumlah Program Penyuluhan Pertanian yang Disusun 6. Jumlah Program Penyuluhan Pertanian yang Disusun 7. Jumlah Program Penyuluhan Pertanian yang Disusun	1. Jumlah Program Penyuluhan Pertanian yang Disusun 2. Jumlah Program Penyuluhan Pertanian yang Disusun 3. Jumlah Program Penyuluhan Pertanian yang Disusun 4. Jumlah Program Penyuluhan Pertanian yang Disusun 5. Jumlah Program Penyuluhan Pertanian yang Disusun 6. Jumlah Program Penyuluhan Pertanian yang Disusun 7. Jumlah Program Penyuluhan Pertanian yang Disusun	Masyarakat, Semua ASN	Masyarakat, Semua ASN	Kab. Tapin	Kab. Tapin	1. 13 Buku 2. 13 Buku 3. 13 Buku 4. 13 Buku 5. 13 Buku 6. 13 Buku 7. 13 Buku	1. 13 Buku 2. 13 Buku 3. 13 Buku 4. 13 Buku 5. 13 Buku 6. 13 Buku 7. 13 Buku	5.937.147.900	5.937.147.900	0	PENDAP ATAN ASLI DAERAH (PAD)	PENDAP ATAN ASLI DAERAH (PAD)	1. 13 Buku 2. 13 Buku 3. 13 Buku 4. 13 Buku 5. 13 Buku 6. 13 Buku 7. 13 Buku	6.234.005.295	Dinas Pertanian
3.27.7.2.01.1	Peningkatan Kapasitas Kelembagaan Penyuluhan Pertanian di Kecamatan dan Desa	1. Jumlah Kelembagaan Penyuluhan Pertanian di Kecamatan dan Desa yang Ditingkatkan Kapasitasnya	1. Jumlah Kelembagaan Penyuluhan Pertanian di Kecamatan dan Desa yang Ditingkatkan Kapasitasnya	Masyarakat, Semua ASN	Masyarakat, Semua ASN	Kab. Tapin	Kab. Tapin	1. 1 Unit	1. 1 Unit	718.762.200	718.762.200	0	PENDAP ATAN ASLI DAERAH (PAD)	PENDAP ATAN ASLI DAERAH (PAD)	1. 1 Unit	754.700.310	Dinas Pertanian
3.27.7.2.01.2	Pengembangan Kapasitas Kelembagaan Petani di Kecamatan dan Desa	1. Jumlah Kelembagaan Petani di Kecamatan dan Desa yang Ditingkatkan Kapasitasnya	1. Jumlah Kelembagaan Petani di Kecamatan dan Desa yang Ditingkatkan Kapasitasnya	Masyarakat, Semua ASN	Masyarakat, Semua ASN	Kab. Tapin	Kab. Tapin	1. 12 Unit	1. 12 Unit	749.821.900	749.821.900	0	PENDAP ATAN ASLI DAERAH (PAD)	PENDAP ATAN ASLI DAERAH (PAD)	1. 12 Unit	787.312.995	Dinas Pertanian
3.27.7.2.01.3	Penyediaan dan Pemanfaatan Sarana dan Prasarana Penyuluhan Pertanian	1. Jumlah Sarana dan Prasarana Penyuluhan Pertanian	1. Jumlah Sarana dan Prasarana Penyuluhan Pertanian	Masyarakat, Semua ASN	Masyarakat, Semua ASN	Kab. Tapin	Kab. Tapin	1. 23 Unit	1. 23 Unit	2.081.454.700	2.081.454.700	0	PENDAP ATAN ASLI DAERAH (PAD)	PENDAP ATAN ASLI DAERAH (PAD)	1. 23 Unit	2.185.527.435	Dinas Pertanian
3.27.7.2.01.4	Pembentukan Badan Usaha Milik Petani	1. Jumlah Badan Usaha Milik Petani yang Dibentuk	1. Jumlah Badan Usaha Milik Petani yang Dibentuk	Masyarakat, Semua ASN	Masyarakat, Semua ASN	Kab. Tapin	Kab. Tapin	1. 1 Unit	1. 1 Unit	75.715.100	75.715.100	0	PENDAP ATAN ASLI DAERAH (PAD)	PENDAP ATAN ASLI DAERAH (PAD)	1. 1 Unit	79.500.855	Dinas Pertanian
3.27.7.2.01.5	Pembentukan dan Penyelenggaraan Sekolah Lapang Kelompok Tani Tingkat Kabupaten/Kota	1. Jumlah Sekolah Lapang Kelompok Tani yang Terbentuk dan Beroperasi	1. Jumlah Sekolah Lapang Kelompok Tani yang Terbentuk dan Beroperasi	Masyarakat, Semua ASN	Masyarakat, Semua ASN	Kab. Tapin	Kab. Tapin	1. 28 Unit	1. 28 Unit	2.311.394.000	2.311.394.000	0	PENDAP ATAN ASLI DAERAH (PAD)	PENDAP ATAN ASLI DAERAH (PAD)	1. 28 Unit	2.426.963.700	Dinas Pertanian
	Dinas Perdagangan									10.790.460.472	10.840.460.472	50.000.000				11.382.483.496	
3	URUSAN PEMERINTAHAN PILIHAN																
3.30	Perdagangan																
3.30.1	Program Penunjang Urusan Pemerintahan Daerah Kabupaten/Kota	1. Persentase Laporan Kinerja yang disusun dan dilaporkan tepat waktu	1. Persentase Laporan Kinerja yang disusun dan dilaporkan tepat waktu					1. 100%	1. 100%	5.047.699.849	5.136.896.849	89.197.000				5.393.741.691	
3.30.1.2.01	Perencanaan, Penganggaran, dan Evaluasi Kinerja Perangkat Daerah	1. Terlaksananya Perencanaan, Penganggaran, dan Evaluasi Kinerja Perangkat Daerah	1. Terlaksananya Perencanaan, Penganggaran, dan Evaluasi Kinerja Perangkat Daerah	Masyarakat, Semua ASN	Masyarakat, Semua ASN	Kab. Tapin	Kab. Tapin	1. 1 TAHUN	1. 1 TAHUN	8.949.900	8.949.900	0	PENDAP ATAN ASLI DAERAH (PAD)	PENDAP ATAN ASLI DAERAH (PAD)	1. 1 TAHUN	9.397.395	Dinas Perdagangan
3.30.1.2.01.6	Koordinasi dan Penyusunan Laporan Capaian Kinerja dan Ikhtisar Realisasi Kinerja SKPD	1. Jumlah Laporan Capaian Kinerja dan Ikhtisar Realisasi Kinerja SKPD dan Laporan Hasil Koordinasi Penyusunan Laporan Capaian Kinerja dan Ikhtisar Realisasi Kinerja SKPD	1. Jumlah Laporan Capaian Kinerja dan Ikhtisar Realisasi Kinerja SKPD dan Laporan Hasil Koordinasi Penyusunan Laporan Capaian Kinerja dan Ikhtisar Realisasi Kinerja SKPD	Masyarakat, Semua ASN	Masyarakat, Semua ASN	Kab. Tapin	Kab. Tapin	1. 1 Laporan	1. 1 Laporan	8.949.900	8.949.900	0	PENDAP ATAN ASLI DAERAH (PAD)	PENDAP ATAN ASLI DAERAH (PAD)	1. 1 Laporan	9.397.395	Dinas Perdagangan
3.30.1.2.02	Administrasi Keuangan Perangkat Daerah	1. TERLAKSANANYA ADMINISTRASI KEUANGAN PERANGKAT DAERAH	1. TERLAKSANANYA ADMINISTRASI KEUANGAN PERANGKAT DAERAH	Masyarakat, Semua ASN	Masyarakat, Semua ASN	Kab. Tapin	Kab. Tapin	1. 1 TAHUN	1. 1 TAHUN	3.719.849.499	3.719.849.499	0	PENDAP ATAN ASLI DAERAH	PENDAP ATAN ASLI DAERAH	1. 1 TAHUN	3.905.841.974	Dinas Perdagangan



No.	Urusan/Bidang Urusan/Program/Kegiatan/ Sub Kegiatan	Indikator Kinerja Program / Kegiatan / Sub Kegiatan		Rencana Tahun 2022												Perkiraan Maju Tahun 2023		SKPD Penanggung jawab
				Kelompok Sasaran		Lokasi		Target Capaian		Pagu Indikatif		Sumber Dana		Target Capaian	Pagu Indikatif			
				Sebelum	Sesudah	Sebelum	Sesudah	Sebelum	Sesudah	Sebelum	Sesudah	Sebelum	Sesudah					
1	2	3	4	5	6	7	8	9	10	11	12	13 = 12-11	14	15	16	17	18	
													(PAD)	(PAD)				
3.30.1.2.02.1	Penyediaan Gaji dan Tunjangan ASN	1. Jumlah Orang yang Menerima Gaji dan Tunjangan ASN	1. Jumlah Orang yang Menerima Gaji dan Tunjangan ASN	Masyarakat, Semua ASN	Masyarakat, Semua ASN	Kab. Tapin	Kab. Tapin	1. 1 Orang/bulan	1. 1 Orang/bulan	3.709.797.299	3.709.797.299	0	PENDAP ATAN ASLI DAERAH (PAD)	PENDAP ATAN ASLI DAERAH (PAD)	1. 1 Orang/bulan	3.895.287.164	Dinas Perdagangan	
3.30.1.2.02.5	Koordinasi dan Penyusunan Laporan Keuangan Akhir Tahun SKPD	1. Jumlah Laporan Keuangan Akhir Tahun SKPD dan Laporan Hasil Koordinasi Penyusunan Laporan Keuangan Akhir Tahun SKPD	1. Jumlah Laporan Keuangan Akhir Tahun SKPD dan Laporan Hasil Koordinasi Penyusunan Laporan Keuangan Akhir Tahun SKPD	Masyarakat, Semua ASN	Masyarakat, Semua ASN	Kab. Tapin	Kab. Tapin	1. 1 Laporan	1. 1 Laporan	3.952.200	3.952.200	0	PENDAP ATAN ASLI DAERAH (PAD)	PENDAP ATAN ASLI DAERAH (PAD)	1. 1 Laporan	4.149.810	Dinas Perdagangan	
3.30.1.2.02.7	Koordinasi dan Penyusunan Laporan Keuangan Bulanan/Triwulanan/Semesteran SKPD	1. Jumlah Laporan Keuangan Bulanan/ Triwulanan/ Semesteran SKPD dan Laporan Koordinasi Penyusunan Laporan Keuangan Bulanan/Triwulanan/Semesteran SKPD	1. Jumlah Laporan Keuangan Bulanan/ Triwulanan/ Semesteran SKPD dan Laporan Koordinasi Penyusunan Laporan Keuangan Bulanan/Triwulanan/Semesteran SKPD	Masyarakat, Semua ASN	Masyarakat, Semua ASN	Kab. Tapin	Kab. Tapin	1. 1 Laporan	1. 1 Laporan	6.100.000	6.100.000	0	PENDAP ATAN ASLI DAERAH (PAD)	PENDAP ATAN ASLI DAERAH (PAD)	1. 1 Laporan	6.405.000	Dinas Perdagangan	
3.30.1.2.06	Administrasi Umum Perangkat Daerah	1. Terlaksananya Administrasi Umum Perangkat Daerah	1. Terlaksananya Administrasi Umum Perangkat Daerah	Masyarakat, Semua ASN	Masyarakat, Semua ASN	Kab. Tapin	Kab. Tapin	1. 1 TAHUN	1. 1 TAHUN	665.361.100	673.558.100	8.197.000	PENDAP ATAN ASLI DAERAH (PAD)	PENDAP ATAN ASLI DAERAH (PAD)	1. 1 TAHUN	707.236.005	Dinas Perdagangan	
3.30.1.2.06.1	Penyediaan Komponen Instalasi Listrik/Penerangan Bangunan Kantor	1. Jumlah Paket Komponen Instalasi Listrik/Penerangan Bangunan Kantor yang Disediakan	1. Jumlah Paket Komponen Instalasi Listrik/Penerangan Bangunan Kantor yang Disediakan	Masyarakat, Semua ASN	Masyarakat, Semua ASN	Kab. Tapin	Kab. Tapin	1. 1 Paket	1. 1 Paket	17.664.700	17.664.700	0	PENDAP ATAN ASLI DAERAH (PAD)	PENDAP ATAN ASLI DAERAH (PAD)	1. 1 Paket	18.547.935	Dinas Perdagangan	
3.30.1.2.06.2	Penyediaan Peralatan dan Perlengkapan Kantor	1. Jumlah Paket Peralatan dan Perlengkapan Kantor yang Disediakan	1. Jumlah Paket Peralatan dan Perlengkapan Kantor yang Disediakan	Masyarakat, Semua ASN	Masyarakat, Semua ASN	Kab. Tapin	Kab. Tapin	1. 1 Paket	1. 1 Paket	66.562.600	67.759.600	1.197.000	PENDAP ATAN ASLI DAERAH (PAD)	PENDAP ATAN ASLI DAERAH (PAD)	1. 1 Paket	71.147.580	Dinas Perdagangan	
3.30.1.2.06.4	Penyediaan Bahan Logistik Kantor	1. Jumlah Paket Bahan Logistik Kantor yang Disediakan	1. Jumlah Paket Bahan Logistik Kantor yang Disediakan	Masyarakat, Semua ASN	Masyarakat, Semua ASN	Kab. Tapin	Kab. Tapin	1. 1 Paket	1. 1 Paket	91.052.200	81.052.200	(-10.000.000)	PENDAP ATAN ASLI DAERAH (PAD)	PENDAP ATAN ASLI DAERAH (PAD)	1. 1 Paket	85.104.810	Dinas Perdagangan	
3.30.1.2.06.5	Penyediaan Barang Cetak dan Penggandaan	1. Jumlah Paket Barang Cetak dan Penggandaan yang Disediakan	1. Jumlah Paket Barang Cetak dan Penggandaan yang Disediakan	Masyarakat, Semua ASN	Masyarakat, Semua ASN	Kab. Tapin	Kab. Tapin	1. 1 Paket	1. 1 Paket	23.724.800	23.724.800	0	PENDAP ATAN ASLI DAERAH (PAD)	PENDAP ATAN ASLI DAERAH (PAD)	1. 1 Paket	24.911.040	Dinas Perdagangan	
3.30.1.2.06.7	Penyediaan Bahan/Material	1. Jumlah Paket Bahan/Material yang Disediakan	1. Jumlah Paket Bahan/Material yang Disediakan	Masyarakat, Semua ASN	Masyarakat, Semua ASN	Kab. Tapin	Kab. Tapin	1. 1 Paket	1. 1 Paket	3.128.800	3.128.800	0	PENDAP ATAN ASLI DAERAH (PAD)	PENDAP ATAN ASLI DAERAH (PAD)	1. 1 Paket	3.285.240	Dinas Perdagangan	
3.30.1.2.06.8	Fasilitasi Kunjungan Tamu	1. Jumlah Laporan Fasilitasi Kunjungan Tamu	1. Jumlah Laporan Fasilitasi Kunjungan Tamu	Masyarakat, Semua ASN	Masyarakat, Semua ASN	Kab. Tapin	Kab. Tapin	1. 1 Laporan	1. 1 Laporan	6.000.000	3.000.000	(-3.000.000)	PENDAP ATAN ASLI DAERAH (PAD)	PENDAP ATAN ASLI DAERAH (PAD)	1. 1 Laporan	3.150.000	Dinas Perdagangan	
3.30.1.2.06.9	Penyelenggaraan Rapat Koordinasi dan Konsultasi SKPD	1. Jumlah Laporan Penyelenggaraan Rapat Koordinasi dan Konsultasi SKPD	1. Jumlah Laporan Penyelenggaraan Rapat Koordinasi dan Konsultasi SKPD	Masyarakat, Semua ASN	Masyarakat, Semua ASN	Kab. Tapin	Kab. Tapin	1. 1 Laporan	1. 1 Laporan	457.228.000	477.228.000	20.000.000	PENDAP ATAN ASLI DAERAH (PAD)	PENDAP ATAN ASLI DAERAH (PAD)	1. 1 Laporan	501.089.400	Dinas Perdagangan	
3.30.1.2.07	Pengadaan Barang Milik Daerah Penunjang Urusan Pemerintah Daerah	1. Terlaksananya Pengadaan Barang Milik Daerah Penunjang Urusan Pemerintah Daerah	1. Terlaksananya Pengadaan Barang Milik Daerah Penunjang Urusan Pemerintah Daerah	Masyarakat, Semua ASN	Masyarakat, Semua ASN	Kab. Tapin	Kab. Tapin	1. 1 TAHUN	1. 1 TAHUN	168.240.950	255.840.950	87.600.000	PENDAP ATAN ASLI DAERAH (PAD)	PENDAP ATAN ASLI DAERAH (PAD)	1. 1 TAHUN	268.632.998	Dinas Perdagangan	
3.30.1.2.07.6	Pengadaan Peralatan dan Mesin Lainnya	1. Jumlah Unit Peralatan dan Mesin Lainnya yang Disediakan	1. Jumlah Unit Peralatan dan Mesin Lainnya yang Disediakan	Masyarakat, Semua ASN	Masyarakat, Semua ASN	Kab. Tapin	Kab. Tapin	1. 1 Unit	1. 1 Unit	131.811.550	219.411.550	87.600.000	PENDAP ATAN ASLI DAERAH (PAD)	PENDAP ATAN ASLI DAERAH (PAD)	1. 1 Unit	230.382.128	Dinas Perdagangan	
3.30.1.2.07.10	Pengadaan Sarana dan Prasarana Gedung Kantor atau Bangunan Lainnya	1. Jumlah Unit Sarana dan Prasarana Gedung Kantor atau Bangunan Lainnya yang Disediakan	1. Jumlah Unit Sarana dan Prasarana Gedung Kantor atau Bangunan Lainnya yang Disediakan	Masyarakat, Semua ASN	Masyarakat, Semua ASN	Kab. Tapin	Kab. Tapin	1. 1 Unit	1. 1 Unit	36.429.400	36.429.400	0	PENDAP ATAN ASLI DAERAH (PAD)	PENDAP ATAN ASLI DAERAH (PAD)	1. 1 Unit	38.250.870	Dinas Perdagangan	



No.	Urusan/Bidang Urusan/Program/Kegiatan/ Sub Kegiatan	Indikator Kinerja Program / Kegiatan / Sub Kegiatan		Rencana Tahun 2022												Perkiraan Maju Tahun 2023		SKPD Penanggung jawab
				Kelompok Sasaran		Lokasi		Target Capaian		Pagu Indikatif		Sumber Dana		Target Capaian	Pagu Indikatif			
				Sebelum	Sesudah	Sebelum	Sesudah	Sebelum	Sesudah	Sebelum	Sesudah	Sebelum	Sesudah					
1	2	3	4	5	6	7	8	9	10	11	12	13 = 12-11	14	15	16	17	18	
3.30.1.2.08	Penyediaan Jasa Penunjang Urusan Pemerintahan Daerah	1. Terlaksananya Penyediaan Jasa Penunjang Urusan Pemerintahan Daerah	1. Terlaksananya Penyediaan Jasa Penunjang Urusan Pemerintahan Daerah	Masyarakat, Semua ASN	Masyarakat, Semua ASN	Kab. Tapin	Kab. Tapin	1. 1 TAHUN	1. 1 TAHUN	326.210.800	319.610.800	(- 6.600.000)	PENDAP ATAN ASLI DAERAH (PAD)	PENDAP ATAN ASLI DAERAH (PAD)	1. 1 TAHUN	335.591.340	Dinas Perdagangan	
3.30.1.2.08.2	Penyediaan Jasa Komunikasi, Sumber Daya Air dan Listrik	1. Jumlah Laporan Penyediaan Jasa Komunikasi, Sumber Daya Air dan Listrik yang Disediakan	1. Jumlah Laporan Penyediaan Jasa Komunikasi, Sumber Daya Air dan Listrik yang Disediakan	Masyarakat, Semua ASN	Masyarakat, Semua ASN	Kab. Tapin	Kab. Tapin	1. 1 Laporan	1. 1 Laporan	133.040.800	133.040.800	0	PENDAP ATAN ASLI DAERAH (PAD)	PENDAP ATAN ASLI DAERAH (PAD)	1. 1 Laporan	139.692.840	Dinas Perdagangan	
3.30.1.2.08.4	Penyediaan Jasa Pelayanan Umum Kantor	1. Jumlah Laporan Penyediaan Jasa Pelayanan Umum Kantor yang Disediakan	1. Jumlah Laporan Penyediaan Jasa Pelayanan Umum Kantor yang Disediakan	Masyarakat, Semua ASN	Masyarakat, Semua ASN	Kab. Tapin	Kab. Tapin	1. 1 Laporan	1. 1 Laporan	193.170.000	186.570.000	(- 6.600.000)	PENDAP ATAN ASLI DAERAH (PAD)	PENDAP ATAN ASLI DAERAH (PAD)	1. 1 Laporan	195.898.500	Dinas Perdagangan	
3.30.1.2.09	Pemeliharaan Barang Milik Daerah Penunjang Urusan Pemerintahan Daerah	1. Terlaksananya Pemeliharaan Barang Milik Daerah Penunjang Urusan Pemerintahan Daerah	1. Terlaksananya Pemeliharaan Barang Milik Daerah Penunjang Urusan Pemerintahan Daerah	Masyarakat, Semua ASN	Masyarakat, Semua ASN	Kab. Tapin	Kab. Tapin	1. 1 TAHUN	1. 1 TAHUN	159.087.600	159.087.600	0	PENDAP ATAN ASLI DAERAH (PAD)	PENDAP ATAN ASLI DAERAH (PAD)	1. 1 TAHUN	167.041.980	Dinas Perdagangan	
3.30.1.2.09.1	Penyediaan Jasa Pemeliharaan, Biaya Pemeliharaan, dan Pajak Kendaraan Perorangan Dinas atau Kendaraan Dinas Jabatan	1. Jumlah Kendaraan Perorangan Dinas atau Kendaraan Dinas Jabatan yang Dipelihara dan dibayarkan pajaknya	1. Jumlah Kendaraan Perorangan Dinas atau Kendaraan Dinas Jabatan yang Dipelihara dan dibayarkan pajaknya	Masyarakat, Semua ASN	Masyarakat, Semua ASN	Kab. Tapin	Kab. Tapin	1. 1 Unit	1. 1 Unit	90.807.600	90.807.600	0	PENDAP ATAN ASLI DAERAH (PAD)	PENDAP ATAN ASLI DAERAH (PAD)	1. 1 Unit	95.347.980	Dinas Perdagangan	
3.30.1.2.09.6	Pemeliharaan Peralatan dan Mesin Lainnya	1. Jumlah Peralatan dan Mesin Lainnya yang Dipelihara	1. Jumlah Peralatan dan Mesin Lainnya yang Dipelihara	Masyarakat, Semua ASN	Masyarakat, Semua ASN	Kab. Tapin	Kab. Tapin	1. 1 Unit	1. 1 Unit	19.850.000	19.850.000	0	PENDAP ATAN ASLI DAERAH (PAD)	PENDAP ATAN ASLI DAERAH (PAD)	1. 1 Unit	20.842.500	Dinas Perdagangan	
3.30.1.2.09.8	Pemeliharaan Aset Tak Berwujud	1. Jumlah Aset Tak Berwujud yang Dipelihara	1. Jumlah Aset Tak Berwujud yang Dipelihara	Masyarakat, Semua ASN	Masyarakat, Semua ASN	Kab. Tapin	Kab. Tapin	1. 1 Unit	1. 1 Unit	6.510.000	6.510.000	0	PENDAP ATAN ASLI DAERAH (PAD)	PENDAP ATAN ASLI DAERAH (PAD)	1. 1 Unit	6.835.500	Dinas Perdagangan	
3.30.1.2.09.9	Pemeliharaan/Rehabilitasi Gedung Kantor dan Bangunan Lainnya	1. Jumlah Gedung Kantor dan Bangunan Lainnya yang Dipelihara/Direhabilitasi	1. Jumlah Gedung Kantor dan Bangunan Lainnya yang Dipelihara/Direhabilitasi	Masyarakat, Semua ASN	Masyarakat, Semua ASN	Kab. Tapin	Kab. Tapin	1. 1 Unit	1. 1 Unit	41.920.000	41.920.000	0	PENDAP ATAN ASLI DAERAH (PAD)	PENDAP ATAN ASLI DAERAH (PAD)	1. 1 Unit	44.016.000	Dinas Perdagangan	
3.30.2	Program Perizinan Dan Pendaftaran Perusahaan	1. Kontribusi Sektor Perdagangan terhadap PDRB	1. Kontribusi Sektor Perdagangan terhadap PDRB					1. 12:50 persen	1. 12:50 persen	49.268.800	47.152.400	(- 2.116.400)				49.510.020		
3.30.2.2.01	Penerbitan Izin Pengelolaan Pasar Rakyat, Pusat Perbelanjaan, dan Izin Usaha Toko Swalayan	1. Terciptanya Tertib Usaha perdagangan	1. Terciptanya Tertib Usaha perdagangan	Masyarakat, Semua ASN	Masyarakat, Semua ASN	Kab. Tapin	Kab. Tapin	1. 100%	1. 100%	37.018.800	47.152.400	10.133.600	PENDAP ATAN ASLI DAERAH (PAD)	PENDAP ATAN ASLI DAERAH (PAD)	1. 100%	49.510.020	Dinas Perdagangan	
3.30.2.2.01.1	Fasilitasi Pemenuhan Komitmen Perolehan Perizinan Pasar Rakyat, Pusat Perbelanjaan, dan Toko Swalayan melalui Sistem Pelayanan Perizinan Berusaha Terintegrasi Secara Elektronik	1. Jumlah Rekomendasi Pemenuhan Komitmen Perolehan Perizinan Pasar Rakyat, Pusat Perbelanjaan, dan Toko Swalayan Melalui Sistem Pelayanan Perizinan Berusaha Terintegrasi Secara Elektronik	1. Jumlah Rekomendasi Pemenuhan Komitmen Perolehan Perizinan Pasar Rakyat, Pusat Perbelanjaan, dan Toko Swalayan Melalui Sistem Pelayanan Perizinan Berusaha Terintegrasi Secara Elektronik	Masyarakat, Semua ASN	Masyarakat, Semua ASN	Kab. Tapin	Kab. Tapin	1. 1 Dokumen	1. 1 Dokumen	37.018.800	47.152.400	10.133.600	PENDAP ATAN ASLI DAERAH (PAD)	PENDAP ATAN ASLI DAERAH (PAD)	1. 1 Dokumen	49.510.020	Dinas Perdagangan	
3.30.2.2.05	Penerbitan Surat Izin Usaha Perdagangan Minuman Beralkohol Golongan B dan C untuk Pengecer dan Penjual Langsung Minum di Tempat	1. Persentase pemenuhan administrasi umum perangkat daerah	1. Persentase pemenuhan administrasi umum perangkat daerah	Masyarakat, Semua ASN	Masyarakat, Semua ASN	Kab. Tapin	Kab. Tapin	1. 100%	1. 100%	12.250.000	0	(- 12.250.000)	PENDAP ATAN ASLI DAERAH (PAD)	PENDAP ATAN ASLI DAERAH (PAD)	1. 100%	0	Dinas Perdagangan	
3.30.2.2.05.1	Fasilitasi Penerbitan Surat Izin Usaha Perdagangan Minuman Beralkohol Golongan B dan C	1. Jumlah Surat Izin Usaha Perdagangan untuk Pengecer dan Penjual Langsung Minuman Beralkohol Golongan B dan C yang Diterbitkan Melalui Sistem Pelayanan Perizinan Berusaha Terintegrasi Secara Elektronik	1. Jumlah Surat Izin Usaha Perdagangan untuk Pengecer dan Penjual Langsung Minuman Beralkohol Golongan B dan C yang Diterbitkan Melalui Sistem Pelayanan Perizinan Berusaha Terintegrasi Secara Elektronik	Masyarakat, Semua ASN	Masyarakat, Semua ASN	Kab. Tapin	Kab. Tapin	1. 1 Dokumen	1. 1 Dokumen	12.250.000	0	(- 12.250.000)	PENDAP ATAN ASLI DAERAH (PAD)	PENDAP ATAN ASLI DAERAH (PAD)	1. 1 Dokumen	0	Dinas Perdagangan	
3.30.3	Program Peningkatan Sarana Distribusi Perdagangan	1. Indeks Kepuasan Masyarakat (Pedagang) terhadap Kenyamanan Pasar	1. Indeks Kepuasan Masyarakat (Pedagang) terhadap Kenyamanan Pasar					1. 79 Indeks	1. 79 Indeks	4.976.730.540	4.958.730.540	(- 18.000.000)				5.206.667.067		



No.	Urusan/Bidang Urusan/Program/Kegiatan/ Sub Kegiatan	Indikator Kinerja Program / Kegiatan / Sub Kegiatan		Rencana Tahun 2022												Perkiraan Maju Tahun 2023		SKPD Penanggung jawab
				Kelompok Sasaran		Lokasi		Target Capaian		Pagu Indikatif		Sumber Dana		Target Capaian	Pagu Indikatif			
		Sebelum	Sesudah	Sebelum	Sesudah	Sebelum	Sesudah	Sebelum	Sesudah	Sebelum	Sesudah	16	17					
1	2	3	4	5	6	7	8	9	10	11	12	13 = 12-11	14	15	16	17	18	
3.30.3.2.01	Pembangunan dan Pengelolaan Sarana Distribusi Perdagangan	1. Jumlah Sarana dan prasarana yang dibangun/diperbaiki	1. Jumlah Sarana dan prasarana yang dibangun/diperbaiki	Masyarakat, Semua ASN	Masyarakat, Semua ASN	Kab. Tapin	Kab. Tapin	1. 4 buah	1. 4 buah	4.912.884.000	4.874.884.000	(-38.000.000)	PENDAP ATAN ASLI DAERAH (PAD)	PENDAP ATAN ASLI DAERAH (PAD)	1. 4 buah	5.118.628.200	Dinas Perdagangan	
3.30.3.2.01.1	Penyediaan Sarana Distribusi Perdagangan	1. Jumlah Sarana Distribusi Perdagangan	1. Jumlah Sarana Distribusi Perdagangan	Masyarakat, Semua ASN	Masyarakat, Semua ASN	Kab. Tapin	Kab. Tapin	1. 1 Unit	1. 1 Unit	2.773.437.900	2.703.437.900	(-70.000.000)	PENDAP ATAN ASLI DAERAH (PAD)	PENDAP ATAN ASLI DAERAH (PAD)	1. 1 Unit	2.838.609.795	Dinas Perdagangan	
3.30.3.2.01.2	Fasilitasi Pengelolaan Sarana Distribusi Perdagangan	1. Jumlah Fasilitasi Pengelolaan Sarana Distribusi Perdagangan	1. Jumlah Fasilitasi Pengelolaan Sarana Distribusi Perdagangan	Masyarakat, Semua ASN	Masyarakat, Semua ASN	Kab. Tapin	Kab. Tapin	1. 1 Unit	1. 1 Unit	2.139.446.100	2.171.446.100	32.000.000	PENDAP ATAN ASLI DAERAH (PAD)	PENDAP ATAN ASLI DAERAH (PAD)	1. 1 Unit	2.280.018.405	Dinas Perdagangan	
3.30.3.2.02	Pembinaan terhadap Pengelola Sarana Distribusi Perdagangan Masyarakat di Wilayah Kerjanya	1. Persentase Data Penyewa Toko/Kios/Los/Warung	1. Persentase Data Penyewa Toko/Kios/Los/Warung	Masyarakat, Semua ASN	Masyarakat, Semua ASN	Kab. Tapin	Kab. Tapin	1. 100%	1. 100%	63.846.540	83.846.540	20.000.000	PENDAP ATAN ASLI DAERAH (PAD)	PENDAP ATAN ASLI DAERAH (PAD)	1. 100%	88.038.867	Dinas Perdagangan	
3.30.3.2.02.1	Pembinaan dan Pengendalian Pengelola Sarana Distribusi Perdagangan	1. Jumlah Dokumen Hasil Pembinaan dan Pengendalian kepada Pengelola Sarana Distribusi Perdagangan	1. Jumlah Dokumen Hasil Pembinaan dan Pengendalian kepada Pengelola Sarana Distribusi Perdagangan	Masyarakat, Semua ASN	Masyarakat, Semua ASN	Kab. Tapin	Kab. Tapin	1. 1 Dokumen	1. 1 Dokumen	63.846.540	83.846.540	20.000.000	PENDAP ATAN ASLI DAERAH (PAD)	PENDAP ATAN ASLI DAERAH (PAD)	1. 1 Dokumen	88.038.867	Dinas Perdagangan	
3.30.4	Program Stabilisasi Harga Barang Kebutuhan Pokok Dan Barang Penting	1. Koefisien variasi harga barang kebutuhan pokok	1. Koefisien variasi harga barang kebutuhan pokok					1. 1:40 persen	1. 1:40 persen	47.280.800	47.280.800	0				49.644.840		
3.30.4.2.01	Menjamin Ketersediaan Barang Kebutuhan Pokok dan Barang Penting di Tingkat Daerah Kabupaten/ Kota	1. Terlaksananya Koordinasi Upaya Penyelenggaraan Ketenteraman dan Ketertiban Umum	1. Terlaksananya Koordinasi Upaya Penyelenggaraan Ketenteraman dan Ketertiban Umum	Masyarakat, Semua ASN	Masyarakat, Semua ASN	Kab. Tapin	Kab. Tapin	1. 100%	1. 100%	42.497.800	42.497.800	0	PENDAP ATAN ASLI DAERAH (PAD)	PENDAP ATAN ASLI DAERAH (PAD)	1. 100%	44.622.690	Dinas Perdagangan	
3.30.4.2.01.3	Pengendalian Ketersediaan Barang Kebutuhan Pokok dan Barang Penting di Tingkat Agen dan Pasar Rakyat	1. Jumlah Laporan Pengendalian Stok atau Ketersediaan Barang Kebutuhan Pokok dan Barang Penting di Tingkat Agen dan Pasar Rakyat	1. Jumlah Laporan Pengendalian Stok atau Ketersediaan Barang Kebutuhan Pokok dan Barang Penting di Tingkat Agen dan Pasar Rakyat	Masyarakat, Semua ASN	Masyarakat, Semua ASN	Kab. Tapin	Kab. Tapin	1. 1 Laporan	1. 1 Laporan	42.497.800	42.497.800	0	PENDAP ATAN ASLI DAERAH (PAD)	PENDAP ATAN ASLI DAERAH (PAD)	1. 1 Laporan	44.622.690	Dinas Perdagangan	
3.30.4.2.02	Pengendalian Harga, dan Stok Barang Kebutuhan Pokok dan Barang Penting di Tingkat Pasar Kabupaten/Kota	1. Persentase Laporan Harga Barang Kebutuhan Pokok dan Barang Penting	1. Persentase Laporan Harga Barang Kebutuhan Pokok dan Barang Penting	Masyarakat, Semua ASN	Masyarakat, Semua ASN	Kab. Tapin	Kab. Tapin	1. 100%	1. 100%	4.783.000	4.783.000	0	PENDAP ATAN ASLI DAERAH (PAD)	PENDAP ATAN ASLI DAERAH (PAD)	1. 100%	5.022.150	Dinas Perdagangan	
3.30.4.2.02.2	Pemantauan Harga dan Stok Barang Kebutuhan Pokok dan Barang Penting Pada Pasar Rakyat yang Terintegrasi dalam Sistem Informasi Perdagangan	1. Jumlah Laporan Pemantauan Harga dan Stok Barang Kebutuhan Pokok dan Barang Penting pada Pasar Rakyat yang Terintegrasi dalam Sistem Informasi Perdagangan	1. Jumlah Laporan Pemantauan Harga dan Stok Barang Kebutuhan Pokok dan Barang Penting pada Pasar Rakyat yang Terintegrasi dalam Sistem Informasi Perdagangan	Masyarakat, Semua ASN	Masyarakat, Semua ASN	Kab. Tapin	Kab. Tapin	1. 1 Laporan	1. 1 Laporan	4.783.000	4.783.000	0	PENDAP ATAN ASLI DAERAH (PAD)	PENDAP ATAN ASLI DAERAH (PAD)	1. 1 Laporan	5.022.150	Dinas Perdagangan	
3.30.5	Program Pengembangan Ekspor	1. Kontribusi Sektor Perdagangan terhadap PDRB	1. Kontribusi Sektor Perdagangan terhadap PDRB					1. 12,50 persen	1. 12,50 persen	119.326.152	132.195.352	12.869.200				138.805.120		
3.30.5.2.01	Penyelenggaraan Promosi Dagang melalui Pameran Dagang dan Misi Dagang bagi Produk Ekspor Unggulan yang terdapat pada 1 (satu) Daerah Kabupaten/Kota	1. Cakupan Pembinaan pelaku usaha	1. Cakupan Pembinaan pelaku usaha	Masyarakat, Semua ASN	Masyarakat, Semua ASN	Kab. Tapin	Kab. Tapin	1. 80 persen	1. 80 persen	119.326.152	132.195.352	12.869.200	PENDAP ATAN ASLI DAERAH (PAD)	PENDAP ATAN ASLI DAERAH (PAD)	1. 80 persen	138.805.120	Dinas Perdagangan	
3.30.5.2.01.1	Pembinaan dan Pengembangan Usaha Produk Ekspor Unggulan Kabupaten/Kota	1. Jumlah Pelaku Usaha Produk Ekspor Unggulan yang Dibina	1. Jumlah Pelaku Usaha Produk Ekspor Unggulan yang Dibina	Masyarakat, Semua ASN	Masyarakat, Semua ASN	Kab. Tapin	Kab. Tapin	1. 1 Pelaku Usaha	1. 1 Pelaku Usaha	19.820.000	20.120.000	300.000	PENDAP ATAN ASLI DAERAH (PAD)	PENDAP ATAN ASLI DAERAH (PAD)	1. 1 Pelaku Usaha	21.126.000	Dinas Perdagangan	
3.30.5.2.01.2	Pameran Dagang Nasional	1. Jumlah Pelaku Usaha yang Difasilitasi dalam Pameran Dagang	1. Jumlah Pelaku Usaha yang Difasilitasi dalam Pameran Dagang	Masyarakat, Semua ASN	Masyarakat, Semua ASN	Kab. Tapin	Kab. Tapin	1. 1 Pelaku Usaha	1. 1 Pelaku Usaha	54.887.100	66.022.800	11.135.700	PENDAP ATAN ASLI DAERAH (PAD)	PENDAP ATAN ASLI DAERAH (PAD)	1. 1 Pelaku Usaha	69.323.940	Dinas Perdagangan	
3.30.5.2.01.3	Pameran Dagang Lokal	1. Jumlah Pelaku Usaha yang Difasilitasi dalam Pameran Dagang Lokal	1. Jumlah Pelaku Usaha yang Difasilitasi dalam Pameran Dagang Lokal	Masyarakat, Semua ASN	Masyarakat, Semua ASN	Kab. Tapin	Kab. Tapin	1. 1 Pelaku Usaha	1. 1 Pelaku Usaha	44.619.052	46.052.552	1.433.500	PENDAP ATAN ASLI DAERAH (PAD)	PENDAP ATAN ASLI DAERAH (PAD)	1. 1 Pelaku Usaha	48.355.180	Dinas Perdagangan	



No.	Urusan/Bidang Urusan/Program/Kegiatan/ Sub Kegiatan	Indikator Kinerja Program / Kegiatan / Sub Kegiatan		Rencana Tahun 2022												Perkiraan Maju Tahun 2023		SKPD Penanggung jawab
				Kelompok Sasaran		Lokasi		Target Capaian		Pagu Indikatif		Sumber Dana		Target Capaian	Pagu Indikatif			
				Sebelum	Sesudah	Sebelum	Sesudah	Sebelum	Sesudah	Sebelum	Sesudah	Sebelum	Sesudah					
3	4	5	6	7	8	9	10	11	12	13 = 12-11	14	15	16	17	18			
3.30.6	Program Standardisasi Dan Perlindungan Konsumen	1. Persentase alat ukur timbangan dan perlengkapannya (UTTP) yang bertanda tera sah tahun berjalan	1. Persentase alat ukur timbangan dan perlengkapannya (UTTP) yang bertanda tera sah tahun berjalan					1. 70 persen	1. 70 persen	211.672.300	211.672.300	0				222.255.915		
3.30.6.2.01	Pelaksanaan Metrologi Legal berupa, Tera, Tera Ulang, dan Pengawasan	1. Pelaksanaan Metrologi Legal berupa, Tera, Tera Ulang, dan Pengawasan Waktu	1. Pelaksanaan Metrologi Legal berupa, Tera, Tera Ulang, dan Pengawasan Waktu	Masyarakat, Semua ASN	Masyarakat, Semua ASN	Kab. Tapin	Kab. Tapin	1. 12	1. 12	211.672.300	211.672.300	0	PENDAP ATAN ASLI DAERAH (PAD)	PENDAP ATAN ASLI DAERAH (PAD)	1. 12	222.255.915	Dinas Perdagangan	
3.30.6.2.01.1	Pelaksanaan Metrologi Legal berupa, Tera, Tera Ulang	1. Jumlah Alat Ukur, Alat Takar, Alat Timbang, dan Alat Perlengkapan Ditera Ulang	1. Jumlah Alat Ukur, Alat Takar, Alat Timbang, dan Alat Perlengkapan Ditera Ulang	Masyarakat, Semua ASN	Masyarakat, Semua ASN	Kab. Tapin	Kab. Tapin	1. 1 Unit	1. 1 Unit	189.503.900	189.503.900	0	PENDAP ATAN ASLI DAERAH (PAD)	PENDAP ATAN ASLI DAERAH (PAD)	1. 1 Unit	198.979.095	Dinas Perdagangan	
3.30.6.2.01.2	Pengawasan/Penyuluhan Metrologi Legal	1. Jumlah Pelaku Usaha di Bidang Metrologi Legal yang Dibina	1. Jumlah Pelaku Usaha di Bidang Metrologi Legal yang Dibina	Masyarakat, Semua ASN	Masyarakat, Semua ASN	Kab. Tapin	Kab. Tapin	1. 1 Orang	1. 1 Orang	22.168.400	22.168.400	0	PENDAP ATAN ASLI DAERAH (PAD)	PENDAP ATAN ASLI DAERAH (PAD)	1. 1 Orang	23.276.820	Dinas Perdagangan	
3.30.7	Program Penggunaan Dan Pemasaran Produk Dalam Negeri	1. Kontribusi Sektor Perdagangan terhadap PDRB	1. Kontribusi Sektor Perdagangan terhadap PDRB					1. 12,50 persen	1. 12,50 persen	338.482.031	306.532.231	(-31.949.800)				321.858.843		
3.30.7.2.01	Pelaksanaan Promosi, Pemasaran dan Peningkatan Penggunaan Produk Dalam Negeri	1. Pertumbuhan jumlah resi gudang yang diterbitkan secara kumulatif	1. Pertumbuhan jumlah resi gudang yang diterbitkan secara kumulatif	Masyarakat, Semua ASN	Masyarakat, Semua ASN	Kab. Tapin	Kab. Tapin	1. 15 persen	1. 15 persen	338.482.031	306.532.231	(-31.949.800)	PENDAP ATAN ASLI DAERAH (PAD)	PENDAP ATAN ASLI DAERAH (PAD)	1. 15 persen	321.858.843	Dinas Perdagangan	
3.30.7.2.01.1	Pelaksanaan Promosi Penggunaan Produk Dalam Negeri di Tingkat Kabupaten/Kota	1. Jumlah UMKM yang Melaksanakan Promosi Penggunaan Produk Dalam Negeri di Tingkat Kabupaten/Kota	1. Jumlah UMKM yang Melaksanakan Promosi Penggunaan Produk Dalam Negeri di Tingkat Kabupaten/Kota	Masyarakat, Semua ASN	Masyarakat, Semua ASN	Kab. Tapin	Kab. Tapin	1. 1 UMKM	1. 1 UMKM	338.482.031	306.532.231	(-31.949.800)	PENDAP ATAN ASLI DAERAH (PAD)	PENDAP ATAN ASLI DAERAH (PAD)	1. 1 UMKM	321.858.843	Dinas Perdagangan	
	Dinas Perindustrian									6.849.832.492	6.049.832.492	(-800.000.000)				6.352.324.117		
2	URUSAN PEMERINTAHAN WAJIB YANG TIDAK BERKAITAN DENGAN PELAYANAN DASAR																	
2.17	Koperasi, Usaha Kecil dan Menengah																	
2.17.3	Program Pengawasan Dan Pemeriksaan Koperasi	1. Persentase Koperasi Aktif	1. Persentase Koperasi Aktif					1. 0,8759	1. 0,8759	30.372.200	30.372.200	0				31.890.810		
2.17.3.2.01	Pemeriksaan dan Pengawasan Koperasi, Koperasi Simpan Pinjam/Unit Simpan Pinjam Koperasi yang Wilayah Keanggotaannya dalam Daerah Kabupaten/ Kota	1. Persentase Koperasi Aktif	1. Persentase Koperasi Aktif	Masyarakat, Semua ASN	Masyarakat, Semua ASN	Kab. Tapin	Kab. Tapin	1. 87,41 %	1. 87,41 %	30.372.200	30.372.200	0	PENDAP ATAN ASLI DAERAH (PAD)	PENDAP ATAN ASLI DAERAH (PAD)	1. 87,41 %	31.890.810	Dinas Perindustrian	
2.17.3.2.01.1	Pengawasan Kekuatan, Kesehatan, Kemandirian, Ketangguhan, serta Akuntabilitas Koperasi Kewenangan Kabupaten/Kota	1. Jumlah Koperasi yang Telah Dilakukan Pengawasan Kekuatan, Kesehatan, Kemandirian, Ketangguhan, serta Akuntabilitas Koperasi Kewenangan Kabupaten/Kota	1. Jumlah Koperasi yang Telah Dilakukan Pengawasan Kekuatan, Kesehatan, Kemandirian, Ketangguhan, serta Akuntabilitas Koperasi Kewenangan Kabupaten/Kota	Masyarakat, Semua ASN	Masyarakat, Semua ASN	Kab. Tapin	Kab. Tapin	1. 1 Unit Usaha	1. 1 Unit Usaha	30.372.200	30.372.200	0	PENDAP ATAN ASLI DAERAH (PAD)	PENDAP ATAN ASLI DAERAH (PAD)	1. 1 Unit Usaha	31.890.810	Dinas Perindustrian	
2.17.5	Program Pendidikan Dan Latihan Perkoperasian	1. Persentase Koperasi Aktif	1. Persentase Koperasi Aktif					1. 0,8759	1. 0,8759	17.767.000	17.767.000	0				18.655.350		
2.17.5.2.01	Pendidikan dan Latihan Perkoperasian bagi Koperasi yang Wilayah Keanggotaan dalam Daerah Kabupaten/Kota	1. Persentase Koperasi yang dibina dengan SHU yang meningkat	1. Persentase Koperasi yang dibina dengan SHU yang meningkat	Masyarakat, Semua ASN	Masyarakat, Semua ASN	Kab. Tapin	Kab. Tapin	1. 0,6	1. 0,6	17.767.000	17.767.000	0	PENDAP ATAN ASLI DAERAH (PAD)	PENDAP ATAN ASLI DAERAH (PAD)	1. 0,6	18.655.350	Dinas Perindustrian	
2.17.5.2.01.1	Peningkatan Pemahaman dan Pengetahuan Perkoperasian serta Kapasitas dan Kompetensi SDM Koperasi	1. Jumlah SDM yang Memahami Pengetahuan Perkoperasian	1. Jumlah SDM yang Memahami Pengetahuan Perkoperasian	Masyarakat, Semua ASN	Masyarakat, Semua ASN	Kab. Tapin	Kab. Tapin	1. 30 orang	1. 30 orang	17.767.000	17.767.000	0	PENDAP ATAN ASLI DAERAH (PAD)	PENDAP ATAN ASLI DAERAH (PAD)	1. 30 orang	18.655.350	Dinas Perindustrian	
2.17.6	Program Pemberdayaan Dan Perlindungan Koperasi	1. Persentase Koperasi Aktif	1. Persentase Koperasi Aktif					1. 0,8759	1. 0,8759	39.368.100	64.368.100	25.000.000				67.586.505		



No.	Urusan/Bidang Urusan/Program/Kegiatan/ Sub Kegiatan	Indikator Kinerja Program / Kegiatan / Sub Kegiatan		Rencana Tahun 2022												Perkiraan Maju Tahun 2023		SKPD Penanggung jawab
				Kelompok Sasaran		Lokasi		Target Capaian		Pagu Indikatif		Sumber Dana		Target Capaian	Pagu Indikatif			
				Sebelum	Sesudah	Sebelum	Sesudah	Sebelum	Sesudah	Sebelum	Sesudah	Sebelum	Sesudah					
1	2	3	4	5	6	7	8	9	10	11	12	13 = 12-11	14	15	16	17	18	
2.17.6.2.01	Pemberdayaan dan Perlindungan Koperasi yang Keanggotaannya dalam Daerah Kabupaten/Kota	1. Persentase Koperasi yang dibina dengan SHU yang meningkat	1. Persentase Koperasi yang dibina dengan SHU yang meningkat	Masyarakat, Semua ASN	Masyarakat, Semua ASN	Kab. Tapin	Kab. Tapin	1. 0,6	1. 0,6	39.368.100	64.368.100	25.000.000	PENDAP ATAN ASLI DAERAH (PAD)	PENDAP ATAN ASLI DAERAH (PAD)	1. 0,6	67.586.505	Dinas Perindustrian	
2.17.6.2.01.1	Pemberdayaan Peningkatan Produktivitas, Nilai Tambah, Akses Pasar, Akses Pembiayaan, Penguatan Kelembagaan, Penataan Manajemen, Standarisasi, dan Restrukturisasi Usaha Koperasi Kewenangan Kabupaten/Kota	1. Jumlah Unit Usaha yang Produktif Bernilai Tambah Memiliki Akses Pasar Akses Pembiayaan Penguatan Kelembagaan Penataan Manajemen Standarisasi dan Restrukturisasi Usaha	1. Jumlah Unit Usaha yang Produktif Bernilai Tambah Memiliki Akses Pasar Akses Pembiayaan Penguatan Kelembagaan Penataan Manajemen Standarisasi dan Restrukturisasi Usaha	Masyarakat, Semua ASN	Masyarakat, Semua ASN	Kab. Tapin	Kab. Tapin	1. 15 Unit Usaha	1. 15 Unit Usaha	39.368.100	64.368.100	25.000.000	PENDAP ATAN ASLI DAERAH (PAD)	PENDAP ATAN ASLI DAERAH (PAD)	1. 15 Unit Usaha	67.586.505	Dinas Perindustrian	
2.17.8	Program Pengembangan UMKM	1. Persentase	1. Persentase					1. 0,80	1. 0,80	690.968.900	105.968.900	(-585.000.000)				111.267.345		
2.17.8.2.01	Pengembangan Usaha Mikro dengan Orientasi Peningkatan Skala Usaha menjadi Usaha Kecil	1. Persentase Bertambahnya Pelaku Usaha Mikro 2. Persentase Bertambahnya Pelaku Usaha Mikro	1. Persentase Bertambahnya Pelaku Usaha Mikro 2. Persentase Bertambahnya Pelaku Usaha Mikro	Masyarakat, Semua ASN	Masyarakat, Semua ASN	Kab. Tapin	Kab. Tapin	1. 19,5 % 2. 19,5 %	1. 19,5 % 2. 19,5 %	690.968.900	105.968.900	(-585.000.000)	PENDAP ATAN ASLI DAERAH (PAD)	PENDAP ATAN ASLI DAERAH (PAD)	1. 19,5 % 2. 19,5 %	111.267.345	Dinas Perindustrian	
2.17.8.2.01.1	Fasilitasi Usaha Mikro menjadi Usaha Kecil dalam Pengembangan Produksi dan Pengolahan, Pemasaran, SDM, serta Desain dan Teknologi	1. Jumlah Unit Usaha Mikro yang terfasilitasi dalam pengembangan Produksi dan Pengolahan Pemasaran SDM serta Desain dan Teknologi	1. Jumlah Unit Usaha Mikro yang terfasilitasi dalam pengembangan Produksi dan Pengolahan Pemasaran SDM serta Desain dan Teknologi	Masyarakat, Semua ASN	Masyarakat, Semua ASN	Kab. Tapin	Kab. Tapin	1. 60	1. 60	690.968.900	105.968.900	(-585.000.000)	PENDAP ATAN ASLI DAERAH (PAD)	PENDAP ATAN ASLI DAERAH (PAD)	1. 60	111.267.345	Dinas Perindustrian	
3	URUSAN PEMERINTAHAN PILIHAN																	
3.31	Perindustrian																	
3.31.1	Program Penunjang Urusan Pemerintahan Daerah Kabupaten/Kota	1. Persentase Laporan Kinerja yang disusun dan dilaporkan tepat waktu	1. Persentase Laporan Kinerja yang disusun dan dilaporkan tepat waktu					1. 100%	1. 100%	4.561.289.992	4.741.379.992	180.090.000				4.978.448.992		
3.31.1.2.01	Perencanaan, Penganggaran, dan Evaluasi Kinerja Perangkat Daerah	1. Terlaksananya Perencanaan, Penganggaran, dan Evaluasi Kinerja Perangkat Daerah	1. Terlaksananya Perencanaan, Penganggaran, dan Evaluasi Kinerja Perangkat Daerah	Masyarakat, Semua ASN	Masyarakat, Semua ASN	Kab. Tapin	Kab. Tapin	1. 1 TAHUN	1. 1 TAHUN	7.500.000	7.500.000	0	PENDAP ATAN ASLI DAERAH (PAD)	PENDAP ATAN ASLI DAERAH (PAD)	1. 1 TAHUN	7.875.000	Dinas Perindustrian	
3.31.1.2.01.6	Koordinasi dan Penyusunan Laporan Capaian Kinerja dan Ikhtisar Realisasi Kinerja SKPD	1. Jumlah Laporan Capaian Kinerja dan Ikhtisar Realisasi Kinerja SKPD dan Laporan Hasil Koordinasi Penyusunan Laporan Capaian Kinerja dan Ikhtisar Realisasi Kinerja SKPD	1. Jumlah Laporan Capaian Kinerja dan Ikhtisar Realisasi Kinerja SKPD dan Laporan Hasil Koordinasi Penyusunan Laporan Capaian Kinerja dan Ikhtisar Realisasi Kinerja SKPD	Masyarakat, Semua ASN	Masyarakat, Semua ASN	Kab. Tapin	Kab. Tapin	1. 1 Laporan	1. 1 Laporan	7.500.000	7.500.000	0	PENDAP ATAN ASLI DAERAH (PAD)	PENDAP ATAN ASLI DAERAH (PAD)	1. 1 Laporan	7.875.000	Dinas Perindustrian	
3.31.1.2.02	Administrasi Keuangan Perangkat Daerah	1. TERLAKSANANYA ADMINISTRASI KEUANGAN PERANGKAT DAERAH	1. TERLAKSANANYA ADMINISTRASI KEUANGAN PERANGKAT DAERAH	Masyarakat, Semua ASN	Masyarakat, Semua ASN	Kab. Tapin	Kab. Tapin	1. 1 TAHUN	1. 1 TAHUN	2.948.545.292	2.948.545.292	0	PENDAP ATAN ASLI DAERAH (PAD)	PENDAP ATAN ASLI DAERAH (PAD)	1. 1 TAHUN	3.095.972.557	Dinas Perindustrian	
3.31.1.2.02.1	Penyediaan Gaji dan Tunjangan ASN	1. Jumlah Orang yang Menerima Gaji dan Tunjangan ASN	1. Jumlah Orang yang Menerima Gaji dan Tunjangan ASN	Masyarakat, Semua ASN	Masyarakat, Semua ASN	Kab. Tapin	Kab. Tapin	1. 1 Orang/bulan	1. 1 Orang/bulan	2.941.045.292	2.941.045.292	0	PENDAP ATAN ASLI DAERAH (PAD)	PENDAP ATAN ASLI DAERAH (PAD)	1. 1 Orang/bulan	3.088.097.557	Dinas Perindustrian	
3.31.1.2.02.5	Koordinasi dan Penyusunan Laporan Keuangan Akhir Tahun SKPD	1. Jumlah Laporan Keuangan Akhir Tahun SKPD dan Laporan Hasil Koordinasi Penyusunan Laporan Keuangan Akhir Tahun SKPD	1. Jumlah Laporan Keuangan Akhir Tahun SKPD dan Laporan Hasil Koordinasi Penyusunan Laporan Keuangan Akhir Tahun SKPD	Masyarakat, Semua ASN	Masyarakat, Semua ASN	Kab. Tapin	Kab. Tapin	1. 1 Laporan	1. 1 Laporan	4.250.000	4.250.000	0	PENDAP ATAN ASLI DAERAH (PAD)	PENDAP ATAN ASLI DAERAH (PAD)	1. 1 Laporan	4.462.500	Dinas Perindustrian	
3.31.1.2.02.7	Koordinasi dan Penyusunan Laporan Keuangan Bulanan/Triwulanan/Semesteran SKPD	1. Jumlah Laporan Keuangan Bulanan/ Triwulanan/ Semesteran SKPD dan Laporan Koordinasi Penyusunan Laporan Keuangan Bulanan/Triwulanan/Semesteran SKPD	1. Jumlah Laporan Keuangan Bulanan/ Triwulanan/ Semesteran SKPD dan Laporan Koordinasi Penyusunan Laporan Keuangan Bulanan/Triwulanan/Semesteran SKPD	Masyarakat, Semua ASN	Masyarakat, Semua ASN	Kab. Tapin	Kab. Tapin	1. 1 Laporan	1. 1 Laporan	3.250.000	3.250.000	0	PENDAP ATAN ASLI DAERAH (PAD)	PENDAP ATAN ASLI DAERAH (PAD)	1. 1 Laporan	3.412.500	Dinas Perindustrian	



No.	Usuran/Bidang Urusan/Program/Kegiatan/ Sub Kegiatan	Indikator Kinerja Program / Kegiatan / Sub Kegiatan		Rencana Tahun 2022											Perkiraan Maju Tahun 2023		SKPD Penanggung jawab
				Kelompok Sasaran		Lokasi		Target Capaian		Pagu Indikatif		Jumlah Perubahan (+/-)	Sumber Dana		Target Capaian	Pagu Indikatif	
				Sebelum	Sesudah	Sebelum	Sesudah	Sebelum	Sesudah	Sebelum	Sesudah		Sebelum	Sesudah			
1	2	3	4	5	6	7	8	9	10	11	12	13 = 12-11	14	15	16	17	18
3.31.1.2.06	Administrasi Umum Perangkat Daerah	1. Terlaksananya Administrasi Umum Perangkat Daerah	1. Terlaksananya Administrasi Umum Perangkat Daerah	Masyarakat, Semua ASN	Masyarakat, Semua ASN	Kab. Tapin	Kab. Tapin	1. 1 TAHUN	1. 1 TAHUN	1.247.363.600	1.262.453.600	15.090.000	PENDAP ATAN ASLI DAERAH (PAD)	PENDAP ATAN ASLI DAERAH (PAD)	1. 1 TAHUN	1.325.576.280	Dinas Perindustrian
3.31.1.2.06.1	Penyediaan Komponen Instalasi Listrik/Penerangan Bangunan Kantor yang Disediakan	1. Jumlah Paket Komponen Instalasi Listrik/Penerangan Bangunan Kantor yang Disediakan	1. Jumlah Paket Komponen Instalasi Listrik/Penerangan Bangunan Kantor yang Disediakan	Masyarakat, Semua ASN	Masyarakat, Semua ASN	Kab. Tapin	Kab. Tapin	1. 1 Paket	1. 1 Paket	3.833.400	3.833.400	0	PENDAP ATAN ASLI DAERAH (PAD)	PENDAP ATAN ASLI DAERAH (PAD)	1. 1 Paket	4.025.070	Dinas Perindustrian
3.31.1.2.06.2	Penyediaan Peralatan dan Perlengkapan Kantor	1. Jumlah Paket Peralatan dan Perlengkapan Kantor yang Disediakan	1. Jumlah Paket Peralatan dan Perlengkapan Kantor yang Disediakan	Masyarakat, Semua ASN	Masyarakat, Semua ASN	Kab. Tapin	Kab. Tapin	1. 1 Paket	1. 1 Paket	55.575.800	55.575.800	0	PENDAP ATAN ASLI DAERAH (PAD)	PENDAP ATAN ASLI DAERAH (PAD)	1. 1 Paket	58.354.590	Dinas Perindustrian
3.31.1.2.06.4	Penyediaan Bahan Logistik Kantor	1. Jumlah Paket Bahan Logistik Kantor yang Disediakan	1. Jumlah Paket Bahan Logistik Kantor yang Disediakan	Masyarakat, Semua ASN	Masyarakat, Semua ASN	Kab. Tapin	Kab. Tapin	1. 1 Paket	1. 1 Paket	79.214.200	79.214.200	0	PENDAP ATAN ASLI DAERAH (PAD)	PENDAP ATAN ASLI DAERAH (PAD)	1. 1 Paket	83.174.910	Dinas Perindustrian
3.31.1.2.06.5	Penyediaan Barang Cetak dan Penggandaan	1. Jumlah Paket Barang Cetak dan Penggandaan yang Disediakan	1. Jumlah Paket Barang Cetak dan Penggandaan yang Disediakan	Masyarakat, Semua ASN	Masyarakat, Semua ASN	Kab. Tapin	Kab. Tapin	1. 1 Paket	1. 1 Paket	17.493.200	17.493.200	0	PENDAP ATAN ASLI DAERAH (PAD)	PENDAP ATAN ASLI DAERAH (PAD)	1. 1 Paket	18.367.860	Dinas Perindustrian
3.31.1.2.06.7	Penyediaan Bahan/Material	1. Jumlah Paket Bahan/Material yang Disediakan	1. Jumlah Paket Bahan/Material yang Disediakan	Masyarakat, Semua ASN	Masyarakat, Semua ASN	Kab. Tapin	Kab. Tapin	1. 1 Paket	1. 1 Paket	1.352.000	1.352.000	0	PENDAP ATAN ASLI DAERAH (PAD)	PENDAP ATAN ASLI DAERAH (PAD)	1. 1 Paket	1.419.600	Dinas Perindustrian
3.31.1.2.06.8	Fasilitasi Kunjungan Tamu	1. Jumlah Laporan Fasilitasi Kunjungan Tamu	1. Jumlah Laporan Fasilitasi Kunjungan Tamu	Masyarakat, Semua ASN	Masyarakat, Semua ASN	Kab. Tapin	Kab. Tapin	1. 1 Laporan	1. 1 Laporan	4.500.000	4.500.000	0	PENDAP ATAN ASLI DAERAH (PAD)	PENDAP ATAN ASLI DAERAH (PAD)	1. 1 Laporan	4.725.000	Dinas Perindustrian
3.31.1.2.06.9	Penyelenggaraan Rapat Koordinasi dan Konsultasi SKPD	1. Jumlah Laporan Penyelenggaraan Rapat Koordinasi dan Konsultasi SKPD	1. Jumlah Laporan Penyelenggaraan Rapat Koordinasi dan Konsultasi SKPD	Masyarakat, Semua ASN	Masyarakat, Semua ASN	Kab. Tapin	Kab. Tapin	1. 1 Laporan	1. 1 Laporan	1.085.395.000	1.100.485.000	15.090.000	PENDAP ATAN ASLI DAERAH (PAD)	PENDAP ATAN ASLI DAERAH (PAD)	1. 1 Laporan	1.155.509.250	Dinas Perindustrian
3.31.1.2.07	Pengadaan Barang Milik Daerah Penunjang Urusan Pemerintah Daerah	1. Terlaksananya Pengadaan Barang Milik Daerah Penunjang Urusan Pemerintah Daerah 2. Terlaksananya Pengadaan Barang Milik Daerah Penunjang Urusan Pemerintah Daerah 3. Terlaksananya Pengadaan Barang Milik Daerah Penunjang Urusan Pemerintah Daerah	1. Terlaksananya Pengadaan Barang Milik Daerah Penunjang Urusan Pemerintah Daerah 2. Terlaksananya Pengadaan Barang Milik Daerah Penunjang Urusan Pemerintah Daerah 3. Terlaksananya Pengadaan Barang Milik Daerah Penunjang Urusan Pemerintah Daerah	Masyarakat, Semua ASN	Masyarakat, Semua ASN	Kab. Tapin	Kab. Tapin	1. 1 TAHUN 2. 1 TAHUN 3. 1 TAHUN	1. 1 TAHUN 2. 1 TAHUN 3. 1 TAHUN	144.152.000	309.152.000	165.000.000	PENDAP ATAN ASLI DAERAH (PAD)	PENDAP ATAN ASLI DAERAH (PAD)	1. 1 TAHUN 2. 1 TAHUN 3. 1 TAHUN	324.609.600	Dinas Perindustrian
3.31.1.2.07.2	Pengadaan Kendaraan Dinas Operasional atau Lapangan	1. Jumlah Unit Kendaraan Dinas Operasional atau Lapangan yang Disediakan	1. Jumlah Unit Kendaraan Dinas Operasional atau Lapangan yang Disediakan	Masyarakat, Semua ASN	Masyarakat, Semua ASN	Kab. Tapin	Kab. Tapin	1. 1 Unit	1. 1 Unit	0	0	0	PENDAP ATAN ASLI DAERAH (PAD)	PENDAP ATAN ASLI DAERAH (PAD)	1. 1 Unit	0	Dinas Perindustrian
3.31.1.2.07.6	Pengadaan Peralatan dan Mesin Lainnya	1. Jumlah Unit Peralatan dan Mesin Lainnya yang Disediakan	1. Jumlah Unit Peralatan dan Mesin Lainnya yang Disediakan	Masyarakat, Semua ASN	Masyarakat, Semua ASN	Kab. Tapin	Kab. Tapin	1. 1 Unit	1. 1 Unit	144.152.000	309.152.000	165.000.000	PENDAP ATAN ASLI DAERAH (PAD)	PENDAP ATAN ASLI DAERAH (PAD)	1. 1 Unit	324.609.600	Dinas Perindustrian
3.31.1.2.08	Penyediaan Jasa Penunjang Urusan Pemerintahan Daerah	1. Terlaksananya Penyediaan Jasa Penunjang Urusan Pemerintahan Daerah	1. Terlaksananya Penyediaan Jasa Penunjang Urusan Pemerintahan Daerah	Masyarakat, Semua ASN	Masyarakat, Semua ASN	Kab. Tapin	Kab. Tapin	1. 1 TAHUN	1. 1 TAHUN	168.800.000	168.800.000	0	PENDAP ATAN ASLI DAERAH (PAD)	PENDAP ATAN ASLI DAERAH (PAD)	1. 1 TAHUN	177.240.000	Dinas Perindustrian
3.31.1.2.08.2	Penyediaan Jasa Komunikasi, Sumber Daya Air dan Listrik	1. Jumlah Laporan Penyediaan Jasa Komunikasi, Sumber Daya Air dan Listrik yang Disediakan	1. Jumlah Laporan Penyediaan Jasa Komunikasi, Sumber Daya Air dan Listrik yang Disediakan	Masyarakat, Semua ASN	Masyarakat, Semua ASN	Kab. Tapin	Kab. Tapin	1. 1 Laporan	1. 1 Laporan	66.000.000	66.000.000	0	PENDAP ATAN ASLI DAERAH (PAD)	PENDAP ATAN ASLI DAERAH (PAD)	1. 1 Laporan	69.300.000	Dinas Perindustrian
3.31.1.2.08.4	Penyediaan Jasa Pelayanan Umum Kantor	1. Jumlah Laporan Penyediaan Jasa Pelayanan Umum Kantor yang Disediakan	1. Jumlah Laporan Penyediaan Jasa Pelayanan Umum Kantor yang Disediakan	Masyarakat, Semua ASN	Masyarakat, Semua ASN	Kab. Tapin	Kab. Tapin	1. 1 Laporan	1. 1 Laporan	102.800.000	102.800.000	0	PENDAP ATAN ASLI DAERAH (PAD)	PENDAP ATAN ASLI DAERAH (PAD)	1. 1 Laporan	107.940.000	Dinas Perindustrian





No.	Urusan/Bidang Urusan/Program/Kegiatan/ Sub Kegiatan	Indikator Kinerja Program / Kegiatan / Sub Kegiatan		Rencana Tahun 2022												Perkiraan Maju Tahun 2023		SKPD Penanggung jawab
				Kelompok Sasaran		Lokasi		Target Capaian		Pagu Indikatif		Sumber Dana		Target Capaian	Pagu Indikatif			
		Sebelum	Sesudah	Sebelum	Sesudah	Sebelum	Sesudah	Sebelum	Sesudah	Sebelum	Sesudah	Sebelum	Sesudah					
1	2	3	4	5	6	7	8	9	10	11	12	13 = 12-11	14	15	16	17	18	
3.31.1.2.09	Pemeliharaan Barang Milik Daerah Penunjang Urusan Pemerintahan Daerah	1. Terlaksananya Pemeliharaan Barang Milik Daerah Penunjang Urusan Pemerintahan Daerah	1. Terlaksananya Pemeliharaan Barang Milik Daerah Penunjang Urusan Pemerintahan Daerah	Masyarakat, Semua ASN	Masyarakat, Semua ASN	Kab. Tapin	Kab. Tapin	1. 1 TAHUN	1. 1 TAHUN	44.929.100	44.929.100	0	PENDAP ATAN ASLI DAERAH (PAD)	PENDAP ATAN ASLI DAERAH (PAD)	1. 1 TAHUN	47.175.555	Dinas Perindustrian	
3.31.1.2.09.1	Penyediaan Jasa Pemeliharaan, Biaya Pemeliharaan, dan Pajak Kendaraan Perorangan Dinas atau Kendaraan Dinas Jabatan	1. Jumlah Kendaraan Perorangan Dinas atau Kendaraan Dinas Jabatan yang Dipelihara dan dibayarkan Pajaknya	1. Jumlah Kendaraan Perorangan Dinas atau Kendaraan Dinas Jabatan yang Dipelihara dan dibayarkan Pajaknya	Masyarakat, Semua ASN	Masyarakat, Semua ASN	Kab. Tapin	Kab. Tapin	1. 1 Unit	1. 1 Unit	30.349.100	30.349.100	0	PENDAP ATAN ASLI DAERAH (PAD)	PENDAP ATAN ASLI DAERAH (PAD)	1. 1 Unit	31.866.555	Dinas Perindustrian	
3.31.1.2.09.6	Pemeliharaan Peralatan dan Mesin Lainnya	1. Jumlah Peralatan dan Mesin Lainnya yang Dipelihara	1. Jumlah Peralatan dan Mesin Lainnya yang Dipelihara	Masyarakat, Semua ASN	Masyarakat, Semua ASN	Kab. Tapin	Kab. Tapin	1. 1 Unit	1. 1 Unit	14.580.000	14.580.000	0	PENDAP ATAN ASLI DAERAH (PAD)	PENDAP ATAN ASLI DAERAH (PAD)	1. 1 Unit	15.309.000	Dinas Perindustrian	
3.31.2	Program Perencanaan Dan Pembangunan Industri	1. Persentase Bertambahnya Usaha Industri Agro dan Kimia	1. Persentase Bertambahnya Usaha Industri Agro dan Kimia					1. 0,38%	1. 0,38%	1.302.719.900	882.629.900	(-420.090.000)				926.761.395		
3.31.2.2.01	Penyusunan, Penerapan dan Evaluasi Rencana Pembangunan Industri Kabupaten/Kota	1. Penyusunan, Penerapan dan Evaluasi Rencana Pembangunan Industri Kabupaten/Kota Waktu	1. Penyusunan, Penerapan dan Evaluasi Rencana Pembangunan Industri Kabupaten/Kota Waktu	Masyarakat, Semua ASN	Masyarakat, Semua ASN	Kab. Tapin	Kab. Tapin	1. 12	1. 12	1.302.719.900	882.629.900	(-420.090.000)	PENDAP ATAN ASLI DAERAH (PAD)	PENDAP ATAN ASLI DAERAH (PAD)	1. 12	926.761.395	Dinas Perindustrian	
3.31.2.2.01.2	Koordinasi, Sinkronisasi, dan Pelaksanaan Kebijakan Percepatan Pengembangan, Penyebaran dan Perwilayahan Industri	1. Jumlah Dokumen Hasil Koordinasi, Sinkronisasi dan Pelaksanaan Kebijakan Percepatan, Pengembangan, Penyebaran dan Perwilayahan Industri	1. Jumlah Dokumen Hasil Koordinasi, Sinkronisasi dan Pelaksanaan Kebijakan Percepatan, Pengembangan, Penyebaran dan Perwilayahan Industri	Masyarakat, Semua ASN	Masyarakat, Semua ASN	Kab. Tapin	Kab. Tapin	1. 1 Dokumen	1. 1 Dokumen	11.000.000	11.000.000	0	PENDAP ATAN ASLI DAERAH (PAD)	PENDAP ATAN ASLI DAERAH (PAD)	1. 1 Dokumen	11.550.000	Dinas Perindustrian	
3.31.2.2.01.3	Koordinasi, Sinkronisasi, dan Pelaksanaan Pembangunan Sumber Daya Industri	1. Jumlah Dokumen Hasil Koordinasi, Sinkronisasi, dan pelaksanaan Pembangunan Sumber Daya Industri	1. Jumlah Dokumen Hasil Koordinasi, Sinkronisasi, dan pelaksanaan Pembangunan Sumber Daya Industri	Masyarakat, Semua ASN	Masyarakat, Semua ASN	Kab. Tapin	Kab. Tapin	1. 1 Dokumen	1. 1 Dokumen	108.796.300	133.796.300	25.000.000	PENDAP ATAN ASLI DAERAH (PAD)	PENDAP ATAN ASLI DAERAH (PAD)	1. 1 Dokumen	140.486.115	Dinas Perindustrian	
3.31.2.2.01.4	Koordinasi, Sinkronisasi, dan Pelaksanaan Pembangunan Sarana dan Prasarana Industri	1. Jumlah Dokumen Hasil Koordinasi, Sinkronisasi, dan Pelaksanaan Pembangunan Sarana dan Prasarana Industri	1. Jumlah Dokumen Hasil Koordinasi, Sinkronisasi, dan Pelaksanaan Pembangunan Sarana dan Prasarana Industri	Masyarakat, Semua ASN	Masyarakat, Semua ASN	Kab. Tapin	Kab. Tapin	1. 1 Dokumen	1. 1 Dokumen	151.153.700	271.153.700	120.000.000	PENDAP ATAN ASLI DAERAH (PAD)	PENDAP ATAN ASLI DAERAH (PAD)	1. 1 Dokumen	284.711.385	Dinas Perindustrian	
3.31.2.2.01.5	Koordinasi, Sinkronisasi, dan Pelaksanaan Pemberdayaan Industri dan Peran Serta Masyarakat	1. Jumlah Dokumen Hasil Koordinasi, Sinkronisasi, dan Pelaksanaan Pemberdayaan Industri dan Peran Serta Masyarakat	1. Jumlah Dokumen Hasil Koordinasi, Sinkronisasi, dan Pelaksanaan Pemberdayaan Industri dan Peran Serta Masyarakat	Masyarakat, Semua ASN	Masyarakat, Semua ASN	Kab. Tapin	Kab. Tapin	1. 1 Dokumen	1. 1 Dokumen	1.031.769.900	466.679.900	(-565.090.000)	PENDAP ATAN ASLI DAERAH (PAD)	PENDAP ATAN ASLI DAERAH (PAD)	1. 1 Dokumen	490.013.895	Dinas Perindustrian	
3.31.3	Program Pengendalian Izin Usaha Industri	1. Jumlah Gedung Kantor dan Bangunan Lainnya yang Dipelihara/Direhabilitasi	1. Jumlah Gedung Kantor dan Bangunan Lainnya yang Dipelihara/Direhabilitasi					1. 1 Unit	1. 1 Unit	63.995.400	63.995.400	0				67.195.170		
3.31.3.2.01	Penerbitan Izin Usaha Industri (IUI), Izin Perluasan Usaha Industri (IPIU), Izin Usaha Kawasan Industri (IUKI) dan Izin Perluasan Kawasan Industri (IPKI) Kewenangan Kabupaten/Kota Berbasis Sistem Informasi Industri Nasional (SIINAS)	1. Jumlah Dokumen Hasil Koordinasi Pelaksanaan Piutang dan Utang Daerah yang Timbul Akibat Pengelolaan Kas, Pelaksanaan Analisis Pembiayaan dan Penempatan Utang Daerah sebagai Optimalisasi Kas	1. Jumlah Dokumen Hasil Koordinasi Pelaksanaan Piutang dan Utang Daerah yang Timbul Akibat Pengelolaan Kas, Pelaksanaan Analisis Pembiayaan dan Penempatan Utang Daerah sebagai Optimalisasi Kas	Masyarakat, Semua ASN	Masyarakat, Semua ASN	Kab. Tapin	Kab. Tapin	1. 3 Dokumen	1. 3 Dokumen	63.995.400	63.995.400	0	PENDAP ATAN ASLI DAERAH (PAD)	PENDAP ATAN ASLI DAERAH (PAD)	1. 3 Dokumen	67.195.170	Dinas Perindustrian	
3.31.3.2.01.1	Fasilitasi Pemenuhan Komitmen Perolehan IUI, IPIU, IUKI dan IPKI Kewenangan Kabupaten/Kota dalam Sistem Informasi Industri Nasional (SIINAS) yang Terintegrasi dengan Sistem Pelayanan Perizinan Berusaha Terintegrasi secara Elektronik Berbasis Sistem Informasi Industri Nasional (SIINAS)	1. Jumlah Dokumen Hasil Fasilitasi Verifikasi Teknis Pemenuhan Kesesuaian Persyaratan Teknis Perizinan Berusaha Sektor Industri dan/atau dalam rangka Perluasan Usaha untuk Bidang Usaha dengan Risiko Usaha Menengah- Tinggi dan Tinggi, Melalui SIINAS yang Terintegrasi dengan Sistem OSS	1. Jumlah Dokumen Hasil Fasilitasi Verifikasi Teknis Pemenuhan Kesesuaian Persyaratan Teknis Perizinan Berusaha Sektor Industri dan/atau dalam rangka Perluasan Usaha untuk Bidang Usaha dengan Risiko Usaha Menengah- Tinggi dan Tinggi, Melalui SIINAS yang Terintegrasi dengan Sistem OSS	Masyarakat, Semua ASN	Masyarakat, Semua ASN	Kab. Tapin	Kab. Tapin	1. 1 Dokumen	1. 1 Dokumen	63.995.400	63.995.400	0	PENDAP ATAN ASLI DAERAH (PAD)	PENDAP ATAN ASLI DAERAH (PAD)	1. 1 Dokumen	67.195.170	Dinas Perindustrian	
3.31.4	Program Pengelolaan Sistem Informasi Industri Nasional	1. Persentase Bertambahnya Usaha Industri Logam dan Aneka	1. Persentase Bertambahnya Usaha Industri Logam dan Aneka					1. 0,38%	1. 0,38%	143.351.000	143.351.000	0				150.518.550		



No.	Urusan/Bidang Urusan/Program/Kegiatan/ Sub Kegiatan	Indikator Kinerja Program / Kegiatan / Sub Kegiatan		Rencana Tahun 2022												Perkiraan Maju Tahun 2023		SKPD Penanggung jawab
				Kelompok Sasaran		Lokasi		Target Capaian		Pagu Indikatif		Sumber Dana		Target Capaian	Pagu Indikatif			
				Sebelum	Sesudah	Sebelum	Sesudah	Sebelum	Sesudah	Sebelum	Sesudah	Sebelum	Sesudah					
1	2	3	4	5	6	7	8	9	10	11	12	13 = 12-11	14	15	16	17	18	
3.31.4.2.01	Penyediaan Informasi Industri untuk Informasi Industri untuk UI, IPU, IUKI dan IPKI Kewenangan Kabupaten/Kota	1. Persentase Bertambahnya Usaha Industri Logam dan Aneka	1. Persentase Bertambahnya Usaha Industri Logam dan Aneka	Masyarakat, Semua ASN	Masyarakat, Semua ASN	Kab. Tapin	Kab. Tapin	1. 0,0201	1. 0,0201	143.351.000	143.351.000	0	PENDAP ATAN ASLI DAERAH (PAD)	PENDAP ATAN ASLI DAERAH (PAD)	1. 0,0201	150.518.550	Dinas Perindustrian	
3.31.4.2.01.1	Fasilitasi Pengumpulan, Pengolahan dan Analisis Data Industri, Data Kawasan Industri serta Data Lain Lingkup Kabupaten/Kota melalui Sistem Informasi Industri Nasional (SIINas)	1. Jumlah Dokumen Hasil Fasilitasi Pengumpulan, Pengolahan dan Analisis Data Industri, Data Kawasan Industri serta Data Lain Lingkup Kabupaten/Kota Melalui Sistem Informasi Industri Nasional (SIINas)	1. Jumlah Dokumen Hasil Fasilitasi Pengumpulan, Pengolahan dan Analisis Data Industri, Data Kawasan Industri serta Data Lain Lingkup Kabupaten/Kota Melalui Sistem Informasi Industri Nasional (SIINas)	Masyarakat, Semua ASN	Masyarakat, Semua ASN	Kab. Tapin	Kab. Tapin	1. 1 Dokumen	1. 1 Dokumen	98.616.900	98.616.900	0	PENDAP ATAN ASLI DAERAH (PAD)	PENDAP ATAN ASLI DAERAH (PAD)	1. 1 Dokumen	103.547.745	Dinas Perindustrian	
3.31.4.2.01.2	Diseminasi dan Publikasi Data Informasi dan Analisa Industri Kabupaten/Kota melalui SIINas	1. Jumlah Dokumen Hasil Diseminasi dan Publikasi Data Informasi dan Analisa Industri Kabupaten/Kota Melalui SIINas	1. Jumlah Dokumen Hasil Diseminasi dan Publikasi Data Informasi dan Analisa Industri Kabupaten/Kota Melalui SIINas	Masyarakat, Semua ASN	Masyarakat, Semua ASN	Kab. Tapin	Kab. Tapin	1. 1 Dokumen	1. 1 Dokumen	35.401.500	35.401.500	0	PENDAP ATAN ASLI DAERAH (PAD)	PENDAP ATAN ASLI DAERAH (PAD)	1. 1 Dokumen	37.171.575	Dinas Perindustrian	
3.31.4.2.01.3	Pemantauan dan Evaluasi Kepatuhan Perusahaan Industri dan Kawasan Industri Lingkup Kabupaten/Kota dalam Penyampaian Data ke SIINas	1. Jumlah Dokumen Hasil Pemantauan dan Evaluasi Kepatuhan Perusahaan Industri dan Kawasan Industri Lingkup Kabupaten/Kota dalam Penyampaian Data ke SIINas	1. Jumlah Dokumen Hasil Pemantauan dan Evaluasi Kepatuhan Perusahaan Industri dan Kawasan Industri Lingkup Kabupaten/Kota dalam Penyampaian Data ke SIINas	Masyarakat, Semua ASN	Masyarakat, Semua ASN	Kab. Tapin	Kab. Tapin	1. 1 Dokumen	1. 1 Dokumen	9.332.600	9.332.600	0	PENDAP ATAN ASLI DAERAH (PAD)	PENDAP ATAN ASLI DAERAH (PAD)	1. 1 Dokumen	9.799.230	Dinas Perindustrian	
	Sekretariat Daerah									89.010.079.797	99.535.971.197	10.525.891.400				104.512.769.757		
4	UNSUR PENDUKUNG URUSAN PEMERINTAHAN																	
4.1	Sekretariat Daerah																	
4.1.1	Program Penunjang Urusan Pemerintahan Daerah Kabupaten/Kota	1. Persentase Laporan Kinerja yang disusun dan dilaporkan tepat waktu 2. Indeks Kepuasan Pelayanan Administrasi Perkantoran 3. Persentase program, kegiatan dan sub kegiatan dengan coverage anggaran 100% 4. Indeks Kepuasan Pelayanan Administrasi kepegawaian 5. Indeks kepuasan pelayanan sarana dan prasarana 6. Presentase Administrasi Barang Milik Daerah yang sesuai standart 7. Indeks Kepuasan Pelayanan Kedinasan Kepala Daerah/Wakil Kepala Daerah 8. Indeks Kepuasan layanan Sarana dan Prasarana kedinasan Kdh/Wkdh 9. Persentase SKPD dengan Tingkat Kematangan Level Tinggi 10. Persentase SKPD binaan dengan kinerja pelayanan berkategori baik 11. Jumlah Inovasi yang lolos penilaian seleksi skala nasional 12. Persentase SKPD binaan dengan nilai SAKIP SKPD berkategori sangat baik 13. Persentase SKPD binaan dengan nilai RB SKPD berkategori sangat baik 14. Indeks kualitas pelayanan keprotokolan,	1. Persentase Laporan Kinerja yang disusun dan dilaporkan tepat waktu 2. Indeks Kepuasan Pelayanan Administrasi Perkantoran 3. Persentase program, kegiatan dan sub kegiatan dengan coverage anggaran 100% 4. Indeks Kepuasan Pelayanan Administrasi kepegawaian 5. Indeks kepuasan pelayanan sarana dan prasarana 6. Presentase Administrasi Barang Milik Daerah yang sesuai standart 7. Indeks Kepuasan Pelayanan Kedinasan Kepala Daerah/Wakil Kepala Daerah 8. Indeks Kepuasan layanan Sarana dan Prasarana kedinasan Kdh/Wkdh 9. Persentase SKPD dengan Tingkat Kematangan Level Tinggi 10. Persentase SKPD binaan dengan kinerja pelayanan berkategori baik 11. Jumlah Inovasi yang lolos penilaian seleksi skala nasional 12. Persentase SKPD binaan dengan nilai SAKIP SKPD berkategori sangat baik 13. Persentase SKPD binaan dengan nilai RB SKPD berkategori sangat baik 14. Indeks kualitas pelayanan keprotokolan,					1. 100% 2. 85 nilai 3. 100% 4. 85 nilai 5. 88 predikat 6. 100 % 7. 85 nilai 8. 88 predikat 9. 50 % 10. 92 % 11. 11 Buah 12. 100% 13. 100% 14. 85 nilai	1. 100% 2. 85 nilai 3. 100% 4. 85 nilai 5. 88 predikat 6. 100 % 7. 85 nilai 8. 88 predikat 9. 50 % 10. 92 % 11. 11 Buah 12. 100% 13. 100% 14. 85 nilai	67.264.612.297	75.440.503.697	8.175.891.400				79.212.528.882		



No.	Urusan/Bidang Urusan/Program/Kegiatan/ Sub Kegiatan	Indikator Kinerja Program / Kegiatan / Sub Kegiatan		Rencana Tahun 2022												Perkiraan Maju Tahun 2023		SKPD Penanggung jawab
				Kelompok Sasaran		Lokasi		Target Capaian		Pagu Indikatif		Sumber Dana		Target Capaian	Pagu Indikatif			
		Sebelum	Sesudah	Sebelum	Sesudah	Sebelum	Sesudah	Sebelum	Sesudah	Sebelum	Sesudah	Sebelum	Sesudah					
1	2	3	4	5	6	7	8	9	10	11	12	13 = 12-11	14	15	16	17	18	
		15. Persentase dokumentasi pimpinan yang terpublikasi secara tepat dan akurat	15. Persentase dokumentasi pimpinan yang terpublikasi secara tepat dan akurat					15.100 %	15.100 %									
4.1.1.2.0 1	Perencanaan, Penganggaran, dan Evaluasi Kinerja Perangkat Daerah	1. Terlaksananya Perencanaan, Penganggaran, dan Evaluasi Kinerja Perangkat Daerah	1. Terlaksananya Perencanaan, Penganggaran, dan Evaluasi Kinerja Perangkat Daerah	Masyarakat, Semua ASN	Masyarakat, Semua ASN	Kab. Tapin	Kab. Tapin	1.1 TAHUN	1.1 TAHUN	38.046.200	38.046.200	0	PENDAP ATAN ASLI DAERAH (PAD)	PENDAP ATAN ASLI DAERAH (PAD)	1.1 TAHUN	39.948.510	Sekretariat Daerah	
4.1.1.2.0 1.6	Koordinasi dan Penyusunan Laporan Capaian Kinerja dan Ikhtisar Realisasi Kinerja SKPD	1. Waktu koordinasi dan penyusunan laporan capaian kinerja dan ikhtisar realisasi kinerja SKPD	1. Waktu koordinasi dan penyusunan laporan capaian kinerja dan ikhtisar realisasi kinerja SKPD	Masyarakat, Semua ASN	Masyarakat, Semua ASN	Kab. Tapin	Kab. Tapin	1.12 bulan	1.12 bulan	38.046.200	38.046.200	0	PENDAP ATAN ASLI DAERAH (PAD)	PENDAP ATAN ASLI DAERAH (PAD)	1.12 bulan	39.948.510	Sekretariat Daerah	
4.1.1.2.0 2	Administrasi Keuangan Perangkat Daerah	1. TERLAKSANANYA ADMINISTRASI KEUANGAN PERANGKAT DAERAH	1. TERLAKSANANYA ADMINISTRASI KEUANGAN PERANGKAT DAERAH	Masyarakat, Semua ASN	Masyarakat, Semua ASN	Kab. Tapin	Kab. Tapin	1.1 TAHUN	1.1 TAHUN	17.409.659.901	17.409.659.901	0	PENDAP ATAN ASLI DAERAH (PAD)	PENDAP ATAN ASLI DAERAH (PAD)	1.1 TAHUN	18.280.142.896	Sekretariat Daerah	
4.1.1.2.0 2.1	Penyediaan Gaji dan Tunjangan ASN	1. Waktu penyediaan gaji dan tunjangan ASN	1. Waktu penyediaan gaji dan tunjangan ASN	Masyarakat, Semua ASN	Masyarakat, Semua ASN	Kab. Tapin	Kab. Tapin	1.12 bulan	1.12 bulan	17.242.369.101	17.242.369.101	0	PENDAP ATAN ASLI DAERAH (PAD)	PENDAP ATAN ASLI DAERAH (PAD)	1.12 bulan	18.104.487.556	Sekretariat Daerah	
4.1.1.2.0 2.3	Pelaksanaan Penatausahaan dan Pengujian/Verifikasi Keuangan SKPD	1. Waktu pelaksanaan penatausahaan dan pengujian/verifikasi keuangan SKPD	1. Waktu pelaksanaan penatausahaan dan pengujian/verifikasi keuangan SKPD	Masyarakat, Semua ASN	Masyarakat, Semua ASN	Kab. Tapin	Kab. Tapin	1.12 bulan	1.12 bulan	161.478.800	161.478.800	0	PENDAP ATAN ASLI DAERAH (PAD)	PENDAP ATAN ASLI DAERAH (PAD)	1.12 bulan	169.552.740	Sekretariat Daerah	
4.1.1.2.0 2.5	Koordinasi dan Penyusunan Laporan Keuangan Akhir Tahun SKPD	1. Jumlah laporan keuangan akhir tahun SKPD yang wajib disusun	1. Jumlah laporan keuangan akhir tahun SKPD yang wajib disusun	Masyarakat, Semua ASN	Masyarakat, Semua ASN	Kab. Tapin	Kab. Tapin	1.1 laporan	1.1 laporan	2.906.000	2.906.000	0	PENDAP ATAN ASLI DAERAH (PAD)	PENDAP ATAN ASLI DAERAH (PAD)	1.1 laporan	3.051.300	Sekretariat Daerah	
4.1.1.2.0 2.7	Koordinasi dan Penyusunan Laporan Keuangan Bulanan/Trivulanan/Semesteran SKPD	1. Jumlah laporan keuangan semesteran SKPD yang wajib disusun	1. Jumlah laporan keuangan semesteran SKPD yang wajib disusun	Masyarakat, Semua ASN	Masyarakat, Semua ASN	Kab. Tapin	Kab. Tapin	1.1 laporan	1.1 laporan	2.906.000	2.906.000	0	PENDAP ATAN ASLI DAERAH (PAD)	PENDAP ATAN ASLI DAERAH (PAD)	1.1 laporan	3.051.300	Sekretariat Daerah	
4.1.1.2.0 5	Administrasi Kepegawaian Perangkat Daerah	1. Persentase Pelayanan Kepegawaian	1. Persentase Pelayanan Kepegawaian	Masyarakat, Semua ASN	Masyarakat, Semua ASN	Kab. Tapin	Kab. Tapin	1.100%	1.100%	4.109.814.300	4.159.814.300	50.000.000	PENDAP ATAN ASLI DAERAH (PAD)	PENDAP ATAN ASLI DAERAH (PAD)	1.100%	4.367.805.015	Sekretariat Daerah	
4.1.1.2.0 5.2	Pengadaan Pakaian Dinas Beserta Atribut Kelengkapannya	1. Waktu pengadaan pakaian dinas beserta atribut kelengkapannya	1. Waktu pengadaan pakaian dinas beserta atribut kelengkapannya	Masyarakat, Semua ASN	Masyarakat, Semua ASN	Kab. Tapin	Kab. Tapin	1.12 bulan	1.12 bulan	3.936.598.400	3.986.598.400	50.000.000	PENDAP ATAN ASLI DAERAH (PAD)	PENDAP ATAN ASLI DAERAH (PAD)	1.12 bulan	4.185.928.320	Sekretariat Daerah	
4.1.1.2.0 5.3	Pendataan dan Pengolahan Administrasi Kepegawaian	1. Waktu pendataan dan pengolahan administrasi kepegawaian	1. Waktu pendataan dan pengolahan administrasi kepegawaian	Masyarakat, Semua ASN	Masyarakat, Semua ASN	Kab. Tapin	Kab. Tapin	1.12 bulan	1.12 bulan	173.215.900	173.215.900	0	PENDAP ATAN ASLI DAERAH (PAD)	PENDAP ATAN ASLI DAERAH (PAD)	1.12 bulan	181.876.695	Sekretariat Daerah	
4.1.1.2.0 6	Administrasi Umum Perangkat Daerah	1. Terlaksananya Administrasi Umum Perangkat Daerah	1. Terlaksananya Administrasi Umum Perangkat Daerah	Masyarakat, Semua ASN	Masyarakat, Semua ASN	Kab. Tapin	Kab. Tapin	1.1 TAHUN	1.1 TAHUN	11.185.230.500	12.036.630.500	851.400.000	PENDAP ATAN ASLI DAERAH (PAD)	PENDAP ATAN ASLI DAERAH (PAD)	1.1 TAHUN	12.638.462.025	Sekretariat Daerah	
4.1.1.2.0 6.1	Penyediaan Komponen Instalasi Listrik/Penerangan Bangunan Kantor	1. Waktu penyediaan komponen alat listrik/penerangan di bangunan kantor Sekretariat Daerah Gedung Pendopo dan Gedung PKK Tapin	1. Waktu penyediaan komponen alat listrik/penerangan di bangunan kantor Sekretariat Daerah Gedung Pendopo dan Gedung PKK Tapin	Masyarakat, Semua ASN	Masyarakat, Semua ASN	Kab. Tapin	Kab. Tapin	1.12 bulan	1.12 bulan	114.997.400	136.397.400	21.400.000	PENDAP ATAN ASLI DAERAH (PAD)	PENDAP ATAN ASLI DAERAH (PAD)	1.12 bulan	143.217.270	Sekretariat Daerah	
4.1.1.2.0 6.2	Penyediaan Peralatan dan Perlengkapan Kantor	1. Waktu penyediaan peralatan dan perlengkapan kantor	1. Waktu penyediaan peralatan dan perlengkapan kantor	Masyarakat, Semua ASN	Masyarakat, Semua ASN	Kab. Tapin	Kab. Tapin	1.12 bulan	1.12 bulan	452.547.000	452.547.000	0	PENDAP ATAN ASLI DAERAH (PAD)	PENDAP ATAN ASLI DAERAH (PAD)	1.12 bulan	475.174.350	Sekretariat Daerah	
4.1.1.2.0 6.4	Penyediaan Bahan Logistik Kantor	1. Waktu penyediaan bahan logistik kantor	1. Waktu penyediaan bahan logistik kantor	Masyarakat, Semua ASN	Masyarakat, Semua ASN	Kab. Tapin	Kab. Tapin	1.12 bulan	1.12 bulan	342.375.000	342.375.000	0	PENDAP ATAN ASLI DAERAH (PAD)	PENDAP ATAN ASLI DAERAH (PAD)	1.12 bulan	359.493.750	Sekretariat Daerah	



No.	Urusan/Bidang Urusan/Program/Kegiatan/ Sub Kegiatan	Indikator Kinerja Program / Kegiatan / Sub Kegiatan		Rencana Tahun 2022												Perkiraan Maju Tahun 2023		SKPD Penanggung jawab
				Kelompok Sasaran		Lokasi		Target Capaian		Pagu Indikatif		Sumber Dana		Target Capaian	Pagu Indikatif			
				Sebelum	Sesudah	Sebelum	Sesudah	Sebelum	Sesudah	Sebelum	Sesudah	Sebelum	Sesudah					
1	2	3	4	5	6	7	8	9	10	11	12	13 = 12-11	14	15	16	17	18	
4.1.1.2.0 6.5	Penyediaan Barang Cetak dan Penggandaan	1. Waktu penyediaan barang cetak dan penggandaan	1. Waktu penyediaan barang cetak dan penggandaan	Masyarakat, Semua ASN	Masyarakat, Semua ASN	Kab. Tapin	Kab. Tapin	1. 12 bulan	1. 12 bulan	74.600.000	74.600.000	0	PENDAP ATAN ASLI DAERAH (PAD)	PENDAP ATAN ASLI DAERAH (PAD)	1. 12 bulan	78.330.000	Sekretariat Daerah	
4.1.1.2.0 6.7	Penyediaan Bahan/Material	1. Waktu penyediaan bahan/material	1. Waktu penyediaan bahan/material	Masyarakat, Semua ASN	Masyarakat, Semua ASN	Kab. Tapin	Kab. Tapin	1. 12 bulan	1. 12 bulan	10.210.200	40.210.200	30.000.000	PENDAP ATAN ASLI DAERAH (PAD)	PENDAP ATAN ASLI DAERAH (PAD)	1. 12 bulan	42.220.710	Sekretariat Daerah	
4.1.1.2.0 6.8	Fasilitasi Kunjungan Tamu	1. Waktu fasilitasi kunjungan tamu	1. Waktu fasilitasi kunjungan tamu	Masyarakat, Semua ASN	Masyarakat, Semua ASN	Kab. Tapin	Kab. Tapin	1. 12 bulan	1. 12 bulan	2.518.384.500	3.018.384.500	500.000.000	PENDAP ATAN ASLI DAERAH (PAD)	PENDAP ATAN ASLI DAERAH (PAD)	1. 12 bulan	3.169.303.725	Sekretariat Daerah	
4.1.1.2.0 6.9	Penyelenggaraan Rapat Koordinasi dan Konsultasi SKPD	1. Waktu penyelenggaraan rapat koordinasi dan konsultasi SKPD	1. Waktu penyelenggaraan rapat koordinasi dan konsultasi SKPD	Masyarakat, Semua ASN	Masyarakat, Semua ASN	Kab. Tapin	Kab. Tapin	1. 12 bulan	1. 12 bulan	7.672.116.400	7.972.116.400	300.000.000	PENDAP ATAN ASLI DAERAH (PAD)	PENDAP ATAN ASLI DAERAH (PAD)	1. 12 bulan	8.370.722.220	Sekretariat Daerah	
4.1.1.2.0 7	Pengadaan Barang Milik Daerah Penunjang Urusan Pemerintah Daerah	1. Terlaksananya Pengadaan Barang Milik Daerah Penunjang Urusan Pemerintah Daerah 2. Terlaksananya Pengadaan Barang Milik Daerah Penunjang Urusan Pemerintah Daerah	1. Terlaksananya Pengadaan Barang Milik Daerah Penunjang Urusan Pemerintah Daerah 2. Terlaksananya Pengadaan Barang Milik Daerah Penunjang Urusan Pemerintah Daerah	Masyarakat, Semua ASN	Masyarakat, Semua ASN	Kab. Tapin	Kab. Tapin	1. 1 TAHUN 2. 1 TAHUN	1. 1 TAHUN 2. 1 TAHUN	13.616.139.400	17.919.739.400	4.303.600.000	PENDAP ATAN ASLI DAERAH (PAD)	PENDAP ATAN ASLI DAERAH (PAD)	1. 1 TAHUN 2. 1 TAHUN	18.815.726.370	Sekretariat Daerah	
4.1.1.2.0 7.2	Pengadaan Kendaraan Dinas Operasional atau Lapangan	1. Jumlah kendaraan dinas/operasional	1. Jumlah kendaraan dinas/operasional	Masyarakat, Semua ASN	Masyarakat, Semua ASN	Kab. Tapin	Kab. Tapin	1. 8 unit	1. 8 unit	3.553.837.500	4.443.837.500	890.000.000	PENDAP ATAN ASLI DAERAH (PAD)	PENDAP ATAN ASLI DAERAH (PAD)	1. 8 unit	4.666.029.375	Sekretariat Daerah	
4.1.1.2.0 7.5	Pengadaan Mebel	1. Jumlah paket pengadaan mebel	1. Jumlah paket pengadaan mebel	Masyarakat, Semua ASN	Masyarakat, Semua ASN	Kab. Tapin	Kab. Tapin	1. 3 paket	1. 3 paket	2.897.746.800	3.640.846.800	743.100.000	PENDAP ATAN ASLI DAERAH (PAD)	PENDAP ATAN ASLI DAERAH (PAD)	1. 3 paket	3.822.889.140	Sekretariat Daerah	
4.1.1.2.0 7.6	Pengadaan Peralatan dan Mesin Lainnya	1. Jumlah paket pengadaan peralatan dan mesin	1. Jumlah paket pengadaan peralatan dan mesin	Masyarakat, Semua ASN	Masyarakat, Semua ASN	Kab. Tapin	Kab. Tapin	1. 3 paket	1. 3 paket	7.018.730.100	9.689.230.100	2.670.500.000	PENDAP ATAN ASLI DAERAH (PAD)	PENDAP ATAN ASLI DAERAH (PAD)	1. 3 paket	10.173.691.605	Sekretariat Daerah	
4.1.1.2.0 7.9	Pengadaan Gedung Kantor atau Bangunan Lainnya	1. Jumlah paket pengadaan gedung kantor	1. Jumlah paket pengadaan gedung kantor	Masyarakat, Semua ASN	Masyarakat, Semua ASN	Kab. Tapin	Kab. Tapin	1. 2 paket	1. 2 paket	145.825.000	145.825.000	0	PENDAP ATAN ASLI DAERAH (PAD)	PENDAP ATAN ASLI DAERAH (PAD)	1. 2 paket	153.116.250	Sekretariat Daerah	
4.1.1.2.0 7.10	Pengadaan Sarana dan Prasarana Gedung Kantor atau Bangunan Lainnya	1. Jumlah paket pengadaan sarana dan prasarana gedung kantor atau bangunan lainnya	1. Jumlah paket pengadaan sarana dan prasarana gedung kantor atau bangunan lainnya	Masyarakat, Semua ASN	Masyarakat, Semua ASN	Kab. Tapin	Kab. Tapin	1. paket	1. paket	0	0	0	PENDAP ATAN ASLI DAERAH (PAD)	PENDAP ATAN ASLI DAERAH (PAD)	1. paket	0	Sekretariat Daerah	
4.1.1.2.0 8	Penyediaan Jasa Penunjang Urusan Pemerintahan Daerah	1. Terlaksananya Penyediaan Jasa Penunjang Urusan Pemerintahan Daerah 2. Terlaksananya Penyediaan Jasa Penunjang Urusan Pemerintahan Daerah	1. Terlaksananya Penyediaan Jasa Penunjang Urusan Pemerintahan Daerah 2. Terlaksananya Penyediaan Jasa Penunjang Urusan Pemerintahan Daerah	Masyarakat, Semua ASN	Masyarakat, Semua ASN	Kab. Tapin	Kab. Tapin	1. 1 TAHUN 2. 1 TAHUN	1. 1 TAHUN 2. 1 TAHUN	5.482.271.900	6.753.163.300	1.270.891.400	PENDAP ATAN ASLI DAERAH (PAD)	PENDAP ATAN ASLI DAERAH (PAD)	1. 1 TAHUN 2. 1 TAHUN	7.090.821.465	Sekretariat Daerah	
4.1.1.2.0 8.1	Penyediaan Jasa Surat Menyurat	1. Waktu penyediaan jasa surat menyurat	1. Waktu penyediaan jasa surat menyurat	Masyarakat, Semua ASN	Masyarakat, Semua ASN	Kab. Tapin	Kab. Tapin	1. 12 bulan	1. 12 bulan	161.700.000	161.700.000	0	PENDAP ATAN ASLI DAERAH (PAD)	PENDAP ATAN ASLI DAERAH (PAD)	1. 12 bulan	169.785.000	Sekretariat Daerah	
4.1.1.2.0 8.2	Penyediaan Jasa Komunikasi, Sumber Daya Air dan Listrik	1. Waktu penyediaan jasa komunikasi sumber daya air dan listrik	1. Waktu penyediaan jasa komunikasi sumber daya air dan listrik	Masyarakat, Semua ASN	Masyarakat, Semua ASN	Kab. Tapin	Kab. Tapin	1. 12 bulan	1. 12 bulan	2.573.204.600	2.634.096.000	60.891.400	PENDAP ATAN ASLI DAERAH (PAD)	PENDAP ATAN ASLI DAERAH (PAD)	1. 12 bulan	2.765.800.800	Sekretariat Daerah	
4.1.1.2.0 8.3	Penyediaan Jasa Peralatan dan Perlengkapan Kantor	1. Jumlah acara di lingkungan Pemkab Tapin	1. Jumlah acara di lingkungan Pemkab Tapin	Masyarakat, Semua ASN	Masyarakat, Semua ASN	Kab. Tapin	Kab. Tapin	1. 13 acara	1. 13 acara	1.001.844.900	1.651.844.900	650.000.000	PENDAP ATAN ASLI DAERAH (PAD)	PENDAP ATAN ASLI DAERAH (PAD)	1. 13 acara	1.734.437.145	Sekretariat Daerah	



No.	Urusan/Bidang Urusan/Program/Kegiatan/ Sub Kegiatan	Indikator Kinerja Program / Kegiatan / Sub Kegiatan		Rencana Tahun 2022												Perkiraan Maju Tahun 2023		SKPD Penanggung jawab
				Kelompok Sasaran		Lokasi		Target Capaian		Pagu Indikatif		Sumber Dana		Target Capaian	Pagu Indikatif			
		Sebelum	Sesudah	Sebelum	Sesudah	Sebelum	Sesudah	Sebelum	Sesudah	Jumlah Perubahan (+/-)	Sebelum	Sesudah						
1	2	3	4	5	6	7	8	9	10	11	12	13 = 12-11	14	15	16	17	18	
4.1.1.2.0 8.4	Penyediaan Jasa Pelayanan Umum Kantor	1. Waktu penyediaan jasa kebersihan dan keamanan kantor di Sekretariat Daerah dan Gedung Pendopo Tapin	1. Waktu penyediaan jasa kebersihan dan keamanan kantor di Sekretariat Daerah dan Gedung Pendopo Tapin	Masyarakat, Semua ASN	Masyarakat, Semua ASN	Kab. Tapin	Kab. Tapin	1. 12 bulan	1. 12 bulan	1.745.522.400	2.305.522.400	560.000.000	PENDAP ATAN ASLI DAERAH (PAD)	PENDAP ATAN ASLI DAERAH (PAD)	1. 12 bulan	2.420.798.520	Sekretariat Daerah	
4.1.1.2.0 9	Pemeliharaan Barang Milik Daerah Penunjang Urusan Pemerintahan Daerah	1. Terlaksananya Pemeliharaan Barang Milik Daerah Penunjang Urusan Pemerintahan Daerah	1. Terlaksananya Pemeliharaan Barang Milik Daerah Penunjang Urusan Pemerintahan Daerah	Masyarakat, Semua ASN	Masyarakat, Semua ASN	Kab. Tapin	Kab. Tapin	1. 1 TAHUN	1. 1 TAHUN	5.746.268.390	7.146.268.390	1.400.000.000	PENDAP ATAN ASLI DAERAH (PAD)	PENDAP ATAN ASLI DAERAH (PAD)	1. 1 TAHUN	7.503.581.810	Sekretariat Daerah	
4.1.1.2.0 9.2	Penyediaan Jasa Pemeliharaan, Biaya Pemeliharaan, Pajak dan Perizinan Kendaraan Dinas Operasional atau Lapangan	1. Waktu penyediaan jasa pemeliharaan biaya pemeliharaan pajak dan perizinan kendaraan dinas operasional atau lapangan	1. Waktu penyediaan jasa pemeliharaan biaya pemeliharaan pajak dan perizinan kendaraan dinas operasional atau lapangan	Masyarakat, Semua ASN	Masyarakat, Semua ASN	Kab. Tapin	Kab. Tapin	1. 12 bulan	1. 12 bulan	1.838.318.100	2.338.318.100	500.000.000	PENDAP ATAN ASLI DAERAH (PAD)	PENDAP ATAN ASLI DAERAH (PAD)	1. 12 bulan	2.455.234.005	Sekretariat Daerah	
4.1.1.2.0 9.6	Pemeliharaan Peralatan dan Mesin Lainnya	1. Waktu pemeliharaan peralatan dan mesin lainnya	1. Waktu pemeliharaan peralatan dan mesin lainnya	Masyarakat, Semua ASN	Masyarakat, Semua ASN	Kab. Tapin	Kab. Tapin	1. 12 bulan	1. 12 bulan	705.209.290	705.209.290	0	PENDAP ATAN ASLI DAERAH (PAD)	PENDAP ATAN ASLI DAERAH (PAD)	1. 12 bulan	740.469.755	Sekretariat Daerah	
4.1.1.2.0 9.9	Pemeliharaan/Rehabilitasi Gedung Kantor dan Bangunan Lainnya	1. Waktu pemeliharaan/rehabilitasi gedung kantor dan bangunan	1. Waktu pemeliharaan/rehabilitasi gedung kantor dan bangunan	Masyarakat, Semua ASN	Masyarakat, Semua ASN	Kab. Tapin	Kab. Tapin	1. 12 bulan	1. 12 bulan	2.887.091.000	3.787.091.000	900.000.000	PENDAP ATAN ASLI DAERAH (PAD)	PENDAP ATAN ASLI DAERAH (PAD)	1. 12 bulan	3.976.445.550	Sekretariat Daerah	
4.1.1.2.0 9.12	Pemeliharaan/Rehabilitasi Tanah	1. Waktu pemeliharaan/rehabilitasi tanah	1. Waktu pemeliharaan/rehabilitasi tanah	Masyarakat, Semua ASN	Masyarakat, Semua ASN	Kab. Tapin	Kab. Tapin	1. 12 bulan	1. 12 bulan	315.650.000	315.650.000	0	PENDAP ATAN ASLI DAERAH (PAD)	PENDAP ATAN ASLI DAERAH (PAD)	1. 12 bulan	331.432.500	Sekretariat Daerah	
4.1.1.2.1 1	Administrasi Keuangan dan Operasional Kepala Daerah dan Wakil Kepala Daerah	1. Persentase pelayanan Kedinasan KDH/WKDH yang dilayani dengan baik	1. Persentase pelayanan Kedinasan KDH/WKDH yang dilayani dengan baik	Masyarakat, Semua ASN	Masyarakat, Semua ASN	Kab. Tapin	Kab. Tapin	1. 100%	1. 100%	1.323.134.306	1.623.134.306	300.000.000	PENDAP ATAN ASLI DAERAH (PAD)	PENDAP ATAN ASLI DAERAH (PAD)	1. 100%	1.704.291.021	Sekretariat Daerah	
4.1.1.2.1 1.1	Penyediaan Gaji dan Tunjangan Kepala Daerah dan Wakil Kepala Daerah	1. Waktu penyediaan gaji dan tunjangan Kepala Daerah dan Wakil Kepala Daerah	1. Waktu penyediaan gaji dan tunjangan Kepala Daerah dan Wakil Kepala Daerah	Masyarakat, Semua ASN	Masyarakat, Semua ASN	Kab. Tapin	Kab. Tapin	1. 12 bulan	1. 12 bulan	168.541.206	168.541.206	0	PENDAP ATAN ASLI DAERAH (PAD)	PENDAP ATAN ASLI DAERAH (PAD)	1. 12 bulan	176.968.266	Sekretariat Daerah	
4.1.1.2.1 1.2	Penyediaan Pakaian Dinas dan Atribut Kelengkapan Kepala Daerah dan Wakil Kepala Daerah	1. Waktu penyediaan pakaian dinas dan atribut kelengkapan Kepala Daerah dan Wakil Kepala Daerah	1. Waktu penyediaan pakaian dinas dan atribut kelengkapan Kepala Daerah dan Wakil Kepala Daerah	Masyarakat, Semua ASN	Masyarakat, Semua ASN	Kab. Tapin	Kab. Tapin	1. 12 bulan	1. 12 bulan	754.593.100	1.054.593.100	300.000.000	PENDAP ATAN ASLI DAERAH (PAD)	PENDAP ATAN ASLI DAERAH (PAD)	1. 12 bulan	1.107.322.755	Sekretariat Daerah	
4.1.1.2.1 1.4	Penyediaan Dana Penunjang Operasional Kepala Daerah dan Wakil Kepala Daerah	1. Waktu penyediaan dana penunjang operasional Kepala Daerah dan Wakil Kepala Daerah	1. Waktu penyediaan dana penunjang operasional Kepala Daerah dan Wakil Kepala Daerah	Masyarakat, Semua ASN	Masyarakat, Semua ASN	Kab. Tapin	Kab. Tapin	1. 12 bulan	1. 12 bulan	400.000.000	400.000.000	0	PENDAP ATAN ASLI DAERAH (PAD)	PENDAP ATAN ASLI DAERAH (PAD)	1. 12 bulan	420.000.000	Sekretariat Daerah	
4.1.1.2.1 2	Fasilitasi Kerumahtanggaan Sekretariat Daerah	1. Presentase layanan kedinasan Kdh/Wkdh yang diakomodir dengan baik dan lengkap	1. Presentase layanan kedinasan Kdh/Wkdh yang diakomodir dengan baik dan lengkap	Masyarakat, Semua ASN	Masyarakat, Semua ASN	Kab. Tapin	Kab. Tapin	1. 100%	1. 100%	2.363.571.800	2.363.571.800	0	PENDAP ATAN ASLI DAERAH (PAD)	PENDAP ATAN ASLI DAERAH (PAD)	1. 100%	2.481.750.390	Sekretariat Daerah	
4.1.1.2.1 2.1	Penyediaan Kebutuhan Rumah Tangga Kepala Daerah	1. Waktu penyediaan kebutuhan rumah tangga Kepala Daerah	1. Waktu penyediaan kebutuhan rumah tangga Kepala Daerah	Masyarakat, Semua ASN	Masyarakat, Semua ASN	Kab. Tapin	Kab. Tapin	1. 12 bulan	1. 12 bulan	1.448.636.000	1.448.636.000	0	PENDAP ATAN ASLI DAERAH (PAD)	PENDAP ATAN ASLI DAERAH (PAD)	1. 12 bulan	1.521.067.800	Sekretariat Daerah	
4.1.1.2.1 2.2	Penyediaan Kebutuhan Rumah Tangga Wakil Kepala Daerah	1. Waktu penyediaan kebutuhan rumah tangga Wakil Kepala Daerah	1. Waktu penyediaan kebutuhan rumah tangga Wakil Kepala Daerah	Masyarakat, Semua ASN	Masyarakat, Semua ASN	Kab. Tapin	Kab. Tapin	1. 12 bulan	1. 12 bulan	717.935.800	717.935.800	0	PENDAP ATAN ASLI DAERAH (PAD)	PENDAP ATAN ASLI DAERAH (PAD)	1. 12 bulan	753.832.590	Sekretariat Daerah	
4.1.1.2.1 2.3	Penyediaan Kebutuhan Rumah Tangga Sekretariat Daerah	1. Waktu penyediaan kebutuhan rumah tangga Sekretariat Daerah	1. Waktu penyediaan kebutuhan rumah tangga Sekretariat Daerah	Masyarakat, Semua ASN	Masyarakat, Semua ASN	Kab. Tapin	Kab. Tapin	1. 12 bulan	1. 12 bulan	197.000.000	197.000.000	0	PENDAP ATAN ASLI DAERAH (PAD)	PENDAP ATAN ASLI DAERAH (PAD)	1. 12 bulan	206.850.000	Sekretariat Daerah	
4.1.1.2.1 3	Penataan Organisasi	1. SKPD yg melaksanakan penataan kelembagaan sesuai standar	1. SKPD yg melaksanakan penataan kelembagaan sesuai standar	Masyarakat, Semua	Masyarakat, Semua	Kab. Tapin	Kab. Tapin	1. 45 SKPD	1. 45 SKPD	860.903.000	860.903.000	0	PENDAP ATAN ASLI	PENDAP ATAN ASLI	1. 45 SKPD	903.948.150	Sekretariat Daerah	



No.	Urusan/Bidang Urusan/Program/Kegiatan/ Sub Kegiatan	Indikator Kinerja Program / Kegiatan / Sub Kegiatan		Rencana Tahun 2022												Perkiraan Maju Tahun 2023		SKPD Penanggung jawab
				Kelompok Sasaran		Lokasi		Target Capaian		Pagu Indikatif		Sumber Dana		Target Capaian	Pagu Indikatif			
				Sebelum	Sesudah	Sebelum	Sesudah	Sebelum	Sesudah	Sebelum	Sesudah	Sebelum	Sesudah					
3	4	5	6	7	8	9	10	11	12	13 = 12-11	14	15	16	17	18			
1	2	3	4	5	6	7	8	9	10	11	12	13 = 12-11	14	15	16	17	18	
		2. SKPD yg melaksanakan penataan kelembagaan sesuai standar 3. SKPD yg melaksanakan penataan kelembagaan sesuai standar	2. SKPD yg melaksanakan penataan kelembagaan sesuai standar 3. SKPD yg melaksanakan penataan kelembagaan sesuai standar	ASN	ASN			2. 45 SKPD 3. 45 SKPD	2. 45 SKPD 3. 45 SKPD				DAERAH (PAD)	DAERAH (PAD)	2. 45 SKPD 3. 45 SKPD			
4.1.1.2.1 3.1	Pengelolaan Kelembagaan dan Analisis Jabatan	1. Jumlah SKPD yang telah di anjab ABK dan Evjab	1. Jumlah SKPD yang telah di anjab ABK dan Evjab	Masyarakat, Semua ASN	Masyarakat, Semua ASN	Kab. Tapin	Kab. Tapin	1. 10 dokumen	1. 10 dokumen	199.178.600	199.178.600	0	PENDAP ATAN ASLI DAERAH (PAD)	PENDAP ATAN ASLI DAERAH (PAD)	1. 10 dokumen	209.137.530	Sekretariat Daerah	
4.1.1.2.1 3.2	Fasilitasi Pelayanan Publik dan Tata Laksana	1. Jumlah aturan/ketentuan ketatalaksanaan yang ditindaklanjuti	1. Jumlah aturan/ketentuan ketatalaksanaan yang ditindaklanjuti	Masyarakat, Semua ASN	Masyarakat, Semua ASN	Kab. Tapin	Kab. Tapin	1. 10 dokumen	1. 10 dokumen	113.345.400	113.345.400	0	PENDAP ATAN ASLI DAERAH (PAD)	PENDAP ATAN ASLI DAERAH (PAD)	1. 10 dokumen	119.012.670	Sekretariat Daerah	
4.1.1.2.1 3.3	Peningkatan Kinerja dan Reformasi Birokrasi	1. Jumlah SKPD yang mendapatkan pembinaan SAKIP	1. Jumlah SKPD yang mendapatkan pembinaan SAKIP	Masyarakat, Semua ASN	Masyarakat, Semua ASN	Kab. Tapin	Kab. Tapin	1. 45 SKPD	1. 45 SKPD	548.379.000	548.379.000	0	PENDAP ATAN ASLI DAERAH (PAD)	PENDAP ATAN ASLI DAERAH (PAD)	1. 45 SKPD	575.797.950	Sekretariat Daerah	
4.1.1.2.1 4	Pelaksanaan Protokol dan Komunikasi Pimpinan	1. Jumlah naskah sambutan dan pidato Kepala Daerah dan Wakil Kepala Daerah	1. Jumlah naskah sambutan dan pidato Kepala Daerah dan Wakil Kepala Daerah	Masyarakat, Semua ASN	Masyarakat, Semua ASN	Kab. Tapin	Kab. Tapin	1. 365 naskah pidato	1. 365 naskah pidato	5.129.572.600	5.129.572.600	0	PENDAP ATAN ASLI DAERAH (PAD)	PENDAP ATAN ASLI DAERAH (PAD)	1. 365 naskah pidato	5.386.051.230	Sekretariat Daerah	
4.1.1.2.1 4.1	Fasilitasi Keprotokolan	1. Waktu fasilitasi keprotokolan	1. Waktu fasilitasi keprotokolan	Masyarakat, Semua ASN	Masyarakat, Semua ASN	Kab. Tapin	Kab. Tapin	1. 12 bulan	1. 12 bulan	393.099.000	393.099.000	0	PENDAP ATAN ASLI DAERAH (PAD)	PENDAP ATAN ASLI DAERAH (PAD)	1. 12 bulan	412.753.950	Sekretariat Daerah	
4.1.1.2.1 4.2	Fasilitasi Komunikasi Pimpinan	1. Waktu fasilitasi komunikasi pimpinan	1. Waktu fasilitasi komunikasi pimpinan	Masyarakat, Semua ASN	Masyarakat, Semua ASN	Kab. Tapin	Kab. Tapin	1. 12 bulan	1. 12 bulan	1.913.278.000	1.913.278.000	0	PENDAP ATAN ASLI DAERAH (PAD)	PENDAP ATAN ASLI DAERAH (PAD)	1. 12 bulan	2.008.941.900	Sekretariat Daerah	
4.1.1.2.1 4.3	Pendokumentasian Tugas Pimpinan	1. Waktu pendokumentasian tugas pimpinan	1. Waktu pendokumentasian tugas pimpinan	Masyarakat, Semua ASN	Masyarakat, Semua ASN	Kab. Tapin	Kab. Tapin	1. 12 bulan	1. 12 bulan	2.823.195.600	2.823.195.600	0	PENDAP ATAN ASLI DAERAH (PAD)	PENDAP ATAN ASLI DAERAH (PAD)	1. 12 bulan	2.964.355.380	Sekretariat Daerah	
4.1.2	Program Pemerintahan Dan Kesejahteraan Rakyat	1. Persentase kebijakan administrasi pemerintahan yang ditindak lanjuti 2. Persentasi Batas Wilayah Kabupaten yang Tersesalkan 3. Persentase Pemenuhan Indikator Kinerja Kunci (IKK) SKPD 4. Persentase Rekomendasi DPRD Terhadap Laporan Keterangan Pertanggungjawaban (LKPJ) Bupati yang ditinjau lanjuti SKPD 5. Persentase Capaian Penerapan SPM Kabupaten Tapin 6. Persentasi Hasil Rekomendasi Lembaga Keagamaan dan Sosial Kemasyarakatan yang ditindaklanjuti 7. Indeks Kepuasan Masyarakat (IKM) Kegiatan Pembinaan Mental Spiritual 8. Persentase Rancangan Produk Hukum Daerah (Perda/Perbub/ SK) yang disampaikan tepat waktu dan sesuai standar	1. Persentase kebijakan administrasi pemerintahan yang ditindak lanjuti 2. Persentasi Batas Wilayah Kabupaten yang Tersesalkan 3. Persentase Pemenuhan Indikator Kinerja Kunci (IKK) SKPD 4. Persentase Rekomendasi DPRD Terhadap Laporan Keterangan Pertanggungjawaban (LKPJ) Bupati yang ditinjau lanjuti SKPD 5. Persentase Capaian Penerapan SPM Kabupaten Tapin 6. Persentasi Hasil Rekomendasi Lembaga Keagamaan dan Sosial Kemasyarakatan yang ditindaklanjuti 7. Indeks Kepuasan Masyarakat (IKM) Kegiatan Pembinaan Mental Spiritual 8. Persentase Rancangan Produk Hukum Daerah (Perda/Perbub/ SK) yang disampaikan tepat waktu dan sesuai standar					1. 100% 2. 100% 3. 100% 4. 100% 5. 100% 6. 100% 7. 84 baik 8. 100%	1. 100% 2. 100% 3. 100% 4. 100% 5. 100% 6. 100% 7. 84 baik 8. 100%	20.695.867.900	23.045.867.900	2.350.000.000			24.198.161.295			
4.1.2.2.0 1	Administrasi Tata Pemerintahan	1. persentase surat menyurat antara Legislatif dan eksekutif	1. persentase surat menyurat antara Legislatif dan eksekutif	Masyarakat, Semua	Masyarakat, Semua	Kab. Tapin	Kab. Tapin	1. 100%	1. 100%	641.560.600	641.560.600	0	PENDAP ATAN ASLI	PENDAP ATAN ASLI	1. 100%	673.638.630	Sekretariat Daerah	



No.	Urusan/Bidang Urusan/Program/Kegiatan/ Sub Kegiatan	Indikator Kinerja Program / Kegiatan / Sub Kegiatan		Rencana Tahun 2022												Perkiraan Maju Tahun 2023		SKPD Penanggung jawab
				Kelompok Sasaran		Lokasi		Target Capaian		Pagu Indikatif		Sumber Dana		Target Capaian	Pagu Indikatif			
				Sebelum	Sesudah	Sebelum	Sesudah	Sebelum	Sesudah	Sebelum	Sesudah	Sebelum	Sesudah					
1	2	3	4	5	6	7	8	9	10	11	12	13 = 12-11	14	15	16	17	18	
		2. persentase surat menyurat antara Legislatif dan eksekutif	2. persentase surat menyurat antara Legislatif dan eksekutif	ASN	ASN			2. 100%	2. 100%				DAERAH (PAD)	DAERAH (PAD)	2. 100%			
4.1.2.2.0 1.1	Penataan Administrasi Pemerintahan	1. Meningkatkan Kualitas Pelayanan Terhadap Unsur Eksekutif dan Legislatif	1. Meningkatkan Kualitas Pelayanan Terhadap Unsur Eksekutif dan Legislatif	Masyarakat, Semua ASN	Masyarakat, Semua ASN	Kab. Tapin	Kab. Tapin	1. 12 Bulan	1. 12 Bulan	128.403.500	128.403.500	0	PENDAP ATAN ASLI DAERAH (PAD)	PENDAP ATAN ASLI DAERAH (PAD)	1. 12 Bulan	134.823.675	Sekretariat Daerah	
4.1.2.2.0 1.2	Pengelolaan Administrasi Kewilayahan	1. Meningkatkan Penyelesaian Batas Wilayah	1. Meningkatkan Penyelesaian Batas Wilayah	Masyarakat, Semua ASN	Masyarakat, Semua ASN	Kab. Tapin	Kab. Tapin	1. 12 Bulan	1. 12 Bulan	257.015.700	257.015.700	0	PENDAP ATAN ASLI DAERAH (PAD)	PENDAP ATAN ASLI DAERAH (PAD)	1. 12 Bulan	269.866.485	Sekretariat Daerah	
4.1.2.2.0 1.3	Fasilitasi Pelaksanaan Otonomi Daerah	1. Meningkatkan Kualitas Penyusunan pelaporan Penyelenggaraan Pemerintah dan Akuntabilitas Kinerja Pemerintah daerah	1. Meningkatkan Kualitas Penyusunan pelaporan Penyelenggaraan Pemerintah dan Akuntabilitas Kinerja Pemerintah daerah	Masyarakat, Semua ASN	Masyarakat, Semua ASN	Kab. Tapin	Kab. Tapin	1. 12 Bulan	1. 12 Bulan	256.141.400	256.141.400	0	PENDAP ATAN ASLI DAERAH (PAD)	PENDAP ATAN ASLI DAERAH (PAD)	1. 12 Bulan	268.948.470	Sekretariat Daerah	
4.1.2.2.0 2	Pelaksanaan Kebijakan Kesejahteraan Rakyat	1. Persentasi Kegiatan Pembinaan Mental Spiritual yang dilaksanakan tepat waktu 2. Persentasi Kegiatan Pembinaan Mental Spiritual yang dilaksanakan tepat waktu	1. Persentasi Kegiatan Pembinaan Mental Spiritual yang dilaksanakan tepat waktu 2. Persentasi Kegiatan Pembinaan Mental Spiritual yang dilaksanakan tepat waktu	Masyarakat, Semua ASN	Masyarakat, Semua ASN	Kab. Tapin	Kab. Tapin	1. 100% 2. 100%	1. 100% 2. 100%	19.102.225.400	21.452.225.400	2.350.000.000	PENDAP ATAN ASLI DAERAH (PAD)	PENDAP ATAN ASLI DAERAH (PAD)	1. 100% 2. 100%	22.524.836.670	Sekretariat Daerah	
4.1.2.2.0 2.1	Fasilitasi Pengelolaan Bina Mental Spiritual	1. Jumlah kegiatan pengelolaan dan pembinaan mental spritual yang dilaksanakan secara efektif dan akuntabel	1. Jumlah kegiatan pengelolaan dan pembinaan mental spritual yang dilaksanakan secara efektif dan akuntabel	Masyarakat, Semua ASN	Masyarakat, Semua ASN	Kab. Tapin	Kab. Tapin	1. 94 kegiatan	1. 94 kegiatan	3.892.943.000	4.342.943.000	450.000.000	PENDAP ATAN ASLI DAERAH (PAD)	PENDAP ATAN ASLI DAERAH (PAD)	1. 94 kegiatan	4.560.090.150	Sekretariat Daerah	
4.1.2.2.0 2.2	Pelaksanaan Kebijakan, Evaluasi, dan Capaian Kinerja terkait Kesejahteraan Sosial	1. Jumlah kegiatan kesejahteraan sosial kemasyarakatan yang dilaksanakan secara efektif dan akuntabel	1. Jumlah kegiatan kesejahteraan sosial kemasyarakatan yang dilaksanakan secara efektif dan akuntabel	Masyarakat, Semua ASN	Masyarakat, Semua ASN	Kab. Tapin	Kab. Tapin	1. 55 Kegiatan	1. 55 Kegiatan	15.209.282.400	17.109.282.400	1.900.000.000	PENDAP ATAN ASLI DAERAH (PAD)	PENDAP ATAN ASLI DAERAH (PAD)	1. 55 Kegiatan	17.964.746.520	Sekretariat Daerah	
4.1.2.2.0 3	Fasilitasi dan Koordinasi Hukum	1. Persentase Rekomendasi hasil verifikasi rancangan Produk Hukum Daerah (Perda/Perbub/Keppub) yang ditindaklanjuti 2. Persentase Rekomendasi hasil verifikasi rancangan Produk Hukum Daerah (Perda/Perbub/Keppub) yang ditindaklanjuti 3. Persentase Rekomendasi hasil verifikasi rancangan Produk Hukum Daerah (Perda/Perbub/Keppub) yang ditindaklanjuti	1. Persentase Rekomendasi hasil verifikasi rancangan Produk Hukum Daerah (Perda/Perbub/Keppub) yang ditindaklanjuti 2. Persentase Rekomendasi hasil verifikasi rancangan Produk Hukum Daerah (Perda/Perbub/Keppub) yang ditindaklanjuti 3. Persentase Rekomendasi hasil verifikasi rancangan Produk Hukum Daerah (Perda/Perbub/Keppub) yang ditindaklanjuti	Masyarakat, Semua ASN	Masyarakat, Semua ASN	Kab. Tapin	Kab. Tapin	1. 100% 2. 100% 3. 100%	1. 100% 2. 100% 3. 100%	952.081.900	952.081.900	0	PENDAP ATAN ASLI DAERAH (PAD)	PENDAP ATAN ASLI DAERAH (PAD)	1. 100% 2. 100% 3. 100%	999.685.995	Sekretariat Daerah	
4.1.2.2.0 3.1	Fasilitasi Penyusunan Produk Hukum Daerah	1. Jumlah raperda/perbub/keppub yang diselesaikan	1. Jumlah raperda/perbub/keppub yang diselesaikan	Masyarakat, Semua ASN	Masyarakat, Semua ASN	Kab. Tapin	Kab. Tapin	1. 255 produk hukum	1. 255 produk hukum	238.684.000	238.684.000	0	PENDAP ATAN ASLI DAERAH (PAD)	PENDAP ATAN ASLI DAERAH (PAD)	1. 255 produk hukum	250.618.200	Sekretariat Daerah	
4.1.2.2.0 3.2	Fasilitasi Bantuan Hukum	1. Waktu fasilitasi bantuan hukum	1. Waktu fasilitasi bantuan hukum	Masyarakat, Semua ASN	Masyarakat, Semua ASN	Kab. Tapin	Kab. Tapin	1. 12 bulan	1. 12 bulan	485.580.900	485.580.900	0	PENDAP ATAN ASLI DAERAH (PAD)	PENDAP ATAN ASLI DAERAH (PAD)	1. 12 bulan	509.859.945	Sekretariat Daerah	
4.1.2.2.0 3.3	Pendokumentasian Produk Hukum dan Pengelolaan Informasi Hukum	1. Waktu pengelolaan jaringan informasi hukum	1. Waktu pengelolaan jaringan informasi hukum	Masyarakat, Semua ASN	Masyarakat, Semua ASN	Kab. Tapin	Kab. Tapin	1. 12 bulan	1. 12 bulan	227.817.000	227.817.000	0	PENDAP ATAN ASLI DAERAH (PAD)	PENDAP ATAN ASLI DAERAH (PAD)	1. 12 bulan	239.207.850	Sekretariat Daerah	
4.1.3	Program Perekonomian Dan Pembangunan	1. Persentase data dan informasi bidang perekonomian daerah yang digunakan sebagai bahan rekomendasi kebijakan perekonomian 2. Persentase Pengadaan Barang dan Jasa melalui e-Procurement 3. persentase pengadaan barang dan jasa melalui e-procurement	1. Persentase data dan informasi bidang perekonomian daerah yang digunakan sebagai bahan rekomendasi kebijakan perekonomian 2. Persentase Pengadaan Barang dan Jasa melalui e-Procurement 3. persentase pengadaan barang dan jasa melalui e-procurement					1. 100% 2. 100% 3. 100%	1. 100% 2. 100% 3. 100%	1.049.599.600	1.049.599.600	0				1.102.079.580		



No.	Usuran/Bidang Urusan/Program/Kegiatan/ Sub Kegiatan	Indikator Kinerja Program / Kegiatan / Sub Kegiatan		Rencana Tahun 2022												Perkiraan Maju Tahun 2023		SKPD Penanggung jawab
				Kelompok Sasaran		Lokasi		Target Capaian		Pagu Indikatif		Sumber Dana		Target Capaian	Pagu Indikatif			
				Sebelum	Sesudah	Sebelum	Sesudah	Sebelum	Sesudah	Sebelum	Sesudah	Sebelum	Sesudah					
1	2	3	4	5	6	7	8	9	10	11	12	13 = 12-11	14	15	16	17	18	
4.1.3.2.01	Pelaksanaan Kebijakan Perekonomian	1. Persentase hasil pemeriksaan auditor eksternal yang selesai ditindaklanjuti oleh BUMD dan BLUD 2. Persentase hasil pemeriksaan auditor eksternal yang selesai ditindaklanjuti oleh BUMD dan BLUD	1. Persentase hasil pemeriksaan auditor eksternal yang selesai ditindaklanjuti oleh BUMD dan BLUD 2. Persentase hasil pemeriksaan auditor eksternal yang selesai ditindaklanjuti oleh BUMD dan BLUD	Masyarakat, Semua ASN	Masyarakat, Semua ASN	Kab. Tapin	Kab. Tapin	1. 100% 2. 100%	1. 100% 2. 100%	234.520.000	234.520.000	0	PENDAP ATAN ASLI DAERAH (PAD)	PENDAP ATAN ASLI DAERAH (PAD)	1. 100% 2. 100%	246.246.000	Sekretariat Daerah	
4.1.3.2.01.1	Koordinasi, Sinkronisasi, Monitoring dan Evaluasi Kebijakan Pengelolaan BUMD dan BLUD	1. Jumlah BUMD yang dibina	1. Jumlah BUMD yang dibina	Masyarakat, Semua ASN	Masyarakat, Semua ASN	Kab. Tapin	Kab. Tapin	1. 2 BUMD	1. 2 BUMD	167.670.000	167.670.000	0	PENDAP ATAN ASLI DAERAH (PAD)	PENDAP ATAN ASLI DAERAH (PAD)	1. 2 BUMD	176.053.500	Sekretariat Daerah	
4.1.3.2.01.2	Pengendalian dan Distribusi Perekonomian	1. Jumlah laporan TPID	1. Jumlah laporan TPID	Masyarakat, Semua ASN	Masyarakat, Semua ASN	Kab. Tapin	Kab. Tapin	1. 2 Dokumen	1. 2 Dokumen	53.650.000	53.650.000	0	PENDAP ATAN ASLI DAERAH (PAD)	PENDAP ATAN ASLI DAERAH (PAD)	1. 2 Dokumen	56.332.500	Sekretariat Daerah	
4.1.3.2.01.3	Perencanaan dan Pengawasan Ekonomi Mikro kecil	1. Jumlah laporan pembinaan ekonomi mikro kecil	1. Jumlah laporan pembinaan ekonomi mikro kecil	Masyarakat, Semua ASN	Masyarakat, Semua ASN	Kab. Tapin	Kab. Tapin	1. 1 Dokumen	1. 1 Dokumen	13.200.000	13.200.000	0	PENDAP ATAN ASLI DAERAH (PAD)	PENDAP ATAN ASLI DAERAH (PAD)	1. 1 Dokumen	13.860.000	Sekretariat Daerah	
4.1.3.2.02	Pelaksanaan Administrasi Pembangunan	1. Persentase kegiatan CSR yang selaras dengan prioritas pembangunan daerah 2. Persentase kegiatan CSR yang selaras dengan prioritas pembangunan daerah	1. Persentase kegiatan CSR yang selaras dengan prioritas pembangunan daerah 2. Persentase kegiatan CSR yang selaras dengan prioritas pembangunan daerah	Masyarakat, Semua ASN	Masyarakat, Semua ASN	Kab. Tapin	Kab. Tapin	1. 0,6 2. 0,6	1. 0,6 2. 0,6	44.200.000	44.200.000	0	PENDAP ATAN ASLI DAERAH (PAD)	PENDAP ATAN ASLI DAERAH (PAD)	1. 0,6 2. 0,6	46.410.000	Sekretariat Daerah	
4.1.3.2.02.1	Fasilitasi Penyusunan Program Pembangunan	1. Jumlah fasilitasi penyusunan program pembangunan	1. Jumlah fasilitasi penyusunan program pembangunan	Masyarakat, Semua ASN	Masyarakat, Semua ASN	Kab. Tapin	Kab. Tapin	1. 4 Kali Rapat	1. 4 Kali Rapat	4.800.000	4.800.000	0	PENDAP ATAN ASLI DAERAH (PAD)	PENDAP ATAN ASLI DAERAH (PAD)	1. 4 Kali Rapat	5.040.000	Sekretariat Daerah	
4.1.3.2.02.2	Pengendalian dan Evaluasi Program Pembangunan	1. Jumlah laporan evaluasi program pembangunan	1. Jumlah laporan evaluasi program pembangunan	Masyarakat, Semua ASN	Masyarakat, Semua ASN	Kab. Tapin	Kab. Tapin	1. 4 Dokumen	1. 4 Dokumen	29.150.000	29.150.000	0	PENDAP ATAN ASLI DAERAH (PAD)	PENDAP ATAN ASLI DAERAH (PAD)	1. 4 Dokumen	30.607.500	Sekretariat Daerah	
4.1.3.2.02.3	Pengelolaan Evaluasi dan Pelaporan Pelaksanaan Pembangunan	1. Jumlah laporan pelaksanaan pembangunan	1. Jumlah laporan pelaksanaan pembangunan	Masyarakat, Semua ASN	Masyarakat, Semua ASN	Kab. Tapin	Kab. Tapin	1. 1 Dokumen	1. 1 Dokumen	10.250.000	10.250.000	0	PENDAP ATAN ASLI DAERAH (PAD)	PENDAP ATAN ASLI DAERAH (PAD)	1. 1 Dokumen	10.762.500	Sekretariat Daerah	
4.1.3.2.03	Pengelolaan Pengadaan Barang dan Jasa	1. Persentase pengadaan barang dan jasa melalui e-procurement	1. Persentase pengadaan barang dan jasa melalui e-procurement	Masyarakat, Semua ASN	Masyarakat, Semua ASN	Kab. Tapin	Kab. Tapin	1. 100%	1. 100%	709.609.600	709.609.600	0	PENDAP ATAN ASLI DAERAH (PAD)	PENDAP ATAN ASLI DAERAH (PAD)	1. 100%	745.090.080	Sekretariat Daerah	
4.1.3.2.03.1	Pengelolaan Pengadaan Barang dan Jasa	1. Waktu pengelolaan pengadaan barang dan jasa	1. Waktu pengelolaan pengadaan barang dan jasa	Masyarakat, Semua ASN	Masyarakat, Semua ASN	Kab. Tapin	Kab. Tapin	1. 12 bulan	1. 12 bulan	447.911.000	447.911.000	0	PENDAP ATAN ASLI DAERAH (PAD)	PENDAP ATAN ASLI DAERAH (PAD)	1. 12 bulan	470.306.550	Sekretariat Daerah	
4.1.3.2.03.2	Pengelolaan Layanan Pengadaan secara Elektronik	1. Waktu pengelolaan layanan pengadaan secara elektronik	1. Waktu pengelolaan layanan pengadaan secara elektronik	Masyarakat, Semua ASN	Masyarakat, Semua ASN	Kab. Tapin	Kab. Tapin	1. 12 bulan	1. 12 bulan	204.762.600	204.762.600	0	PENDAP ATAN ASLI DAERAH (PAD)	PENDAP ATAN ASLI DAERAH (PAD)	1. 12 bulan	215.000.730	Sekretariat Daerah	
4.1.3.2.03.3	Pembinaan dan Advokasi Pengadaan Barang dan Jasa	1. Waktu pembinaan dan advokasi pengadaan barang dan jasa	1. Waktu pembinaan dan advokasi pengadaan barang dan jasa	Masyarakat, Semua ASN	Masyarakat, Semua ASN	Kab. Tapin	Kab. Tapin	1. 12 bulan	1. 12 bulan	56.936.000	56.936.000	0	PENDAP ATAN ASLI DAERAH (PAD)	PENDAP ATAN ASLI DAERAH (PAD)	1. 12 bulan	59.782.800	Sekretariat Daerah	
4.1.3.2.04	Pemantauan Kebijakan Sumber Daya Alam	1. Persentase rekomendasi pelaksanaan strategi pengendalian inflasi yang selesai ditindaklanjuti SKPD 2. Persentase rekomendasi pelaksanaan strategi pengendalian inflasi yang selesai ditindaklanjuti SKPD	1. Persentase rekomendasi pelaksanaan strategi pengendalian inflasi yang selesai ditindaklanjuti SKPD 2. Persentase rekomendasi pelaksanaan strategi pengendalian inflasi yang selesai ditindaklanjuti SKPD	Masyarakat, Semua ASN	Masyarakat, Semua ASN	Kab. Tapin	Kab. Tapin	1. 100% 2. 100%	1. 100% 2. 100%	61.270.000	61.270.000	0	PENDAP ATAN ASLI DAERAH (PAD)	PENDAP ATAN ASLI DAERAH (PAD)	1. 100% 2. 100%	64.333.500	Sekretariat Daerah	
4.1.3.2.04.1	Koordinasi, Sinkronisasi dan Evaluasi Kebijakan Pertanian, Kehutanan, Kelautan, dan Perikanan	1. Jumlah koordinasi kebijakan pertanian kehutanan kelautan dan perikanan	1. Jumlah koordinasi kebijakan pertanian kehutanan kelautan dan perikanan	Masyarakat, Semua ASN	Masyarakat, Semua ASN	Kab. Tapin	Kab. Tapin	1. 4 Kali Rapat	1. 4 Kali Rapat	43.175.000	43.175.000	0	PENDAP ATAN ASLI DAERAH (PAD)	PENDAP ATAN ASLI DAERAH (PAD)	1. 4 Kali Rapat	45.333.750	Sekretariat Daerah	





No.	Urusan/Bidang Urusan/Program/Kegiatan/ Sub Kegiatan	Indikator Kinerja Program / Kegiatan / Sub Kegiatan		Rencana Tahun 2022												Perkiraan Maju Tahun 2023		SKPD Penanggung jawab
				Kelompok Sasaran		Lokasi		Target Capaian		Pagu Indikatif		Sumber Dana		Target Capaian	Pagu Indikatif			
		Sebelum	Sesudah	Sebelum	Sesudah	Sebelum	Sesudah	Sebelum	Sesudah	Sebelum	Sesudah	Sebelum	Sesudah					
1	2	3	4	5	6	7	8	9	10	11	12	13 = 12-11	14	15	16	17	18	
													(PAD)	(PAD)				
4.1.3.2.0 4.2	Koordinasi, Sinkronisasi dan Evaluasi Kebijakan Pertambangan dan Lingkungan Hidup	1. Jumlah koordinasi kebijakan pertambangan dan lingkungan hidup	1. Jumlah koordinasi kebijakan pertambangan dan lingkungan hidup	Masyarakat, Semua ASN	Masyarakat, Semua ASN	Kab. Tapin	Kab. Tapin	1. 4 Kali Rapat	1. 4 Kali Rapat	5.895.000	5.895.000	0	PENDAP ATAN ASLI DAERAH (PAD)	PENDAP ATAN ASLI DAERAH (PAD)	1. 4 Kali Rapat	6.189.750	Sekretariat Daerah	
4.1.3.2.0 4.3	Koordinasi, Sinkronisasi dan Evaluasi Kebijakan Energi dan Air	1. Jumlah koordinasi kebijakan energi dan air	1. Jumlah koordinasi kebijakan energi dan air	Masyarakat, Semua ASN	Masyarakat, Semua ASN	Kab. Tapin	Kab. Tapin	1. 4 Kali Rapat	1. 4 Kali Rapat	12.200.000	12.200.000	0	PENDAP ATAN ASLI DAERAH (PAD)	PENDAP ATAN ASLI DAERAH (PAD)	1. 4 Kali Rapat	12.810.000	Sekretariat Daerah	
	Inspektorat									14.229.496.522	16.279.496.522	2.050.000.000				17.093.471.348		
6	UNSUR PENGAWASAN URUSAN PEMERINTAHAN																	
6.1	Inspektorat																	
6.1.1	Program Penunjang Urusan Pemerintahan Daerah Kabupaten/Kota	1. Persentase Laporan Kinerja yang disusun dan dilaporkan tepat waktu	1. Persentase Laporan Kinerja yang disusun dan dilaporkan tepat waktu					1. 100%	1. 100%	9.808.820.322	10.408.820.322	600.000.000				10.929.261.338		
6.1.1.2.0 1	Perencanaan, Penganggaran, dan Evaluasi Kinerja Perangkat Daerah	1. Terlaksananya Perencanaan, Penganggaran, dan Evaluasi Kinerja Perangkat Daerah	1. Terlaksananya Perencanaan, Penganggaran, dan Evaluasi Kinerja Perangkat Daerah	Masyarakat, Semua ASN	Masyarakat, Semua ASN	Kab. Tapin	Kab. Tapin	1. 1 TAHUN	1. 1 TAHUN	12.956.700	12.956.700	0	PENDAP ATAN ASLI DAERAH (PAD)	PENDAP ATAN ASLI DAERAH (PAD)	1. 1 TAHUN	13.604.535	Inspektorat	
6.1.1.2.0 1.1	Penyusunan Dokumen Perencanaan Perangkat Daerah	1. Jumlah dokumen perencanaan	1. Jumlah dokumen perencanaan	Masyarakat, Semua ASN	Masyarakat, Semua ASN	Kab. Tapin	Kab. Tapin	1. 2 Dokumen	1. 2 Dokumen	1.000.900	1.000.900	0	PENDAP ATAN ASLI DAERAH (PAD)	PENDAP ATAN ASLI DAERAH (PAD)	1. 2 Dokumen	1.050.945	Inspektorat	
6.1.1.2.0 1.2	Koordinasi dan Penyusunan Dokumen RKA-SKPD	1. Jumlah dokumen RKA	1. Jumlah dokumen RKA	Masyarakat, Semua ASN	Masyarakat, Semua ASN	Kab. Tapin	Kab. Tapin	1. 1 Dokumen	1. 1 Dokumen	1.000.000	1.000.000	0	PENDAP ATAN ASLI DAERAH (PAD)	PENDAP ATAN ASLI DAERAH (PAD)	1. 1 Dokumen	1.050.000	Inspektorat	
6.1.1.2.0 1.3	Koordinasi dan Penyusunan Dokumen Perubahan RKA-SKPD	1. Jumlah dokumen RKA Perubahan	1. Jumlah dokumen RKA Perubahan	Masyarakat, Semua ASN	Masyarakat, Semua ASN	Kab. Tapin	Kab. Tapin	1. 1 Dokumen	1. 1 Dokumen	1.000.000	1.000.000	0	PENDAP ATAN ASLI DAERAH (PAD)	PENDAP ATAN ASLI DAERAH (PAD)	1. 1 Dokumen	1.050.000	Inspektorat	
6.1.1.2.0 1.4	Koordinasi dan Penyusunan DPA-SKPD	1. Jumlah dokumen DPA	1. Jumlah dokumen DPA	Masyarakat, Semua ASN	Masyarakat, Semua ASN	Kab. Tapin	Kab. Tapin	1. 1 Dokumen	1. 1 Dokumen	1.000.000	1.000.000	0	PENDAP ATAN ASLI DAERAH (PAD)	PENDAP ATAN ASLI DAERAH (PAD)	1. 1 Dokumen	1.050.000	Inspektorat	
6.1.1.2.0 1.5	Koordinasi dan Penyusunan Perubahan DPA- SKPD	1. Jumlah dokumen DPA Perubahan	1. Jumlah dokumen DPA Perubahan	Masyarakat, Semua ASN	Masyarakat, Semua ASN	Kab. Tapin	Kab. Tapin	1. 1 Dokumen	1. 1 Dokumen	1.000.000	1.000.000	0	PENDAP ATAN ASLI DAERAH (PAD)	PENDAP ATAN ASLI DAERAH (PAD)	1. 1 Dokumen	1.050.000	Inspektorat	
6.1.1.2.0 1.6	Koordinasi dan Penyusunan Laporan Capaian Kinerja dan Ikhtisar Realisasi Kinerja SKPD	1. Jumlah laporan capaian kinerja	1. Jumlah laporan capaian kinerja	Masyarakat, Semua ASN	Masyarakat, Semua ASN	Kab. Tapin	Kab. Tapin	1. 2 Laporan	1. 2 Laporan	6.856.900	6.856.900	0	PENDAP ATAN ASLI DAERAH (PAD)	PENDAP ATAN ASLI DAERAH (PAD)	1. 2 Laporan	7.199.745	Inspektorat	
6.1.1.2.0 1.7	Evaluasi Kinerja Perangkat Daerah	1. Jumlah laporan evaluasi kinerja	1. Jumlah laporan evaluasi kinerja	Masyarakat, Semua ASN	Masyarakat, Semua ASN	Kab. Tapin	Kab. Tapin	1. 4 Laporan	1. 4 Laporan	1.098.900	1.098.900	0	PENDAP ATAN ASLI DAERAH (PAD)	PENDAP ATAN ASLI DAERAH (PAD)	1. 4 Laporan	1.153.845	Inspektorat	
6.1.1.2.0 2	Administrasi Keuangan Perangkat Daerah	1. TERLAKSANANYA ADMINISTRASI KEUANGAN PERANGKAT DAERAH	1. TERLAKSANANYA ADMINISTRASI KEUANGAN PERANGKAT DAERAH	Masyarakat, Semua ASN	Masyarakat, Semua ASN	Kab. Tapin	Kab. Tapin	1. 1 TAHUN	1. 1 TAHUN	7.531.357.222	7.533.857.222	2.500.000	PENDAP ATAN ASLI DAERAH (PAD)	PENDAP ATAN ASLI DAERAH (PAD)	1. 1 TAHUN	7.910.550.083	Inspektorat	
6.1.1.2.0 2.1	Penyediaan Gaji dan Tunjangan ASN	1. Jumlah Orang yang Menerima Gaji dan Tunjangan ASN	1. Jumlah Orang yang Menerima Gaji dan Tunjangan ASN	Masyarakat, Semua ASN	Masyarakat, Semua ASN	Kab. Tapin	Kab. Tapin	1. 40 Orang	1. 40 Orang	7.529.857.222	7.529.857.222	0	PENDAP ATAN ASLI DAERAH (PAD)	PENDAP ATAN ASLI DAERAH (PAD)	1. 40 Orang	7.906.350.083	Inspektorat	
6.1.1.2.0 2.5	Koordinasi dan Penyusunan Laporan Keuangan Akhir Tahun	1. Jumlah laporan keuangan	1. Jumlah laporan keuangan	Masyarakat, Semua ASN	Masyarakat, Semua ASN	Kab. Tapin	Kab. Tapin	1. 1 Laporan	1. 1 Laporan	750.000	2.000.000	1.250.000	PENDAP ATAN ASLI	PENDAP ATAN ASLI	1. 1 Laporan	2.100.000	Inspektorat	



No.	Urusan/Bidang Urusan/Program/Kegiatan/ Sub Kegiatan	Indikator Kinerja Program / Kegiatan / Sub Kegiatan		Rencana Tahun 2022												Perkiraan Maju Tahun 2023		SKPD Penanggung jawab
				Kelompok Sasaran		Lokasi		Target Capaian		Pagu Indikatif		Sumber Dana		Target Capaian	Pagu Indikatif			
				Sebelum	Sesudah	Sebelum	Sesudah	Sebelum	Sesudah	Sebelum	Sesudah	Sebelum	Sesudah					
1	2	3	4	5	6	7	8	9	10	11	12	13 = 12-11	14	15	16	17	18	
	SKPD			ASN	ASN									DAERAH (PAD)	DAERAH (PAD)			
6.1.1.2.0 2.8	Penyusunan Pelaporan dan Analisis Prognosis Realisasi Anggaran	1. Jumlah Dokumen pelaporan prognosis keuangan	1. Jumlah Dokumen pelaporan prognosis keuangan	Masyarakat, Semua ASN	Masyarakat, Semua ASN	Kab. Tapin	Kab. Tapin	1. 1 Dokumen	1. 1 Dokumen	750.000	2.000.000	1.250.000	PENDAP ATAN ASLI DAERAH (PAD)	PENDAP ATAN ASLI DAERAH (PAD)	1. 1 Dokumen	2.100.000	Inspektorat	
6.1.1.2.0 5	Administrasi Kepegawaian Perangkat Daerah	1. Persentase Pelayanan Kepegawaian	1. Persentase Pelayanan Kepegawaian	Masyarakat, Semua ASN	Masyarakat, Semua ASN	Kab. Tapin	Kab. Tapin	1. 100%	1. 100%	231.726.200	222.435.400	(- 9.290.800)	PENDAP ATAN ASLI DAERAH (PAD)	PENDAP ATAN ASLI DAERAH (PAD)	1. 100%	233.557.170	Inspektorat	
6.1.1.2.0 5.9	Pendidikan dan Pelatihan Pegawai Berdasarkan Tugas dan Fungsi	1. Jumlah Pegawai Berdasarkan Tugas dan Fungsi yang Mengikuti Pendidikan dan Pelatihan	1. Jumlah Pegawai Berdasarkan Tugas dan Fungsi yang Mengikuti Pendidikan dan Pelatihan	Masyarakat, Semua ASN	Masyarakat, Semua ASN	Kab. Tapin	Kab. Tapin	1. 40 Orang	1. 40 Orang	71.500.000	71.500.000	0	PENDAP ATAN ASLI DAERAH (PAD)	PENDAP ATAN ASLI DAERAH (PAD)	1. 40 Orang	75.075.000	Inspektorat	
6.1.1.2.0 5.11	Bimbingan Teknis Implementasi Peraturan Perundang-Undangan	1. Jumlah Orang yang Mengikuti Bimbingan Teknis Implementasi Peraturan Perundang-Undangan	1. Jumlah Orang yang Mengikuti Bimbingan Teknis Implementasi Peraturan Perundang-Undangan	Masyarakat, Semua ASN	Masyarakat, Semua ASN	Kab. Tapin	Kab. Tapin	1. 40 Orang	1. 40 Orang	160.226.200	150.935.400	(- 9.290.800)	PENDAP ATAN ASLI DAERAH (PAD)	PENDAP ATAN ASLI DAERAH (PAD)	1. 40 Orang	158.482.170	Inspektorat	
6.1.1.2.0 6	Administrasi Umum Perangkat Daerah	1. Terlaksananya Administrasi Umum Perangkat Daerah	1. Terlaksananya Administrasi Umum Perangkat Daerah	Masyarakat, Semua ASN	Masyarakat, Semua ASN	Kab. Tapin	Kab. Tapin	1. 1 TAHUN	1. 1 TAHUN	1.403.069.500	1.933.899.500	530.830.000	PENDAP ATAN ASLI DAERAH (PAD)	PENDAP ATAN ASLI DAERAH (PAD)	1. 1 TAHUN	2.030.594.475	Inspektorat	
6.1.1.2.0 6.1	Penyediaan Komponen Instalasi Listrik/Penerangan Bangunan Kantor	1. Jumlah Paket Komponen Instalasi Listrik/Penerangan Bangunan Kantor yang Disediakan	1. Jumlah Paket Komponen Instalasi Listrik/Penerangan Bangunan Kantor yang Disediakan	Masyarakat, Semua ASN	Masyarakat, Semua ASN	Kab. Tapin	Kab. Tapin	1. 2 Paket	1. 2 Paket	29.189.800	19.189.800	(- 10.000.000)	PENDAP ATAN ASLI DAERAH (PAD)	PENDAP ATAN ASLI DAERAH (PAD)	1. 2 Paket	20.149.290	Inspektorat	
6.1.1.2.0 6.2	Penyediaan Peralatan dan Perlengkapan Kantor	1. Jumlah Paket Peralatan dan Perlengkapan Kantor yang Disediakan	1. Jumlah Paket Peralatan dan Perlengkapan Kantor yang Disediakan	Masyarakat, Semua ASN	Masyarakat, Semua ASN	Kab. Tapin	Kab. Tapin	1. 12 Paket	1. 12 Paket	84.498.700	84.498.700	0	PENDAP ATAN ASLI DAERAH (PAD)	PENDAP ATAN ASLI DAERAH (PAD)	1. 12 Paket	88.723.635	Inspektorat	
6.1.1.2.0 6.4	Penyediaan Bahan Logistik Kantor	1. Jumlah Paket Bahan Logistik Kantor yang Disediakan	1. Jumlah Paket Bahan Logistik Kantor yang Disediakan	Masyarakat, Semua ASN	Masyarakat, Semua ASN	Kab. Tapin	Kab. Tapin	1. 12 Paket	1. 12 Paket	90.865.500	110.865.500	20.000.000	PENDAP ATAN ASLI DAERAH (PAD)	PENDAP ATAN ASLI DAERAH (PAD)	1. 12 Paket	116.408.775	Inspektorat	
6.1.1.2.0 6.5	Penyediaan Barang Cetak dan Penggandaan	1. Jumlah Paket Barang Cetak dan Penggandaan yang Disediakan	1. Jumlah Paket Barang Cetak dan Penggandaan yang Disediakan	Masyarakat, Semua ASN	Masyarakat, Semua ASN	Kab. Tapin	Kab. Tapin	1. 12 Paket	1. 12 Paket	54.248.500	34.328.500	(- 19.920.000)	PENDAP ATAN ASLI DAERAH (PAD)	PENDAP ATAN ASLI DAERAH (PAD)	1. 12 Paket	36.044.925	Inspektorat	
6.1.1.2.0 6.8	Fasilitasi Kunjungan Tamu	1. Jumlah Laporan Fasilitasi Kunjungan Tamu	1. Jumlah Laporan Fasilitasi Kunjungan Tamu	Masyarakat, Semua ASN	Masyarakat, Semua ASN	Kab. Tapin	Kab. Tapin	1. 12 Laporan	1. 12 Laporan	13.750.000	20.000.000	6.250.000	PENDAP ATAN ASLI DAERAH (PAD)	PENDAP ATAN ASLI DAERAH (PAD)	1. 12 Laporan	21.000.000	Inspektorat	
6.1.1.2.0 6.9	Penyelenggaraan Rapat Koordinasi dan Konsultasi SKPD	1. Jumlah Laporan Penyelenggaraan Rapat Koordinasi dan Konsultasi SKPD	1. Jumlah Laporan Penyelenggaraan Rapat Koordinasi dan Konsultasi SKPD	Masyarakat, Semua ASN	Masyarakat, Semua ASN	Kab. Tapin	Kab. Tapin	1. 12 Laporan	1. 12 Laporan	1.130.517.000	1.665.017.000	534.500.000	PENDAP ATAN ASLI DAERAH (PAD)	PENDAP ATAN ASLI DAERAH (PAD)	1. 12 Laporan	1.748.267.850	Inspektorat	
6.1.1.2.0 7	Pengadaan Barang Milik Daerah Penunjang Urusan Pemerintah Daerah	1. Terlaksananya Pengadaan Barang Milik Daerah Penunjang Urusan Pemerintah Daerah	1. Terlaksananya Pengadaan Barang Milik Daerah Penunjang Urusan Pemerintah Daerah	Masyarakat, Semua ASN	Masyarakat, Semua ASN	Kab. Tapin	Kab. Tapin	1. 1 TAHUN	1. 1 TAHUN	188.041.000	288.041.000	100.000.000	PENDAP ATAN ASLI DAERAH (PAD)	PENDAP ATAN ASLI DAERAH (PAD)	1. 1 TAHUN	302.443.050	Inspektorat	
6.1.1.2.0 7.6	Pengadaan Peralatan dan Mesin Lainnya	1. Jumlah Unit pengadaan peralatan dan mesin lainnya yang Disediakan	1. Jumlah Unit pengadaan peralatan dan mesin lainnya yang Disediakan	Masyarakat, Semua ASN	Masyarakat, Semua ASN	Kab. Tapin	Kab. Tapin	1. 27 Unit	1. 27 Unit	188.041.000	288.041.000	100.000.000	PENDAP ATAN ASLI DAERAH (PAD)	PENDAP ATAN ASLI DAERAH (PAD)	1. 27 Unit	302.443.050	Inspektorat	
6.1.1.2.0 8	Penyediaan Jasa Penunjang Pemerintahan Daerah	1. Terlaksananya Penyediaan Jasa Penunjang Urusan Pemerintahan Daerah	1. Terlaksananya Penyediaan Jasa Penunjang Urusan Pemerintahan Daerah	Masyarakat, Semua ASN	Masyarakat, Semua ASN	Kab. Tapin	Kab. Tapin	1. 1 TAHUN	1. 1 TAHUN	142.924.800	142.924.800	0	PENDAP ATAN ASLI DAERAH (PAD)	PENDAP ATAN ASLI DAERAH (PAD)	1. 1 TAHUN	150.071.040	Inspektorat	
6.1.1.2.0 8.1	Penyediaan Jasa Surat Menyurat	1. Jumlah Laporan Penyediaan Jasa Surat Menyurat	1. Jumlah Laporan Penyediaan Jasa Surat Menyurat	Masyarakat, Semua ASN	Masyarakat, Semua ASN	Kab. Tapin	Kab. Tapin	1. 1 Laporan	1. 1 Laporan	0	0	0	PENDAP ATAN ASLI	PENDAP ATAN ASLI	1. 1 Laporan	0	Inspektorat	



No.	Urusan/Bidang Urusan/Program/Kegiatan/ Sub Kegiatan	Indikator Kinerja Program / Kegiatan / Sub Kegiatan		Rencana Tahun 2022												Perkiraan Maju Tahun 2023		SKPD Penanggung jawab
				Kelompok Sasaran		Lokasi		Target Capaian		Pagu Indikatif		Sumber Dana		Target Capaian	Pagu Indikatif			
				Sebelum	Sesudah	Sebelum	Sesudah	Sebelum	Sesudah	Sebelum	Sesudah	Sebelum	Sesudah					
1	2	3	4	5	6	7	8	9	10	11	12	13 = 12-11	14	15	16	17	18	
				ASN	ASN									DAERAH (PAD)	DAERAH (PAD)			
6.1.1.2.0 8.2	Penyediaan Jasa Komunikasi, Sumber Daya Air dan Listrik	1. Jumlah Laporan Penyediaan Jasa Komunikasi Sumber Daya Air dan Listrik yang Disediakan	1. Jumlah Laporan Penyediaan Jasa Komunikasi Sumber Daya Air dan Listrik yang Disediakan	Masyarakat, Semua ASN	Masyarakat, Semua ASN	Kab. Tapin	Kab. Tapin	1. 12 Laporan	1. 12 Laporan	99.724.800	99.724.800	0	PENDAP ATAN ASLI DAERAH (PAD)	PENDAP ATAN ASLI DAERAH (PAD)	1. 12 Laporan	104.711.040	Inspektorat	
6.1.1.2.0 8.4	Penyediaan Jasa Pelayanan Umum Kantor	1. Jumlah Laporan Penyediaan Jasa Pelayanan Umum Kantor yang Disediakan	1. Jumlah Laporan Penyediaan Jasa Pelayanan Umum Kantor yang Disediakan	Masyarakat, Semua ASN	Masyarakat, Semua ASN	Kab. Tapin	Kab. Tapin	1. 12 Laporan	1. 12 Laporan	43.200.000	43.200.000	0	PENDAP ATAN ASLI DAERAH (PAD)	PENDAP ATAN ASLI DAERAH (PAD)	1. 12 Laporan	45.360.000	Inspektorat	
6.1.1.2.0 9	Pemeliharaan Barang Milik Daerah Penunjang Urusan Pemerintahan Daerah	1. Terlaksananya Pemeliharaan Barang Milik Daerah Penunjang Urusan Pemerintahan Daerah	1. Terlaksananya Pemeliharaan Barang Milik Daerah Penunjang Urusan Pemerintahan Daerah	Masyarakat, Semua ASN	Masyarakat, Semua ASN	Kab. Tapin	Kab. Tapin	1. 1 TAHUN	1. 1 TAHUN	298.744.900	274.705.700	(- 24.039.200)	PENDAP ATAN ASLI DAERAH (PAD)	PENDAP ATAN ASLI DAERAH (PAD)	1. 1 TAHUN	288.440.985	Inspektorat	
6.1.1.2.0 9.1	Penyediaan Jasa Pemeliharaan, Biaya Pemeliharaan, dan Pajak Kendaraan Perorangan Dinas atau Kendaraan Dinas Jabatan	1. Jumlah Kendaraan Perorangan Dinas atau Kendaraan Dinas Jabatan yang Dipelihara dan dibayarkan Pajaknya	1. Jumlah Kendaraan Perorangan Dinas atau Kendaraan Dinas Jabatan yang Dipelihara dan dibayarkan Pajaknya	Masyarakat, Semua ASN	Masyarakat, Semua ASN	Kab. Tapin	Kab. Tapin	1. 1 Unit	1. 1 Unit	85.272.900	67.933.700	(- 17.339.200)	PENDAP ATAN ASLI DAERAH (PAD)	PENDAP ATAN ASLI DAERAH (PAD)	1. 1 Unit	71.330.385	Inspektorat	
6.1.1.2.0 9.2	Penyediaan Jasa Pemeliharaan, Biaya Pemeliharaan, Pajak dan Perizinan Kendaraan Dinas Operasional atau Lapangan	1. Jumlah Kendaraan Dinas Operasional atau Lapangan yang Dipelihara dan dibayarkan Pajak dan Perizinnannya	1. Jumlah Kendaraan Dinas Operasional atau Lapangan yang Dipelihara dan dibayarkan Pajak dan Perizinnannya	Masyarakat, Semua ASN	Masyarakat, Semua ASN	Kab. Tapin	Kab. Tapin	1. 10 Unit	1. 10 Unit	126.022.000	122.822.000	(- 3.200.000)	PENDAP ATAN ASLI DAERAH (PAD)	PENDAP ATAN ASLI DAERAH (PAD)	1. 10 Unit	128.963.100	Inspektorat	
6.1.1.2.0 9.6	Pemeliharaan Peralatan dan Mesin Lainnya	1. Jumlah Peralatan dan Mesin Lainnya yang Dipelihara	1. Jumlah Peralatan dan Mesin Lainnya yang Dipelihara	Masyarakat, Semua ASN	Masyarakat, Semua ASN	Kab. Tapin	Kab. Tapin	1. 80 Unit	1. 80 Unit	67.900.000	60.400.000	(- 7.500.000)	PENDAP ATAN ASLI DAERAH (PAD)	PENDAP ATAN ASLI DAERAH (PAD)	1. 80 Unit	63.420.000	Inspektorat	
6.1.1.2.0 9.9	Pemeliharaan/Rehabilitasi Gedung Kantor dan Bangunan Lainnya	1. Jumlah Gedung Kantor dan Bangunan Lainnya yang Dipelihara/Direhabilitasi	1. Jumlah Gedung Kantor dan Bangunan Lainnya yang Dipelihara/Direhabilitasi	Masyarakat, Semua ASN	Masyarakat, Semua ASN	Kab. Tapin	Kab. Tapin	1. 1 Unit	1. 1 Unit	19.550.000	23.550.000	4.000.000	PENDAP ATAN ASLI DAERAH (PAD)	PENDAP ATAN ASLI DAERAH (PAD)	1. 1 Unit	24.727.500	Inspektorat	
6.1.2	Program Penyelenggaraan Pengawasan	1. Opini Audit Eksternal atas Laporan Keuangan Pemerintah Daerah Kabupaten Tapin	1. Opini Audit Eksternal atas Laporan Keuangan Pemerintah Daerah Kabupaten Tapin					1. WTP Opini LHP Audit Eksternal	1. WTP Opini LHP Audit Eksternal	3.353.962.200	4.853.803.900	1.499.841.700				5.096.494.095		
6.1.2.2.0 1	Penyelenggaraan Pengawasan Internal	1. Persentase hasil evaluasi SPIP SKPD minimal level 3	1. Persentase hasil evaluasi SPIP SKPD minimal level 3	Masyarakat, Semua ASN	Masyarakat, Semua ASN	Kab. Tapin	Kab. Tapin	1. 100%	1. 100%	2.842.792.200	3.904.333.900	1.061.541.700	PENDAP ATAN ASLI DAERAH (PAD)	PENDAP ATAN ASLI DAERAH (PAD)	1. 100%	4.099.550.595	Inspektorat	
6.1.2.2.0 1.1	Pengawasan Kinerja Pemerintah Daerah	1. Jumlah Laporan Hasil Pengawasan Kinerja Pemerintah Daerah	1. Jumlah Laporan Hasil Pengawasan Kinerja Pemerintah Daerah	Masyarakat, Semua ASN	Masyarakat, Semua ASN	Kab. Tapin	Kab. Tapin	1. 13 Laporan	1. 13 Laporan	1.113.362.200	1.396.562.200	283.200.000	PENDAP ATAN ASLI DAERAH (PAD)	PENDAP ATAN ASLI DAERAH (PAD)	1. 13 Laporan	1.466.390.310	Inspektorat	
6.1.2.2.0 1.2	Pengawasan Keuangan Pemerintah Daerah	1. Jumlah Laporan Hasil Pengawasan Keuangan Pemerintah Daerah	1. Jumlah Laporan Hasil Pengawasan Keuangan Pemerintah Daerah	Masyarakat, Semua ASN	Masyarakat, Semua ASN	Kab. Tapin	Kab. Tapin	1. 2 Laporan	1. 2 Laporan	480.770.000	633.170.000	152.400.000	PENDAP ATAN ASLI DAERAH (PAD)	PENDAP ATAN ASLI DAERAH (PAD)	1. 2 Laporan	664.828.500	Inspektorat	
6.1.2.2.0 1.3	Reviu Laporan Kinerja	1. Jumlah Laporan Hasil Reviu Laporan Kinerja	1. Jumlah Laporan Hasil Reviu Laporan Kinerja	Masyarakat, Semua ASN	Masyarakat, Semua ASN	Kab. Tapin	Kab. Tapin	1. 2 Laporan	1. 2 Laporan	146.900.000	172.700.000	25.800.000	PENDAP ATAN ASLI DAERAH (PAD)	PENDAP ATAN ASLI DAERAH (PAD)	1. 2 Laporan	181.335.000	Inspektorat	
6.1.2.2.0 1.4	Reviu Laporan Keuangan	1. Jumlah Laporan Hasil Reviu Laporan	1. Jumlah Laporan Hasil Reviu Laporan	Masyarakat, Semua ASN	Masyarakat, Semua ASN	Kab. Tapin	Kab. Tapin	1. 2 Laporan	1. 2 Laporan	199.575.000	550.316.700	350.741.700	PENDAP ATAN ASLI DAERAH (PAD)	PENDAP ATAN ASLI DAERAH (PAD)	1. 2 Laporan	577.832.535	Inspektorat	
6.1.2.2.0 1.5	Pengawasan Desa	1. Jumlah Laporan Hasil Pengawasan Desa	1. Jumlah Laporan Hasil Pengawasan Desa	Masyarakat, Semua ASN	Masyarakat, Semua ASN	Kab. Tapin	Kab. Tapin	1. 1 Laporan	1. 1 Laporan	335.350.000	584.750.000	249.400.000	PENDAP ATAN ASLI DAERAH (PAD)	PENDAP ATAN ASLI DAERAH (PAD)	1. 1 Laporan	613.987.500	Inspektorat	



No.	Urusan/Bidang Urusan/Program/Kegiatan/ Sub Kegiatan	Indikator Kinerja Program / Kegiatan / Sub Kegiatan		Rencana Tahun 2022											Perkiraan Maju Tahun 2023		SKPD Penanggung jawab
				Kelompok Sasaran		Lokasi		Target Capaian		Pagu Indikatif		Sumber Dana		Target Capaian	Pagu Indikatif		
				Sebelum	Sesudah	Sebelum	Sesudah	Sebelum	Sesudah	Sebelum	Sesudah	Sebelum	Sesudah				
3	4	5	6	7	8	9	10	11	12	13 = 12-11	14	15	16	17	18		
6.1.2.2.0 1.7	Monitoring dan Evaluasi Tindak Lanjut Hasil Pemeriksaan BPK RI dan Tindak Lanjut Hasil Pemeriksaan APIP	1. Jumlah Dokumen Hasil Monitoring dan Evaluasi Tindak Lanjut Hasil Pemeriksaan BPK RI dan Tindak Lanjut Hasil Pemeriksaan APIP	1. Jumlah Dokumen Hasil Monitoring dan Evaluasi Tindak Lanjut Hasil Pemeriksaan BPK RI dan Tindak Lanjut Hasil Pemeriksaan APIP	Masyarakat, Semua ASN	Masyarakat, Semua ASN	Kab. Tapin	Kab. Tapin	1. 2 Laporan	1. 2 Laporan	566.835.000	566.835.000	0	PENDAP ATAN ASLI DAERAH (PAD)	PENDAP ATAN ASLI DAERAH (PAD)	1. 2 Laporan	595.176.750	Inspektorat
6.1.2.2.0 2	Penyelenggaraan Pengawasan dengan Tujuan Tertentu	1. Persentase Laporan Hasil Pemeriksaan Aduan Masyarakat Yang Ditangani Tepat Waktu	1. Persentase Laporan Hasil Pemeriksaan Aduan Masyarakat Yang Ditangani Tepat Waktu	Masyarakat, Semua ASN	Masyarakat, Semua ASN	Kab. Tapin	Kab. Tapin	1. 100%	1. 100%	511.170.000	949.470.000	438.300.000	PENDAP ATAN ASLI DAERAH (PAD)	PENDAP ATAN ASLI DAERAH (PAD)	1. 100%	996.943.500	Inspektorat
6.1.2.2.0 2.1	Penanganan Penyelesaian Kerugian Negara/Daerah	1. Jumlah Laporan Penyelesaian Kerugian Negara/Daerah yang Ditangani	1. Jumlah Laporan Penyelesaian Kerugian Negara/Daerah yang Ditangani	Masyarakat, Semua ASN	Masyarakat, Semua ASN	Kab. Tapin	Kab. Tapin	1. 12 Laporan	1. 12 Laporan	17.625.000	21.225.000	3.600.000	PENDAP ATAN ASLI DAERAH (PAD)	PENDAP ATAN ASLI DAERAH (PAD)	1. 12 Laporan	22.286.250	Inspektorat
6.1.2.2.0 2.2	Pengawasan Dengan Tujuan Tertentu	1. Jumlah Laporan Hasil Pengawasan Dengan Tujuan Tertentu	1. Jumlah Laporan Hasil Pengawasan Dengan Tujuan Tertentu	Masyarakat, Semua ASN	Masyarakat, Semua ASN	Kab. Tapin	Kab. Tapin	1. 12 Laporan	1. 12 Laporan	493.545.000	928.245.000	434.700.000	PENDAP ATAN ASLI DAERAH (PAD)	PENDAP ATAN ASLI DAERAH (PAD)	1. 12 Laporan	974.657.250	Inspektorat
6.1.3	Program Perumusan Kebijakan, Pendampingan Dan Asistansi	1. Jumlah Dokumen Hasil Optimalisasi Penggunaan, Pemanfaatan, Pemindahtanganan, Pemusnahan, dan Penghapusan Barang Milik Daerah	1. Jumlah Dokumen Hasil Optimalisasi Penggunaan, Pemanfaatan, Pemindahtanganan, Pemusnahan, dan Penghapusan Barang Milik Daerah					1. 60 Dokumen	1. 60 Dokumen	1.066.714.000	1.016.872.300	(-49.841.700)				1.067.715.915	
6.1.3.2.0 1	Perumusan Kebijakan Teknis di Bidang Pengawasan dan Fasilitasi Pengawasan	1. Hasil penilaian mandiri kapabilitas APIP minimal level 3	1. Hasil penilaian mandiri kapabilitas APIP minimal level 3	Masyarakat, Semua ASN	Masyarakat, Semua ASN	Kab. Tapin	Kab. Tapin	1. 3 Level	1. 3 Level	57.812.100	57.812.100	0	PENDAP ATAN ASLI DAERAH (PAD)	PENDAP ATAN ASLI DAERAH (PAD)	1. 3 Level	60.702.705	Inspektorat
6.1.3.2.0 1.1	Perumusan Kebijakan Teknis di Bidang Pengawasan	1. Jumlah Rekomendasi Kebijakan Teknis di Bidang Pengawasan yang Disusun	1. Jumlah Rekomendasi Kebijakan Teknis di Bidang Pengawasan yang Disusun	Masyarakat, Semua ASN	Masyarakat, Semua ASN	Kab. Tapin	Kab. Tapin	1. 1 Rekomendasi	1. 1 Rekomendasi	56.383.600	56.383.600	0	PENDAP ATAN ASLI DAERAH (PAD)	PENDAP ATAN ASLI DAERAH (PAD)	1. 1 Rekomendasi	59.202.780	Inspektorat
6.1.3.2.0 1.2	Perumusan Kebijakan Teknis di Bidang Fasilitasi Pengawasan	1. Jumlah Rekomendasi Kebijakan Teknis di Bidang Fasilitasi Pengawasan yang Disusun	1. Jumlah Rekomendasi Kebijakan Teknis di Bidang Fasilitasi Pengawasan yang Disusun	Masyarakat, Semua ASN	Masyarakat, Semua ASN	Kab. Tapin	Kab. Tapin	1. 1 Rekomendasi	1. 1 Rekomendasi	1.428.500	1.428.500	0	PENDAP ATAN ASLI DAERAH (PAD)	PENDAP ATAN ASLI DAERAH (PAD)	1. 1 Rekomendasi	1.499.925	Inspektorat
6.1.3.2.0 2	Pendampingan dan Asistansi	1. Persentase capaian area intervensi MCP	1. Persentase capaian area intervensi MCP	Masyarakat, Semua ASN	Masyarakat, Semua ASN	Kab. Tapin	Kab. Tapin	1. 100%	1. 100%	1.008.901.900	959.060.200	(-49.841.700)	PENDAP ATAN ASLI DAERAH (PAD)	PENDAP ATAN ASLI DAERAH (PAD)	1. 100%	1.007.013.210	Inspektorat
6.1.3.2.0 2.1	Pendampingan dan Asistansi Urusan Pemerintahan Daerah	1. Jumlah Perangkat Daerah yang Dilakukan Pendampingan dan Asistansi Urusan Pemerintahan Daerah	1. Jumlah Perangkat Daerah yang Dilakukan Pendampingan dan Asistansi Urusan Pemerintahan Daerah	Masyarakat, Semua ASN	Masyarakat, Semua ASN	Kab. Tapin	Kab. Tapin	1. 53 Perangkat Daerah	1. 53 Perangkat Daerah	190.890.000	190.890.000	0	PENDAP ATAN ASLI DAERAH (PAD)	PENDAP ATAN ASLI DAERAH (PAD)	1. 53 Perangkat Daerah	200.434.500	Inspektorat
6.1.3.2.0 2.2	Pendampingan, Asistansi, Verifikasi, dan Penilaian Reformasi Birokrasi	1. Jumlah Perangkat Daerah yang Dilakukan Pendampingan Asistansi Verifikasi dan Penilaian Reformasi Birokrasi	1. Jumlah Perangkat Daerah yang Dilakukan Pendampingan Asistansi Verifikasi dan Penilaian Reformasi Birokrasi	Masyarakat, Semua ASN	Masyarakat, Semua ASN	Kab. Tapin	Kab. Tapin	1. 53 Perangkat Daerah	1. 53 Perangkat Daerah	358.000.000	358.000.000	0	PENDAP ATAN ASLI DAERAH (PAD)	PENDAP ATAN ASLI DAERAH (PAD)	1. 53 Perangkat Daerah	375.900.000	Inspektorat
6.1.3.2.0 2.3	Koordinasi, Monitoring dan Evaluasi serta Verifikasi Pencegahan dan Pemberantasan Korupsi	1. Jumlah Kegiatan Koordinasi Monitoring dan Evaluasi serta Verifikasi Pencegahan dan Pemberantasan Korupsi	1. Jumlah Kegiatan Koordinasi Monitoring dan Evaluasi serta Verifikasi Pencegahan dan Pemberantasan Korupsi	Masyarakat, Semua ASN	Masyarakat, Semua ASN	Kab. Tapin	Kab. Tapin	1. 5 Kegiatan	1. 5 Kegiatan	410.170.200	410.170.200	0	PENDAP ATAN ASLI DAERAH (PAD)	PENDAP ATAN ASLI DAERAH (PAD)	1. 5 Kegiatan	430.678.710	Inspektorat
6.1.3.2.0 2.4	Pendampingan, Asistansi dan Verifikasi Penegakan Integritas	1. Jumlah Perangkat Daerah yang Dilakukan Pendampingan Asistansi dan Verifikasi Penegakan Integritas	1. Jumlah Perangkat Daerah yang Dilakukan Pendampingan Asistansi dan Verifikasi Penegakan Integritas	Masyarakat, Semua ASN	Masyarakat, Semua ASN	Kab. Tapin	Kab. Tapin	1. 53 Perangkat Daerah	1. 53 Perangkat Daerah	49.841.700	0	(-49.841.700)	PENDAP ATAN ASLI DAERAH (PAD)	PENDAP ATAN ASLI DAERAH (PAD)	1. 53 Perangkat Daerah	0	Inspektorat
	Badan Perencanaan Pembangunan, Penelitian dan Pengembangan									12.944.812.199	12.944.812.199	0				13.592.052.809	
5	UNSUBSIDIARISASI PEMERINTAHAN																
5.1	Perencanaan																



No.	Urusan/Bidang Urusan/Program/Kegiatan/ Sub Kegiatan	Indikator Kinerja Program / Kegiatan / Sub Kegiatan		Rencana Tahun 2022											Perkiraan Maju Tahun 2023		SKPD Penanggung jawab
				Kelompok Sasaran		Lokasi		Target Capaian		Pagu Indikatif		Sumber Dana		Target Capaian	Pagu Indikatif		
				Sebelum	Sesudah	Sebelum	Sesudah	Sebelum	Sesudah	Sebelum	Sesudah	Sebelum	Sesudah				
3	4	5	6	7	8	9	10	11	12	13 = 12-11	14	15	16	17	18		
5.1.1	Program Penunjang Urusan Pemerintahan Daerah Kabupaten/Kota	1. Persentase Laporan Kinerja yang disusun dan dilaporkan tepat waktu 2. Meningkatnya Kapasitas Kinerja ASN Bappelitbang	1. Persentase Laporan Kinerja yang disusun dan dilaporkan tepat waktu 2. Meningkatnya Kapasitas Kinerja ASN Bappelitbang					1. 100% 2. 80%	1. 100% 2. 80%	8.574.628.999	8.519.682.999	(-54.946.000)				8.945.667.149	
5.1.1.2.01	Perencanaan, Penganggaran, dan Evaluasi Kinerja Perangkat Daerah	1. Terlaksananya Perencanaan, Penganggaran, dan Evaluasi Kinerja Perangkat Daerah 2. Terlaksananya Perencanaan, Penganggaran, dan Evaluasi Kinerja Perangkat Daerah	1. Terlaksananya Perencanaan, Penganggaran, dan Evaluasi Kinerja Perangkat Daerah 2. Terlaksananya Perencanaan, Penganggaran, dan Evaluasi Kinerja Perangkat Daerah	Masyarakat, Semua ASN	Masyarakat, Semua ASN	Kab. Tapin	Kab. Tapin	1. 1 TAHUN 2. 1 TAHUN	1. 1 TAHUN 2. 1 TAHUN	40.300.000	40.300.000	0	PENDAP ATAN ASLI DAERAH (PAD)	PENDAP ATAN ASLI DAERAH (PAD)	1. 1 TAHUN 2. 1 TAHUN	42.315.000	Badan Perencanaan Pembangunan, Penelitian dan Pengembangan
5.1.1.2.01.1	Penyusunan Dokumen Perencanaan Perangkat Daerah	1. Persentase usulan program kegiatan sub kegiatan tahun n+1 yang diakomodir dalam dokumen perencanaan	1. Persentase usulan program kegiatan sub kegiatan tahun n+1 yang diakomodir dalam dokumen perencanaan	Masyarakat, Semua ASN	Masyarakat, Semua ASN	Kab. Tapin	Kab. Tapin	1. 100%	1. 100%	27.300.000	27.300.000	0	PENDAP ATAN ASLI DAERAH (PAD)	PENDAP ATAN ASLI DAERAH (PAD)	1. 100%	28.665.000	Badan Perencanaan Pembangunan, Penelitian dan Pengembangan
5.1.1.2.01.6	Koordinasi dan Penyusunan Laporan Capaian Kinerja dan Ikhtisar Realisasi Kinerja SKPD	1. Persentase Laporan monitoring dan evaluasi kinerja yang tepat waktu	1. Persentase Laporan monitoring dan evaluasi kinerja yang tepat waktu	Masyarakat, Semua ASN	Masyarakat, Semua ASN	Kab. Tapin	Kab. Tapin	1. 100%	1. 100%	13.000.000	13.000.000	0	PENDAP ATAN ASLI DAERAH (PAD)	PENDAP ATAN ASLI DAERAH (PAD)	1. 100%	13.650.000	Badan Perencanaan Pembangunan, Penelitian dan Pengembangan
5.1.1.2.02	Administrasi Keuangan Perangkat Daerah	1. TERLAKSANANYA ADMINISTRASI KEUANGAN PERANGKAT DAERAH 2. TERLAKSANANYA ADMINISTRASI KEUANGAN PERANGKAT DAERAH	1. TERLAKSANANYA ADMINISTRASI KEUANGAN PERANGKAT DAERAH 2. TERLAKSANANYA ADMINISTRASI KEUANGAN PERANGKAT DAERAH	Masyarakat, Semua ASN	Masyarakat, Semua ASN	Kab. Tapin	Kab. Tapin	1. 1 TAHUN 2. 1 TAHUN	1. 1 TAHUN 2. 1 TAHUN	4.938.811.683	4.938.811.683	0	PENDAP ATAN ASLI DAERAH (PAD)	PENDAP ATAN ASLI DAERAH (PAD)	1. 1 TAHUN 2. 1 TAHUN	5.185.752.267	Badan Perencanaan Pembangunan, Penelitian dan Pengembangan
5.1.1.2.02.1	Penyediaan Gaji dan Tunjangan ASN	1. Persentase Surat Pertanggungjawaban yang sesuai dengan standar penatausahaan keuangan	1. Persentase Surat Pertanggungjawaban yang sesuai dengan standar penatausahaan keuangan	Masyarakat, Semua ASN	Masyarakat, Semua ASN	Kab. Tapin	Kab. Tapin	1. 100%	1. 100%	4.907.407.783	4.907.407.783	0	PENDAP ATAN ASLI DAERAH (PAD)	PENDAP ATAN ASLI DAERAH (PAD)	1. 100%	5.152.778.172	Badan Perencanaan Pembangunan, Penelitian dan Pengembangan
5.1.1.2.02.5	Koordinasi dan Penyusunan Laporan Keuangan Akhir Tahun SKPD	1. Persentase Surat Pertanggungjawaban yang sesuai dengan standar penatausahaan keuangan	1. Persentase Surat Pertanggungjawaban yang sesuai dengan standar penatausahaan keuangan	Masyarakat, Semua ASN	Masyarakat, Semua ASN	Kab. Tapin	Kab. Tapin	1. 100%	1. 100%	24.803.900	24.803.900	0	PENDAP ATAN ASLI DAERAH (PAD)	PENDAP ATAN ASLI DAERAH (PAD)	1. 100%	26.044.095	Badan Perencanaan Pembangunan, Penelitian dan Pengembangan
5.1.1.2.02.7	Koordinasi dan Penyusunan Laporan Keuangan Bulanan/Triwulan/Semesteran SKPD	1. Persentase Surat Pertanggungjawaban yang sesuai dengan standar penatausahaan keuangan	1. Persentase Surat Pertanggungjawaban yang sesuai dengan standar penatausahaan keuangan	Masyarakat, Semua ASN	Masyarakat, Semua ASN	Kab. Tapin	Kab. Tapin	1. 100%	1. 100%	6.600.000	6.600.000	0	PENDAP ATAN ASLI DAERAH (PAD)	PENDAP ATAN ASLI DAERAH (PAD)	1. 100%	6.930.000	Badan Perencanaan Pembangunan, Penelitian dan Pengembangan
5.1.1.2.06	Administrasi Umum Perangkat Daerah	1. Terlaksananya Administrasi Umum Perangkat Daerah 2. Terlaksananya Administrasi Umum Perangkat Daerah	1. Terlaksananya Administrasi Umum Perangkat Daerah 2. Terlaksananya Administrasi Umum Perangkat Daerah	Masyarakat, Semua ASN	Masyarakat, Semua ASN	Kab. Tapin	Kab. Tapin	1. 1 TAHUN 2. 1 TAHUN	1. 1 TAHUN 2. 1 TAHUN	2.229.979.200	2.363.730.000	133.750.800	PENDAP ATAN ASLI DAERAH (PAD)	PENDAP ATAN ASLI DAERAH (PAD)	1. 1 TAHUN 2. 1 TAHUN	2.481.916.500	Badan Perencanaan Pembangunan, Penelitian dan Pengembangan



No.	Urusan/Bidang Urusan/Program/Kegiatan/ Sub Kegiatan	Indikator Kinerja Program / Kegiatan / Sub Kegiatan		Rencana Tahun 2022											Perkiraan Maju Tahun 2023		SKPD Penanggung jawab
				Kelompok Sasaran		Lokasi		Target Capaian		Pagu Indikatif		Sumber Dana			Target Capaian	Pagu Indikatif	
		Sebelum	Sesudah	Sebelum	Sesudah	Sebelum	Sesudah	Sebelum	Sesudah	Sebelum	Sesudah	Jumlah Perubahan (+/-) 13 = 12-11					
1	2	3	4	5	6	7	8	9	10	11	12	13 = 12-11	14	15	16	17	18
5.1.1.2.0 6.1	Penyediaan Komponen Instalasi Listrik/Penerangan Bangunan Kantor	1. Indeks kepuasan pelayanan ASN Bappelitbang	1. Indeks kepuasan pelayanan ASN Bappelitbang	Masyarakat, Semua ASN	Masyarakat, Semua ASN	Kab. Tapin	Kab. Tapin	1. 0;16875 Score	1. 0;16875 Score	18.380.500	18.380.500	0	PENDAP ATAN ASLI DAERAH (PAD)	PENDAP ATAN ASLI DAERAH (PAD)	1. 0;16875 Score	19.299.525	Badan Perencanaan Pembangunan, Penelitian dan Pengembangan
5.1.1.2.0 6.2	Penyediaan Peralatan dan Perlengkapan Kantor	1. Indeks kepuasan pelayanan ASN Bappelitbang	1. Indeks kepuasan pelayanan ASN Bappelitbang	Masyarakat, Semua ASN	Masyarakat, Semua ASN	Kab. Tapin	Kab. Tapin	1. 0;16875 Score	1. 0;16875 Score	763.322.200	454.776.600	(-308.545.600)	PENDAP ATAN ASLI DAERAH (PAD)	PENDAP ATAN ASLI DAERAH (PAD)	1. 0;16875 Score	477.515.430	Badan Perencanaan Pembangunan, Penelitian dan Pengembangan
5.1.1.2.0 6.4	Penyediaan Bahan Logistik Kantor	1. Indeks kepuasan pelayanan ASN Bappelitbang	1. Indeks kepuasan pelayanan ASN Bappelitbang	Masyarakat, Semua ASN	Masyarakat, Semua ASN	Kab. Tapin	Kab. Tapin	1. 0;16875 Score	1. 0;16875 Score	161.618.500	161.618.500	0	PENDAP ATAN ASLI DAERAH (PAD)	PENDAP ATAN ASLI DAERAH (PAD)	1. 0;16875 Score	169.699.425	Badan Perencanaan Pembangunan, Penelitian dan Pengembangan
5.1.1.2.0 6.5	Penyediaan Barang Cetak dan Penggandaan	1. Indeks kepuasan pelayanan ASN Bappelitbang	1. Indeks kepuasan pelayanan ASN Bappelitbang	Masyarakat, Semua ASN	Masyarakat, Semua ASN	Kab. Tapin	Kab. Tapin	1. 0;16875 Score	1. 0;16875 Score	15.325.000	18.325.000	3.000.000	PENDAP ATAN ASLI DAERAH (PAD)	PENDAP ATAN ASLI DAERAH (PAD)	1. 0;16875 Score	19.241.250	Badan Perencanaan Pembangunan, Penelitian dan Pengembangan
5.1.1.2.0 6.7	Penyediaan Bahan/Material	1. Indeks kepuasan pelayanan ASN Bappelitbang	1. Indeks kepuasan pelayanan ASN Bappelitbang	Masyarakat, Semua ASN	Masyarakat, Semua ASN	Kab. Tapin	Kab. Tapin	1. 0;16875 Score	1. 0;16875 Score	17.079.000	22.079.000	5.000.000	PENDAP ATAN ASLI DAERAH (PAD)	PENDAP ATAN ASLI DAERAH (PAD)	1. 0;16875 Score	23.182.950	Badan Perencanaan Pembangunan, Penelitian dan Pengembangan
5.1.1.2.0 6.8	Fasilitasi Kunjungan Tamu	1. Indeks kepuasan pelayanan ASN Bappelitbang	1. Indeks kepuasan pelayanan ASN Bappelitbang	Masyarakat, Semua ASN	Masyarakat, Semua ASN	Kab. Tapin	Kab. Tapin	1. 0;16875 Score	1. 0;16875 Score	13.750.000	18.750.000	5.000.000	PENDAP ATAN ASLI DAERAH (PAD)	PENDAP ATAN ASLI DAERAH (PAD)	1. 0;16875 Score	19.687.500	Badan Perencanaan Pembangunan, Penelitian dan Pengembangan
5.1.1.2.0 6.9	Penyelenggaraan Rapat Koordinasi dan Konsultasi SKPD	1. Indeks kepuasan pelayanan ASN Bappelitbang	1. Indeks kepuasan pelayanan ASN Bappelitbang	Masyarakat, Semua ASN	Masyarakat, Semua ASN	Kab. Tapin	Kab. Tapin	1. 0;16875 Score	1. 0;16875 Score	1.240.504.000	1.669.800.400	429.296.400	PENDAP ATAN ASLI DAERAH (PAD)	PENDAP ATAN ASLI DAERAH (PAD)	1. 0;16875 Score	1.753.290.420	Badan Perencanaan Pembangunan, Penelitian dan Pengembangan
5.1.1.2.0 7	Pengadaan Barang Milik Daerah Penunjang Urusan Pemerintah Daerah	1. Terlaksananya Pengadaan Barang Milik Daerah Penunjang Urusan Pemerintah Daerah	1. Terlaksananya Pengadaan Barang Milik Daerah Penunjang Urusan Pemerintah Daerah	Masyarakat, Semua ASN	Masyarakat, Semua ASN	Kab. Tapin	Kab. Tapin	1. 1 TAHUN	1. 1 TAHUN	365.370.100	320.073.300	(-45.296.800)	PENDAP ATAN ASLI DAERAH (PAD)	PENDAP ATAN ASLI DAERAH (PAD)	1. 1 TAHUN	336.076.965	Badan Perencanaan Pembangunan, Penelitian dan Pengembangan
5.1.1.2.0 7.6	Pengadaan Peralatan dan Mesin Lainnya	1. Indeks kepuasan pelayanan ASN Bappelitbang	1. Indeks kepuasan pelayanan ASN Bappelitbang	Masyarakat, Semua ASN	Masyarakat, Semua ASN	Kab. Tapin	Kab. Tapin	1. 0;16875 Score	1. 0;16875 Score	365.370.100	320.073.300	(-45.296.800)	PENDAP ATAN ASLI DAERAH (PAD)	PENDAP ATAN ASLI DAERAH (PAD)	1. 0;16875 Score	336.076.965	Badan Perencanaan Pembangunan,



No.	Urusan/Bidang Urusan/Program/Kegiatan/ Sub Kegiatan	Indikator Kinerja Program / Kegiatan / Sub Kegiatan		Rencana Tahun 2022												Perkiraan Maju Tahun 2023		SKPD Penanggung jawab
				Kelompok Sasaran		Lokasi		Target Capaian		Pagu Indikatif		Sumber Dana		Target Capaian	Pagu Indikatif			
				Sebelum	Sesudah	Sebelum	Sesudah	Sebelum	Sesudah	Sebelum	Sesudah	Sebelum	Sesudah					
1	2	3	4	5	6	7	8	9	10	11	12	13 = 12-11	14	15	16	17	18	
5.1.1.2.08	Penyediaan Jasa Penunjang Urusan Pemerintahan Daerah	1. Terlaksananya Penyediaan Jasa Penunjang Urusan Pemerintahan Daerah	1. Terlaksananya Penyediaan Jasa Penunjang Urusan Pemerintahan Daerah	Masyarakat, Semua ASN	Masyarakat, Semua ASN	Kab. Tapin	Kab. Tapin	1. 1 TAHUN	1. 1 TAHUN	713.201.116	559.801.116	(-153.400.000)	PENDAP ATAN ASLI DAERAH (PAD)	PENDAP ATAN ASLI DAERAH (PAD)	1. 1 TAHUN	587.791.172	Badan Perencanaan Pembangunan, Penelitian dan Pengembangan	
5.1.1.2.08.2	Penyediaan Jasa Komunikasi, Sumber Daya Air dan Listrik	1. Indeks kepuasan pelayanan ASN Bappelitbang	1. Indeks kepuasan pelayanan ASN Bappelitbang	Masyarakat, Semua ASN	Masyarakat, Semua ASN	Kab. Tapin	Kab. Tapin	1. 0;16875 Score	1. 0;16875 Score	587.620.000	487.620.000	(-100.000.000)	PENDAP ATAN ASLI DAERAH (PAD)	PENDAP ATAN ASLI DAERAH (PAD)	1. 0;16875 Score	512.001.000	Badan Perencanaan Pembangunan, Penelitian dan Pengembangan	
5.1.1.2.08.3	Penyediaan Jasa Peralatan dan Perlengkapan Kantor	1. Indeks kepuasan pelayanan ASN Bappelitbang	1. Indeks kepuasan pelayanan ASN Bappelitbang	Masyarakat, Semua ASN	Masyarakat, Semua ASN	Kab. Tapin	Kab. Tapin	1. 0;16875 Score	1. 0;16875 Score	30.107.116	14.207.116	(-15.900.000)	PENDAP ATAN ASLI DAERAH (PAD)	PENDAP ATAN ASLI DAERAH (PAD)	1. 0;16875 Score	14.917.472	Badan Perencanaan Pembangunan, Penelitian dan Pengembangan	
5.1.1.2.08.4	Penyediaan Jasa Pelayanan Umum Kantor	1. Indeks kepuasan pelayanan ASN Bappelitbang	1. Indeks kepuasan pelayanan ASN Bappelitbang	Masyarakat, Semua ASN	Masyarakat, Semua ASN	Kab. Tapin	Kab. Tapin	1. 0;16875 Score	1. 0;16875 Score	95.474.000	57.974.000	(-37.500.000)	PENDAP ATAN ASLI DAERAH (PAD)	PENDAP ATAN ASLI DAERAH (PAD)	1. 0;16875 Score	60.872.700	Badan Perencanaan Pembangunan, Penelitian dan Pengembangan	
5.1.1.2.09	Pemeliharaan Barang Milik Daerah Penunjang Urusan Pemerintahan Daerah	1. Terlaksananya Pemeliharaan Barang Milik Daerah Penunjang Urusan Pemerintahan Daerah 2. Terlaksananya Pemeliharaan Barang Milik Daerah Penunjang Urusan Pemerintahan Daerah	1. Terlaksananya Pemeliharaan Barang Milik Daerah Penunjang Urusan Pemerintahan Daerah 2. Terlaksananya Pemeliharaan Barang Milik Daerah Penunjang Urusan Pemerintahan Daerah	Masyarakat, Semua ASN	Masyarakat, Semua ASN	Kab. Tapin	Kab. Tapin	1. 1 TAHUN 2. 1 TAHUN	1. 1 TAHUN 2. 1 TAHUN	286.966.900	296.966.900	10.000.000	PENDAP ATAN ASLI DAERAH (PAD)	PENDAP ATAN ASLI DAERAH (PAD)	1. 1 TAHUN 2. 1 TAHUN	311.815.245	Badan Perencanaan Pembangunan, Penelitian dan Pengembangan	
5.1.1.2.09.1	Penyediaan Jasa Pemeliharaan, Biaya Pemeliharaan, dan Pajak Kendaraan Perorangan Dinas atau Kendaraan Dinas Jabatan	1. Persentase Barang Milik Daerah dalam kondisi baik	1. Persentase Barang Milik Daerah dalam kondisi baik	Masyarakat, Semua ASN	Masyarakat, Semua ASN	Kab. Tapin	Kab. Tapin	1. 100%	1. 100%	220.193.700	230.193.700	10.000.000	PENDAP ATAN ASLI DAERAH (PAD)	PENDAP ATAN ASLI DAERAH (PAD)	1. 100%	241.703.385	Badan Perencanaan Pembangunan, Penelitian dan Pengembangan	
5.1.1.2.09.6	Pemeliharaan Peralatan dan Mesin Lainnya	1. Persentase Barang Milik Daerah dalam kondisi baik	1. Persentase Barang Milik Daerah dalam kondisi baik	Masyarakat, Semua ASN	Masyarakat, Semua ASN	Kab. Tapin	Kab. Tapin	1. 100%	1. 100%	66.773.200	66.773.200	0	PENDAP ATAN ASLI DAERAH (PAD)	PENDAP ATAN ASLI DAERAH (PAD)	1. 100%	70.111.860	Badan Perencanaan Pembangunan, Penelitian dan Pengembangan	
5.1.2	Program Perencanaan, Pengendalian Dan Evaluasi Pembangunan Daerah	1. Indeks Kualitas Perencanaan 2. Rata-rata capaian kinerja indikator kinerja utama daerah 3. Rata-rata capaian kinerja indikator kinerja utama SKPD	1. Indeks Kualitas Perencanaan 2. Rata-rata capaian kinerja indikator kinerja utama daerah 3. Rata-rata capaian kinerja indikator kinerja utama SKPD					1. 8.1 Score 2. 100 % 3. 100 %	1. 8.1 Score 2. 100 % 3. 100 %	1.930.540.000	1.835.486.000	(-95.054.000)				1.927.260.300		



No.	Urusan/Bidang Urusan/Program/Kegiatan/ Sub Kegiatan	Indikator Kinerja Program / Kegiatan / Sub Kegiatan		Rencana Tahun 2022												Perkiraan Maju Tahun 2023		SKPD Penanggung jawab
				Kelompok Sasaran		Lokasi		Target Capaian		Pagu Indikatif		Sumber Dana		Target Capaian	Pagu Indikatif			
				Sebelum	Sesudah	Sebelum	Sesudah	Sebelum	Sesudah	Sebelum	Sesudah	Sebelum	Sesudah					
1	2	3	4	5	6	7	8	9	10	11	12	13 = 12-11	14	15	16	17	18	
5.1.2.2.01	Penyusunan Perencanaan dan Pendanaan	1. Persentase dokumen perencanaan pembangunan daerah yang disusun tepat waktu dan sesuai standar 2. Persentase dokumen perencanaan pembangunan daerah yang disusun tepat waktu dan sesuai standar	1. Persentase dokumen perencanaan pembangunan daerah yang disusun tepat waktu dan sesuai standar 2. Persentase dokumen perencanaan pembangunan daerah yang disusun tepat waktu dan sesuai standar	Masyarakat, Semua ASN	Masyarakat, Semua ASN	Kab. Tapin	Kab. Tapin	1. 100% 2. 100%	1. 100% 2. 100%	1.224.845.000	1.167.791.000	(-57.054.000)	PENDAP ATAN ASLI DAERAH (PAD)	PENDAP ATAN ASLI DAERAH (PAD)	1. 100% 2. 100%	1.226.180.550	Badan Perencanaan Pembangunan, Penelitian dan Pengembangan	
5.1.2.2.01.1	Analisis Kondisi Daerah, Permasalahan, dan Isu Strategis Pembangunan Daerah	1. Persentase hasil berita acara Musrenbang di semua level tingkatan yang diakomodir dalam dokumen perencanaan	1. Persentase hasil berita acara Musrenbang di semua level tingkatan yang diakomodir dalam dokumen perencanaan	Masyarakat, Semua ASN	Masyarakat, Semua ASN	Kab. Tapin	Kab. Tapin	1. 80%	1. 80%	55.700.000	55.700.000	0	PENDAP ATAN ASLI DAERAH (PAD)	PENDAP ATAN ASLI DAERAH (PAD)	1. 80%	58.485.000	Badan Perencanaan Pembangunan, Penelitian dan Pengembangan	
5.1.2.2.01.4	Koordinasi Pelaksanaan Forum SKPD/Lintas SKPD	1. Persentase hasil berita acara Musrenbang di semua level tingkatan yang diakomodir dalam dokumen perencanaan	1. Persentase hasil berita acara Musrenbang di semua level tingkatan yang diakomodir dalam dokumen perencanaan	Masyarakat, Semua ASN	Masyarakat, Semua ASN	Kab. Tapin	Kab. Tapin	1. 80%	1. 80%	62.750.000	37.213.000	(-25.537.000)	PENDAP ATAN ASLI DAERAH (PAD)	PENDAP ATAN ASLI DAERAH (PAD)	1. 80%	39.073.650	Badan Perencanaan Pembangunan, Penelitian dan Pengembangan	
5.1.2.2.01.5	Pelaksanaan Musrenbang Kabupaten/Kota	1. Persentase hasil berita acara Musrenbang di semua level tingkatan yang diakomodir dalam dokumen perencanaan	1. Persentase hasil berita acara Musrenbang di semua level tingkatan yang diakomodir dalam dokumen perencanaan	Masyarakat, Semua ASN	Masyarakat, Semua ASN	Kab. Tapin	Kab. Tapin	1. 80%	1. 80%	166.143.800	137.153.000	(-28.990.800)	PENDAP ATAN ASLI DAERAH (PAD)	PENDAP ATAN ASLI DAERAH (PAD)	1. 80%	144.010.650	Badan Perencanaan Pembangunan, Penelitian dan Pengembangan	
5.1.2.2.01.6	Penyiapan Bahan Koordinasi Musrenbang Kecamatan	1. Persentase hasil berita acara Musrenbang di semua level tingkatan yang diakomodir dalam dokumen perencanaan	1. Persentase hasil berita acara Musrenbang di semua level tingkatan yang diakomodir dalam dokumen perencanaan	Masyarakat, Semua ASN	Masyarakat, Semua ASN	Kab. Tapin	Kab. Tapin	1. 80%	1. 80%	250.505.000	225.578.800	(-24.926.200)	PENDAP ATAN ASLI DAERAH (PAD)	PENDAP ATAN ASLI DAERAH (PAD)	1. 80%	236.857.740	Badan Perencanaan Pembangunan, Penelitian dan Pengembangan	
5.1.2.2.01.7	Koordinasi Penyusunan dan Penetapan Dokumen Perencanaan Pembangunan Daerah Kabupaten/Kota	1. Persentase hasil berita acara Musrenbang di semua level tingkatan yang diakomodir dalam dokumen perencanaan	1. Persentase hasil berita acara Musrenbang di semua level tingkatan yang diakomodir dalam dokumen perencanaan	Masyarakat, Semua ASN	Masyarakat, Semua ASN	Kab. Tapin	Kab. Tapin	1. 80%	1. 80%	689.746.200	712.146.200	22.400.000	PENDAP ATAN ASLI DAERAH (PAD)	PENDAP ATAN ASLI DAERAH (PAD)	1. 80%	747.753.510	Badan Perencanaan Pembangunan, Penelitian dan Pengembangan	
5.1.2.2.02	Analisis Data dan Informasi Pemerintahan Daerah Bidang Perencanaan Pembangunan Daerah	1. Persentase hasil evaluasi capaian kinerja program prioritas daerah yang ditindaklanjuti 2. Persentase hasil evaluasi capaian kinerja program prioritas daerah yang ditindaklanjuti	1. Persentase hasil evaluasi capaian kinerja program prioritas daerah yang ditindaklanjuti 2. Persentase hasil evaluasi capaian kinerja program prioritas daerah yang ditindaklanjuti	Masyarakat, Semua ASN	Masyarakat, Semua ASN	Kab. Tapin	Kab. Tapin	1. 0,7 2. 0,7	1. 0,7 2. 0,7	473.700.000	473.700.000	0	PENDAP ATAN ASLI DAERAH (PAD)	PENDAP ATAN ASLI DAERAH (PAD)	1. 0,7 2. 0,7	497.385.000	Badan Perencanaan Pembangunan, Penelitian dan Pengembangan	
5.1.2.2.02.1	Analisis Data dan Informasi Perencanaan Pembangunan Daerah	1. Peningkatan capaian kinerja Program Prioritas Daerah yang tercapai	1. Peningkatan capaian kinerja Program Prioritas Daerah yang tercapai	Masyarakat, Semua ASN	Masyarakat, Semua ASN	Kab. Tapin	Kab. Tapin	1. 100%	1. 100%	216.500.000	216.500.000	0	PENDAP ATAN ASLI DAERAH (PAD)	PENDAP ATAN ASLI DAERAH (PAD)	1. 100%	227.325.000	Badan Perencanaan Pembangunan, Penelitian dan Pengembangan	
5.1.2.2.02.2	Pembinaan dan Pemanfaatan Data dan Informasi Perencanaan Pembangunan SKPD	1. Peningkatan capaian kinerja Program Prioritas Daerah yang tercapai	1. Peningkatan capaian kinerja Program Prioritas Daerah yang tercapai	Masyarakat, Semua ASN	Masyarakat, Semua ASN	Kab. Tapin	Kab. Tapin	1. 100%	1. 100%	257.200.000	257.200.000	0	PENDAP ATAN ASLI DAERAH (PAD)	PENDAP ATAN ASLI DAERAH (PAD)	1. 100%	270.060.000	Badan Perencanaan Pembangunan,	





No.	Urusan/Bidang Urusan/Program/Kegiatan/ Sub Kegiatan	Indikator Kinerja Program / Kegiatan / Sub Kegiatan		Rencana Tahun 2022												Perkiraan Maju Tahun 2023		SKPD Penanggung jawab
				Kelompok Sasaran		Lokasi		Target Capaian		Pagu Indikatif		Sumber Dana		Target Capaian	Pagu Indikatif			
				Sebelum	Sesudah	Sebelum	Sesudah	Sebelum	Sesudah	Sebelum	Sesudah	Sebelum	Sesudah					
1	2	3	4	5	6	7	8	9	10	11	12	13 = 12-11	14	15	16	17	18	
5.1.2.2.03	Pengendalian, Evaluasi dan Pelaporan Bidang Perencanaan Pembangunan Daerah	1. Persentase hasil evaluasi capaian kinerja program prioritas daerah yang ditindaklanjuti 2. Persentase hasil evaluasi capaian kinerja program prioritas daerah yang ditindaklanjuti	1. Persentase hasil evaluasi capaian kinerja program prioritas daerah yang ditindaklanjuti 2. Persentase hasil evaluasi capaian kinerja program prioritas daerah yang ditindaklanjuti	Masyarakat, Semua ASN	Masyarakat, Semua ASN	Kab. Tapin	Kab. Tapin	1. 0,7 2. 0,7	1. 0,7 2. 0,7	231.995.000	193.995.000	(-38.000.000)	PENDAP ATAN ASLI DAERAH (PAD)	PENDAP ATAN ASLI DAERAH (PAD)	1. 0,7 2. 0,7	203.694.750	Badan Perencanaan Pembangunan, Penelitian dan Pengembangan	
5.1.2.2.03.1	Koordinasi Pengendalian Perencanaan dan Pelaksanaan Pembangunan Daerah di Kabupaten/Kota	1. Peningkatan capaian kinerja Program Prioritas Daerah yang tercapai	1. Peningkatan capaian kinerja Program Prioritas Daerah yang tercapai	Masyarakat, Semua ASN	Masyarakat, Semua ASN	Kab. Tapin	Kab. Tapin	1. 100% 1. 100%	1. 100% 1. 100%	109.485.000	101.485.000	(-8.000.000)	PENDAP ATAN ASLI DAERAH (PAD)	PENDAP ATAN ASLI DAERAH (PAD)	1. 100%	106.559.250	Badan Perencanaan Pembangunan, Penelitian dan Pengembangan	
5.1.2.2.03.3	Monitoring, Evaluasi dan Penyusunan Laporan Berkala Pelaksanaan Pembangunan Daerah	1. Peningkatan capaian kinerja Program Prioritas Daerah yang tercapai	1. Peningkatan capaian kinerja Program Prioritas Daerah yang tercapai	Masyarakat, Semua ASN	Masyarakat, Semua ASN	Kab. Tapin	Kab. Tapin	1. 100% 1. 100%	1. 100% 1. 100%	122.510.000	92.510.000	(-30.000.000)	PENDAP ATAN ASLI DAERAH (PAD)	PENDAP ATAN ASLI DAERAH (PAD)	1. 100%	97.135.500	Badan Perencanaan Pembangunan, Penelitian dan Pengembangan	
5.1.3	Program Koordinasi Dan Sinkronisasi Perencanaan Pembangunan Daerah	1. Indeks Kualitas Perencanaan 2. Rata-rata capaian kinerja indikator kinerja utama daerah 3. Rata-rata capaian kinerja indikator kinerja utama SKPD 4. Indeks Kualitas Perencanaan	1. Indeks Kualitas Perencanaan 2. Rata-rata capaian kinerja indikator kinerja utama daerah 3. Rata-rata capaian kinerja indikator kinerja utama SKPD 4. Indeks Kualitas Perencanaan					1. 8.1 Score 2. 100% 3. 100% 4. 100%	1. 8.1 Score 2. 100% 3. 100% 4. 100%	1.225.381.500	1.225.381.500	0				1.286.650.575		
5.1.3.2.01	Koordinasi Perencanaan Bidang Pemerintahan dan Pembangunan Manusia	1. Persentase rekomendasi hasil verifikasi dokumen perencanaan skpd mitra Bidang Sosial dan SDM yang ditindaklanjuti 2. Persentase rekomendasi hasil verifikasi dokumen perencanaan skpd mitra Bidang Sosial dan SDM yang ditindaklanjuti 3. Persentase rekomendasi hasil verifikasi dokumen perencanaan skpd mitra Bidang Sosial dan SDM yang ditindaklanjuti	1. Persentase rekomendasi hasil verifikasi dokumen perencanaan skpd mitra Bidang Sosial dan SDM yang ditindaklanjuti 2. Persentase rekomendasi hasil verifikasi dokumen perencanaan skpd mitra Bidang Sosial dan SDM yang ditindaklanjuti 3. Persentase rekomendasi hasil verifikasi dokumen perencanaan skpd mitra Bidang Sosial dan SDM yang ditindaklanjuti	Masyarakat, Semua ASN	Masyarakat, Semua ASN	Kab. Tapin	Kab. Tapin	1. 100% 2. 100% 3. 100%	1. 100% 2. 100% 3. 100%	468.089.800	468.089.800	0	PENDAP ATAN ASLI DAERAH (PAD)	PENDAP ATAN ASLI DAERAH (PAD)	1. 100% 2. 100% 3. 100%	491.494.290	Badan Perencanaan Pembangunan, Penelitian dan Pengembangan	
5.1.3.2.01.1	Koordinasi Penyusunan Dokumen Perencanaan Pembangunan Daerah Bidang Pemerintahan (RPJPD, RPJMD dan RKPD)	1. Persentase dokumen perencanaan pembangunan daerah mitra Sub bidang Sosial yang disusun tepat waktu dan sesuai standar	1. Persentase dokumen perencanaan pembangunan daerah mitra Sub bidang Sosial yang disusun tepat waktu dan sesuai standar	Masyarakat, Semua ASN	Masyarakat, Semua ASN	Kab. Tapin	Kab. Tapin	1. 90%	1. 90%	105.125.000	105.125.000	0	PENDAP ATAN ASLI DAERAH (PAD)	PENDAP ATAN ASLI DAERAH (PAD)	1. 90%	110.381.250	Badan Perencanaan Pembangunan, Penelitian dan Pengembangan	
5.1.3.2.01.2	Asistensi Penyusunan Dokumen Perencanaan Pembangunan Perangkat Daerah Bidang Pemerintahan	1. Persentase dokumen perencanaan pembangunan daerah mitra Sub bidang Sosial yang disusun tepat waktu dan sesuai standar	1. Persentase dokumen perencanaan pembangunan daerah mitra Sub bidang Sosial yang disusun tepat waktu dan sesuai standar	Masyarakat, Semua ASN	Masyarakat, Semua ASN	Kab. Tapin	Kab. Tapin	1. 90%	1. 90%	69.850.000	69.850.000	0	PENDAP ATAN ASLI DAERAH (PAD)	PENDAP ATAN ASLI DAERAH (PAD)	1. 90%	73.342.500	Badan Perencanaan Pembangunan, Penelitian dan Pengembangan	



No.	Urusan/Bidang Urusan/Program/Kegiatan/ Sub Kegiatan	Indikator Kinerja Program / Kegiatan / Sub Kegiatan		Rencana Tahun 2022												Perkiraan Maju Tahun 2023		SKPD Penanggung jawab
				Kelompok Sasaran		Lokasi		Target Capaian		Pagu Indikatif		Sumber Dana		Target Capaian	Pagu Indikatif			
				Sebelum	Sesudah	Sebelum	Sesudah	Sebelum	Sesudah	Sebelum	Sesudah	Sebelum	Sesudah					
1	2	3	4	5	6	7	8	9	10	11	12	13 = 12-11	14	15	16	17	18	
5.1.3.2.0 1.3	Pelaksanaan Monitoring dan Evaluasi Penyusunan Dokumen Perencanaan Pembangunan Perangkat Daerah Bidang Pemerintahan	1. Persentase rekomendasi hasil verifikasi laporan monitoring dan evaluasi skpd mitra sub bidang sosial yang ditindaklanjuti	1. Persentase rekomendasi hasil verifikasi laporan monitoring dan evaluasi skpd mitra sub bidang sosial yang ditindaklanjuti	Masyarakat, Semua ASN	Masyarakat, Semua ASN	Kab. Tapin	Kab. Tapin	1. 100%	1. 100%	43.700.000	43.700.000	0	PENDAP ATAN ASLI DAERAH (PAD)	PENDAP ATAN ASLI DAERAH (PAD)	1. 100%	45.885.000	Badan Perencanaan Pembangunan, Penelitian dan Pengembangan	
5.1.3.2.0 1.5	Koordinasi Penyusunan Dokumen Perencanaan Pembangunan Daerah Bidang Pembangunan Manusia (RPJPD, RPJMD dan RKPD)	1. Persentase dokumen perencanaan pembangunan daerah mitra Sub bidang SDM yang disusun tepat waktu dan sesuai standar	1. Persentase dokumen perencanaan pembangunan daerah mitra Sub bidang SDM yang disusun tepat waktu dan sesuai standar	Masyarakat, Semua ASN	Masyarakat, Semua ASN	Kab. Tapin	Kab. Tapin	1. 90%	1. 90%	121.044.800	121.044.800	0	PENDAP ATAN ASLI DAERAH (PAD)	PENDAP ATAN ASLI DAERAH (PAD)	1. 90%	127.097.040	Badan Perencanaan Pembangunan, Penelitian dan Pengembangan	
5.1.3.2.0 1.6	Asistensi Penyusunan Dokumen Perencanaan Pembangunan Perangkat Daerah Bidang Pembangunan Manusia	1. Persentase dokumen perencanaan pembangunan daerah mitra Sub bidang SDM yang disusun tepat waktu dan sesuai standar	1. Persentase dokumen perencanaan pembangunan daerah mitra Sub bidang SDM yang disusun tepat waktu dan sesuai standar	Masyarakat, Semua ASN	Masyarakat, Semua ASN	Kab. Tapin	Kab. Tapin	1. 90%	1. 90%	79.820.000	79.820.000	0	PENDAP ATAN ASLI DAERAH (PAD)	PENDAP ATAN ASLI DAERAH (PAD)	1. 90%	83.811.000	Badan Perencanaan Pembangunan, Penelitian dan Pengembangan	
5.1.3.2.0 1.7	Pelaksanaan Monitoring dan Evaluasi Penyusunan Dokumen Perencanaan Pembangunan Perangkat Daerah Bidang Pembangunan Manusia	1. Persentase rekomendasi hasil verifikasi laporan monitoring dan evaluasi skpd mitra sub bidang SDM yang ditindaklanjuti	1. Persentase rekomendasi hasil verifikasi laporan monitoring dan evaluasi skpd mitra sub bidang SDM yang ditindaklanjuti	Masyarakat, Semua ASN	Masyarakat, Semua ASN	Kab. Tapin	Kab. Tapin	1. 100%	1. 100%	48.550.000	48.550.000	0	PENDAP ATAN ASLI DAERAH (PAD)	PENDAP ATAN ASLI DAERAH (PAD)	1. 100%	50.977.500	Badan Perencanaan Pembangunan, Penelitian dan Pengembangan	
5.1.3.2.0 2	Koordinasi Perencanaan Bidang Perekonomian dan SDA (Sumber Daya Alam)	1. Peningkatan capaian kinerja program SKPD mitra bidang Ekonomi dan Infrastruktur 2. Peningkatan capaian kinerja program SKPD mitra bidang Ekonomi dan Infrastruktur 3. Peningkatan capaian kinerja program SKPD mitra bidang Ekonomi dan Infrastruktur	1. Peningkatan capaian kinerja program SKPD mitra bidang Ekonomi dan Infrastruktur 2. Peningkatan capaian kinerja program SKPD mitra bidang Ekonomi dan Infrastruktur 3. Peningkatan capaian kinerja program SKPD mitra bidang Ekonomi dan Infrastruktur	Masyarakat, Semua ASN	Masyarakat, Semua ASN	Kab. Tapin	Kab. Tapin	1. 0,9 2. 0,9 3. 0,9	1. 0,9 2. 0,9 3. 0,9	328.891.700	328.891.700	0	PENDAP ATAN ASLI DAERAH (PAD)	PENDAP ATAN ASLI DAERAH (PAD)	1. 0,9 2. 0,9 3. 0,9	345.336.285	Badan Perencanaan Pembangunan, Penelitian dan Pengembangan	
5.1.3.2.0 2.1	Koordinasi Penyusunan Dokumen Perencanaan Pembangunan Daerah Bidang Perekonomian (RPJPD, RPJMD dan RKPD)	1. Persentase dokumen perencanaan pembangunan daerah mitra Sub bidang Ekonomi yang disusun tepat waktu dan sesuai standar	1. Persentase dokumen perencanaan pembangunan daerah mitra Sub bidang Ekonomi yang disusun tepat waktu dan sesuai standar	Masyarakat, Semua ASN	Masyarakat, Semua ASN	Kab. Tapin	Kab. Tapin	1. 90%	1. 90%	78.674.800	78.674.800	0	PENDAP ATAN ASLI DAERAH (PAD)	PENDAP ATAN ASLI DAERAH (PAD)	1. 90%	82.608.540	Badan Perencanaan Pembangunan, Penelitian dan Pengembangan	
5.1.3.2.0 2.2	Asistensi Penyusunan Dokumen Perencanaan Pembangunan Perangkat Daerah Bidang Perekonomian	1. Persentase dokumen perencanaan pembangunan daerah mitra Sub bidang Ekonomi yang disusun tepat waktu dan sesuai standar	1. Persentase dokumen perencanaan pembangunan daerah mitra Sub bidang Ekonomi yang disusun tepat waktu dan sesuai standar	Masyarakat, Semua ASN	Masyarakat, Semua ASN	Kab. Tapin	Kab. Tapin	1. 90%	1. 90%	72.970.000	72.970.000	0	PENDAP ATAN ASLI DAERAH (PAD)	PENDAP ATAN ASLI DAERAH (PAD)	1. 90%	76.618.500	Badan Perencanaan Pembangunan, Penelitian dan Pengembangan	
5.1.3.2.0 2.3	Pelaksanaan Monitoring dan Evaluasi Penyusunan Dokumen Perencanaan Pembangunan Perangkat Daerah Bidang Perekonomian	1. Persentase rekomendasi hasil verifikasi laporan monitoring dan evaluasi skpd mitra sub bidang Ekonomi yang ditindaklanjuti	1. Persentase rekomendasi hasil verifikasi laporan monitoring dan evaluasi skpd mitra sub bidang Ekonomi yang ditindaklanjuti	Masyarakat, Semua ASN	Masyarakat, Semua ASN	Kab. Tapin	Kab. Tapin	1. 100%	1. 100%	41.635.000	41.635.000	0	PENDAP ATAN ASLI DAERAH (PAD)	PENDAP ATAN ASLI DAERAH (PAD)	1. 100%	43.716.750	Badan Perencanaan Pembangunan, Penelitian dan Pengembangan	
5.1.3.2.0 2.5	Koordinasi Penyusunan Dokumen Perencanaan Pembangunan Daerah Bidang SDA (RPJPD,	1. Persentase dokumen perencanaan pembangunan daerah mitra Sub bidang Infrastruktur yang disusun tepat	1. Persentase dokumen perencanaan pembangunan daerah mitra Sub bidang Infrastruktur yang disusun tepat	Masyarakat, Semua ASN	Masyarakat, Semua ASN	Kab. Tapin	Kab. Tapin	1. 90	1. 90	135.611.900	135.611.900	0	PENDAP ATAN ASLI DAERAH	PENDAP ATAN ASLI DAERAH	1. 90	142.392.495	Badan Perencanaan Pembangunan	



No.	Urusan/Bidang Urusan/Program/Kegiatan/ Sub Kegiatan	Indikator Kinerja Program / Kegiatan / Sub Kegiatan		Rencana Tahun 2022												Perkiraan Maju Tahun 2023		SKPD Penanggung jawab
				Kelompok Sasaran		Lokasi		Target Capaian		Pagu Indikatif		Sumber Dana		Target Capaian	Pagu Indikatif			
				Sebelum	Sesudah	Sebelum	Sesudah	Sebelum	Sesudah	Sebelum	Sesudah	Sebelum	Sesudah					
1	2	3	4	5	6	7	8	9	10	11	12	13 = 12-11	14	15	16	17	18	
	RPJMD dan RKPD)	waktu dan sesuai standar	waktu dan sesuai standar										(PAD)	(PAD)			nan, Penelitian dan Pengembangan	
5.1.3.2.03	Koordinasi Perencanaan Bidang Infrastruktur dan Kewilayahan	1. Persentase rekomendasi hasil verifikasi dokumen perencanaan skpd mitra bidang Ekonomi dan Infrastruktur yang ditindaklanjuti 2. Persentase rekomendasi hasil verifikasi dokumen perencanaan skpd mitra bidang Ekonomi dan Infrastruktur yang ditindaklanjuti 3. Persentase rekomendasi hasil verifikasi dokumen perencanaan skpd mitra bidang Ekonomi dan Infrastruktur yang ditindaklanjuti	1. Persentase rekomendasi hasil verifikasi dokumen perencanaan skpd mitra bidang Ekonomi dan Infrastruktur yang ditindaklanjuti 2. Persentase rekomendasi hasil verifikasi dokumen perencanaan skpd mitra bidang Ekonomi dan Infrastruktur yang ditindaklanjuti 3. Persentase rekomendasi hasil verifikasi dokumen perencanaan skpd mitra bidang Ekonomi dan Infrastruktur yang ditindaklanjuti	Masyarakat, Semua ASN	Masyarakat, Semua ASN	Kab. Tapin	Kab. Tapin	1. 100% 2. 100% 3. 100%	1. 100% 2. 100% 3. 100%	428.400.000	428.400.000	0	PENDAP ATAN ASLI DAERAH (PAD)	PENDAP ATAN ASLI DAERAH (PAD)	1. 100% 2. 100% 3. 100%	449.820.000	Badan Perencanaan, Pembangunan, Penelitian dan Pengembangan	
5.1.3.2.03.1	Koordinasi Penyusunan Dokumen Perencanaan Pembangunan Daerah Bidang Infrastruktur (RPJPD, RPJMD dan RKPD)	1. Persentase dokumen perencanaan pembangunan daerah mitra Sub bidang Infrastruktur yang disusun tepat waktu dan sesuai standar	1. Persentase dokumen perencanaan pembangunan daerah mitra Sub bidang Infrastruktur yang disusun tepat waktu dan sesuai standar	Masyarakat, Semua ASN	Masyarakat, Semua ASN	Kab. Tapin	Kab. Tapin	1. 90%	1. 90%	101.900.000	101.900.000	0	PENDAP ATAN ASLI DAERAH (PAD)	PENDAP ATAN ASLI DAERAH (PAD)	1. 90%	106.995.000	Badan Perencanaan, Pembangunan, Penelitian dan Pengembangan	
5.1.3.2.03.2	Asistensi Penyusunan Dokumen Perencanaan Pembangunan Perangkat Daerah Bidang Infrastruktur	1. Persentase dokumen perencanaan pembangunan daerah mitra Sub bidang Infrastruktur yang disusun tepat waktu dan sesuai standar	1. Persentase dokumen perencanaan pembangunan daerah mitra Sub bidang Infrastruktur yang disusun tepat waktu dan sesuai standar	Masyarakat, Semua ASN	Masyarakat, Semua ASN	Kab. Tapin	Kab. Tapin	1. 90%	1. 90%	61.950.000	61.950.000	0	PENDAP ATAN ASLI DAERAH (PAD)	PENDAP ATAN ASLI DAERAH (PAD)	1. 90%	65.047.500	Badan Perencanaan, Pembangunan, Penelitian dan Pengembangan	
5.1.3.2.03.3	Pelaksanaan Monitoring dan Evaluasi Penyusunan Dokumen Perencanaan Pembangunan Perangkat Daerah Bidang Infrastruktur	1. Persentase rekomendasi hasil verifikasi laporan monitoring dan evaluasi skpd mitra sub bidang Infrastruktur yang ditindaklanjuti	1. Persentase rekomendasi hasil verifikasi laporan monitoring dan evaluasi skpd mitra sub bidang Infrastruktur yang ditindaklanjuti	Masyarakat, Semua ASN	Masyarakat, Semua ASN	Kab. Tapin	Kab. Tapin	1. 100%	1. 100%	47.450.000	47.450.000	0	PENDAP ATAN ASLI DAERAH (PAD)	PENDAP ATAN ASLI DAERAH (PAD)	1. 100%	49.822.500	Badan Perencanaan, Pembangunan, Penelitian dan Pengembangan	
5.1.3.2.03.4	Koordinasi Pelaksanaan Sinergitas dan Harmonisasi Perencanaan Pembangunan Daerah Bidang Infrastruktur	1. Persentase dokumen perencanaan pembangunan daerah mitra Sub bidang Infrastruktur yang disusun tepat waktu dan sesuai standar	1. Persentase dokumen perencanaan pembangunan daerah mitra Sub bidang Infrastruktur yang disusun tepat waktu dan sesuai standar	Masyarakat, Semua ASN	Masyarakat, Semua ASN	Kab. Tapin	Kab. Tapin	1. 90%	1. 90%	217.100.000	217.100.000	0	PENDAP ATAN ASLI DAERAH (PAD)	PENDAP ATAN ASLI DAERAH (PAD)	1. 90%	227.955.000	Badan Perencanaan, Pembangunan, Penelitian dan Pengembangan	
5.5	Penelitian dan Pengembangan																	
5.5.2	Program Penelitian Dan Pengembangan Daerah	1. Persentase rekomendasi hasil kelitbitangan yang ditindaklanjuti 2. Persentase hasil kelitbitangan yang dimanfaatkan 3. Persentase hasil kelitbitangan yang disitasi	1. Persentase rekomendasi hasil kelitbitangan yang ditindaklanjuti 2. Persentase hasil kelitbitangan yang dimanfaatkan 3. Persentase hasil kelitbitangan yang disitasi					1. 100% 2. 100% 3. 100%	1. 100% 2. 100% 3. 100%	1.214.261.700	1.364.261.700	150.000.000				1.432.474.785		
5.5.2.2.02	Penelitian dan Pengembangan Bidang Sosial dan Kependudukan	1. Persentase rekomendasi hasil kelitbitangan yang ditindaklanjuti	1. Persentase rekomendasi hasil kelitbitangan yang ditindaklanjuti	Masyarakat, Semua ASN	Masyarakat, Semua ASN	Kab. Tapin	Kab. Tapin	1. 100%	1. 100%	167.323.700	167.323.700	0	PENDAP ATAN ASLI DAERAH (PAD)	PENDAP ATAN ASLI DAERAH (PAD)	1. 100%	175.689.885	Badan Perencanaan, Pembangunan, Penelitian dan Pengembangan	



No.	Urusan/Bidang Urusan/Program/Kegiatan/ Sub Kegiatan	Indikator Kinerja Program / Kegiatan / Sub Kegiatan		Rencana Tahun 2022												Perkiraan Maju Tahun 2023		SKPD Penanggung jawab
				Kelompok Sasaran		Lokasi		Target Capaian		Pagu Indikatif		Sumber Dana		Target Capaian	Pagu Indikatif			
				Sebelum	Sesudah	Sebelum	Sesudah	Sebelum	Sesudah	Sebelum	Sesudah	Sebelum	Sesudah					
1	2	3	4	5	6	7	8	9	10	11	12	13 = 12-11	14	15	16	17	18	
5.5.2.2.0 2.9	Penelitian dan Pengembangan Tenaga Kerja	1. Persentase hasil kajian kelitbangan sosial budaya yang berkualitas	1. Persentase hasil kajian kelitbangan sosial budaya yang berkualitas	Masyarakat, Semua ASN	Masyarakat, Semua ASN	Kab. Tapin	Kab. Tapin	1. 100%	1. 100%	167.323.700	167.323.700	0	PENDAP ATAN ASLI DAERAH (PAD)	PENDAP ATAN ASLI DAERAH (PAD)	1. 100%	175.689.885	Badan Perencanaan Pembangunan, Penelitian dan Pengembangan	
5.5.2.2.0 3	Penelitian dan Pengembangan Bidang Ekonomi dan Pembangunan	1. Persentase rekomendasi hasil kelitbangan yang ditindaklanjuti	1. Persentase rekomendasi hasil kelitbangan yang ditindaklanjuti	Masyarakat, Semua ASN	Masyarakat, Semua ASN	Kab. Tapin	Kab. Tapin	1. 100%	1. 100%	343.628.000	343.628.000	0	PENDAP ATAN ASLI DAERAH (PAD)	PENDAP ATAN ASLI DAERAH (PAD)	1. 100%	360.809.400	Badan Perencanaan Pembangunan, Penelitian dan Pengembangan	
5.5.2.2.0 3.4	Penelitian dan Pengembangan Pertanian, Perkebunan dan Pangan	1. Persentase hasil kajian kelitbangan ekonomi yang berkualitas	1. Persentase hasil kajian kelitbangan ekonomi yang berkualitas	Masyarakat, Semua ASN	Masyarakat, Semua ASN	Kab. Tapin	Kab. Tapin	1. 100%	1. 100%	131.443.000	131.443.000	0	PENDAP ATAN ASLI DAERAH (PAD)	PENDAP ATAN ASLI DAERAH (PAD)	1. 100%	138.015.150	Badan Perencanaan Pembangunan, Penelitian dan Pengembangan	
5.5.2.2.0 3.7	Penelitian dan Pengembangan Lingkungan Hidup	1. Persentase hasil kajian kelitbangan ekonomi yang berkualitas	1. Persentase hasil kajian kelitbangan ekonomi yang berkualitas	Masyarakat, Semua ASN	Masyarakat, Semua ASN	Kab. Tapin	Kab. Tapin	1. 100%	1. 100%	212.185.000	212.185.000	0	PENDAP ATAN ASLI DAERAH (PAD)	PENDAP ATAN ASLI DAERAH (PAD)	1. 100%	222.794.250	Badan Perencanaan Pembangunan, Penelitian dan Pengembangan	
5.5.2.2.0 4	Pengembangan Inovasi dan Teknologi	1. Persentase rekomendasi hasil kelitbangan yang ditindaklanjuti	1. Persentase rekomendasi hasil kelitbangan yang ditindaklanjuti	Masyarakat, Semua ASN	Masyarakat, Semua ASN	Kab. Tapin	Kab. Tapin	1. 100%	1. 100%	703.310.000	853.310.000	150.000.000	PENDAP ATAN ASLI DAERAH (PAD)	PENDAP ATAN ASLI DAERAH (PAD)	1. 100%	895.975.500	Badan Perencanaan Pembangunan, Penelitian dan Pengembangan	
5.5.2.2.0 4.2	Uji Coba dan Penerapan Rancang Bangun/Model Replikasi dan Inovasi di Bidang Difusi Inovasi dan Penerapan Teknologi	1. Persentase hasil kajian kelitbangan ekonomi yang berkualitas	1. Persentase hasil kajian kelitbangan ekonomi yang berkualitas	Masyarakat, Semua ASN	Masyarakat, Semua ASN	Kab. Tapin	Kab. Tapin	1. 100%	1. 100%	615.250.000	765.250.000	150.000.000	PENDAP ATAN ASLI DAERAH (PAD)	PENDAP ATAN ASLI DAERAH (PAD)	1. 100%	803.512.500	Badan Perencanaan Pembangunan, Penelitian dan Pengembangan	
5.5.2.2.0 4.4	Sosialisasi dan Diseminasi Hasil-Hasil Kelitbangan	1. Persentase hasil kajian kelitbangan ekonomi yang berkualitas	1. Persentase hasil kajian kelitbangan ekonomi yang berkualitas	Masyarakat, Semua ASN	Masyarakat, Semua ASN	Kab. Tapin	Kab. Tapin	1. 100%	1. 100%	88.060.000	88.060.000	0	PENDAP ATAN ASLI DAERAH (PAD)	PENDAP ATAN ASLI DAERAH (PAD)	1. 100%	92.463.000	Badan Perencanaan Pembangunan, Penelitian dan Pengembangan	
	Badan Keuangan dan Aset Daerah									14.753.476.532	14.803.476.532	50.000.000				15.543.650.359		
5	UNSUR PENUNJANG URUSAN PEMERINTAHAN																	
5.2	Keuangan																	
5.2.1	Program Penunjang Urusan Pemerintahan Daerah Kabupaten/Kota	1. Persentase Laporan Kinerja yang disusun dan dilaporkan tepat waktu	1. Persentase Laporan Kinerja yang disusun dan dilaporkan tepat waktu					1. 100%	1. 100%	11.306.880.432	11.601.125.432	294.245.000				12.181.181.704		



No.	Urusan/Bidang Urusan/Program/Kegiatan/ Sub Kegiatan	Indikator Kinerja Program / Kegiatan / Sub Kegiatan		Rencana Tahun 2022												Perkiraan Maju Tahun 2023		SKPD Penanggung jawab
				Kelompok Sasaran		Lokasi		Target Capaian		Pagu Indikatif		Sumber Dana		Target Capaian	Pagu Indikatif			
		Sebelum	Sesudah	Sebelum	Sesudah	Sebelum	Sesudah	Sebelum	Sesudah	Sebelum	Sesudah	13 = 12-11	14			15		
1	2	3	4	5	6	7	8	9	10	11	12	13 = 12-11	14	15	16	17	18	
5.2.1.2.0 1	Perencanaan, Penganggaran, dan Evaluasi Kinerja Perangkat Daerah	1. Persentase Terlaksananya penyusunan anggaran dan laporan capaian dan ikhtisar realisasi kinerja SKPD tepat waktu	1. Persentase Terlaksananya penyusunan anggaran dan laporan capaian dan ikhtisar realisasi kinerja SKPD tepat waktu	Masyarakat, Semua ASN	Masyarakat, Semua ASN	Kab. Tapin	Kab. Tapin	1. 100%	1. 100%	30.345.000	30.345.000	0	PENDAP ATAN ASLI DAERAH (PAD)	PENDAP ATAN ASLI DAERAH (PAD)	1. 100%	31.862.250	Badan Keuangan dan Aset Daerah	
5.2.1.2.0 1.1	Penyusunan Dokumen Perencanaan Perangkat Daerah	1. Jumlah Dokumen Perencanaan Perangkat Daerah	1. Jumlah Dokumen Perencanaan Perangkat Daerah	Masyarakat, Semua ASN	Masyarakat, Semua ASN	Kab. Tapin	Kab. Tapin	1. 2 Dokumen	1. 2 Dokumen	1.800.000	1.800.000	0	PENDAP ATAN ASLI DAERAH (PAD)	PENDAP ATAN ASLI DAERAH (PAD)	1. 2 Dokumen	1.890.000	Badan Keuangan dan Aset Daerah	
5.2.1.2.0 1.6	Koordinasi dan Penyusunan Laporan Capaian Kinerja dan Ikhtisar Realisasi Kinerja SKPD	1. Jumlah dokumen Laporan Capaian Kinerja dan Ikhtisar Realisasi Kinerja SKPD	1. Jumlah dokumen Laporan Capaian Kinerja dan Ikhtisar Realisasi Kinerja SKPD	Masyarakat, Semua ASN	Masyarakat, Semua ASN	Kab. Tapin	Kab. Tapin	1. 8 Dokumen	1. 8 Dokumen	28.545.000	28.545.000	0	PENDAP ATAN ASLI DAERAH (PAD)	PENDAP ATAN ASLI DAERAH (PAD)	1. 8 Dokumen	29.972.250	Badan Keuangan dan Aset Daerah	
5.2.1.2.0 2	Administrasi Keuangan Perangkat Daerah	1. Persentase Terlaksananya administrasi penyediaan gaji & Tunjangan ASN dan pelaporan Keuangan	1. Persentase Terlaksananya administrasi penyediaan gaji & Tunjangan ASN dan pelaporan Keuangan	Masyarakat, Semua ASN	Masyarakat, Semua ASN	Kab. Tapin	Kab. Tapin	1. 100%	1. 100%	6.477.504.202	6.477.504.202	0	PENDAP ATAN ASLI DAERAH (PAD)	PENDAP ATAN ASLI DAERAH (PAD)	1. 100%	6.801.379.412	Badan Keuangan dan Aset Daerah	
5.2.1.2.0 2.1	Penyediaan Gaji dan Tunjangan ASN	1. Waktu Penyediaan Gaji dan Tunjangan ASN	1. Waktu Penyediaan Gaji dan Tunjangan ASN	Masyarakat, Semua ASN	Masyarakat, Semua ASN	Kab. Tapin	Kab. Tapin	1. 12 Bulan	1. 12 Bulan	6.440.650.202	6.440.650.202	0	PENDAP ATAN ASLI DAERAH (PAD)	PENDAP ATAN ASLI DAERAH (PAD)	1. 12 Bulan	6.762.682.712	Badan Keuangan dan Aset Daerah	
5.2.1.2.0 2.5	Koordinasi dan Penyusunan Laporan Keuangan Akhir Tahun SKPD	1. Jumlah Laporan Keuangan Akhir Tahun SKPD	1. Jumlah Laporan Keuangan Akhir Tahun SKPD	Masyarakat, Semua ASN	Masyarakat, Semua ASN	Kab. Tapin	Kab. Tapin	1. 1 Dokumen	1. 1 Dokumen	3.809.000	3.809.000	0	PENDAP ATAN ASLI DAERAH (PAD)	PENDAP ATAN ASLI DAERAH (PAD)	1. 1 Dokumen	3.999.450	Badan Keuangan dan Aset Daerah	
5.2.1.2.0 2.7	Koordinasi dan Penyusunan Laporan Keuangan Bulanan/Triwulanan/Semesteran/Semesteran SKPD	1. Jumlah Laporan Keuangan Bulanan/Triwulanan/Semesteran SKPD	1. Jumlah Laporan Keuangan Bulanan/Triwulanan/Semesteran SKPD	Masyarakat, Semua ASN	Masyarakat, Semua ASN	Kab. Tapin	Kab. Tapin	1. 18 Dokumen	1. 18 Dokumen	33.045.000	33.045.000	0	PENDAP ATAN ASLI DAERAH (PAD)	PENDAP ATAN ASLI DAERAH (PAD)	1. 18 Dokumen	34.697.250	Badan Keuangan dan Aset Daerah	
5.2.1.2.0 5	Administrasi Kepegawaian Perangkat Daerah	1. Persentase Pelayanan Kepegawaian	1. Persentase Pelayanan Kepegawaian	Masyarakat, Semua ASN	Masyarakat, Semua ASN	Kab. Tapin	Kab. Tapin	1. 100%	1. 100%	54.094.450	54.094.450	0	PENDAP ATAN ASLI DAERAH (PAD)	PENDAP ATAN ASLI DAERAH (PAD)	1. 100%	56.799.173	Badan Keuangan dan Aset Daerah	
5.2.1.2.0 5.11	Bimbingan Teknis Implementasi Peraturan Perundang-Undangan	1. Terlaksananya Bimbingan Teknis Penatausahaan Keuangan	1. Terlaksananya Bimbingan Teknis Penatausahaan Keuangan	Masyarakat, Semua ASN	Masyarakat, Semua ASN	Kab. Tapin	Kab. Tapin	1. 1 Kegiatan	1. 1 Kegiatan	54.094.450	54.094.450	0	PENDAP ATAN ASLI DAERAH (PAD)	PENDAP ATAN ASLI DAERAH (PAD)	1. 1 Kegiatan	56.799.173	Badan Keuangan dan Aset Daerah	
5.2.1.2.0 6	Administrasi Umum Perangkat Daerah	1. Persentase Terlaksananya penyediaan administrasi umum perangkat daerah	1. Persentase Terlaksananya penyediaan administrasi umum perangkat daerah	Masyarakat, Semua ASN	Masyarakat, Semua ASN	Kab. Tapin	Kab. Tapin	1. 100%	1. 100%	2.750.221.540	2.880.266.540	130.045.000	PENDAP ATAN ASLI DAERAH (PAD)	PENDAP ATAN ASLI DAERAH (PAD)	1. 100%	3.024.279.867	Badan Keuangan dan Aset Daerah	
5.2.1.2.0 6.1	Penyediaan Komponen Instalasi Listrik/Penerangan Bangunan Kantor	1. Waktu Penyediaan Komponen Instalasi Listrik/Penerangan Bangunan Kantor	1. Waktu Penyediaan Komponen Instalasi Listrik/Penerangan Bangunan Kantor	Masyarakat, Semua ASN	Masyarakat, Semua ASN	Kab. Tapin	Kab. Tapin	1. 12 Bulan	1. 12 Bulan	129.493.340	129.493.340	0	PENDAP ATAN ASLI DAERAH (PAD)	PENDAP ATAN ASLI DAERAH (PAD)	1. 12 Bulan	135.968.007	Badan Keuangan dan Aset Daerah	
5.2.1.2.0 6.2	Penyediaan Peralatan dan Perlengkapan Kantor	1. Waktu Penyediaan Peralatan dan Perlengkapan Kantor	1. Waktu Penyediaan Peralatan dan Perlengkapan Kantor	Masyarakat, Semua ASN	Masyarakat, Semua ASN	Kab. Tapin	Kab. Tapin	1. 12 Bulan	1. 12 Bulan	902.231.800	902.231.800	0	PENDAP ATAN ASLI DAERAH (PAD)	PENDAP ATAN ASLI DAERAH (PAD)	1. 12 Bulan	947.343.390	Badan Keuangan dan Aset Daerah	
5.2.1.2.0 6.3	Penyediaan Peralatan Rumah Tangga	1. Waktu Penyediaan Peralatan Rumah Tangga	1. Waktu Penyediaan Peralatan Rumah Tangga	Masyarakat, Semua ASN	Masyarakat, Semua ASN	Kab. Tapin	Kab. Tapin	1. 12 Bulan	1. 12 Bulan	10.028.600	10.028.600	0	PENDAP ATAN ASLI DAERAH (PAD)	PENDAP ATAN ASLI DAERAH (PAD)	1. 12 Bulan	10.530.030	Badan Keuangan dan Aset Daerah	
5.2.1.2.0 6.4	Penyediaan Bahan Logistik Kantor	1. Waktu Penyediaan Bahan Logistik Kantor	1. Waktu Penyediaan Bahan Logistik Kantor	Masyarakat, Semua ASN	Masyarakat, Semua ASN	Kab. Tapin	Kab. Tapin	1. 12 Bulan	1. 12 Bulan	259.236.200	259.236.200	0	PENDAP ATAN ASLI DAERAH (PAD)	PENDAP ATAN ASLI DAERAH (PAD)	1. 12 Bulan	272.198.010	Badan Keuangan dan Aset Daerah	
5.2.1.2.0 6.5	Penyediaan Barang Cetak dan Penggandaan	1. Waktu Penyediaan Barang Cetak dan Penggandaan	1. Waktu Penyediaan Barang Cetak dan Penggandaan	Masyarakat, Semua ASN	Masyarakat, Semua ASN	Kab. Tapin	Kab. Tapin	1. 12 Bulan	1. 12 Bulan	100.758.000	100.758.000	0	PENDAP ATAN ASLI DAERAH (PAD)	PENDAP ATAN ASLI DAERAH (PAD)	1. 12 Bulan	105.795.900	Badan Keuangan dan Aset Daerah	



No.	Urusan/Bidang Urusan/Program/Kegiatan/ Sub Kegiatan	Indikator Kinerja Program / Kegiatan / Sub Kegiatan		Rencana Tahun 2022												Perkiraan Maju Tahun 2023		SKPD Penanggung jawab
				Kelompok Sasaran		Lokasi		Target Capaian		Pagu Indikatif		Sumber Dana		Target Capaian	Pagu Indikatif			
				Sebelum	Sesudah	Sebelum	Sesudah	Sebelum	Sesudah	Sebelum	Sesudah	Sebelum	Sesudah					
1	2	3	4	5	6	7	8	9	10	11	12	13 = 12-11	14	15	16	17	18	
5.2.1.2.0 6.7	Penyediaan Bahan/Material	1. Waktu Penyediaan Bahan/Material	1. Waktu Penyediaan Bahan/Material	Masyarakat, Semua ASN	Masyarakat, Semua ASN	Kab. Tapin	Kab. Tapin	1. 12 Bulan	1. 12 Bulan	49.409.600	49.409.600	0	PENDAP ATAN ASLI DAERAH (PAD)	PENDAP ATAN ASLI DAERAH (PAD)	1. 12 Bulan	51.880.080	Badan Keuangan dan Aset Daerah	
5.2.1.2.0 6.8	Fasilitasi Kunjungan Tamu	1. Waktu Fasilitasi Kunjungan Tamu	1. Waktu Fasilitasi Kunjungan Tamu	Masyarakat, Semua ASN	Masyarakat, Semua ASN	Kab. Tapin	Kab. Tapin	1. 12 Bulan	1. 12 Bulan	35.974.000	35.974.000	0	PENDAP ATAN ASLI DAERAH (PAD)	PENDAP ATAN ASLI DAERAH (PAD)	1. 12 Bulan	37.772.700	Badan Keuangan dan Aset Daerah	
5.2.1.2.0 6.9	Penyelenggaraan Rapat Koordinasi dan Konsultasi SKPD	1. Waktu Penyelenggaraan Rapat Koordinasi dan Konsultasi SKPD	1. Waktu Penyelenggaraan Rapat Koordinasi dan Konsultasi SKPD	Masyarakat, Semua ASN	Masyarakat, Semua ASN	Kab. Tapin	Kab. Tapin	1. 12 Bulan	1. 12 Bulan	1.263.090.000	1.393.135.000	130.045.000	PENDAP ATAN ASLI DAERAH (PAD)	PENDAP ATAN ASLI DAERAH (PAD)	1. 12 Bulan	1.462.791.750	Badan Keuangan dan Aset Daerah	
5.2.1.2.0 7	Pengadaan Barang Milik Daerah Penunjang Urusan Pemerintah Daerah	1. Persentase pengadaan barang milik daerah yang dilakukan sesuai kebutuhan	1. Persentase pengadaan barang milik daerah yang dilakukan sesuai kebutuhan	Masyarakat, Semua ASN	Masyarakat, Semua ASN	Kab. Tapin	Kab. Tapin	1. 100%	1. 100%	792.816.800	937.016.800	144.200.000	PENDAP ATAN ASLI DAERAH (PAD)	PENDAP ATAN ASLI DAERAH (PAD)	1. 100%	983.867.640	Badan Keuangan dan Aset Daerah	
5.2.1.2.0 7.6	Pengadaan Peralatan dan Mesin Lainnya	1. Jumlah Pengadaan Peralatan dan Mesin Lainnya	1. Jumlah Pengadaan Peralatan dan Mesin Lainnya	Masyarakat, Semua ASN	Masyarakat, Semua ASN	Kab. Tapin	Kab. Tapin	1. 61 Unit	1. 61 Unit	792.816.800	937.016.800	144.200.000	PENDAP ATAN ASLI DAERAH (PAD)	PENDAP ATAN ASLI DAERAH (PAD)	1. 61 Unit	983.867.640	Badan Keuangan dan Aset Daerah	
5.2.1.2.0 8	Penyediaan Jasa Penunjang Urusan Pemerintahan Daerah	1. Terlaksananya Penyediaan Jasa Penunjang Urusan Pemerintahan Daerah	1. Terlaksananya Penyediaan Jasa Penunjang Urusan Pemerintahan Daerah	Masyarakat, Semua ASN	Masyarakat, Semua ASN	Kab. Tapin	Kab. Tapin	1. 1 TAHUN	1. 1 TAHUN	837.403.040	837.403.040	0	PENDAP ATAN ASLI DAERAH (PAD)	PENDAP ATAN ASLI DAERAH (PAD)	1. 1 TAHUN	879.273.192	Badan Keuangan dan Aset Daerah	
5.2.1.2.0 8.1	Penyediaan Jasa Surat Menyurat	1. Waktu Penyediaan Jasa Surat Menyurat	1. Waktu Penyediaan Jasa Surat Menyurat	Masyarakat, Semua ASN	Masyarakat, Semua ASN	Kab. Tapin	Kab. Tapin	1. 12 Bulan	1. 12 Bulan	8.700.000	8.700.000	0	PENDAP ATAN ASLI DAERAH (PAD)	PENDAP ATAN ASLI DAERAH (PAD)	1. 12 Bulan	9.135.000	Badan Keuangan dan Aset Daerah	
5.2.1.2.0 8.2	Penyediaan Jasa Komunikasi, Sumber Daya Air dan Listrik	1. Waktu Penyediaan Jasa Komunikasi Sumber Daya Air dan Listrik	1. Waktu Penyediaan Jasa Komunikasi Sumber Daya Air dan Listrik	Masyarakat, Semua ASN	Masyarakat, Semua ASN	Kab. Tapin	Kab. Tapin	1. 12 Bulan	1. 12 Bulan	365.080.000	365.080.000	0	PENDAP ATAN ASLI DAERAH (PAD)	PENDAP ATAN ASLI DAERAH (PAD)	1. 12 Bulan	383.334.000	Badan Keuangan dan Aset Daerah	
5.2.1.2.0 8.4	Penyediaan Jasa Pelayanan Umum Kantor	1. Terlaksananya Penyediaan Jasa Pelayanan Umum Kantor	1. Terlaksananya Penyediaan Jasa Pelayanan Umum Kantor	Masyarakat, Semua ASN	Masyarakat, Semua ASN	Kab. Tapin	Kab. Tapin	1. 12 Bulan	1. 12 Bulan	463.623.040	463.623.040	0	PENDAP ATAN ASLI DAERAH (PAD)	PENDAP ATAN ASLI DAERAH (PAD)	1. 12 Bulan	486.804.192	Badan Keuangan dan Aset Daerah	
5.2.1.2.0 9	Pemeliharaan Barang Milik Daerah Penunjang Urusan Pemerintahan Daerah	1. Terlaksananya Pemeliharaan Barang Milik Daerah Penunjang Urusan Pemerintahan Daerah	1. Terlaksananya Pemeliharaan Barang Milik Daerah Penunjang Urusan Pemerintahan Daerah	Masyarakat, Semua ASN	Masyarakat, Semua ASN	Kab. Tapin	Kab. Tapin	1. 1 TAHUN	1. 1 TAHUN	364.495.400	384.495.400	20.000.000	PENDAP ATAN ASLI DAERAH (PAD)	PENDAP ATAN ASLI DAERAH (PAD)	1. 1 TAHUN	403.720.170	Badan Keuangan dan Aset Daerah	
5.2.1.2.0 9.1	Penyediaan Jasa Pemeliharaan, Biaya Pemeliharaan, dan Pajak Kendaraan Perorangan Dinas atau Kendaraan Dinas Jabatan	1. Waktu Penyediaan Jasa Pemeliharaan, Biaya Pemeliharaan, dan Pajak Kendaraan Perorangan Dinas atau Kendaraan Dinas Jabatan	1. Waktu Penyediaan Jasa Pemeliharaan, Biaya Pemeliharaan, dan Pajak Kendaraan Perorangan Dinas atau Kendaraan Dinas Jabatan	Masyarakat, Semua ASN	Masyarakat, Semua ASN	Kab. Tapin	Kab. Tapin	1. 12 Bulan	1. 12 Bulan	78.007.900	78.007.900	0	PENDAP ATAN ASLI DAERAH (PAD)	PENDAP ATAN ASLI DAERAH (PAD)	1. 12 Bulan	81.908.295	Badan Keuangan dan Aset Daerah	
5.2.1.2.0 9.6	Pemeliharaan Peralatan dan Mesin Lainnya	1. Waktu Pemeliharaan Peralatan dan Mesin Lainnya	1. Waktu Pemeliharaan Peralatan dan Mesin Lainnya	Masyarakat, Semua ASN	Masyarakat, Semua ASN	Kab. Tapin	Kab. Tapin	1. 12 Bulan	1. 12 Bulan	37.470.000	37.470.000	0	PENDAP ATAN ASLI DAERAH (PAD)	PENDAP ATAN ASLI DAERAH (PAD)	1. 12 Bulan	39.343.500	Badan Keuangan dan Aset Daerah	
5.2.1.2.0 9.9	Pemeliharaan/Rehabilitasi Gedung Kantor dan Bangunan Lainnya	1. Waktu Pemeliharaan/Rehabilitasi Gedung Kantor dan Bangunan Lainnya	1. Waktu Pemeliharaan/Rehabilitasi Gedung Kantor dan Bangunan Lainnya	Masyarakat, Semua ASN	Masyarakat, Semua ASN	Kab. Tapin	Kab. Tapin	1. 12 Bulan	1. 12 Bulan	249.017.500	269.017.500	20.000.000	PENDAP ATAN ASLI DAERAH (PAD)	PENDAP ATAN ASLI DAERAH (PAD)	1. 12 Bulan	282.468.375	Badan Keuangan dan Aset Daerah	
5.2.2	Program Pengelolaan Keuangan Daerah	1. Persentase Anggaran SKPD terverifikasi menerapkan anggaran berbasis kinerja	1. Persentase Anggaran SKPD terverifikasi menerapkan anggaran berbasis kinerja					1. 0;12	1. 0;12	2.433.506.600	2.209.261.600	(-224.245.000)				2.319.724.680		
5.2.2.2.0 1	Koordinasi dan Penyusunan Rencana Anggaran Daerah	1. Persentase Perda dan Perbub yang disahkan tepat waktu sesuai ketentuan	1. Persentase Perda dan Perbub yang disahkan tepat waktu sesuai ketentuan	Masyarakat, Semua ASN	Masyarakat, Semua ASN	Kab. Tapin	Kab. Tapin	1. 100%	1. 100%	1.176.042.600	1.176.042.600	0	PENDAP ATAN ASLI DAERAH (PAD)	PENDAP ATAN ASLI DAERAH (PAD)	1. 100%	1.234.844.730	Badan Keuangan dan Aset Daerah	



No.	Urusan/Bidang Urusan/Program/Kegiatan/ Sub Kegiatan	Indikator Kinerja Program / Kegiatan / Sub Kegiatan		Rencana Tahun 2022												Perkiraan Maju Tahun 2023		SKPD Penanggung jawab
				Kelompok Sasaran		Lokasi		Target Capaian		Pagu Indikatif		Sumber Dana		Target Capaian	Pagu Indikatif			
		Sebelum	Sesudah	Sebelum	Sesudah	Sebelum	Sesudah	Sebelum	Sesudah	Sebelum	Sesudah	16	17					
5	6	7	8	9	10	11	12	13 = 12-11	14	15	16	17						
5.2.2.2.0 1.1	Koordinasi dan Penyusunan KUA dan PPAS	1. Jumlah dokumen KUA dan PPAS	1. Jumlah dokumen KUA dan PPAS	Masyarakat, Semua ASN	Masyarakat, Semua ASN	Kab. Tapin	Kab. Tapin	1. 2 Dokumen	1. 2 Dokumen	72.000.000	72.000.000	0	PENDAP ATAN ASLI DAERAH (PAD)	PENDAP ATAN ASLI DAERAH (PAD)	1. 2 Dokumen	75.600.000	Badan Keuangan dan Aset Daerah	
5.2.2.2.0 1.2	Koordinasi dan Penyusunan Perubahan KUA dan Perubahan PPAS	1. Jumlah dokumen Perubahan KUA dan Perubahan PPAS	1. Jumlah dokumen Perubahan KUA dan Perubahan PPAS	Masyarakat, Semua ASN	Masyarakat, Semua ASN	Kab. Tapin	Kab. Tapin	1. 2 Dokumen	1. 2 Dokumen	69.800.000	69.800.000	0	PENDAP ATAN ASLI DAERAH (PAD)	PENDAP ATAN ASLI DAERAH (PAD)	1. 2 Dokumen	73.290.000	Badan Keuangan dan Aset Daerah	
5.2.2.2.0 1.3	Koordinasi, Penyusunan dan Verifikasi RKA-SKPD	1. Jumlah RKA SKPD yang disusun	1. Jumlah RKA SKPD yang disusun	Masyarakat, Semua ASN	Masyarakat, Semua ASN	Kab. Tapin	Kab. Tapin	1. 58 Dokumen	1. 58 Dokumen	9.020.000	9.020.000	0	PENDAP ATAN ASLI DAERAH (PAD)	PENDAP ATAN ASLI DAERAH (PAD)	1. 58 Dokumen	9.471.000	Badan Keuangan dan Aset Daerah	
5.2.2.2.0 1.4	Koordinasi, Penyusunan dan Verifikasi Perubahan RKA-SKPD	1. Jumlah RKA-P SKPD yang disusun	1. Jumlah RKA-P SKPD yang disusun	Masyarakat, Semua ASN	Masyarakat, Semua ASN	Kab. Tapin	Kab. Tapin	1. 58 Dokumen	1. 58 Dokumen	8.980.000	8.980.000	0	PENDAP ATAN ASLI DAERAH (PAD)	PENDAP ATAN ASLI DAERAH (PAD)	1. 58 Dokumen	9.429.000	Badan Keuangan dan Aset Daerah	
5.2.2.2.0 1.5	Koordinasi, Penyusunan dan Verifikasi DPA-SKPD	1. Jumlah DPA SKPD yang disusun	1. Jumlah DPA SKPD yang disusun	Masyarakat, Semua ASN	Masyarakat, Semua ASN	Kab. Tapin	Kab. Tapin	1. 58 Dokumen	1. 58 Dokumen	36.230.000	36.230.000	0	PENDAP ATAN ASLI DAERAH (PAD)	PENDAP ATAN ASLI DAERAH (PAD)	1. 58 Dokumen	38.041.500	Badan Keuangan dan Aset Daerah	
5.2.2.2.0 1.6	Koordinasi, Penyusunan dan Verifikasi Perubahan DPA-SKPD	1. Jumlah DPA-P SKPD yang disusun	1. Jumlah DPA-P SKPD yang disusun	Masyarakat, Semua ASN	Masyarakat, Semua ASN	Kab. Tapin	Kab. Tapin	1. 58 Dokumen	1. 58 Dokumen	36.270.000	36.270.000	0	PENDAP ATAN ASLI DAERAH (PAD)	PENDAP ATAN ASLI DAERAH (PAD)	1. 58 Dokumen	38.083.500	Badan Keuangan dan Aset Daerah	
5.2.2.2.0 1.7	Koordinasi dan Penyusunan Peraturan Daerah tentang APBD dan Peraturan Kepala Daerah tentang Penjabaran APBD	1. Jumlah Perda dan Perbub APBD yang disusun sesuai ketentuan	1. Jumlah Perda dan Perbub APBD yang disusun sesuai ketentuan	Masyarakat, Semua ASN	Masyarakat, Semua ASN	Kab. Tapin	Kab. Tapin	1. 4 Dokumen	1. 4 Dokumen	466.332.600	466.332.600	0	PENDAP ATAN ASLI DAERAH (PAD)	PENDAP ATAN ASLI DAERAH (PAD)	1. 4 Dokumen	489.649.230	Badan Keuangan dan Aset Daerah	
5.2.2.2.0 1.8	Koordinasi dan Penyusunan Peraturan Daerah tentang Perubahan APBD dan Peraturan Kepala Daerah tentang Penjabaran Perubahan APBD	1. Jumlah Perda dan Perbub APBD-P yang disusun sesuai ketentuan	1. Jumlah Perda dan Perbub APBD-P yang disusun sesuai ketentuan	Masyarakat, Semua ASN	Masyarakat, Semua ASN	Kab. Tapin	Kab. Tapin	1. 4 Dokumen	1. 4 Dokumen	140.510.100	140.510.100	0	PENDAP ATAN ASLI DAERAH (PAD)	PENDAP ATAN ASLI DAERAH (PAD)	1. 4 Dokumen	147.535.605	Badan Keuangan dan Aset Daerah	
5.2.2.2.0 1.9	Koordinasi dan Penyusunan Regulasi serta Kebijakan Bidang Anggaran	1. Jumlah regulasi serta kebijakan bidang anggaran yang disusun	1. Jumlah regulasi serta kebijakan bidang anggaran yang disusun	Masyarakat, Semua ASN	Masyarakat, Semua ASN	Kab. Tapin	Kab. Tapin	1. 4 Dokumen	1. 4 Dokumen	336.899.900	336.899.900	0	PENDAP ATAN ASLI DAERAH (PAD)	PENDAP ATAN ASLI DAERAH (PAD)	1. 4 Dokumen	353.744.895	Badan Keuangan dan Aset Daerah	
5.2.2.2.0 2	Koordinasi dan Pengelolaan Perbendaharaan Daerah	1. Persentase Pencairan Dana SKPD	1. Persentase Pencairan Dana SKPD	Masyarakat, Semua ASN	Masyarakat, Semua ASN	Kab. Tapin	Kab. Tapin	1. 100%	1. 100%	719.464.000	669.464.000	(- 50.000.000)	PENDAP ATAN ASLI DAERAH (PAD)	PENDAP ATAN ASLI DAERAH (PAD)	1. 100%	702.937.200	Badan Keuangan dan Aset Daerah	
5.2.2.2.0 2.1	Koordinasi dan Pengelolaan Kas Daerah	1. Jumlah laporan rekonsiliasi bank	1. Jumlah laporan rekonsiliasi bank	Masyarakat, Semua ASN	Masyarakat, Semua ASN	Kab. Tapin	Kab. Tapin	1. 12 Laporan	1. 12 Laporan	37.020.000	78.020.000	41.000.000	PENDAP ATAN ASLI DAERAH (PAD)	PENDAP ATAN ASLI DAERAH (PAD)	1. 12 Laporan	81.921.000	Badan Keuangan dan Aset Daerah	
5.2.2.2.0 2.3	Penyiapan, Pelaksanaan Pengendalian dan Penerbitan Anggaran Kas dan SPD	1. Waktu pengendalian dan penerbitan anggaran kas dan SPD	1. Waktu pengendalian dan penerbitan anggaran kas dan SPD	Masyarakat, Semua ASN	Masyarakat, Semua ASN	Kab. Tapin	Kab. Tapin	1. 4 Triwulan	1. 4 Triwulan	43.212.000	43.212.000	0	PENDAP ATAN ASLI DAERAH (PAD)	PENDAP ATAN ASLI DAERAH (PAD)	1. 4 Triwulan	45.372.600	Badan Keuangan dan Aset Daerah	
5.2.2.2.0 2.4	Penatausahaan Pembiayaan Daerah	1. Jumlah laporan penerimaan dan pengeluaran pembiayaan daerah	1. Jumlah laporan penerimaan dan pengeluaran pembiayaan daerah	Masyarakat, Semua ASN	Masyarakat, Semua ASN	Kab. Tapin	Kab. Tapin	1. 2 Dokumen	1. 2 Dokumen	15.100.000	15.100.000	0	PENDAP ATAN ASLI DAERAH (PAD)	PENDAP ATAN ASLI DAERAH (PAD)	1. 2 Dokumen	15.855.000	Badan Keuangan dan Aset Daerah	
5.2.2.2.0 2.5	Koordinasi, Fasilitasi, Asistensi, Sinkronisasi, Supervisi, Monitoring dan Evaluasi Pengelolaan Dana Perimbangan dan Dana Transfer Lainnya	1. Jumlah laporan DAK dan DID	1. Jumlah laporan DAK dan DID	Masyarakat, Semua ASN	Masyarakat, Semua ASN	Kab. Tapin	Kab. Tapin	1. 46 Dokumen	1. 46 Dokumen	43.440.000	43.440.000	0	PENDAP ATAN ASLI DAERAH (PAD)	PENDAP ATAN ASLI DAERAH (PAD)	1. 46 Dokumen	45.612.000	Badan Keuangan dan Aset Daerah	



No.	Urusan/Bidang Urusan/Program/Kegiatan/ Sub Kegiatan	Indikator Kinerja Program / Kegiatan / Sub Kegiatan		Rencana Tahun 2022												Perkiraan Maju Tahun 2023		SKPD Penanggung jawab
				Kelompok Sasaran		Lokasi		Target Capaian		Pagu Indikatif		Sumber Dana		Target Capaian	Pagu Indikatif			
		Sebelum	Sesudah	Sebelum	Sesudah	Sebelum	Sesudah	Sebelum	Sesudah	Sebelum	Sesudah	16	17					
1	2	3	4	5	6	7	8	9	10	11	12	13 = 12-11	14	15	16	17	18	
5.2.2.2.0 2.8	Koordinasi Pelaksanaan Piutang dan Utang Daerah yang Timbul Akibat Pengelolaan Kas, Pelaksanaan Analisis Pembiayaan dan Penempatan Uang Daerah sebagai Optimalisasi Kas	1. Jumlah laporan utang dan piutang daerah	1. Jumlah laporan utang dan piutang daerah	Masyarakat, Semua ASN	Masyarakat, Semua ASN	Kab. Tapin	Kab. Tapin	1. 2 Dokumen	1. 2 Dokumen	60.100.000	35.100.000	(- 25.000.000)	PENDAP ATAN ASLI DAERAH (PAD)	PENDAP ATAN ASLI DAERAH (PAD)	1. 2 Dokumen	36.855.000	Badan Keuangan dan Aset Daerah	
5.2.2.2.0 2.9	Rekonsiliasi Data Penerimaan dan Pengeluaran Kas serta Pemungutan dan Pemotongan Atas SP2D dengan Instansi Terkait	1. Waktu rekonsiliasi data penerimaan dan pengeluaran kas serta pemungutan dan pemotongan atas SP2D dengan instansi terkait	1. Waktu rekonsiliasi data penerimaan dan pengeluaran kas serta pemungutan dan pemotongan atas SP2D dengan instansi terkait	Masyarakat, Semua ASN	Masyarakat, Semua ASN	Kab. Tapin	Kab. Tapin	1. 12 Bulan	1. 12 Bulan	81.152.000	81.152.000	0	PENDAP ATAN ASLI DAERAH (PAD)	PENDAP ATAN ASLI DAERAH (PAD)	1. 12 Bulan	85.209.600	Badan Keuangan dan Aset Daerah	
5.2.2.2.0 2.10	Penyusunan Petunjuk Teknis Administrasi Keuangan yang Berkaitan dengan Penerimaan dan Pengeluaran Kas Serta Penatausahaan dan Pertanggungjawaban Sub Kegiatan	1. Jumlah sisur perda penatausahaan keuangan dan SK pengelolaan keuangan daerah	1. Jumlah sisur perda penatausahaan keuangan dan SK pengelolaan keuangan daerah	Masyarakat, Semua ASN	Masyarakat, Semua ASN	Kab. Tapin	Kab. Tapin	1. 17 Dokumen	1. 17 Dokumen	222.560.000	156.560.000	(- 66.000.000)	PENDAP ATAN ASLI DAERAH (PAD)	PENDAP ATAN ASLI DAERAH (PAD)	1. 17 Dokumen	164.388.000	Badan Keuangan dan Aset Daerah	
5.2.2.2.0 2.11	Pembinaan Penatausahaan Keuangan Pemerintah Kabupaten/Kota	1. Waktu pembinaan penatausahaan keuangan pemerintah kabupaten/kota	1. Waktu pembinaan penatausahaan keuangan pemerintah kabupaten/kota	Masyarakat, Semua ASN	Masyarakat, Semua ASN	Kab. Tapin	Kab. Tapin	1. 12 Bulan	1. 12 Bulan	216.880.000	216.880.000	0	PENDAP ATAN ASLI DAERAH (PAD)	PENDAP ATAN ASLI DAERAH (PAD)	1. 12 Bulan	227.724.000	Badan Keuangan dan Aset Daerah	
5.2.2.2.0 3	Koordinasi dan Pelaksanaan Akuntansi dan Pelaporan Keuangan Daerah	1. Laporan Keuangan Pemerintah Daerah yang tepat waktu	1. Laporan Keuangan Pemerintah Daerah yang tepat waktu	Masyarakat, Semua ASN	Masyarakat, Semua ASN	Kab. Tapin	Kab. Tapin	1. 1 Dokumen	1. 1 Dokumen	538.000.000	363.755.000	(- 174.245.000)	PENDAP ATAN ASLI DAERAH (PAD)	PENDAP ATAN ASLI DAERAH (PAD)	1. 1 Dokumen	381.942.750	Badan Keuangan dan Aset Daerah	
5.2.2.2.0 3.1	Koordinasi Pelaksanaan Akuntansi Penerimaan dan Pengeluaran Kas Daerah	1. Waktu koordinasi pelaksanaan akuntansi penerimaan dan pengeluaran kas	1. Waktu koordinasi pelaksanaan akuntansi penerimaan dan pengeluaran kas	Masyarakat, Semua ASN	Masyarakat, Semua ASN	Kab. Tapin	Kab. Tapin	1. 12 Bulan	1. 12 Bulan	47.090.000	52.250.000	5.160.000	PENDAP ATAN ASLI DAERAH (PAD)	PENDAP ATAN ASLI DAERAH (PAD)	1. 12 Bulan	54.862.500	Badan Keuangan dan Aset Daerah	
5.2.2.2.0 3.2	Rekonsiliasi dan Verifikasi Aset, Kewajiban, Ekuitas, Pendapatan, Belanja, Pembiayaan, Pendapatan-LO dan Beban	1. Jumlah Rekonsiliasi dan Verifikasi Aset Kewajiban Ekuitas Pendapatan Belanja Pembiayaan Pendapatan-LO dan Beban	1. Jumlah Rekonsiliasi dan Verifikasi Aset Kewajiban Ekuitas Pendapatan Belanja Pembiayaan Pendapatan-LO dan Beban	Masyarakat, Semua ASN	Masyarakat, Semua ASN	Kab. Tapin	Kab. Tapin	1. 1 Dokumen	1. 1 Dokumen	32.290.000	38.750.000	6.460.000	PENDAP ATAN ASLI DAERAH (PAD)	PENDAP ATAN ASLI DAERAH (PAD)	1. 1 Dokumen	40.687.500	Badan Keuangan dan Aset Daerah	
5.2.2.2.0 3.3	Koordinasi Penyusunan Laporan Pertanggungjawaban Pelaksanaan APBD Bulanan, Triwulanan dan Semesteran	1. Jumlah laporan pertanggungjawaban pelaksanaan APBD	1. Jumlah laporan pertanggungjawaban pelaksanaan APBD	Masyarakat, Semua ASN	Masyarakat, Semua ASN	Kab. Tapin	Kab. Tapin	1. 18 Dokumen	1. 18 Dokumen	121.610.000	19.650.000	(- 101.960.000)	PENDAP ATAN ASLI DAERAH (PAD)	PENDAP ATAN ASLI DAERAH (PAD)	1. 18 Dokumen	20.632.500	Badan Keuangan dan Aset Daerah	
5.2.2.2.0 3.4	Konsolidasi Laporan Keuangan SKPD, BLUD dan Laporan Keuangan Pemerintah Daerah	1. Waktu konsolidasi laporan keuangan SKPD BLUD dan Laporan keuangan pemda	1. Waktu konsolidasi laporan keuangan SKPD BLUD dan Laporan keuangan pemda	Masyarakat, Semua ASN	Masyarakat, Semua ASN	Kab. Tapin	Kab. Tapin	1. 6 Bulan	1. 6 Bulan	196.250.000	37.050.000	(- 159.200.000)	PENDAP ATAN ASLI DAERAH (PAD)	PENDAP ATAN ASLI DAERAH (PAD)	1. 6 Bulan	38.902.500	Badan Keuangan dan Aset Daerah	
5.2.2.2.0 3.5	Koordinasi dan Penyusunan Rancangan Peraturan Daerah tentang Pertanggungjawaban Pelaksanaan APBD Kabupaten/Kota dan Rancangan Peraturan Kepala Daerah tentang Penjabaran	1. Jumlah rancangan perda dan rancangan perub pertanggungjawaban pelaksanaan APBD	1. Jumlah rancangan perda dan rancangan perub pertanggungjawaban pelaksanaan APBD	Masyarakat, Semua ASN	Masyarakat, Semua ASN	Kab. Tapin	Kab. Tapin	1. 2 Dokumen	1. 2 Dokumen	59.580.000	59.580.000	0	PENDAP ATAN ASLI DAERAH (PAD)	PENDAP ATAN ASLI DAERAH (PAD)	1. 2 Dokumen	62.559.000	Badan Keuangan dan Aset Daerah	
5.2.2.2.0 3.9	Penyusunan Kebijakan dan Panduan Teknis Operasional Penyelenggaraan Akuntansi Pemerintah Daerah	1. Jumlah kebijakan dan panduan teknis operasional penyelenggaraan akuntansi pemda	1. Jumlah kebijakan dan panduan teknis operasional penyelenggaraan akuntansi pemda	Masyarakat, Semua ASN	Masyarakat, Semua ASN	Kab. Tapin	Kab. Tapin	1. 1 Dokumen	1. 1 Dokumen	27.220.000	61.050.000	33.830.000	PENDAP ATAN ASLI DAERAH (PAD)	PENDAP ATAN ASLI DAERAH (PAD)	1. 1 Dokumen	64.102.500	Badan Keuangan dan Aset Daerah	
5.2.2.2.0 3.10	Penyusunan Sistem dan Prosedur Akuntansi dan Pelaporan Keuangan Pemerintah Daerah	1. Jumlah sisur akuntansi dan pelaporan keuangan pemda	1. Jumlah sisur akuntansi dan pelaporan keuangan pemda	Masyarakat, Semua ASN	Masyarakat, Semua ASN	Kab. Tapin	Kab. Tapin	1. 1 Dokumen	1. 1 Dokumen	27.220.000	62.300.000	35.080.000	PENDAP ATAN ASLI DAERAH (PAD)	PENDAP ATAN ASLI DAERAH (PAD)	1. 1 Dokumen	65.415.000	Badan Keuangan dan Aset Daerah	





No.	Urusan/Bidang Urusan/Program/Kegiatan/ Sub Kegiatan	Indikator Kinerja Program / Kegiatan / Sub Kegiatan		Rencana Tahun 2022												Perkiraan Maju Tahun 2023		SKPD Penanggung jawab
				Kelompok Sasaran		Lokasi		Target Capaian		Pagu Indikatif		Sumber Dana		Target Capaian	Pagu Indikatif			
				Sebelum	Sesudah	Sebelum	Sesudah	Sebelum	Sesudah	Sebelum	Sesudah	Sebelum	Sesudah					
3	4	5	6	7	8	9	10	11	12	13 = 12-11	14	15	16	17	18			
5.2.2.2.0 3.11	Pembinaan Akuntansi, Pelaporan dan Pertanggungjawaban Pemerintah Kabupaten/Kota	1. Jumlah pembinaan akuntansi pelaporan dan pertanggungjawaban keuangan	1. Jumlah pembinaan akuntansi pelaporan dan pertanggungjawaban keuangan	Masyarakat, Semua ASN	Masyarakat, Semua ASN	Kab. Tapin	Kab. Tapin	1. 45 SKPD	1. 45 SKPD	26.740.000	33.125.000	6.385.000	PENDAP ATAN ASLI DAERAH (PAD)	PENDAP ATAN ASLI DAERAH (PAD)	1. 45 SKPD	34.781.250	Badan Keuangan dan Aset Daerah	
5.2.3	Program Pengelolaan Barang Milik Daerah	1. Persentase barang milik daerah Pemkab Tapin yang digunakan	1. Persentase barang milik daerah Pemkab Tapin yang digunakan					1. 100%	1. 100%	1.013.089.500	993.089.500	(-20.000.000)				1.042.743.975		
5.2.3.2.0 1	Pengelolaan Barang Milik Daerah	1. Persentase Penatausahaan BMD yang Tertib Sesuai Ketentuan	1. Persentase Penatausahaan BMD yang Tertib Sesuai Ketentuan	Masyarakat, Semua ASN	Masyarakat, Semua ASN	Kab. Tapin	Kab. Tapin	1. 100%	1. 100%	1.013.089.500	993.089.500	(-20.000.000)	PENDAP ATAN ASLI DAERAH (PAD)	PENDAP ATAN ASLI DAERAH (PAD)	1. 100%	1.042.743.975	Badan Keuangan dan Aset Daerah	
5.2.3.2.0 1.1	Penyusunan Standar Harga	1. Jumlah Standar Satuan Harga (SSH)	1. Jumlah Standar Satuan Harga (SSH)	Masyarakat, Semua ASN	Masyarakat, Semua ASN	Kab. Tapin	Kab. Tapin	1. 1 Dokumen	1. 1 Dokumen	268.050.000	260.050.000	(-8.000.000)	PENDAP ATAN ASLI DAERAH (PAD)	PENDAP ATAN ASLI DAERAH (PAD)	1. 1 Dokumen	273.052.500	Badan Keuangan dan Aset Daerah	
5.2.3.2.0 1.2	Penyusunan Standar Barang Milik Daerah dan Standar Kebutuhan Barang Milik Daerah	1. Jumlah standar kebutuhan BMD	1. Jumlah standar kebutuhan BMD	Masyarakat, Semua ASN	Masyarakat, Semua ASN	Kab. Tapin	Kab. Tapin	1. 1 Dokumen	1. 1 Dokumen	6.630.000	0	(-6.630.000)	PENDAP ATAN ASLI DAERAH (PAD)	PENDAP ATAN ASLI DAERAH (PAD)	1. 1 Dokumen	0	Badan Keuangan dan Aset Daerah	
5.2.3.2.0 1.3	Penyusunan Perencanaan Kebutuhan Barang Milik Daerah	1. Jumlah RKBMD dan RKPBM	1. Jumlah RKBMD dan RKPBM	Masyarakat, Semua ASN	Masyarakat, Semua ASN	Kab. Tapin	Kab. Tapin	1. 2 Dokumen	1. 2 Dokumen	28.293.900	25.893.900	(-2.400.000)	PENDAP ATAN ASLI DAERAH (PAD)	PENDAP ATAN ASLI DAERAH (PAD)	1. 2 Dokumen	27.188.595	Badan Keuangan dan Aset Daerah	
5.2.3.2.0 1.5	Penatausahaan Barang Milik Daerah	1. Waktu pelaksanaan penatausahaan BMD	1. Waktu pelaksanaan penatausahaan BMD	Masyarakat, Semua ASN	Masyarakat, Semua ASN	Kab. Tapin	Kab. Tapin	1. 12 Bulan	1. 12 Bulan	48.405.000	59.380.000	10.975.000	PENDAP ATAN ASLI DAERAH (PAD)	PENDAP ATAN ASLI DAERAH (PAD)	1. 12 Bulan	62.349.000	Badan Keuangan dan Aset Daerah	
5.2.3.2.0 1.6	Inventarisasi Barang Milik Daerah	1. Waktu pelaksanaan inventarisasi BMD	1. Waktu pelaksanaan inventarisasi BMD	Masyarakat, Semua ASN	Masyarakat, Semua ASN	Kab. Tapin	Kab. Tapin	1. 12 Bulan	1. 12 Bulan	12.697.900	1.722.900	(-10.975.000)	PENDAP ATAN ASLI DAERAH (PAD)	PENDAP ATAN ASLI DAERAH (PAD)	1. 12 Bulan	1.809.045	Badan Keuangan dan Aset Daerah	
5.2.3.2.0 1.7	Pengamanan Barang Milik Daerah	1. Waktu pengamanan BMD	1. Waktu pengamanan BMD	Masyarakat, Semua ASN	Masyarakat, Semua ASN	Kab. Tapin	Kab. Tapin	1. 12 Bulan	1. 12 Bulan	34.032.000	15.832.000	(-18.200.000)	PENDAP ATAN ASLI DAERAH (PAD)	PENDAP ATAN ASLI DAERAH (PAD)	1. 12 Bulan	16.623.600	Badan Keuangan dan Aset Daerah	
5.2.3.2.0 1.8	Penilaian Barang Milik Daerah	1. Jumlah penilaian BMD	1. Jumlah penilaian BMD	Masyarakat, Semua ASN	Masyarakat, Semua ASN	Kab. Tapin	Kab. Tapin	1. 1 Kegiatan	1. 1 Kegiatan	112.185.900	112.185.900	0	PENDAP ATAN ASLI DAERAH (PAD)	PENDAP ATAN ASLI DAERAH (PAD)	1. 1 Kegiatan	117.795.195	Badan Keuangan dan Aset Daerah	
5.2.3.2.0 1.10	Optimalisasi Penggunaan, Pemanfaatan, Pemindahtanganan, Pemusnahan, dan Penghapusan Barang Milik Daerah	1. Persentase usulan Penggunaan Pemanfaatan Pemindahtanganan Pemusnahan dan Penghapusan Barang yang SKPD di tindaklanjuti	1. Persentase usulan Penggunaan Pemanfaatan Pemindahtanganan Pemusnahan dan Penghapusan Barang yang SKPD di tindaklanjuti	Masyarakat, Semua ASN	Masyarakat, Semua ASN	Kab. Tapin	Kab. Tapin	1. 100%	1. 100%	262.351.400	277.581.400	15.230.000	PENDAP ATAN ASLI DAERAH (PAD)	PENDAP ATAN ASLI DAERAH (PAD)	1. 100%	291.460.470	Badan Keuangan dan Aset Daerah	
5.2.3.2.0 1.11	Rekonsiliasi dalam rangka Penyusunan Laporan Barang Milik Daerah	1. Jumlah rekonsiliasi laporan BMD	1. Jumlah rekonsiliasi laporan BMD	Masyarakat, Semua ASN	Masyarakat, Semua ASN	Kab. Tapin	Kab. Tapin	1. 90 Laporan	1. 90 Laporan	35.781.400	35.781.400	0	PENDAP ATAN ASLI DAERAH (PAD)	PENDAP ATAN ASLI DAERAH (PAD)	1. 90 Laporan	37.570.470	Badan Keuangan dan Aset Daerah	
5.2.3.2.0 1.12	Penyusunan Laporan Barang Milik Daerah	1. Jumlah laporan BMD	1. Jumlah laporan BMD	Masyarakat, Semua ASN	Masyarakat, Semua ASN	Kab. Tapin	Kab. Tapin	1. 24 Laporan	1. 24 Laporan	15.780.000	15.780.000	0	PENDAP ATAN ASLI DAERAH (PAD)	PENDAP ATAN ASLI DAERAH (PAD)	1. 24 Laporan	16.569.000	Badan Keuangan dan Aset Daerah	
5.2.3.2.0 1.13	Pembinaan Pengelolaan Barang Milik Daerah Pemerintah Kabupaten/Kota	1. Jumlah pembinaan pengelolaan BMD	1. Jumlah pembinaan pengelolaan BMD	Masyarakat, Semua ASN	Masyarakat, Semua ASN	Kab. Tapin	Kab. Tapin	1. 1 Kegiatan	1. 1 Kegiatan	188.882.000	188.882.000	0	PENDAP ATAN ASLI DAERAH (PAD)	PENDAP ATAN ASLI DAERAH (PAD)	1. 1 Kegiatan	198.326.100	Badan Keuangan dan Aset Daerah	
	Pejabat Pengelola Keuangan Daerah									194.019.550.008	194.019.550.008	0				203.720.527.508		
5	UNSUR PENUNJANG URUSAN PEMERINTAHAN																	
5.2	Keuangan																	

No.	Urusan/Bidang Urusan/Program/Kegiatan/ Sub Kegiatan	Indikator Kinerja Program / Kegiatan / Sub Kegiatan		Rencana Tahun 2022											Perkiraan Maju Tahun 2023		SKPD Penanggung jawab
				Kelompok Sasaran		Lokasi		Target Capaian		Pagu Indikatif		Sumber Dana		Target Capaian	Pagu Indikatif		
		Sebelum	Sesudah	Sebelum	Sesudah	Sebelum	Sesudah	Sebelum	Sesudah	Sebelum	Sesudah	Sebelum	Sesudah				
1	2	3	4	5	6	7	8	9	10	11	12	13 = 12-11	14	15	16	17	18
5.2.2	Program Pengelolaan Keuangan Daerah	1. Persentase Anggaran SKPD terverifikasi menerapkan anggaran berbasis kinerja	1. Persentase Anggaran SKPD terverifikasi menerapkan anggaran berbasis kinerja					1. 0;12	1. 0;12	194.019.550.008	194.019.550.008	0				203.720.527.508	
5.2.2.2.04	Penunjang Urusan Kewenangan Pengelolaan Keuangan Daerah	1. Persentase pengelolaan keuangan daerah yang di proses sesuai ketentuan	1. Persentase pengelolaan keuangan daerah yang di proses sesuai ketentuan	Masyarakat, Semua ASN	Masyarakat, Semua ASN	Kab. Tapin	Kab. Tapin	1. 100%	1. 100%	194.019.550.008	194.019.550.008	0	PENDAP ATAN ASLI DAERAH (PAD)	PENDAP ATAN ASLI DAERAH (PAD)	1. 100%	203.720.527.508	Pejabat Pengelola Keuangan Daerah
5.2.2.2.04.4	Analisis Perencanaan dan Pelaksanaan Pembayaran Cicilan Pokok dan Bunga Pinjaman Pemerintah Daerah	1. Jumlah Laporan Hasil Analisis Perencanaan dan Pelaksanaan Pembayaran Cicilan Pokok dan Bunga Pinjaman Pemerintah Daerah	1. Jumlah Laporan Hasil Analisis Perencanaan dan Pelaksanaan Pembayaran Cicilan Pokok dan Bunga Pinjaman Pemerintah Daerah	Masyarakat, Semua ASN	Masyarakat, Semua ASN	Kab. Tapin	Kab. Tapin	1. 1 Laporan	1. 1 Laporan	7.782.683.508	7.782.683.508	0	PENDAP ATAN ASLI DAERAH (PAD)	PENDAP ATAN ASLI DAERAH (PAD)	1. 1 Laporan	8.171.817.683	Pejabat Pengelola Keuangan Daerah
5.2.2.2.04.8	Analisis Perencanaan dan Penyaluran Bantuan Keuangan	1. Jumlah Laporan Hasil Analisis Perencanaan dan Penyaluran Bantuan Keuangan	1. Jumlah Laporan Hasil Analisis Perencanaan dan Penyaluran Bantuan Keuangan	Masyarakat, Semua ASN	Masyarakat, Semua ASN	Kab. Tapin	Kab. Tapin	1. 1 Laporan	1. 1 Laporan	161.487.211.170	161.487.211.170	0	PENDAP ATAN ASLI DAERAH (PAD)	PENDAP ATAN ASLI DAERAH (PAD)	1. 1 Laporan	169.561.571.729	Pejabat Pengelola Keuangan Daerah
5.2.2.2.04.9	Pengelolaan Dana Darurat dan Mendesak	1. Jumlah Laporan Hasil Pengelolaan Dana Darurat dan Mendesak	1. Jumlah Laporan Hasil Pengelolaan Dana Darurat dan Mendesak	Masyarakat, Semua ASN	Masyarakat, Semua ASN	Kab. Tapin	Kab. Tapin	1. 1 Laporan	1. 1 Laporan	22.347.608.830	22.347.608.830	0	PENDAP ATAN ASLI DAERAH (PAD)	PENDAP ATAN ASLI DAERAH (PAD)	1. 1 Laporan	23.464.989.272	Pejabat Pengelola Keuangan Daerah
5.2.2.2.04.10	Pengelolaan Dana Bagi Hasil Kabupaten/Kota	1. Jumlah Laporan Hasil Pengelolaan Dana bagi Hasil Kabupaten/Kota	1. Jumlah Laporan Hasil Pengelolaan Dana bagi Hasil Kabupaten/Kota	Masyarakat, Semua ASN	Masyarakat, Semua ASN	Kab. Tapin	Kab. Tapin	1. 1 Laporan	1. 1 Laporan	2.402.046.500	2.402.046.500	0	PENDAP ATAN ASLI DAERAH (PAD)	PENDAP ATAN ASLI DAERAH (PAD)	1. 1 Laporan	2.522.148.825	Pejabat Pengelola Keuangan Daerah
	Badan Pendapatan Daerah									11.441.812.762	12.141.812.762	700.000.000				12.748.903.400	
5	UNSUR PENUNJANG URUSAN PEMERINTAHAN																
5.2	Keuangan																
5.2.1	Program Penunjang Urusan Pemerintahan Daerah Kabupaten/Kota	1. Persentase Laporan Kinerja yang disusun dan dilaporkan tepat waktu	1. Persentase Laporan Kinerja yang disusun dan dilaporkan tepat waktu					1. 100%	1. 100%	8.910.907.530	9.711.707.030	800.799.500				10.197.292.382	
5.2.1.2.01	Perencanaan, Penganggaran, dan Evaluasi Kinerja Perangkat Daerah	1. Persentase Terlaksananya penyusunan anggaran dan laporan capaian dan ikhtisar realisasi kinerja SKPD tepat waktu 2. Persentase Terlaksananya penyusunan anggaran dan laporan capaian dan ikhtisar realisasi kinerja SKPD tepat waktu	1. Persentase Terlaksananya penyusunan anggaran dan laporan capaian dan ikhtisar realisasi kinerja SKPD tepat waktu 2. Persentase Terlaksananya penyusunan anggaran dan laporan capaian dan ikhtisar realisasi kinerja SKPD tepat waktu	Masyarakat, Semua ASN	Masyarakat, Semua ASN	Kab. Tapin	Kab. Tapin	1. 100%	1. 100%	13.015.400	13.015.400	0	PENDAP ATAN ASLI DAERAH (PAD)	PENDAP ATAN ASLI DAERAH (PAD)	1. 100%	13.666.170	Badan Pendapatan Daerah
5.2.1.2.01.1	Penyusunan Dokumen Perencanaan Perangkat Daerah	1. Jumlah Dokumen Perencanaan Perangkat Daerah	1. Jumlah Dokumen Perencanaan Perangkat Daerah	Masyarakat, Semua ASN	Masyarakat, Semua ASN	Kab. Tapin	Kab. Tapin	1. 2 Dokumen	1. 2 Dokumen	2.000.000	2.000.000	0	PENDAP ATAN ASLI DAERAH (PAD)	PENDAP ATAN ASLI DAERAH (PAD)	1. 2 Dokumen	2.100.000	Badan Pendapatan Daerah
5.2.1.2.01.3	Koordinasi dan Penyusunan Dokumen Perubahan RKA-SKPD	1. Jumlah Dokumen Perubahan RKA-SKPD	1. Jumlah Dokumen Perubahan RKA-SKPD	Masyarakat, Semua ASN	Masyarakat, Semua ASN	Kab. Tapin	Kab. Tapin	1. 1 Dokumen	1. 1 Dokumen	2.000.000	2.000.000	0	PENDAP ATAN ASLI DAERAH (PAD)	PENDAP ATAN ASLI DAERAH (PAD)	1. 1 Dokumen	2.100.000	Badan Pendapatan Daerah
5.2.1.2.01.5	Koordinasi dan Penyusunan Dokumen Perubahan DPA-SKPD	1. Jumlah Dokumen DPA-SKPD dan Laporan Hasil Koordinasi Penyusunan Dokumen DPA-SKPD	1. Jumlah Dokumen DPA-SKPD dan Laporan Hasil Koordinasi Penyusunan Dokumen DPA-SKPD	Masyarakat, Semua ASN	Masyarakat, Semua ASN	Kab. Tapin	Kab. Tapin	1. 1 Dokumen	1. 1 Dokumen	2.000.000	2.000.000	0	PENDAP ATAN ASLI DAERAH (PAD)	PENDAP ATAN ASLI DAERAH (PAD)	1. 1 Dokumen	2.100.000	Badan Pendapatan Daerah
5.2.1.2.01.6	Koordinasi dan Penyusunan Laporan Capaian Kinerja dan Ikhtisar Realisasi Kinerja SKPD	1. Jumlah dokumen Laporan Capaian Kinerja dan Ikhtisar Realisasi Kinerja SKPD	1. Jumlah dokumen Laporan Capaian Kinerja dan Ikhtisar Realisasi Kinerja SKPD	Masyarakat, Semua ASN	Masyarakat, Semua ASN	Kab. Tapin	Kab. Tapin	1. 8 Dokumen	1. 8 Dokumen	2.000.000	2.000.000	0	PENDAP ATAN ASLI DAERAH (PAD)	PENDAP ATAN ASLI DAERAH (PAD)	1. 8 Dokumen	2.100.000	Badan Pendapatan Daerah
5.2.1.2.01.7	Evaluasi Kinerja Perangkat Daerah	1. Jumlah Dokumen Evaluasi Kinerja Perangkat Daerah	1. Jumlah Dokumen Evaluasi Kinerja Perangkat Daerah	Masyarakat, Semua ASN	Masyarakat, Semua ASN	Kab. Tapin	Kab. Tapin	1. 3 Dokumen	1. 3 Dokumen	5.015.400	5.015.400	0	PENDAP ATAN ASLI DAERAH (PAD)	PENDAP ATAN ASLI DAERAH (PAD)	1. 3 Dokumen	5.266.170	Badan Pendapatan Daerah





No.	Urusan/Bidang Urusan/Program/Kegiatan/ Sub Kegiatan	Indikator Kinerja Program / Kegiatan / Sub Kegiatan		Rencana Tahun 2022												Perkiraan Maju Tahun 2023		SKPD Penanggung jawab
				Kelompok Sasaran		Lokasi		Target Capaian		Pagu Indikatif		Sumber Dana		Target Capaian	Pagu Indikatif			
				Sebelum	Sesudah	Sebelum	Sesudah	Sebelum	Sesudah	Sebelum	Sesudah	Sebelum	Sesudah					
1	2	3	4	5	6	7	8	9	10	11	12	13 = 12-11	14	15	16	17	18	
5.2.1.2.02	Administrasi Keuangan Perangkat Daerah	1. Persentase Terlaksananya administrasi penyediaan gaji & Tunjangan ASN dan pelaporan Keuangan 2. Persentase Terlaksananya administrasi penyediaan gaji & Tunjangan ASN dan pelaporan Keuangan	1. Persentase Terlaksananya administrasi penyediaan gaji & Tunjangan ASN dan pelaporan Keuangan 2. Persentase Terlaksananya administrasi penyediaan gaji & Tunjangan ASN dan pelaporan Keuangan	Masyarakat, Semua ASN	Masyarakat, Semua ASN	Kab. Tapin	Kab. Tapin	1. 100% 2. 100%	1. 100% 2. 100%	5.822.878.430	5.816.228.430	(-6.650.000)	PENDAP ATAN ASLI DAERAH (PAD)	PENDAP ATAN ASLI DAERAH (PAD)	1. 100% 2. 100%	6.107.039.852	Badan Pendapatan Daerah	
5.2.1.2.02.1	Penyediaan Gaji dan Tunjangan ASN	1. Waktu Penyediaan Gaji dan Tunjangan ASN	1. Waktu Penyediaan Gaji dan Tunjangan ASN	Masyarakat, Semua ASN	Masyarakat, Semua ASN	Kab. Tapin	Kab. Tapin	1. 12 Bulan	1. 12 Bulan	5.581.467.530	5.581.467.530	0	PENDAP ATAN ASLI DAERAH (PAD)	PENDAP ATAN ASLI DAERAH (PAD)	1. 12 Bulan	5.860.540.907	Badan Pendapatan Daerah	
5.2.1.2.02.3	Pelaksanaan Penatausahaan dan Pengujian/Verifikasi Keuangan SKPD	1. Jumlah Dokumen Penatausahaan dan Pengujian/verifikasi Keuangan SKPD	1. Jumlah Dokumen Penatausahaan dan Pengujian/verifikasi Keuangan SKPD	Masyarakat, Semua ASN	Masyarakat, Semua ASN	Kab. Tapin	Kab. Tapin	1. 1749 Dokumen	1. 1749 Dokumen	235.810.900	229.160.900	(-6.650.000)	PENDAP ATAN ASLI DAERAH (PAD)	PENDAP ATAN ASLI DAERAH (PAD)	1. 1749 Dokumen	240.618.945	Badan Pendapatan Daerah	
5.2.1.2.02.5	Koordinasi dan Penyusunan Laporan Keuangan Akhir Tahun SKPD	1. Jumlah Laporan Keuangan Akhir Tahun SKPD	1. Jumlah Laporan Keuangan Akhir Tahun SKPD	Masyarakat, Semua ASN	Masyarakat, Semua ASN	Kab. Tapin	Kab. Tapin	1. 1 Dokumen	1. 1 Dokumen	2.800.000	2.800.000	0	PENDAP ATAN ASLI DAERAH (PAD)	PENDAP ATAN ASLI DAERAH (PAD)	1. 1 Dokumen	2.940.000	Badan Pendapatan Daerah	
5.2.1.2.02.7	Koordinasi dan Penyusunan Laporan Keuangan Bulanan/Triwulanan/Semesteran SKPD	1. Jumlah Laporan Keuangan Bulanan/Triwulanan/Semesteran SKPD	1. Jumlah Laporan Keuangan Bulanan/Triwulanan/Semesteran SKPD	Masyarakat, Semua ASN	Masyarakat, Semua ASN	Kab. Tapin	Kab. Tapin	1. 18 Dokumen	1. 18 Dokumen	2.800.000	2.800.000	0	PENDAP ATAN ASLI DAERAH (PAD)	PENDAP ATAN ASLI DAERAH (PAD)	1. 18 Dokumen	2.940.000	Badan Pendapatan Daerah	
5.2.1.2.02.6	Administrasi Umum Perangkat Daerah	1. Persentase Terlaksananya penyediaan administrasi umum perangkat daerah 2. Persentase Terlaksananya penyediaan administrasi umum perangkat daerah	1. Persentase Terlaksananya penyediaan administrasi umum perangkat daerah 2. Persentase Terlaksananya penyediaan administrasi umum perangkat daerah	Masyarakat, Semua ASN	Masyarakat, Semua ASN	Kab. Tapin	Kab. Tapin	1. 100% 2. 100%	1. 100% 2. 100%	2.097.778.000	2.381.164.000	283.386.000	PENDAP ATAN ASLI DAERAH (PAD)	PENDAP ATAN ASLI DAERAH (PAD)	1. 100% 2. 100%	2.500.222.200	Badan Pendapatan Daerah	
5.2.1.2.02.6.1	Penyediaan Komponen Instalasi Listrik/Penerangan Bangunan Kantor	1. Waktu Penyediaan Komponen Instalasi Listrik/Penerangan Bangunan Kantor	1. Waktu Penyediaan Komponen Instalasi Listrik/Penerangan Bangunan Kantor	Masyarakat, Semua ASN	Masyarakat, Semua ASN	Kab. Tapin	Kab. Tapin	1. 12 Bulan	1. 12 Bulan	67.301.000	67.301.000	0	PENDAP ATAN ASLI DAERAH (PAD)	PENDAP ATAN ASLI DAERAH (PAD)	1. 12 Bulan	70.666.050	Badan Pendapatan Daerah	
5.2.1.2.02.6.2	Penyediaan Peralatan dan Perlengkapan Kantor	1. Waktu Penyediaan Peralatan dan Perlengkapan Kantor	1. Waktu Penyediaan Peralatan dan Perlengkapan Kantor	Masyarakat, Semua ASN	Masyarakat, Semua ASN	Kab. Tapin	Kab. Tapin	1. 12 Bulan	1. 12 Bulan	303.694.000	343.894.000	40.200.000	PENDAP ATAN ASLI DAERAH (PAD)	PENDAP ATAN ASLI DAERAH (PAD)	1. 12 Bulan	361.088.700	Badan Pendapatan Daerah	
5.2.1.2.02.6.4	Penyediaan Bahan Logistik Kantor	1. Waktu Penyediaan Bahan Logistik Kantor	1. Waktu Penyediaan Bahan Logistik Kantor	Masyarakat, Semua ASN	Masyarakat, Semua ASN	Kab. Tapin	Kab. Tapin	1. 12 Bulan	1. 12 Bulan	119.111.500	119.111.500	0	PENDAP ATAN ASLI DAERAH (PAD)	PENDAP ATAN ASLI DAERAH (PAD)	1. 12 Bulan	125.067.075	Badan Pendapatan Daerah	
5.2.1.2.02.6.5	Penyediaan Barang Cetak dan Penggandaan	1. Waktu Penyediaan Barang Cetak dan Penggandaan	1. Waktu Penyediaan Barang Cetak dan Penggandaan	Masyarakat, Semua ASN	Masyarakat, Semua ASN	Kab. Tapin	Kab. Tapin	1. 12 Bulan	1. 12 Bulan	571.355.600	600.641.600	29.286.000	PENDAP ATAN ASLI DAERAH (PAD)	PENDAP ATAN ASLI DAERAH (PAD)	1. 12 Bulan	630.673.680	Badan Pendapatan Daerah	
5.2.1.2.02.6.7	Penyediaan Bahan/Material	1. Waktu Penyediaan Bahan/Material	1. Waktu Penyediaan Bahan/Material	Masyarakat, Semua ASN	Masyarakat, Semua ASN	Kab. Tapin	Kab. Tapin	1. 12 Bulan	1. 12 Bulan	6.140.900	6.140.900	0	PENDAP ATAN ASLI DAERAH (PAD)	PENDAP ATAN ASLI DAERAH (PAD)	1. 12 Bulan	6.447.945	Badan Pendapatan Daerah	
5.2.1.2.02.6.8	Fasilitasi Kunjungan Tamu	1. Waktu Fasilitasi Kunjungan Tamu	1. Waktu Fasilitasi Kunjungan Tamu	Masyarakat, Semua ASN	Masyarakat, Semua ASN	Kab. Tapin	Kab. Tapin	1. 12 Bulan	1. 12 Bulan	5.500.000	7.150.000	1.650.000	PENDAP ATAN ASLI DAERAH (PAD)	PENDAP ATAN ASLI DAERAH (PAD)	1. 12 Bulan	7.507.500	Badan Pendapatan Daerah	
5.2.1.2.02.6.9	Penyelenggaraan Rapat Koordinasi dan Konsultasi SKPD	1. Waktu Penyelenggaraan Rapat Koordinasi dan Konsultasi SKPD	1. Waktu Penyelenggaraan Rapat Koordinasi dan Konsultasi SKPD	Masyarakat, Semua ASN	Masyarakat, Semua ASN	Kab. Tapin	Kab. Tapin	1. 12 Bulan	1. 12 Bulan	1.024.675.000	1.236.925.000	212.250.000	PENDAP ATAN ASLI DAERAH (PAD)	PENDAP ATAN ASLI DAERAH (PAD)	1. 12 Bulan	1.298.771.250	Badan Pendapatan Daerah	
5.2.1.2.02.7	Pengadaan Barang Milik Daerah Penunjang Urusan Pemerintah Daerah	1. Persentase pengadaan barang milik daerah yang dilakukan sesuai kebutuhan	1. Persentase pengadaan barang milik daerah yang dilakukan sesuai kebutuhan	Masyarakat, Semua ASN	Masyarakat, Semua ASN	Kab. Tapin	Kab. Tapin	1. 100%	1. 100%	199.652.700	335.020.200	135.367.500	PENDAP ATAN ASLI DAERAH (PAD)	PENDAP ATAN ASLI DAERAH (PAD)	1. 100%	351.771.210	Badan Pendapatan Daerah	



No.	Urusan/Bidang Urusan/Program/Kegiatan/ Sub Kegiatan	Indikator Kinerja Program / Kegiatan / Sub Kegiatan		Rencana Tahun 2022												Perkiraan Maju Tahun 2023		SKPD Penanggung jawab
				Kelompok Sasaran		Lokasi		Target Capaian		Pagu Indikatif		Sumber Dana		Target Capaian	Pagu Indikatif			
				Sebelum	Sesudah	Sebelum	Sesudah	Sebelum	Sesudah	Sebelum	Sesudah	Sebelum	Sesudah					
1	2	3	4	5	6	7	8	9	10	11	12	13 = 12-11	14	15	16	17	18	
5.2.1.2.0 7.5	Pengadaan Mebel	1. Jumlah Paket Pengadaan Mebel	1. Jumlah Paket Pengadaan Mebel	Masyarakat, Semua ASN	Masyarakat, Semua ASN	Kab. Tapin	Kab. Tapin	1. 2 Unit	1. 2 Unit	0	135.367.500	135.367.500	PENDAP ATAN ASLI DAERAH (PAD)	PENDAP ATAN ASLI DAERAH (PAD)	1. 2 Unit	142.135.875	Badan Pendapat n Daerah	
5.2.1.2.0 7.6	Pengadaan Peralatan dan Mesin Lainnya	1. Jumlah Pengadaan Peralatan dan Mesin Lainnya	1. Jumlah Pengadaan Peralatan dan Mesin Lainnya	Masyarakat, Semua ASN	Masyarakat, Semua ASN	Kab. Tapin	Kab. Tapin	1. 61 Unit	1. 61 Unit	199.652.700	199.652.700	0	PENDAP ATAN ASLI DAERAH (PAD)	PENDAP ATAN ASLI DAERAH (PAD)	1. 61 Unit	209.635.335	Badan Pendapat n Daerah	
5.2.1.2.0 8	Penyediaan Jasa Penunjang Urusan Pemerintahan Daerah	1. Persentase Terlaksananya penyediaan jasa penunjang urusan pemerintah daerah	1. Persentase Terlaksananya penyediaan jasa penunjang urusan pemerintah daerah	Masyarakat, Semua ASN	Masyarakat, Semua ASN	Kab. Tapin	Kab. Tapin	1. 100%	1. 100%	455.306.000	810.306.000	355.000.000	PENDAP ATAN ASLI DAERAH (PAD)	PENDAP ATAN ASLI DAERAH (PAD)	1. 100%	850.821.300	Badan Pendapat n Daerah	
5.2.1.2.0 8.2	Penyediaan Jasa Komunikasi, Sumber Daya Air dan Listrik	1. Waktu Penyediaan Jasa Komunikasi Sumber Daya Air dan Listrik	1. Waktu Penyediaan Jasa Komunikasi Sumber Daya Air dan Listrik	Masyarakat, Semua ASN	Masyarakat, Semua ASN	Kab. Tapin	Kab. Tapin	1. 12 Bulan	1. 12 Bulan	416.506.000	766.506.000	350.000.000	PENDAP ATAN ASLI DAERAH (PAD)	PENDAP ATAN ASLI DAERAH (PAD)	1. 12 Bulan	804.831.300	Badan Pendapat n Daerah	
5.2.1.2.0 8.4	Penyediaan Jasa Pelayanan Umum Kantor	1. Terlaksananya Penyediaan Jasa Pelayanan Umum Kantor	1. Terlaksananya Penyediaan Jasa Pelayanan Umum Kantor	Masyarakat, Semua ASN	Masyarakat, Semua ASN	Kab. Tapin	Kab. Tapin	1. 12 Bulan	1. 12 Bulan	38.800.000	43.800.000	5.000.000	PENDAP ATAN ASLI DAERAH (PAD)	PENDAP ATAN ASLI DAERAH (PAD)	1. 12 Bulan	45.990.000	Badan Pendapat n Daerah	
5.2.1.2.0 9	Pemeliharaan Barang Milik Daerah Penunjang Urusan Pemerintahan Daerah	1. Persentase Terpeliharanya Barang Milik Daerah Penunjang Urusan Pemerintahan Daerah 2. Persentase Terpeliharanya Barang Milik Daerah Penunjang Urusan Pemerintahan Daerah	1. Persentase Terpeliharanya Barang Milik Daerah Penunjang Urusan Pemerintahan Daerah 2. Persentase Terpeliharanya Barang Milik Daerah Penunjang Urusan Pemerintahan Daerah	Masyarakat, Semua ASN	Masyarakat, Semua ASN	Kab. Tapin	Kab. Tapin	1. 100% 2. 100%	1. 100% 2. 100%	322.277.000	355.973.000	33.696.000	PENDAP ATAN ASLI DAERAH (PAD)	PENDAP ATAN ASLI DAERAH (PAD)	1. 100% 2. 100%	373.771.650	Badan Pendapat n Daerah	
5.2.1.2.0 9.1	Penyediaan Jasa Pemeliharaan, Biaya Pemeliharaan, dan Pajak Kendaraan Perorangan Dinas atau Kendaraan Dinas Jabatan	1. Waktu Penyediaan Jasa Pemeliharaan Biaya Pemeliharaan dan Pajak Kendaraan Perorangan Dinas atau Kendaraan Dinas Jabatan	1. Waktu Penyediaan Jasa Pemeliharaan Biaya Pemeliharaan dan Pajak Kendaraan Perorangan Dinas atau Kendaraan Dinas Jabatan	Masyarakat, Semua ASN	Masyarakat, Semua ASN	Kab. Tapin	Kab. Tapin	1. 12 Bulan	1. 12 Bulan	67.387.000	101.083.000	33.696.000	PENDAP ATAN ASLI DAERAH (PAD)	PENDAP ATAN ASLI DAERAH (PAD)	1. 12 Bulan	106.137.150	Badan Pendapat n Daerah	
5.2.1.2.0 9.6	Pemeliharaan Peralatan dan Mesin Lainnya	1. Waktu Pemeliharaan Peralatan dan Mesin Lainnya	1. Waktu Pemeliharaan Peralatan dan Mesin Lainnya	Masyarakat, Semua ASN	Masyarakat, Semua ASN	Kab. Tapin	Kab. Tapin	1. 12 Bulan	1. 12 Bulan	54.970.000	54.970.000	0	PENDAP ATAN ASLI DAERAH (PAD)	PENDAP ATAN ASLI DAERAH (PAD)	1. 12 Bulan	57.718.500	Badan Pendapat n Daerah	
5.2.1.2.0 9.9	Pemeliharaan/Rehabilitasi Gedung Kantor dan Bangunan Lainnya	1. Waktu Pemeliharaan/Rehabilitasi Gedung Kantor dan Bangunan Lainnya	1. Waktu Pemeliharaan/Rehabilitasi Gedung Kantor dan Bangunan Lainnya	Masyarakat, Semua ASN	Masyarakat, Semua ASN	Kab. Tapin	Kab. Tapin	1. 12 Bulan	1. 12 Bulan	199.920.000	199.920.000	0	PENDAP ATAN ASLI DAERAH (PAD)	PENDAP ATAN ASLI DAERAH (PAD)	1. 12 Bulan	209.916.000	Badan Pendapat n Daerah	
5.2.4	Program Pengelolaan Pendapatan Daerah	1. Rasio Pendapatan Asli Daerah (PAD) Terhadap Jumlah Pendapatan Daerah	1. Rasio Pendapatan Asli Daerah (PAD) Terhadap Jumlah Pendapatan Daerah					1. 1.6 Persen	1. 1.6 Persen	2.530.905.232	2.430.105.732	(-100.799.500)				2.551.611.019		
5.2.4.2.0 1	Kegiatan Pengelolaan pendapatan Daerah	1. Persentase Peningkatan Objek Pajak (OP)	1. Persentase Peningkatan Objek Pajak (OP)	Masyarakat, Semua ASN	Masyarakat, Semua ASN	Kab. Tapin	Kab. Tapin	1. 0,50 %	1. 0,50 %	2.530.905.232	2.430.105.732	(-100.799.500)	PENDAP ATAN ASLI DAERAH (PAD)	PENDAP ATAN ASLI DAERAH (PAD)	1. 0,50 %	2.551.611.019	Badan Pendapat n Daerah	
5.2.4.2.0 1.2	Analisa dan Pengembangan Pajak Daerah, serta Penyusunan Kebijakan Pajak Daerah.	1. Jumlah Laporan Analisa dan Pengembangan Pajak Daerah serta Penyusunan Kebijakan Pajak Daerah.	1. Jumlah Laporan Analisa dan Pengembangan Pajak Daerah serta Penyusunan Kebijakan Pajak Daerah.	Masyarakat, Semua ASN	Masyarakat, Semua ASN	Kab. Tapin	Kab. Tapin	1. 4 Laporan	1. 4 Laporan	208.324.900	284.054.900	75.730.000	PENDAP ATAN ASLI DAERAH (PAD)	PENDAP ATAN ASLI DAERAH (PAD)	1. 4 Laporan	298.257.645	Badan Pendapat n Daerah	
5.2.4.2.0 1.3	Penyuluhan dan Penyebarluasan Kebijakan Pajak Daerah	1. Jumlah Laporan Pelaksanaan Penyuluhan dan Penyebarluasan Kebijakan Pajak Daerah	1. Jumlah Laporan Pelaksanaan Penyuluhan dan Penyebarluasan Kebijakan Pajak Daerah	Masyarakat, Semua ASN	Masyarakat, Semua ASN	Kab. Tapin	Kab. Tapin	1. 1 Laporan	1. 1 Laporan	74.999.800	108.899.800	33.900.000	PENDAP ATAN ASLI DAERAH (PAD)	PENDAP ATAN ASLI DAERAH (PAD)	1. 1 Laporan	114.344.790	Badan Pendapat n Daerah	
5.2.4.2.0 1.5	Pendataan dan Pendaftaran Objek Pajak Daerah	1. Jumlah Laporan Hasil Pendataan dan Pendaftaran Objek Pajak Daerah Subjek Pajak dan Wajib Pajak Daerah	1. Jumlah Laporan Hasil Pendataan dan Pendaftaran Objek Pajak Daerah Subjek Pajak dan Wajib Pajak Daerah	Masyarakat, Semua ASN	Masyarakat, Semua ASN	Kab. Tapin	Kab. Tapin	1. 4 Laporan	1. 4 Laporan	294.816.600	146.925.000	(-147.891.600)	PENDAP ATAN ASLI DAERAH (PAD)	PENDAP ATAN ASLI DAERAH (PAD)	1. 4 Laporan	154.271.250	Badan Pendapat n Daerah	
5.2.4.2.0 1.6	Pengolahan, Pemeliharaan, dan Pelaporan Basis Data Pajak Daerah	1. Jumlah Laporan Hasil Pengolahan Pemeliharaan dan Pelaporan Basis Data Pajak Daerah	1. Jumlah Laporan Hasil Pengolahan Pemeliharaan dan Pelaporan Basis Data Pajak Daerah	Masyarakat, Semua ASN	Masyarakat, Semua ASN	Kab. Tapin	Kab. Tapin	1. 24 Laporan	1. 24 Laporan	713.360.204	787.142.304	73.782.100	PENDAP ATAN ASLI DAERAH (PAD)	PENDAP ATAN ASLI DAERAH (PAD)	1. 24 Laporan	826.499.419	Badan Pendapat n Daerah	



No.	Urusan/Bidang Urusan/Program/Kegiatan/ Sub Kegiatan	Indikator Kinerja Program / Kegiatan / Sub Kegiatan		Rencana Tahun 2022												Perkiraan Maju Tahun 2023		SKPD Penanggung jawab
				Kelompok Sasaran		Lokasi		Target Capaian		Pagu Indikatif		Sumber Dana		Target Capaian	Pagu Indikatif			
				Sebelum	Sesudah	Sebelum	Sesudah	Sebelum	Sesudah	Sebelum	Sesudah	Sebelum	Sesudah					
1	2	3	4	5	6	7	8	9	10	11	12	13 = 12-11	14	15	16	17	18	
5.2.4.2.0 1.7	Penilaian Pajak Bumi dan Bangunan Perdesaan dan Perkotaan (PBBP2) serta Bea Perolehan Hak atas Tanah dan Bangunan (BPHTB)	1. Jumlah Objek Pajak yang Disesuaikan NJOP nya	1. Jumlah Objek Pajak yang Disesuaikan NJOP nya	Masyarakat, Semua ASN	Masyarakat, Semua ASN	Kab. Tapin	Kab. Tapin	1. 3000 Obyek Pajak	1. 3000 Obyek Pajak	389.933.728	389.933.728	0	PENDAP ATAN ASLI DAERAH (PAD)	PENDAP ATAN ASLI DAERAH (PAD)	1. 3000 Obyek Pajak	409.430.414	Badan Pendapatn Daerah	
5.2.4.2.0 1.8	Penetapan Wajib Pajak Daerah	1. Jumlah Dokumen Ketetapan Pajak Daerah	1. Jumlah Dokumen Ketetapan Pajak Daerah	Masyarakat, Semua ASN	Masyarakat, Semua ASN	Kab. Tapin	Kab. Tapin	1. 8000 Dokumen	1. 8000 Dokumen	267.295.000	267.295.000	0	PENDAP ATAN ASLI DAERAH (PAD)	PENDAP ATAN ASLI DAERAH (PAD)	1. 8000 Dokumen	280.659.750	Badan Pendapatn Daerah	
5.2.4.2.0 1.9	Pelayanan dan Konsultasi Pajak Daerah	1. Jumlah Layanan dan Konsultasi Pajak Daerah	1. Jumlah Layanan dan Konsultasi Pajak Daerah	Masyarakat, Semua ASN	Masyarakat, Semua ASN	Kab. Tapin	Kab. Tapin	1. 1200 Layanan	1. 1200 Layanan	38.500.000	38.500.000	0	PENDAP ATAN ASLI DAERAH (PAD)	PENDAP ATAN ASLI DAERAH (PAD)	1. 1200 Layanan	40.425.000	Badan Pendapatn Daerah	
5.2.4.2.0 1.11	Penagihan Pajak Daerah	1. Jumlah Dokumen Hasil Pelaksanaan Penagihan Pajak Daerah	1. Jumlah Dokumen Hasil Pelaksanaan Penagihan Pajak Daerah	Masyarakat, Semua ASN	Masyarakat, Semua ASN	Kab. Tapin	Kab. Tapin	1. 1900 Dokumen	1. 1900 Dokumen	186.000.000	186.000.000	0	PENDAP ATAN ASLI DAERAH (PAD)	PENDAP ATAN ASLI DAERAH (PAD)	1. 1900 Dokumen	195.300.000	Badan Pendapatn Daerah	
5.2.4.2.0 1.13	Pengendalian, Pemeriksaan dan Pengawasan Pajak Daerah	1. Jumlah Dokumen Hasil Pemeriksaan serta Pengendalian dan Pengawasan Pajak Daerah	1. Jumlah Dokumen Hasil Pemeriksaan serta Pengendalian dan Pengawasan Pajak Daerah	Masyarakat, Semua ASN	Masyarakat, Semua ASN	Kab. Tapin	Kab. Tapin	1. 4 Dokumen	1. 4 Dokumen	357.675.000	221.355.000	(-136.320.000)	PENDAP ATAN ASLI DAERAH (PAD)	PENDAP ATAN ASLI DAERAH (PAD)	1. 4 Dokumen	232.422.750	Badan Pendapatn Daerah	
	Badan Kepegawaian dan Pengembangan Sumberdaya Manusia									9.958.655.367	10.008.655.367	50.000.000				10.509.088.135		
5	UNSUR PENUNJANG URUSAN PEMERINTAHAN																	
5.3	Kepegawaian																	
5.3.1	Program Penunjang Urusan Pemerintahan Daerah Kabupaten/Kota	1. Tersusunnya Dokumen Laporan Kinerja dan Dokumen Anggaran BKPSDM Tapin 2. Tersusunnya Dokumen Laporan Keuangan BKPSDM Tapin 3. Terkelolanya Dokumen Kepegawaian Internal BKPSDM Tapin 4. Terkelolanya Dokumen Umum Perkantoran Lingkup BKPSDM Tapin 5. Tersedianya Jasa Penunjang Urusan Pemerintahan Daerah 6. Tersedianya Sarana dan Prasarana Kerja Layak Pakai	1. Tersusunnya Dokumen Laporan Kinerja dan Dokumen Anggaran BKPSDM Tapin 2. Tersusunnya Dokumen Laporan Keuangan BKPSDM Tapin 3. Terkelolanya Dokumen Kepegawaian Internal BKPSDM Tapin 4. Terkelolanya Dokumen Umum Perkantoran Lingkup BKPSDM Tapin 5. Tersedianya Jasa Penunjang Urusan Pemerintahan Daerah 6. Tersedianya Sarana dan Prasarana Kerja Layak Pakai					1. 100% 2. 100% 3. 100% 4. 100% 5. 100% 6. 90%	1. 100% 2. 100% 3. 100% 4. 100% 5. 100% 6. 90%	5.891.976.767	6.524.676.767	632.700.000				6.850.910.605		
5.3.1.2.0 1	Perencanaan, Penganggaran, dan Evaluasi Kinerja Perangkat Daerah	1. Persentase Terlaksananya penyusunan anggaran dan laporan capaian dan ikhtisar realisasi kinerja SKPD tepat waktu	1. Persentase Terlaksananya penyusunan anggaran dan laporan capaian dan ikhtisar realisasi kinerja SKPD tepat waktu	Masyarakat, Semua ASN	Masyarakat, Semua ASN	Kab. Tapin	Kab. Tapin	1. 100%	1. 100%	47.769.100	56.569.100	8.800.000	PENDAP ATAN ASLI DAERAH (PAD)	PENDAP ATAN ASLI DAERAH (PAD)	1. 100%	59.397.555	Badan Kepegawaian dan Pengembangan Sumberdaya Manusia	
5.3.1.2.0 1.2	Koordinasi dan Penyusunan Dokumen RKA-SKPD	1. Jumlah Dokumen RKA BKPSDM	1. Jumlah Dokumen RKA BKPSDM	Masyarakat, Semua ASN	Masyarakat, Semua ASN	Kab. Tapin	Kab. Tapin	1. 1 Dokumen	1. 1 Dokumen	6.943.200	7.743.200	800.000	PENDAP ATAN ASLI DAERAH (PAD)	PENDAP ATAN ASLI DAERAH (PAD)	1. 1 Dokumen	8.130.360	Badan Kepegawaian dan Pengembangan Sumberdaya Manusia	
5.3.1.2.0 1.3	Koordinasi dan Penyusunan Dokumen Perubahan RKA-SKPD	1. Jumlah Dokumen RKA Perubahan BKPSDM	1. Jumlah Dokumen RKA Perubahan BKPSDM	Masyarakat, Semua ASN	Masyarakat, Semua ASN	Kab. Tapin	Kab. Tapin	1. 1 Dokumen	1. 1 Dokumen	2.650.000	4.650.000	2.000.000	PENDAP ATAN ASLI DAERAH (PAD)	PENDAP ATAN ASLI DAERAH (PAD)	1. 1 Dokumen	4.882.500	Badan Kepegawaian dan Pengembangan Sumberdaya Manusia	



No.	Urusan/Bidang Urusan/Program/Kegiatan/ Sub Kegiatan	Indikator Kinerja Program / Kegiatan / Sub Kegiatan		Rencana Tahun 2022											Perkiraan Maju Tahun 2023		SKPD Penanggung jawab
				Kelompok Sasaran		Lokasi		Target Capaian		Pagu Indikatif		Sumber Dana		Target Capaian	Pagu Indikatif		
				Sebelum	Sesudah	Sebelum	Sesudah	Sebelum	Sesudah	Sebelum	Sesudah	Sebelum	Sesudah				
1	2	3	4	5	6	7	8	9	10	11	12	13 = 12-11	14	15	16	17	18
5.3.1.2.0 1.6	Koordinasi dan Penyusunan Laporan Capaian Kinerja dan Ikhtisar Realisasi Kinerja SKPD	1. Jumlah Laporan Wajib BKPSDM	1. Jumlah Laporan Wajib BKPSDM	Masyarakat, Semua ASN	Masyarakat, Semua ASN	Kab. Tapin	Kab. Tapin	1. 10 Dokumen	1. 10 Dokumen	38.175.900	44.175.900	6.000.000	PENDAP ATAN ASLI DAERAH (PAD)	PENDAP ATAN ASLI DAERAH (PAD)	1. 10 Dokumen	46.384.695	Badan Kepegawaian dan Pengembangan Sumberdaya Manusia
5.3.1.2.0 2	Administrasi Keuangan Perangkat Daerah	1. Persentase Terlaksananya administrasi penyediaan gaji & Tunjangan ASN dan pelaporan Keuangan	1. Persentase Terlaksananya administrasi penyediaan gaji & Tunjangan ASN dan pelaporan Keuangan	Masyarakat, Semua ASN	Masyarakat, Semua ASN	Kab. Tapin	Kab. Tapin	1. 100%	1. 100%	3.801.380.397	3.803.980.397	2.600.000	PENDAP ATAN ASLI DAERAH (PAD)	PENDAP ATAN ASLI DAERAH (PAD)	1. 100%	3.994.179.417	Badan Kepegawaian dan Pengembangan Sumberdaya Manusia
5.3.1.2.0 2.1	Penyediaan Gaji dan Tunjangan ASN	1. Waktu terbayarkannya Gaji dan Tunjangan ASN	1. Waktu terbayarkannya Gaji dan Tunjangan ASN	Masyarakat, Semua ASN	Masyarakat, Semua ASN	Kab. Tapin	Kab. Tapin	1. 12 bulan	1. 12 bulan	3.768.827.097	3.768.827.097	0	PENDAP ATAN ASLI DAERAH (PAD)	PENDAP ATAN ASLI DAERAH (PAD)	1. 12 bulan	3.957.268.452	Badan Kepegawaian dan Pengembangan Sumberdaya Manusia
5.3.1.2.0 2.5	Koordinasi dan Penyusunan Laporan Keuangan Akhir Tahun SKPD	1. Jumlah Laporan Keuangan Akhir Tahun	1. Jumlah Laporan Keuangan Akhir Tahun	Masyarakat, Semua ASN	Masyarakat, Semua ASN	Kab. Tapin	Kab. Tapin	1. 1 Dokumen	1. 1 Dokumen	4.299.800	3.299.800	(- 1.000.000)	PENDAP ATAN ASLI DAERAH (PAD)	PENDAP ATAN ASLI DAERAH (PAD)	1. 1 Dokumen	3.464.790	Badan Kepegawaian dan Pengembangan Sumberdaya Manusia
5.3.1.2.0 2.7	Koordinasi dan Penyusunan Laporan Keuangan Bulanan/Triwulanan/Semesteran SKPD	1. Jumlah Laporan Keuangan Bulanan/Semesteran	1. Jumlah Laporan Keuangan Bulanan/Semesteran	Masyarakat, Semua ASN	Masyarakat, Semua ASN	Kab. Tapin	Kab. Tapin	1. 2 Dokumen	1. 2 Dokumen	23.703.500	26.503.500	2.800.000	PENDAP ATAN ASLI DAERAH (PAD)	PENDAP ATAN ASLI DAERAH (PAD)	1. 2 Dokumen	27.828.675	Badan Kepegawaian dan Pengembangan Sumberdaya Manusia
5.3.1.2.0 2.8	Penyusunan Pelaporan dan Analisis Prognosis Realisasi Anggaran	1. Jumlah Laporan Akutansi dan Pelaporan Keuangan	1. Jumlah Laporan Akutansi dan Pelaporan Keuangan	Masyarakat, Semua ASN	Masyarakat, Semua ASN	Kab. Tapin	Kab. Tapin	1. 4 Dokumen	1. 4 Dokumen	4.550.000	5.350.000	800.000	PENDAP ATAN ASLI DAERAH (PAD)	PENDAP ATAN ASLI DAERAH (PAD)	1. 4 Dokumen	5.617.500	Badan Kepegawaian dan Pengembangan Sumberdaya Manusia
5.3.1.2.0 5	Administrasi Kepegawaian Perangkat Daerah	1. Persentase Pelayanan Kepegawaian	1. Persentase Pelayanan Kepegawaian	Masyarakat, Semua ASN	Masyarakat, Semua ASN	Kab. Tapin	Kab. Tapin	1. 100%	1. 100%	65.675.000	65.675.000	0	PENDAP ATAN ASLI DAERAH (PAD)	PENDAP ATAN ASLI DAERAH (PAD)	1. 100%	68.958.750	Badan Kepegawaian dan Pengembangan Sumberdaya Manusia
5.3.1.2.0 5.10	Sosialisasi Peraturan Perundang-Undangan	1. Waktu Pelaksanaan Sosialisasi Peraturan Perundang-Undangan	1. Waktu Pelaksanaan Sosialisasi Peraturan Perundang-Undangan	Masyarakat, Semua ASN	Masyarakat, Semua ASN	Kab. Tapin	Kab. Tapin	1. 1 kegiatan	1. 1 kegiatan	65.675.000	65.675.000	0	PENDAP ATAN ASLI DAERAH (PAD)	PENDAP ATAN ASLI DAERAH (PAD)	1. 1 kegiatan	68.958.750	Badan Kepegawaian dan Pengembangan Sumberdaya Manusia
5.3.1.2.0 6	Administrasi Umum Perangkat Daerah	1. Persentase Terlaksananya penyediaan administrasi umum perangkat daerah	1. Persentase Terlaksananya penyediaan administrasi umum perangkat daerah	Masyarakat, Semua ASN	Masyarakat, Semua ASN	Kab. Tapin	Kab. Tapin	1. 100%	1. 100%	1.322.615.845	1.841.515.845	518.900.000	PENDAP ATAN ASLI DAERAH (PAD)	PENDAP ATAN ASLI DAERAH (PAD)	1. 100%	1.933.591.637	Badan Kepegawaian dan Pengembangan Sumberdaya Manusia
5.3.1.2.0 6.1	Penyediaan Komponen Instalasi Listrik/Penerangan Bangunan Kantor	1. Waktu Penyediaan Komponen Instalasi Listrik/Penerangan Bangunan Kantor	1. Waktu Penyediaan Komponen Instalasi Listrik/Penerangan Bangunan Kantor	Masyarakat, Semua ASN	Masyarakat, Semua ASN	Kab. Tapin	Kab. Tapin	1. 12 bulan	1. 12 bulan	35.501.445	55.501.445	20.000.000	PENDAP ATAN ASLI DAERAH (PAD)	PENDAP ATAN ASLI DAERAH (PAD)	1. 12 bulan	58.276.517	Badan Kepegawaian dan Pengembangan Sumberdaya Manusia
5.3.1.2.0 6.2	Penyediaan Peralatan dan Perlengkapan Kantor	1. Tersedianya Peralatan dan Perlengkapan Kantor	1. Tersedianya Peralatan dan Perlengkapan Kantor	Masyarakat, Semua ASN	Masyarakat, Semua ASN	Kab. Tapin	Kab. Tapin	1. 12 bulan	1. 12 bulan	248.442.200	465.442.200	217.000.000	PENDAP ATAN ASLI DAERAH (PAD)	PENDAP ATAN ASLI DAERAH (PAD)	1. 12 bulan	488.714.310	Badan Kepegawaian dan Pengembangan Sumberdaya Manusia



No.	Urusan/Bidang Urusan/Program/Kegiatan/ Sub Kegiatan	Indikator Kinerja Program / Kegiatan / Sub Kegiatan		Rencana Tahun 2022											Perkiraan Maju Tahun 2023		SKPD Penanggung jawab
				Kelompok Sasaran		Lokasi		Target Capaian		Pagu Indikatif		Sumber Dana		Target Capaian	Pagu Indikatif		
				Sebelum	Sesudah	Sebelum	Sesudah	Sebelum	Sesudah	Sebelum	Sesudah	Sebelum	Sesudah				
1	2	3	4	5	6	7	8	9	10	11	12	13 = 12-11	14	15	16	17	18
5.3.1.2.0 6.3	Penyediaan Peralatan Rumah Tangga	1. Waktu Penyediaan Peralatan Rumah Tangga	1. Waktu Penyediaan Peralatan Rumah Tangga	Masyarakat, Semua ASN	Masyarakat, Semua ASN	Kab. Tapin	Kab. Tapin	1. 12 bulan	1. 12 bulan	29.310.200	34.310.200	5.000.000	PENDAP ATAN ASLI DAERAH (PAD)	PENDAP ATAN ASLI DAERAH (PAD)	1. 12 bulan	36.025.710	Badan Kepegawaian dan Pengembangan Sumberdaya Manusia
5.3.1.2.0 6.4	Penyediaan Bahan Logistik Kantor	1. Waktu Penyediaan Konsumsi Harian Pegawai	1. Waktu Penyediaan Konsumsi Harian Pegawai	Masyarakat, Semua ASN	Masyarakat, Semua ASN	Kab. Tapin	Kab. Tapin	1. 12 bulan	1. 12 bulan	117.450.000	117.450.000	0	PENDAP ATAN ASLI DAERAH (PAD)	PENDAP ATAN ASLI DAERAH (PAD)	1. 12 bulan	123.322.500	Badan Kepegawaian dan Pengembangan Sumberdaya Manusia
5.3.1.2.0 6.7	Penyediaan Bahan/Material	1. Waktu Penyediaan Bahan / Material	1. Waktu Penyediaan Bahan / Material	Masyarakat, Semua ASN	Masyarakat, Semua ASN	Kab. Tapin	Kab. Tapin	1. 1 Tahun	1. 1 Tahun	0	0	0	PENDAP ATAN ASLI DAERAH (PAD)	PENDAP ATAN ASLI DAERAH (PAD)	1. 1 Tahun	0	Badan Kepegawaian dan Pengembangan Sumberdaya Manusia
5.3.1.2.0 6.8	Fasilitasi Kunjungan Tamu	1. Waktu Penyediaan Konsumsi Tamu	1. Waktu Penyediaan Konsumsi Tamu	Masyarakat, Semua ASN	Masyarakat, Semua ASN	Kab. Tapin	Kab. Tapin	1. 12 bulan	1. 12 bulan	27.150.000	29.050.000	1.900.000	PENDAP ATAN ASLI DAERAH (PAD)	PENDAP ATAN ASLI DAERAH (PAD)	1. 12 bulan	30.502.500	Badan Kepegawaian dan Pengembangan Sumberdaya Manusia
5.3.1.2.0 6.9	Penyelenggaraan Rapat Koordinasi dan Konsultasi SKPD	1. Waktu Pelaksanaan Rapat-rapat Koordinasi dan Konsultasi	1. Waktu Pelaksanaan Rapat-rapat Koordinasi dan Konsultasi	Masyarakat, Semua ASN	Masyarakat, Semua ASN	Kab. Tapin	Kab. Tapin	1. 12 bulan	1. 12 bulan	864.762.000	1.139.762.000	275.000.000	PENDAP ATAN ASLI DAERAH (PAD)	PENDAP ATAN ASLI DAERAH (PAD)	1. 12 bulan	1.196.750.100	Badan Kepegawaian dan Pengembangan Sumberdaya Manusia
5.3.1.2.0 8	Penyediaan Jasa Penunjang Urusan Pemerintahan Daerah	1. Persentase Terlaksananya penyediaan jasa penunjang urusan pemerintah daerah	1. Persentase Terlaksananya penyediaan jasa penunjang urusan pemerintah daerah	Masyarakat, Semua ASN	Masyarakat, Semua ASN	Kab. Tapin	Kab. Tapin	1. 100%	1. 100%	451.628.800	465.628.800	14.000.000	PENDAP ATAN ASLI DAERAH (PAD)	PENDAP ATAN ASLI DAERAH (PAD)	1. 100%	488.910.240	Badan Kepegawaian dan Pengembangan Sumberdaya Manusia
5.3.1.2.0 8.2	Penyediaan Jasa Komunikasi, Sumber Daya Air dan Listrik	1. Waktu tersedianya Jasa Komunikasi Sumber Daya Air dan Listrik	1. Waktu tersedianya Jasa Komunikasi Sumber Daya Air dan Listrik	Masyarakat, Semua ASN	Masyarakat, Semua ASN	Kab. Tapin	Kab. Tapin	1. 12 bulan	1. 12 bulan	192.428.800	197.428.800	5.000.000	PENDAP ATAN ASLI DAERAH (PAD)	PENDAP ATAN ASLI DAERAH (PAD)	1. 12 bulan	207.300.240	Badan Kepegawaian dan Pengembangan Sumberdaya Manusia
5.3.1.2.0 8.4	Penyediaan Jasa Pelayanan Umum Kantor	1. Waktu tersedianya Tenaga Jasa Pada BKPSDM Tapin	1. Waktu tersedianya Tenaga Jasa Pada BKPSDM Tapin	Masyarakat, Semua ASN	Masyarakat, Semua ASN	Kab. Tapin	Kab. Tapin	1. 12 bulan	1. 12 bulan	259.200.000	268.200.000	9.000.000	PENDAP ATAN ASLI DAERAH (PAD)	PENDAP ATAN ASLI DAERAH (PAD)	1. 12 bulan	281.610.000	Badan Kepegawaian dan Pengembangan Sumberdaya Manusia
5.3.1.2.0 9	Pemeliharaan Barang Milik Daerah Penunjang Urusan Pemerintahan Daerah	1. Persentase Terpeliharanya Barang Milik Daerah Penunjang Urusan Pemerintahan Daerah	1. Persentase Terpeliharanya Barang Milik Daerah Penunjang Urusan Pemerintahan Daerah	Masyarakat, Semua ASN	Masyarakat, Semua ASN	Kab. Tapin	Kab. Tapin	1. 100%	1. 100%	202.907.625	291.307.625	88.400.000	PENDAP ATAN ASLI DAERAH (PAD)	PENDAP ATAN ASLI DAERAH (PAD)	1. 100%	305.873.006	Badan Kepegawaian dan Pengembangan Sumberdaya Manusia
5.3.1.2.0 9.1	Penyediaan Jasa Pemeliharaan, Biaya Pemeliharaan, dan Pajak Kendaraan Perorangan Dinas atau Kendaraan Dinas Jabatan	1. Jumlah Terpeliharanya Kendaraan Dinas / Operasional	1. Jumlah Terpeliharanya Kendaraan Dinas / Operasional	Masyarakat, Semua ASN	Masyarakat, Semua ASN	Kab. Tapin	Kab. Tapin	1. 1 buah	1. 1 buah	33.919.500	47.319.500	13.400.000	PENDAP ATAN ASLI DAERAH (PAD)	PENDAP ATAN ASLI DAERAH (PAD)	1. 1 buah	49.685.475	Badan Kepegawaian dan Pengembangan Sumberdaya Manusia
5.3.1.2.0 9.5	Pemeliharaan Mebel	1. Waktu Penyediaan Meubel	1. Waktu Penyediaan Meubel	Masyarakat, Semua ASN	Masyarakat, Semua ASN	Kab. Tapin	Kab. Tapin	1. 1 Tahun	1. 1 Tahun	0	0	0	PENDAP ATAN ASLI DAERAH (PAD)	PENDAP ATAN ASLI DAERAH (PAD)	1. 1 Tahun	0	Badan Kepegawaian dan Pengembangan Sumberdaya Manusia



No.	Urusan/Bidang Urusan/Program/Kegiatan/ Sub Kegiatan	Indikator Kinerja Program / Kegiatan / Sub Kegiatan		Rencana Tahun 2022												Perkiraan Maju Tahun 2023		SKPD Penanggung jawab
				Kelompok Sasaran		Lokasi		Target Capaian		Pagu Indikatif		Sumber Dana		Target Capaian	Pagu Indikatif			
				Sebelum	Sesudah	Sebelum	Sesudah	Sebelum	Sesudah	Sebelum	Sesudah	Sebelum	Sesudah					
1	2	3	4	5	6	7	8	9	10	11	12	13 = 12-11	14	15	16	17	18	
5.3.1.2.0 9.6	Pemeliharaan Peralatan dan Mesin Lainnya	1. Waktu Pemeliharaan Peralatan dan Perlengkapan Gedung Kantor	1. Waktu Pemeliharaan Peralatan dan Perlengkapan Gedung Kantor	Masyarakat, Semua ASN	Masyarakat, Semua ASN	Kab. Tapin	Kab. Tapin	1. 12 bulan	1. 12 bulan	63.850.000	88.850.000	25.000.000	PENDAP ATAN ASLI DAERAH (PAD)	PENDAP ATAN ASLI DAERAH (PAD)	1. 12 bulan	93.292.500	Badan Kepegawaian dan Pengembangan Sumberdaya Manusia	
5.3.1.2.0 9.10	Pemeliharaan/Rehabilitasi Sarana dan Prasarana Gedung Kantor atau Bangunan Lainnya	1. Jumlah Terpeliharanya Sarana dan Prasarana Gedung Kantor atau Bangunan Lainnya	1. Jumlah Terpeliharanya Sarana dan Prasarana Gedung Kantor atau Bangunan Lainnya	Masyarakat, Semua ASN	Masyarakat, Semua ASN	Kab. Tapin	Kab. Tapin	1. 1 kali	1. 1 kali	105.138.125	155.138.125	50.000.000	PENDAP ATAN ASLI DAERAH (PAD)	PENDAP ATAN ASLI DAERAH (PAD)	1. 1 kali	162.895.031	Badan Kepegawaian dan Pengembangan Sumberdaya Manusia	
5.3.2	Program Kepegawaian Daerah	1. Nilai Indeks Kepuasan Masyarakat 2. Nilai Indeks Profesionalitas ASN 3. Persentase Pejabat Struktural yang lulus Diklat Jabatannya 4. Persentase ASN Fungsional yang lulus Uji Kompetensi Jabatan Fungsional 5. Persentase Jabatan Struktural yang terisi oleh Pejabat yang sesuai kompetensinya 6. Persentase Pegawai yang berkinerja tinggi 7. Nilai Indeks Kepuasan Masyarakat (IKM)	1. Nilai Indeks Kepuasan Masyarakat 2. Nilai Indeks Profesionalitas ASN 3. Persentase Pejabat Struktural yang lulus Diklat Jabatannya 4. Persentase ASN Fungsional yang lulus Uji Kompetensi Jabatan Fungsional 5. Persentase Jabatan Struktural yang terisi oleh Pejabat yang sesuai kompetensinya 6. Persentase Pegawai yang berkinerja tinggi 7. Nilai Indeks Kepuasan Masyarakat (IKM)					1. 90% 2. 75% 3. 50% 4. 80% 5. 90% 6. 100% 7. 0,9	1. 90% 2. 75% 3. 50% 4. 80% 5. 90% 6. 100% 7. 0,9	3.548.968.600	2.966.268.600	(- 582.700.000)				3.114.582.030		
5.3.2.2.0 1	Pengadaan, Pemberhentian dan Informasi Kepegawaian ASN	1. Terlaksananya Kegiatan Seleksi CASN, Terbitnya SK Administrasi Kepegawaian ASN	1. Terlaksananya Kegiatan Seleksi CASN, Terbitnya SK Administrasi Kepegawaian ASN	Masyarakat, Semua ASN	Masyarakat, Semua ASN	Kab. Tapin	Kab. Tapin	1. 1 tahun	1. 1 tahun	927.729.000	890.529.000	(- 37.200.000)	PENDAP ATAN ASLI DAERAH (PAD)	PENDAP ATAN ASLI DAERAH (PAD)	1. 1 tahun	935.055.450	Badan Kepegawaian dan Pengembangan Sumberdaya Manusia	
5.3.2.2.0 1.2	Penyusunan Rencana Kebutuhan, Jenis dan Jumlah Jabatan untuk Pelaksanaan Pengadaan ASN	1. Waktu Penyusunan Rencana Kebutuhan Jenis dan Jumlah Jabatan Untuk Pelaksanaan Pengadaan ASN	1. Waktu Penyusunan Rencana Kebutuhan Jenis dan Jumlah Jabatan Untuk Pelaksanaan Pengadaan ASN	Masyarakat, Semua ASN	Masyarakat, Semua ASN	Kab. Tapin	Kab. Tapin	1. 12 bulan	1. 12 bulan	3.300.000	3.300.000	0	PENDAP ATAN ASLI DAERAH (PAD)	PENDAP ATAN ASLI DAERAH (PAD)	1. 12 bulan	3.465.000	Badan Kepegawaian dan Pengembangan Sumberdaya Manusia	
5.3.2.2.0 1.3	Koordinasi dan Fasilitas Pengadaan PNS dan PPPK	1. Waktu Pelaksanaan Penyusunan Analisis Kebutuhan Formasi dan Pelaksanaan Pengadaan ASN	1. Waktu Pelaksanaan Penyusunan Analisis Kebutuhan Formasi dan Pelaksanaan Pengadaan ASN	Masyarakat, Semua ASN	Masyarakat, Semua ASN	Kab. Tapin	Kab. Tapin	1. 12 bulan	1. 12 bulan	743.715.000	740.115.000	(- 3.600.000)	PENDAP ATAN ASLI DAERAH (PAD)	PENDAP ATAN ASLI DAERAH (PAD)	1. 12 bulan	777.120.750	Badan Kepegawaian dan Pengembangan Sumberdaya Manusia	
5.3.2.2.0 1.5	Perumusan Bahan Kebijakan Pemberhentian ASN	1. Waktu Pelaksanaan Penyelesaian Pemberhentian dan Pemberian Pensiun	1. Waktu Pelaksanaan Penyelesaian Pemberhentian dan Pemberian Pensiun	Masyarakat, Semua ASN	Masyarakat, Semua ASN	Kab. Tapin	Kab. Tapin	1. 12 bulan	1. 12 bulan	52.232.000	52.232.000	0	PENDAP ATAN ASLI DAERAH (PAD)	PENDAP ATAN ASLI DAERAH (PAD)	1. 12 bulan	54.843.600	Badan Kepegawaian dan Pengembangan Sumberdaya Manusia	
5.3.2.2.0 1.8	Fasilitasi Lembaga Profesi ASN	1. Waktu Pelaksanaan Fasilitasi Kelembagaan Profesi ASN (KORPRI dan Lembaga Profesi ASN Lainnya)	1. Waktu Pelaksanaan Fasilitasi Kelembagaan Profesi ASN (KORPRI dan Lembaga Profesi ASN Lainnya)	Masyarakat, Semua ASN	Masyarakat, Semua ASN	Kab. Tapin	Kab. Tapin	1. 12 bulan	1. 12 bulan	20.282.000	20.282.000	0	PENDAP ATAN ASLI DAERAH (PAD)	PENDAP ATAN ASLI DAERAH (PAD)	1. 12 bulan	21.296.100	Badan Kepegawaian dan Pengembangan Sumberdaya Manusia	
5.3.2.2.0 1.10	Pengelolaan Sistem Informasi Kepegawaian	1. Waktu Pelaksanaan Pengelolaan Sistem Informasi Kepegawaian	1. Waktu Pelaksanaan Pengelolaan Sistem Informasi Kepegawaian	Masyarakat, Semua ASN	Masyarakat, Semua ASN	Kab. Tapin	Kab. Tapin	1. 12 bulan	1. 12 bulan	82.700.000	52.700.000	(- 30.000.000)	PENDAP ATAN ASLI DAERAH (PAD)	PENDAP ATAN ASLI DAERAH (PAD)	1. 12 bulan	55.335.000	Badan Kepegawaian dan Pengembangan Sumberdaya Manusia	





No.	Urusan/Bidang Urusan/Program/Kegiatan/ Sub Kegiatan	Indikator Kinerja Program / Kegiatan / Sub Kegiatan		Rencana Tahun 2022											Perkiraan Maju Tahun 2023		SKPD Penanggung jawab
				Kelompok Sasaran		Lokasi		Target Capaian		Pagu Indikatif		Sumber Dana		Target Capaian	Pagu Indikatif		
				Sebelum	Sesudah	Sebelum	Sesudah	Sebelum	Sesudah	Sebelum	Sesudah	Sebelum	Sesudah				
1	2	3	4	5	6	7	8	9	10	11	12	13 = 12-11	14	15	16	17	18
5.3.2.2.0 1.11	Pengelolaan Data Kepegawaian	1. Waktu Pelaksanaan Pengelolaan Data Kepegawaian	1. Waktu Pelaksanaan Pengelolaan Data Kepegawaian	Masyarakat, Semua ASN	Masyarakat, Semua ASN	Kab. Tapin	Kab. Tapin	1. 12 bulan	1. 12 bulan	25.500.000	21.900.000	(- 3.600.000)	PENDAP ATAN ASLI DAERAH (PAD)	PENDAP ATAN ASLI DAERAH (PAD)	1. 12 bulan	22.995.000	Badan Kepegawaian dan Pengembangan Sumberdaya Manusia
5.3.2.2.0 2	Mutasi dan Promosi ASN	1. Terbitnya SK Mutasi dan Promosi ASN	1. Terbitnya SK Mutasi dan Promosi ASN	Masyarakat, Semua ASN	Masyarakat, Semua ASN	Kab. Tapin	Kab. Tapin	1. 1 Tahun	1. 1 Tahun	574.261.700	570.661.700	(- 3.600.000)	PENDAP ATAN ASLI DAERAH (PAD)	PENDAP ATAN ASLI DAERAH (PAD)	1. 1 Tahun	599.194.785	Badan Kepegawaian dan Pengembangan Sumberdaya Manusia
5.3.2.2.0 2.1	Pengelolaan Mutasi ASN	1. Waktu Pelaksanaan Pembuatan SK Mutasi ASN	1. Waktu Pelaksanaan Pembuatan SK Mutasi ASN	Masyarakat, Semua ASN	Masyarakat, Semua ASN	Kab. Tapin	Kab. Tapin	1. 12 bulan	1. 12 bulan	3.580.000	3.580.000	0	PENDAP ATAN ASLI DAERAH (PAD)	PENDAP ATAN ASLI DAERAH (PAD)	1. 12 bulan	3.759.000	Badan Kepegawaian dan Pengembangan Sumberdaya Manusia
5.3.2.2.0 2.2	Pengelolaan Kenaikan Pangkat ASN	1. Waktu Pelaksanaan Penyelesaian Penempatan Pengangkatan dan Kepangkatan	1. Waktu Pelaksanaan Penyelesaian Penempatan Pengangkatan dan Kepangkatan	Masyarakat, Semua ASN	Masyarakat, Semua ASN	Kab. Tapin	Kab. Tapin	1. 12 bulan	1. 12 bulan	129.999.800	126.399.800	(- 3.600.000)	PENDAP ATAN ASLI DAERAH (PAD)	PENDAP ATAN ASLI DAERAH (PAD)	1. 12 bulan	132.719.790	Badan Kepegawaian dan Pengembangan Sumberdaya Manusia
5.3.2.2.0 2.3	Pengelolaan Promosi ASN	1. Waktu Pelaksanaan Pengembangan Karier dan Promosi ASN	1. Waktu Pelaksanaan Pengembangan Karier dan Promosi ASN	Masyarakat, Semua ASN	Masyarakat, Semua ASN	Kab. Tapin	Kab. Tapin	1. 12 bulan	1. 12 bulan	440.681.900	440.681.900	0	PENDAP ATAN ASLI DAERAH (PAD)	PENDAP ATAN ASLI DAERAH (PAD)	1. 12 bulan	462.715.995	Badan Kepegawaian dan Pengembangan Sumberdaya Manusia
5.3.2.2.0 3	Pengembangan Kompetensi ASN	1. Terlaksananya Kegiatan Pengembangan Kompetensi Bagi ASN Kab. Tapin	1. Terlaksananya Kegiatan Pengembangan Kompetensi Bagi ASN Kab. Tapin	Masyarakat, Semua ASN	Masyarakat, Semua ASN	Kab. Tapin	Kab. Tapin	1. 12 bulan	1. 12 bulan	1.706.262.900	1.164.362.900	(- 541.900.000)	PENDAP ATAN ASLI DAERAH (PAD)	PENDAP ATAN ASLI DAERAH (PAD)	1. 12 bulan	1.222.581.045	Badan Kepegawaian dan Pengembangan Sumberdaya Manusia
5.3.2.2.0 3.1	Peningkatan Kapasitas Kinerja ASN	1. Waktu Pelaksanaan Peningkatan Kapasitas ASN	1. Waktu Pelaksanaan Peningkatan Kapasitas ASN	Masyarakat, Semua ASN	Masyarakat, Semua ASN	Kab. Tapin	Kab. Tapin	1. 12 bulan	1. 12 bulan	82.775.000	58.775.000	(- 24.000.000)	PENDAP ATAN ASLI DAERAH (PAD)	PENDAP ATAN ASLI DAERAH (PAD)	1. 12 bulan	61.713.750	Badan Kepegawaian dan Pengembangan Sumberdaya Manusia
5.3.2.2.0 3.4	Pengelolaan Pendidikan Lanjutan ASN	1. Waktu Pelaksanaan Pendidikan Lanjutan ASN	1. Waktu Pelaksanaan Pendidikan Lanjutan ASN	Masyarakat, Semua ASN	Masyarakat, Semua ASN	Kab. Tapin	Kab. Tapin	1. 12 bulan	1. 12 bulan	100.900.000	100.900.000	0	PENDAP ATAN ASLI DAERAH (PAD)	PENDAP ATAN ASLI DAERAH (PAD)	1. 12 bulan	105.945.000	Badan Kepegawaian dan Pengembangan Sumberdaya Manusia
5.3.2.2.0 3.5	Koordinasi dan Kerjasama Pelaksanaan Diklat	1. Waktu Pelaksanaan Koordinasi dan Kerjasama Pelaksanaan Diklat	1. Waktu Pelaksanaan Koordinasi dan Kerjasama Pelaksanaan Diklat	Masyarakat, Semua ASN	Masyarakat, Semua ASN	Kab. Tapin	Kab. Tapin	1. 12 bulan	1. 12 bulan	1.503.888.000	985.988.000	(- 517.900.000)	PENDAP ATAN ASLI DAERAH (PAD)	PENDAP ATAN ASLI DAERAH (PAD)	1. 12 bulan	1.035.287.400	Badan Kepegawaian dan Pengembangan Sumberdaya Manusia
5.3.2.2.0 3.14	Fasilitasi Pengembangan Karir dalam Jabatan Fungsional	1. Waktu Pelaksanaan Pengelolaan Karier dalam Jabatan Fungsional	1. Waktu Pelaksanaan Pengelolaan Karier dalam Jabatan Fungsional	Masyarakat, Semua ASN	Masyarakat, Semua ASN	Kab. Tapin	Kab. Tapin	1. 12 bulan	1. 12 bulan	18.699.900	18.699.900	0	PENDAP ATAN ASLI DAERAH (PAD)	PENDAP ATAN ASLI DAERAH (PAD)	1. 12 bulan	19.634.895	Badan Kepegawaian dan Pengembangan Sumberdaya Manusia
5.3.2.2.0 4	Penilaian dan Evaluasi Kinerja Aparatur	1. Terlaksananya Kegiatan Penilaian dan Evaluasi Kinerja Aparatur	1. Terlaksananya Kegiatan Penilaian dan Evaluasi Kinerja Aparatur	Masyarakat, Semua ASN	Masyarakat, Semua ASN	Kab. Tapin	Kab. Tapin	1. 12 bulan	1. 12 bulan	340.715.000	340.715.000	0	PENDAP ATAN ASLI DAERAH (PAD)	PENDAP ATAN ASLI DAERAH (PAD)	1. 12 bulan	357.750.750	Badan Kepegawaian dan Pengembangan Sumberdaya Manusia



No.	Urusan/Bidang Urusan/Program/Kegiatan/ Sub Kegiatan	Indikator Kinerja Program / Kegiatan / Sub Kegiatan		Rencana Tahun 2022												Perkiraan Maju Tahun 2023		SKPD Penanggung jawab
				Kelompok Sasaran		Lokasi		Target Capaian		Pagu Indikatif		Sumber Dana		Target Capaian	Pagu Indikatif			
				Sebelum	Sesudah	Sebelum	Sesudah	Sebelum	Sesudah	Sebelum	Sesudah	Sebelum	Sesudah					
1	2	3	4	5	6	7	8	9	10	11	12	13 = 12-11	14	15	16	17	18	
5.3.2.2.0 4.2	Pelaksanaan Penilaian dan Evaluasi Kinerja Aparatur	1. Waktu Pelaksanaan Pengembangan Penilaian Kinerja ASN	1. Waktu Pelaksanaan Penilaian Kinerja ASN	Masyarakat, Semua ASN	Masyarakat, Semua ASN	Kab. Tapin	Kab. Tapin	1. 12 bulan	1. 12 bulan	172.390.000	172.390.000	0	PENDAP ATAN ASLI DAERAH (PAD)	PENDAP ATAN ASLI DAERAH (PAD)	1. 12 bulan	181.009.500	Badan Kepegawaian dan Pengembangan Sumberdaya Manusia	
5.3.2.2.0 4.4	Pengelolaan Pemberian Penghargaan Bagi Pegawai	1. Waktu Pelaksanaan Penegakkan Disiplin Pemberian Penghargaan dan Perlindungan ASN	1. Waktu Pelaksanaan Penegakkan Disiplin Pemberian Penghargaan dan Perlindungan ASN	Masyarakat, Semua ASN	Masyarakat, Semua ASN	Kab. Tapin	Kab. Tapin	1. 12 bulan	1. 12 bulan	16.075.000	16.075.000	0	PENDAP ATAN ASLI DAERAH (PAD)	PENDAP ATAN ASLI DAERAH (PAD)	1. 12 bulan	16.878.750	Badan Kepegawaian dan Pengembangan Sumberdaya Manusia	
5.3.2.2.0 4.7	Pembinaan Disiplin ASN	1. Waktu Pelaksanaan Pembinaan Disiplin ASN	1. Waktu Pelaksanaan Pembinaan Disiplin ASN	Masyarakat, Semua ASN	Masyarakat, Semua ASN	Kab. Tapin	Kab. Tapin	1. 12 bulan	1. 12 bulan	152.250.000	152.250.000	0	PENDAP ATAN ASLI DAERAH (PAD)	PENDAP ATAN ASLI DAERAH (PAD)	1. 12 bulan	159.862.500	Badan Kepegawaian dan Pengembangan Sumberdaya Manusia	
5.4	Pendidikan dan Pelatihan																	
5.4.2	Program Pengembangan Sumber Daya Manusia	1. Nilai Indeks Profesionalitas ASN	1. Nilai Indeks Profesionalitas ASN					1. 75%	1. 75%	517.710.000	517.710.000	0				543.595.500		
5.4.2.2.0 2	Sertifikasi, Kelembagaan, Pengembangan Kompetensi Manajerial dan Fungsional	1. Terselenggaranya Pengembangan Kompetensi Bagi ASN KAB. TAPIN	1. Terselenggaranya Pengembangan Kompetensi Bagi ASN KAB. TAPIN	Masyarakat, Semua ASN	Masyarakat, Semua ASN	Kab. Tapin	Kab. Tapin	1. 12 bulan	1. 12 bulan	517.710.000	517.710.000	0	PENDAP ATAN ASLI DAERAH (PAD)	PENDAP ATAN ASLI DAERAH (PAD)	1. 12 bulan	543.595.500	Badan Kepegawaian dan Pengembangan Sumberdaya Manusia	
5.4.2.2.0 2.7	Penyelenggaraan Pengembangan Kompetensi bagi Pimpinan Daerah, Jabatan Pimpinan Tinggi, Jabatan Fungsional, Kepemimpinan, dan Prajabatan	1. Waktu Penyelenggaraan Pengembangan Kompetensi bagi Pimpinan Daerah Jabatan Pimpinan Tinggi Jabatan Fungsional Kepemimpinan dan Prajabatan	1. Waktu Penyelenggaraan Pengembangan Kompetensi bagi Pimpinan Daerah Jabatan Pimpinan Tinggi Jabatan Fungsional Kepemimpinan dan Prajabatan	Masyarakat, Semua ASN	Masyarakat, Semua ASN	Kab. Tapin	Kab. Tapin	1. 12 bulan	1. 12 bulan	517.710.000	517.710.000	0	PENDAP ATAN ASLI DAERAH (PAD)	PENDAP ATAN ASLI DAERAH (PAD)	1. 12 bulan	543.595.500	Badan Kepegawaian dan Pengembangan Sumberdaya Manusia	
	Sekretariat DPRD									49.805.990.873	49.855.990.873	50.000.000				52.348.790.417		
4	UNSUR PENDUKUNG URUSAN PEMERINTAHAN																	
4.2	Sekretariat DPRD																	
4.2.1	Program Penunjang Urusan Pemerintahan Daerah Kabupaten/Kota	1. Terlaksananya Perencanaan, Penganggaran, dan Evaluasi Kinerja Perangkat Daerah 2. Terlaksananya Administrasi Keuangan Perangkat Daerah 3. Terpenuhiya Administrasi Umum Perangkat Daerah 4. Tersedianya Barang Milik Daerah Penunjang Urusan Pemerintah Daerah 5. Terlaksananya Jasa Penunjang Urusan Pemerintahan Daerah 6. Terpeliharanya Barang Milik Daerah Penunjang Urusan Pemerintahan Daerah 7. Terpenuhiya Keuangan dan Kesejahteraan DPRD 8. Terlaksananya Penataan Organisasi/Pergantian antarwaktu	1. Terlaksananya Perencanaan, Penganggaran, dan Evaluasi Kinerja Perangkat Daerah 2. Terlaksananya Administrasi Keuangan Perangkat Daerah 3. Terpenuhiya Administrasi Umum Perangkat Daerah 4. Tersedianya Barang Milik Daerah Penunjang Urusan Pemerintah Daerah 5. Terlaksananya Jasa Penunjang Urusan Pemerintahan Daerah 6. Terpeliharanya Barang Milik Daerah Penunjang Urusan Pemerintahan Daerah 7. Terpenuhiya Keuangan dan Kesejahteraan DPRD 8. Terlaksananya Penataan Organisasi/Pergantian antarwaktu					1. 12 Bulan	1. 12 Bulan									
4.2.1.2.0 1	Perencanaan, Penganggaran, dan Evaluasi Kinerja Perangkat Daerah	1. Persentase Terlaksananya penyusunan anggaran dan laporan capaian dan ikhtisar realisasi kinerja SKPD tepat waktu	1. Persentase Terlaksananya penyusunan anggaran dan laporan capaian dan ikhtisar realisasi kinerja SKPD tepat waktu	Masyarakat, Semua ASN	Masyarakat, Semua ASN	Kab. Tapin	Kab. Tapin	1. 100%	1. 100%	89.400.000	89.400.000	0	PENDAP ATAN ASLI DAERAH (PAD)	PENDAP ATAN ASLI DAERAH (PAD)	1. 100%	93.870.000	Sekretariat DPRD	



No.	Urusan/Bidang Urusan/Program/Kegiatan/ Sub Kegiatan	Indikator Kinerja Program / Kegiatan / Sub Kegiatan		Rencana Tahun 2022												Perkiraan Maju Tahun 2023		SKPD Penanggung jawab
				Kelompok Sasaran		Lokasi		Target Capaian		Pagu Indikatif		Sumber Dana		Target Capaian	Pagu Indikatif			
		Sebelum	Sesudah	Sebelum	Sesudah	Sebelum	Sesudah	Sebelum	Sesudah	Sebelum	Sesudah	16	17					
1	2	3	4	5	6	7	8	9	10	11	12	13 = 12-11	14	15	16	17	18	
4.2.1.2.0 1.6	Koordinasi dan Penyusunan Laporan Capaian Kinerja dan Ikhtisar Realisasi Kinerja SKPD	1. Terlaksananya Koordinasi dan Penyusunan Laporan Capaian Kinerja dan Ikhtisar Realisasi Kinerja SKPD	1. Terlaksananya Koordinasi dan Penyusunan Laporan Capaian Kinerja dan Ikhtisar Realisasi Kinerja SKPD	Masyarakat, Semua ASN	Masyarakat, Semua ASN	Kab. Tapin	Kab. Tapin	1. 15 Dokumen	1. 15 Dokumen	89.400.000	89.400.000	0	PENDAP ATAN ASLI DAERAH (PAD)	PENDAP ATAN ASLI DAERAH (PAD)	1. 15 Dokumen	93.870.000	Sekretariat DPRD	
4.2.1.2.0 2	Administrasi Keuangan Perangkat Daerah	1. Persentase Terlaksananya administrasi penyediaan gaji & Tunjangan ASN dan pelaporan Keuangan	1. Persentase Terlaksananya administrasi penyediaan gaji & Tunjangan ASN dan pelaporan Keuangan	Masyarakat, Semua ASN	Masyarakat, Semua ASN	Kab. Tapin	Kab. Tapin	1. 100%	1. 100%	5.454.700.369	5.454.700.369	0	PENDAP ATAN ASLI DAERAH (PAD)	PENDAP ATAN ASLI DAERAH (PAD)	1. 100%	5.727.435.387	Sekretariat DPRD	
4.2.1.2.0 2.1	Penyediaan Gaji dan Tunjangan ASN	1. Terlaksananya Penyediaan Gaji dan Tunjangan ASN	1. Terlaksananya Penyediaan Gaji dan Tunjangan ASN	Masyarakat, Semua ASN	Masyarakat, Semua ASN	Kab. Tapin	Kab. Tapin	1. 12 Bulan	1. 12 Bulan	5.265.700.369	5.265.700.369	0	PENDAP ATAN ASLI DAERAH (PAD)	PENDAP ATAN ASLI DAERAH (PAD)	1. 12 Bulan	5.528.985.387	Sekretariat DPRD	
4.2.1.2.0 2.4	Koordinasi dan Pelaksanaan Akuntansi SKPD	1. Terlaksananya Koordinasi dan Pelaksanaan Akuntansi SKPD	1. Terlaksananya Koordinasi dan Pelaksanaan Akuntansi SKPD	Masyarakat, Semua ASN	Masyarakat, Semua ASN	Kab. Tapin	Kab. Tapin	1. 12 Bulan	1. 12 Bulan	103.800.000	103.800.000	0	PENDAP ATAN ASLI DAERAH (PAD)	PENDAP ATAN ASLI DAERAH (PAD)	1. 12 Bulan	108.990.000	Sekretariat DPRD	
4.2.1.2.0 2.5	Koordinasi dan Penyusunan Laporan Keuangan Akhir Tahun SKPD	1. Terlaksananya Koordinasi dan Penyusunan Laporan Keuangan Akhir Tahun SKPD	1. Terlaksananya Koordinasi dan Penyusunan Laporan Keuangan Akhir Tahun SKPD	Masyarakat, Semua ASN	Masyarakat, Semua ASN	Kab. Tapin	Kab. Tapin	1. 1 Dokumen	1. 1 Dokumen	3.000.000	3.000.000	0	PENDAP ATAN ASLI DAERAH (PAD)	PENDAP ATAN ASLI DAERAH (PAD)	1. 1 Dokumen	3.150.000	Sekretariat DPRD	
4.2.1.2.0 2.7	Koordinasi dan Penyusunan Laporan Keuangan Bulanan/Triwulanan/Semesteran SKPD	1. Terlaksananya Koordinasi dan Penyusunan Laporan Keuangan Bulanan/Triwulanan/Semesteran SKPD	1. Terlaksananya Koordinasi dan Penyusunan Laporan Keuangan Bulanan/Triwulanan/Semesteran SKPD	Masyarakat, Semua ASN	Masyarakat, Semua ASN	Kab. Tapin	Kab. Tapin	1. 12 Bulan	1. 12 Bulan	82.200.000	82.200.000	0	PENDAP ATAN ASLI DAERAH (PAD)	PENDAP ATAN ASLI DAERAH (PAD)	1. 12 Bulan	86.310.000	Sekretariat DPRD	
4.2.1.2.0 6	Administrasi Umum Perangkat Daerah	1. Persentase Terlaksananya penyediaan administrasi umum perangkat daerah	1. Persentase Terlaksananya penyediaan administrasi umum perangkat daerah	Masyarakat, Semua ASN	Masyarakat, Semua ASN	Kab. Tapin	Kab. Tapin	1. 100%	1. 100%	4.502.459.800	4.562.756.239	60.296.439	PENDAP ATAN ASLI DAERAH (PAD)	PENDAP ATAN ASLI DAERAH (PAD)	1. 100%	4.790.894.051	Sekretariat DPRD	
4.2.1.2.0 6.1	Penyediaan Komponen Instalasi Listrik/Penerangan Bangunan Kantor	1. Terlaksananya Penyediaan Komponen Instalasi Listrik/Penerangan Bangunan Kantor	1. Terlaksananya Penyediaan Komponen Instalasi Listrik/Penerangan Bangunan Kantor	Masyarakat, Semua ASN	Masyarakat, Semua ASN	Kab. Tapin	Kab. Tapin	1. 12 Bulan	1. 12 Bulan	32.581.500	32.581.500	0	PENDAP ATAN ASLI DAERAH (PAD)	PENDAP ATAN ASLI DAERAH (PAD)	1. 12 Bulan	34.210.575	Sekretariat DPRD	
4.2.1.2.0 6.2	Penyediaan Peralatan dan Perlengkapan Kantor	1. Terlaksananya Penyediaan Peralatan dan Perlengkapan Kantor	1. Terlaksananya Penyediaan Peralatan dan Perlengkapan Kantor	Masyarakat, Semua ASN	Masyarakat, Semua ASN	Kab. Tapin	Kab. Tapin	1. 12 Bulan	1. 12 Bulan	62.107.800	62.107.800	0	PENDAP ATAN ASLI DAERAH (PAD)	PENDAP ATAN ASLI DAERAH (PAD)	1. 12 Bulan	65.213.190	Sekretariat DPRD	
4.2.1.2.0 6.4	Penyediaan Bahan Logistik Kantor	1. Terlaksananya Penyediaan Bahan Logistik Kantor	1. Terlaksananya Penyediaan Bahan Logistik Kantor	Masyarakat, Semua ASN	Masyarakat, Semua ASN	Kab. Tapin	Kab. Tapin	1. 12 Bulan	1. 12 Bulan	187.972.400	228.768.839	40.796.439	PENDAP ATAN ASLI DAERAH (PAD)	PENDAP ATAN ASLI DAERAH (PAD)	1. 12 Bulan	240.207.281	Sekretariat DPRD	
4.2.1.2.0 6.5	Penyediaan Barang Cetak dan Penggandaan	1. Terlaksananya Penyediaan Barang Cetak dan Penggandaan	1. Terlaksananya Penyediaan Barang Cetak dan Penggandaan	Masyarakat, Semua ASN	Masyarakat, Semua ASN	Kab. Tapin	Kab. Tapin	1. 12 Bulan	1. 12 Bulan	81.924.600	91.924.600	10.000.000	PENDAP ATAN ASLI DAERAH (PAD)	PENDAP ATAN ASLI DAERAH (PAD)	1. 12 Bulan	96.520.830	Sekretariat DPRD	
4.2.1.2.0 6.6	Penyediaan Bahan Bacaan dan Peraturan Perundang-undangan	1. Terlaksananya Penyediaan Bahan Bacaan dan Peraturan Perundang-undangan	1. Terlaksananya Penyediaan Bahan Bacaan dan Peraturan Perundang-undangan	Masyarakat, Semua ASN	Masyarakat, Semua ASN	Kab. Tapin	Kab. Tapin	1. 12 Bulan	1. 12 Bulan	126.000.000	126.000.000	0	PENDAP ATAN ASLI DAERAH (PAD)	PENDAP ATAN ASLI DAERAH (PAD)	1. 12 Bulan	132.300.000	Sekretariat DPRD	
4.2.1.2.0 6.7	Penyediaan Bahan/Material	1. Terlaksananya Penyediaan Bahan/Material	1. Terlaksananya Penyediaan Bahan/Material	Masyarakat, Semua ASN	Masyarakat, Semua ASN	Kab. Tapin	Kab. Tapin	1. 1 Kali	1. 1 Kali	17.615.500	17.615.500	0	PENDAP ATAN ASLI DAERAH (PAD)	PENDAP ATAN ASLI DAERAH (PAD)	1. 1 Kali	18.496.275	Sekretariat DPRD	
4.2.1.2.0 6.8	Fasilitasi Kunjungan Tamu	1. Terlaksananya Fasilitasi Kunjungan Tamu	1. Terlaksananya Fasilitasi Kunjungan Tamu	Masyarakat, Semua ASN	Masyarakat, Semua ASN	Kab. Tapin	Kab. Tapin	1. 12 Bulan	1. 12 Bulan	87.450.000	87.450.000	0	PENDAP ATAN ASLI DAERAH (PAD)	PENDAP ATAN ASLI DAERAH (PAD)	1. 12 Bulan	91.822.500	Sekretariat DPRD	
4.2.1.2.0 6.9	Penyelenggaraan Rapat Koordinasi dan Konsultasi SKPD	1. Terlaksananya Penyelenggaraan Rapat Koordinasi dan Konsultasi SKPD	1. Terlaksananya Penyelenggaraan Rapat Koordinasi dan Konsultasi SKPD	Masyarakat, Semua ASN	Masyarakat, Semua ASN	Kab. Tapin	Kab. Tapin	1. 12 Bulan	1. 12 Bulan	3.906.808.000	3.916.308.000	9.500.000	PENDAP ATAN ASLI DAERAH (PAD)	PENDAP ATAN ASLI DAERAH (PAD)	1. 12 Bulan	4.112.123.400	Sekretariat DPRD	



No.	Urusan/Bidang Urusan/Program/Kegiatan/ Sub Kegiatan	Indikator Kinerja Program / Kegiatan / Sub Kegiatan		Rencana Tahun 2022												Perkiraan Maju Tahun 2023		SKPD Penanggung jawab
				Kelompok Sasaran		Lokasi		Target Capaian		Pagu Indikatif		Sumber Dana		Target Capaian	Pagu Indikatif			
		Sebelum	Sesudah	Sebelum	Sesudah	Sebelum	Sesudah	Sebelum	Sesudah	Sebelum	Sesudah	13 = 12-11	14			15		
4.2.1.2.07	Pengadaan Barang Milik Daerah Penunjang Urusan Pemerintah Daerah	1. Persentase pengadaan barang milik daerah yang dilakukan sesuai kebutuhan	1. Persentase pengadaan barang milik daerah yang dilakukan sesuai kebutuhan	Masyarakat, Semua ASN	Masyarakat, Semua ASN	Kab. Tapin	Kab. Tapin	1. 100%	1. 100%	1.065.180.000	1.075.180.000	10.000.000	PENDAP ATAN ASLI DAERAH (PAD)	PENDAP ATAN ASLI DAERAH (PAD)	1. 100%	1.128.939.000	Sekretariat DPRD	
4.2.1.2.07.6	Pengadaan Peralatan dan Mesin Lainnya	1. Terlaksananya Pengadaan Peralatan dan Mesin Lainnya	1. Terlaksananya Pengadaan Peralatan dan Mesin Lainnya	Masyarakat, Semua ASN	Masyarakat, Semua ASN	Kab. Tapin	Kab. Tapin	1. 3 Paket	1. 3 Paket	575.180.000	625.180.000	50.000.000	PENDAP ATAN ASLI DAERAH (PAD)	PENDAP ATAN ASLI DAERAH (PAD)	1. 3 Paket	656.439.000	Sekretariat DPRD	
4.2.1.2.07.10	Pengadaan Sarana dan Prasarana Gedung Kantor atau Bangunan Lainnya	1. Terlaksananya Pengadaan Sarana dan Prasarana Gedung Kantor atau Bangunan Lainnya	1. Terlaksananya Pengadaan Sarana dan Prasarana Gedung Kantor atau Bangunan Lainnya	Masyarakat, Semua ASN	Masyarakat, Semua ASN	Kab. Tapin	Kab. Tapin	1. 1 Dokumen	1. 1 Dokumen	490.000.000	450.000.000	(-40.000.000)	PENDAP ATAN ASLI DAERAH (PAD)	PENDAP ATAN ASLI DAERAH (PAD)	1. 1 Dokumen	472.500.000	Sekretariat DPRD	
4.2.1.2.08	Penyediaan Jasa Penunjang Urusan Pemerintahan Daerah	1. Persentase Terlaksananya penyediaan jasa penunjang urusan pemerintah daerah	1. Persentase Terlaksananya penyediaan jasa penunjang urusan pemerintah daerah	Masyarakat, Semua ASN	Masyarakat, Semua ASN	Kab. Tapin	Kab. Tapin	1. 100%	1. 100%	411.200.000	411.200.000	0	PENDAP ATAN ASLI DAERAH (PAD)	PENDAP ATAN ASLI DAERAH (PAD)	1. 100%	431.760.000	Sekretariat DPRD	
4.2.1.2.08.1	Penyediaan Jasa Surat Menyurat	1. Terlaksananya Penyediaan Jasa Surat Menyurat	1. Terlaksananya Penyediaan Jasa Surat Menyurat	Masyarakat, Semua ASN	Masyarakat, Semua ASN	Kab. Tapin	Kab. Tapin	1. 12 Bulan	1. 12 Bulan	11.600.000	11.600.000	0	PENDAP ATAN ASLI DAERAH (PAD)	PENDAP ATAN ASLI DAERAH (PAD)	1. 12 Bulan	12.180.000	Sekretariat DPRD	
4.2.1.2.08.2	Penyediaan Jasa Komunikasi, Sumber Daya Air dan Listrik	1. Terlaksananya Penyediaan Jasa Komunikasi Sumber Daya Air dan Listrik	1. Terlaksananya Penyediaan Jasa Komunikasi Sumber Daya Air dan Listrik	Masyarakat, Semua ASN	Masyarakat, Semua ASN	Kab. Tapin	Kab. Tapin	1. 12 Bulan	1. 12 Bulan	198.000.000	198.000.000	0	PENDAP ATAN ASLI DAERAH (PAD)	PENDAP ATAN ASLI DAERAH (PAD)	1. 12 Bulan	207.900.000	Sekretariat DPRD	
4.2.1.2.08.4	Penyediaan Jasa Pelayanan Umum Kantor	1. Terlaksananya Penyediaan Jasa Pelayanan Umum Kantor	1. Terlaksananya Penyediaan Jasa Pelayanan Umum Kantor	Masyarakat, Semua ASN	Masyarakat, Semua ASN	Kab. Tapin	Kab. Tapin	1. 12 Bulan	1. 12 Bulan	201.600.000	201.600.000	0	PENDAP ATAN ASLI DAERAH (PAD)	PENDAP ATAN ASLI DAERAH (PAD)	1. 12 Bulan	211.680.000	Sekretariat DPRD	
4.2.1.2.09	Pemeliharaan Barang Milik Daerah Penunjang Urusan Pemerintahan Daerah	1. Persentase Terpeliharanya Barang Milik Daerah Penunjang Urusan Pemerintahan Daerah	1. Persentase Terpeliharanya Barang Milik Daerah Penunjang Urusan Pemerintahan Daerah	Masyarakat, Semua ASN	Masyarakat, Semua ASN	Kab. Tapin	Kab. Tapin	1. 100%	1. 100%	2.045.986.504	2.060.465.065	14.478.561	PENDAP ATAN ASLI DAERAH (PAD)	PENDAP ATAN ASLI DAERAH (PAD)	1. 100%	2.163.488.318	Sekretariat DPRD	
4.2.1.2.09.1	Penyediaan Jasa Pemeliharaan, Biaya Pemeliharaan, dan Pajak Kendaraan Perorangan Dinas atau Kendaraan Dinas Jabatan	1. Terlaksananya Penyediaan Jasa Pemeliharaan dan Pajak Kendaraan Perorangan Dinas atau Kendaraan Dinas Jabatan	1. Terlaksananya Penyediaan Jasa Pemeliharaan dan Pajak Kendaraan Perorangan Dinas atau Kendaraan Dinas Jabatan	Masyarakat, Semua ASN	Masyarakat, Semua ASN	Kab. Tapin	Kab. Tapin	1. 12 Bulan	1. 12 Bulan	327.993.800	327.993.800	0	PENDAP ATAN ASLI DAERAH (PAD)	PENDAP ATAN ASLI DAERAH (PAD)	1. 12 Bulan	344.393.490	Sekretariat DPRD	
4.2.1.2.09.2	Penyediaan Jasa Pemeliharaan, Biaya Pemeliharaan, Pajak dan Perizinan Kendaraan Dinas Operasional atau Lapangan	1. Terlaksananya Penyediaan Jasa Pemeliharaan Pajak dan Perizinan Kendaraan Dinas Operasional atau Lapangan	1. Terlaksananya Penyediaan Jasa Pemeliharaan Pajak dan Perizinan Kendaraan Dinas Operasional atau Lapangan	Masyarakat, Semua ASN	Masyarakat, Semua ASN	Kab. Tapin	Kab. Tapin	1. 12 Bulan	1. 12 Bulan	185.851.600	205.851.600	20.000.000	PENDAP ATAN ASLI DAERAH (PAD)	PENDAP ATAN ASLI DAERAH (PAD)	1. 12 Bulan	216.144.180	Sekretariat DPRD	
4.2.1.2.09.6	Pemeliharaan Peralatan dan Mesin Lainnya	1. Terlaksananya Pemeliharaan Peralatan dan Mesin Lainnya	1. Terlaksananya Pemeliharaan Peralatan dan Mesin Lainnya	Masyarakat, Semua ASN	Masyarakat, Semua ASN	Kab. Tapin	Kab. Tapin	1. 12 Bulan	1. 12 Bulan	43.643.200	23.643.200	(-20.000.000)	PENDAP ATAN ASLI DAERAH (PAD)	PENDAP ATAN ASLI DAERAH (PAD)	1. 12 Bulan	24.825.360	Sekretariat DPRD	
4.2.1.2.09.9	Pemeliharaan/Rehabilitasi Gedung Kantor dan Bangunan Lainnya	1. Terlaksananya Pemeliharaan/Rehabilitasi Gedung Kantor dan Bangunan Lainnya	1. Terlaksananya Pemeliharaan/Rehabilitasi Gedung Kantor dan Bangunan Lainnya	Masyarakat, Semua ASN	Masyarakat, Semua ASN	Kab. Tapin	Kab. Tapin	1. 12 Bulan	1. 12 Bulan	1.488.497.904	1.502.976.465	14.478.561	PENDAP ATAN ASLI DAERAH (PAD)	PENDAP ATAN ASLI DAERAH (PAD)	1. 12 Bulan	1.578.125.288	Sekretariat DPRD	
4.2.1.2.13	Penataan Organisasi	1. SKPD yg melaksanakan penataan kelembagaan sesuai standar	1. SKPD yg melaksanakan penataan kelembagaan sesuai standar	Masyarakat, Semua ASN	Masyarakat, Semua ASN	Kab. Tapin	Kab. Tapin	1. 45 SKPD	1. 45 SKPD	61.950.000	61.950.000	0	PENDAP ATAN ASLI DAERAH (PAD)	PENDAP ATAN ASLI DAERAH (PAD)	1. 45 SKPD	65.047.500	Sekretariat DPRD	
4.2.1.2.13.2	Fasilitasi Pelayanan Publik dan Tata Laksana	1. Terlaksananya Fasilitasi Pelayanan Publik dan Tata Laksana	1. Terlaksananya Fasilitasi Pelayanan Publik dan Tata Laksana	Masyarakat, Semua ASN	Masyarakat, Semua ASN	Kab. Tapin	Kab. Tapin	1. 2 Kali	1. 2 Kali	61.950.000	61.950.000	0	PENDAP ATAN ASLI DAERAH (PAD)	PENDAP ATAN ASLI DAERAH (PAD)	1. 2 Kali	65.047.500	Sekretariat DPRD	
4.2.1.2.15	Layanan Keuangan dan Kesejahteraan DPRD	1. Persentase Keuangan dan Kesejahteraan DPRD yang selesai tepat waktu (%)	1. Persentase Keuangan dan Kesejahteraan DPRD yang selesai tepat waktu (%)	Masyarakat, Semua ASN	Masyarakat, Semua ASN	Kab. Tapin	Kab. Tapin	1. 100%	1. 100%	16.430.792.700	16.430.792.700	0	PENDAP ATAN ASLI	PENDAP ATAN ASLI	1. 100%	17.252.332.335	Sekretariat DPRD	



No.	Urusan/Bidang Urusan/Program/Kegiatan/ Sub Kegiatan	Indikator Kinerja Program / Kegiatan / Sub Kegiatan		Rencana Tahun 2022												Perkiraan Maju Tahun 2023		SKPD Penanggung jawab
				Kelompok Sasaran		Lokasi		Target Capaian		Pagu Indikatif		Sumber Dana		Target Capaian	Pagu Indikatif			
		Sebelum	Sesudah	Sebelum	Sesudah	Sebelum	Sesudah	Sebelum	Sesudah	Sebelum	Sesudah	16	17					
1	2	3	4	5	6	7	8	9	10	11	12	13 = 12-11	14	15	16	17	18	
		2. Persentase Keuangan dan Kesejahteraan DPRD yang selesai tepat waktu (%)	2. Persentase Keuangan dan Kesejahteraan DPRD yang selesai tepat waktu (%)	ASN	ASN			2. 100%	2. 100%					DAERAH (PAD)	DAERAH (PAD)	2. 100%		
4.2.1.2.1 5.1	Penyelenggaraan Administrasi Keuangan DPRD	1. Terlaksananya Penyelenggaraan Administrasi Keuangan DPRD	1. Terlaksananya Penyelenggaraan Administrasi Keuangan DPRD	Masyarakat, Semua ASN	Masyarakat, Semua ASN	Kab. Tapin	Kab. Tapin	1. 12 Bulan	1. 12 Bulan	15.983.657.200	15.983.657.200	0		PENDAP ATAN ASLI DAERAH (PAD)	PENDAP ATAN ASLI DAERAH (PAD)	1. 12 Bulan	16.782.840.060	Sekretariat DPRD
4.2.1.2.1 5.2	Penyediaan Pakaian Dinas dan Atribut DPRD	1. Terlaksananya Penyediaan Pakaian Dinas dan Atribut DPRD	1. Terlaksananya Penyediaan Pakaian Dinas dan Atribut DPRD	Masyarakat, Semua ASN	Masyarakat, Semua ASN	Kab. Tapin	Kab. Tapin	1. 144 Stell	1. 144 Stell	372.135.500	372.135.500	0		PENDAP ATAN ASLI DAERAH (PAD)	PENDAP ATAN ASLI DAERAH (PAD)	1. 144 Stell	390.742.275	Sekretariat DPRD
4.2.1.2.1 5.3	Pelaksanaan Medical Check Up DPRD	1. Terlaksananya Pelaksanaan Medical Check Up DPRD	1. Terlaksananya Pelaksanaan Medical Check Up DPRD	Masyarakat, Semua ASN	Masyarakat, Semua ASN	Kab. Tapin	Kab. Tapin	1. 25 Orang	1. 25 Orang	75.000.000	75.000.000	0		PENDAP ATAN ASLI DAERAH (PAD)	PENDAP ATAN ASLI DAERAH (PAD)	1. 25 Orang	78.750.000	Sekretariat DPRD
4.2.2	Program Dukungan Pelaksanaan Tugas Dan Fungsi DPRD	1. Terpenuhinya Pembentukan Peraturan Daerah dan Peraturan DPRD 2. Terpenuhinya Pembahasan Kebijakan Anggaran 3. Terpenuhinya Peningkatan Kapasitas DPRD 4. Terpenuhinya Penyerapan dan Penghimpunan Aspirasi Masyarakat 5. Terpenuhinya Pembahasan Kerja Sama Daerah 6. Terpenuhinya Tugas DPRD	1. Terpenuhinya Pembentukan Peraturan Daerah dan Peraturan DPRD 2. Terpenuhinya Pembahasan Kebijakan Anggaran 3. Terpenuhinya Peningkatan Kapasitas DPRD 4. Terpenuhinya Penyerapan dan Penghimpunan Aspirasi Masyarakat 5. Terpenuhinya Pembahasan Kerja Sama Daerah 6. Terpenuhinya Tugas DPRD					1. 12 Bulan 2. 12 Bulan 3. 12 Bulan 4. 12 Bulan 5. 12 Bulan 6. 12 Bulan	1. 12 Bulan 2. 12 Bulan 3. 12 Bulan 4. 12 Bulan 5. 12 Bulan 6. 12 Bulan	19.744.321.500	19.709.546.500	(-34.775.000)					20.695.023.825	
4.2.2.2.0 1	Pembentukan Peraturan Daerah dan Peraturan DPRD	1. Persentase Pembentukan Peraturan Daerah dan Peraturan DPRD yang selesai tepat waktu	1. Persentase Pembentukan Peraturan Daerah dan Peraturan DPRD yang selesai tepat waktu	Masyarakat, Semua ASN	Masyarakat, Semua ASN	Kab. Tapin	Kab. Tapin	1. 100%	1. 100%	803.051.000	583.051.000	(-220.000.000)		PENDAP ATAN ASLI DAERAH (PAD)	PENDAP ATAN ASLI DAERAH (PAD)	1. 100%	612.203.550	Sekretariat DPRD
4.2.2.2.0 1.1	Penyusunan dan Pembahasan Program Pembentukan Peraturan Daerah	1. Terlaksananya Penyusunan dan Pembahasan Program Pembentukan Peraturan Daerah	1. Terlaksananya Penyusunan dan Pembahasan Program Pembentukan Peraturan Daerah	Masyarakat, Semua ASN	Masyarakat, Semua ASN	Kab. Tapin	Kab. Tapin	1. 12 Bulan	1. 12 Bulan	138.301.400	118.301.400	(-20.000.000)		PENDAP ATAN ASLI DAERAH (PAD)	PENDAP ATAN ASLI DAERAH (PAD)	1. 12 Bulan	124.216.470	Sekretariat DPRD
4.2.2.2.0 1.2	Pembahasan Rancangan Perda	1. Terlaksananya Pembahasan Rancangan Peraturan Daerah	1. Terlaksananya Pembahasan Rancangan Peraturan Daerah	Masyarakat, Semua ASN	Masyarakat, Semua ASN	Kab. Tapin	Kab. Tapin	1. 12 Bulan	1. 12 Bulan	344.749.800	244.749.800	(-100.000.000)		PENDAP ATAN ASLI DAERAH (PAD)	PENDAP ATAN ASLI DAERAH (PAD)	1. 12 Bulan	256.987.290	Sekretariat DPRD
4.2.2.2.0 1.4	Fasilitasi Penyusunan Penjelasan/Keterangan Naskah Akademik	1. Terlaksananya Fasilitasi Penyusunan Penjelasan/Keterangan dan/atau Naskah Akademik	1. Terlaksananya Fasilitasi Penyusunan Penjelasan/Keterangan dan/atau Naskah Akademik	Masyarakat, Semua ASN	Masyarakat, Semua ASN	Kab. Tapin	Kab. Tapin	1. 10 Naskah	1. 10 Naskah	319.999.800	219.999.800	(-100.000.000)		PENDAP ATAN ASLI DAERAH (PAD)	PENDAP ATAN ASLI DAERAH (PAD)	1. 10 Naskah	230.999.790	Sekretariat DPRD
4.2.2.2.0 2	Pembahasan Kebijakan Anggaran	1. Persentase Fasilitasi Pembahasan Anggaran dan Pengawasan DPRD yang terselesaikan tepat waktu	1. Persentase Fasilitasi Pembahasan Anggaran dan Pengawasan DPRD yang terselesaikan tepat waktu	Masyarakat, Semua ASN	Masyarakat, Semua ASN	Kab. Tapin	Kab. Tapin	1. 80 Persen	1. 80 Persen	187.900.000	200.125.000	12.225.000		PENDAP ATAN ASLI DAERAH (PAD)	PENDAP ATAN ASLI DAERAH (PAD)	1. 80 Persen	210.131.250	Sekretariat DPRD
4.2.2.2.0 2.1	Pembahasan KUA dan PPAS	1. Terlaksananya Pembahasan KUA dan PPAS	1. Terlaksananya Pembahasan KUA dan PPAS	Masyarakat, Semua ASN	Masyarakat, Semua ASN	Kab. Tapin	Kab. Tapin	1. 3 Kali	1. 3 Kali	41.400.000	37.275.000	(-4.125.000)		PENDAP ATAN ASLI DAERAH (PAD)	PENDAP ATAN ASLI DAERAH (PAD)	1. 3 Kali	39.138.750	Sekretariat DPRD
4.2.2.2.0 2.2	Pembahasan Perubahan KUA dan Perubahan PPAS	1. Terlaksananya Pembahasan Perubahan KUA dan Perubahan PPAS	1. Terlaksananya Pembahasan Perubahan KUA dan Perubahan PPAS	Masyarakat, Semua ASN	Masyarakat, Semua ASN	Kab. Tapin	Kab. Tapin	1. 3 Kali	1. 3 Kali	27.650.000	20.775.000	(-6.875.000)		PENDAP ATAN ASLI DAERAH (PAD)	PENDAP ATAN ASLI DAERAH (PAD)	1. 3 Kali	21.813.750	Sekretariat DPRD
4.2.2.2.0 2.3	Pembahasan APBD	1. Terlaksananya Pembahasan APBD	1. Terlaksananya Pembahasan APBD	Masyarakat, Semua ASN	Masyarakat, Semua ASN	Kab. Tapin	Kab. Tapin	1. 3 Kali	1. 3 Kali	34.525.000	35.900.000	1.375.000		PENDAP ATAN ASLI DAERAH (PAD)	PENDAP ATAN ASLI DAERAH (PAD)	1. 3 Kali	37.695.000	Sekretariat DPRD
4.2.2.2.0 2.4	Pembahasan APBD Perubahan	1. Terlaksananya Pembahasan APBD Perubahan	1. Terlaksananya Pembahasan APBD Perubahan	Masyarakat, Semua ASN	Masyarakat, Semua ASN	Kab. Tapin	Kab. Tapin	1. 3 Kali	1. 3 Kali	34.525.000	35.900.000	1.375.000		PENDAP ATAN ASLI DAERAH (PAD)	PENDAP ATAN ASLI DAERAH (PAD)	1. 3 Kali	37.695.000	Sekretariat DPRD



No.	Urusan/Bidang Urusan/Program/Kegiatan/ Sub Kegiatan	Indikator Kinerja Program / Kegiatan / Sub Kegiatan		Rencana Tahun 2022												Perkiraan Maju Tahun 2023		SKPD Penanggung jawab
				Kelompok Sasaran		Lokasi		Target Capaian		Pagu Indikatif		Sumber Dana		Target Capaian	Pagu Indikatif			
				Sebelum	Sesudah	Sebelum	Sesudah	Sebelum	Sesudah	Sebelum	Sesudah	Sebelum	Sesudah					
1	2	3	4	5	6	7	8	9	10	11	12	13 = 12-11	14	15	16	17	18	
													(PAD)	(PAD)				
4.2.2.2.0 2.5	Pembahasan Laporan Semester	1. Terlaksananya Pembahasan Laporan Semester	1. Terlaksananya Pembahasan Laporan Semester	Masyarakat, Semua ASN	Masyarakat, Semua ASN	Kab. Tapin	Kab. Tapin	1. 1 Kali	1. 1 Kali	22.150.000	0	(- 22.150.000)	PENDAP ATAN ASLI DAERAH (PAD)	PENDAP ATAN ASLI DAERAH (PAD)	1. 1 Kali	0	Sekretariat DPRD	
4.2.2.2.0 2.6	Pembahasan Pertanggungjawaban APBD	1. Terlaksananya Pembahasan Pertanggungjawaban APBD	1. Terlaksananya Pembahasan Pertanggungjawaban APBD	Masyarakat, Semua ASN	Masyarakat, Semua ASN	Kab. Tapin	Kab. Tapin	1. 3 Kali	1. 3 Kali	27.650.000	70.275.000	42.625.000	PENDAP ATAN ASLI DAERAH (PAD)	PENDAP ATAN ASLI DAERAH (PAD)	1. 3 Kali	73.788.750	Sekretariat DPRD	
4.2.2.2.0 4	Peningkatan Kapasitas DPRD	1. Persentase Kegiatan Dewan yang Terfasilitasi dalam meningkatkan kapasitas Anggota DPRD	1. Persentase Kegiatan Dewan yang Terfasilitasi dalam meningkatkan kapasitas Anggota DPRD	Masyarakat, Semua ASN	Masyarakat, Semua ASN	Kab. Tapin	Kab. Tapin	1. 80 Persen	1. 80 Persen	918.354.500	1.138.354.500	220.000.000	PENDAP ATAN ASLI DAERAH (PAD)	PENDAP ATAN ASLI DAERAH (PAD)	1. 80 Persen	1.195.272.25	Sekretariat DPRD	
4.2.2.2.0 4.3	Publikasi dan Dokumentasi Dewan	1. Terlaksananya Publikasi dan Dokumentasi Dewan	1. Terlaksananya Publikasi dan Dokumentasi Dewan	Masyarakat, Semua ASN	Masyarakat, Semua ASN	Kab. Tapin	Kab. Tapin	1. 12 Bulan	1. 12 Bulan	314.667.500	384.667.500	70.000.000	PENDAP ATAN ASLI DAERAH (PAD)	PENDAP ATAN ASLI DAERAH (PAD)	1. 12 Bulan	403.900.875	Sekretariat DPRD	
4.2.2.2.0 4.4	Penyediaan Kelompok Pakar dan Tim Ahli	1. Terlaksananya Penyediaan Kelompok Pakar dan Tim Ahli	1. Terlaksananya Penyediaan Kelompok Pakar dan Tim Ahli	Masyarakat, Semua ASN	Masyarakat, Semua ASN	Kab. Tapin	Kab. Tapin	1. 12 Bulan	1. 12 Bulan	306.000.000	306.000.000	0	PENDAP ATAN ASLI DAERAH (PAD)	PENDAP ATAN ASLI DAERAH (PAD)	1. 12 Bulan	321.300.000	Sekretariat DPRD	
4.2.2.2.0 4.7	Penyusunan Program Kerja DPRD	1. Terlaksananya Penyusunan Program Kerja DPRD	1. Terlaksananya Penyusunan Program Kerja DPRD	Masyarakat, Semua ASN	Masyarakat, Semua ASN	Kab. Tapin	Kab. Tapin	1. 12 Bulan	1. 12 Bulan	297.687.000	447.687.000	150.000.000	PENDAP ATAN ASLI DAERAH (PAD)	PENDAP ATAN ASLI DAERAH (PAD)	1. 12 Bulan	470.071.350	Sekretariat DPRD	
4.2.2.2.0 5	Penyerapan dan Penghimpunan Aspirasi Masyarakat	1. Persentase Kegiatan reses DPRD yang terfasilitasi	1. Persentase Kegiatan reses DPRD yang terfasilitasi	Masyarakat, Semua ASN	Masyarakat, Semua ASN	Kab. Tapin	Kab. Tapin	1. 100%	1. 100%	392.400.000	345.400.000	(- 47.000.000)	PENDAP ATAN ASLI DAERAH (PAD)	PENDAP ATAN ASLI DAERAH (PAD)	1. 100%	362.670.000	Sekretariat DPRD	
4.2.2.2.0 5.1	Kunjungan Kerja dalam Daerah	1. Terlaksananya Kunjungan Kerja dalam Daerah	1. Terlaksananya Kunjungan Kerja dalam Daerah	Masyarakat, Semua ASN	Masyarakat, Semua ASN	Kab. Tapin	Kab. Tapin	1. 12 Bulan	1. 12 Bulan	19.500.000	10.000.000	(- 9.500.000)	PENDAP ATAN ASLI DAERAH (PAD)	PENDAP ATAN ASLI DAERAH (PAD)	1. 12 Bulan	10.500.000	Sekretariat DPRD	
4.2.2.2.0 5.2	Penyusunan Pokok-Pokok Pikiran DPRD	1. Terlaksananya Penyusunan Pokok-Pokok Pikiran DPRD	1. Terlaksananya Penyusunan Pokok-Pokok Pikiran DPRD	Masyarakat, Semua ASN	Masyarakat, Semua ASN	Kab. Tapin	Kab. Tapin	1. 12 Bulan	1. 12 Bulan	4.575.000	4.575.000	0	PENDAP ATAN ASLI DAERAH (PAD)	PENDAP ATAN ASLI DAERAH (PAD)	1. 12 Bulan	4.803.750	Sekretariat DPRD	
4.2.2.2.0 5.3	Pelaksanaan Reses	1. Terlaksananya Pelaksanaan Reses	1. Terlaksananya Pelaksanaan Reses	Masyarakat, Semua ASN	Masyarakat, Semua ASN	Kab. Tapin	Kab. Tapin	1. 3 Kali	1. 3 Kali	368.325.000	330.825.000	(- 37.500.000)	PENDAP ATAN ASLI DAERAH (PAD)	PENDAP ATAN ASLI DAERAH (PAD)	1. 3 Kali	347.366.250	Sekretariat DPRD	
4.2.2.2.0 7	Pembahasan Kerja Sama Daerah	1. Persentase Pembahasan Kerja Sama Daerah yang selesai tepat waktu	1. Persentase Pembahasan Kerja Sama Daerah yang selesai tepat waktu	Masyarakat, Semua ASN	Masyarakat, Semua ASN	Kab. Tapin	Kab. Tapin	1. 80 Persen	1. 80 Persen	30.000.000	30.000.000	0	PENDAP ATAN ASLI DAERAH (PAD)	PENDAP ATAN ASLI DAERAH (PAD)	1. 80 Persen	31.500.000	Sekretariat DPRD	
4.2.2.2.0 7.2	Penyusunan Bahan Komunikasi dan Publikasi	1. Terlaksananya Penyusunan Bahan Komunikasi dan Publikasi	1. Terlaksananya Penyusunan Bahan Komunikasi dan Publikasi	Masyarakat, Semua ASN	Masyarakat, Semua ASN	Kab. Tapin	Kab. Tapin	1. 12 Bulan	1. 12 Bulan	30.000.000	30.000.000	0	PENDAP ATAN ASLI DAERAH (PAD)	PENDAP ATAN ASLI DAERAH (PAD)	1. 12 Bulan	31.500.000	Sekretariat DPRD	
4.2.2.2.0 8	Fasilitasi Tugas DPRD	1. Persentase Kegiatan Dewan yang Terfasilitasi dalam meningkatkan kapasitas Anggota DPRD	1. Persentase Kegiatan Dewan yang Terfasilitasi dalam meningkatkan kapasitas Anggota DPRD	Masyarakat, Semua ASN	Masyarakat, Semua ASN	Kab. Tapin	Kab. Tapin	1. 80 Persen	1. 80 Persen	17.412.616.000	17.412.616.000	0	PENDAP ATAN ASLI DAERAH (PAD)	PENDAP ATAN ASLI DAERAH (PAD)	1. 80 Persen	18.283.246.800	Sekretariat DPRD	
4.2.2.2.0 8.1	Koordinasi dan Konsultasi Pelaksanaan Tugas DPRD	1. Terlaksananya Koordinasi dan Konsultasi Pelaksanaan Tugas DPRD	1. Terlaksananya Koordinasi dan Konsultasi Pelaksanaan Tugas DPRD	Masyarakat, Semua ASN	Masyarakat, Semua ASN	Kab. Tapin	Kab. Tapin	1. 12 Bulan	1. 12 Bulan	14.681.062.000	14.681.062.000	0	PENDAP ATAN ASLI DAERAH (PAD)	PENDAP ATAN ASLI DAERAH (PAD)	1. 12 Bulan	15.415.115.100	Sekretariat DPRD	
4.2.2.2.0 8.4	Fasilitasi Tugas Pimpinan DPRD	1. Terlaksananya Fasilitasi Tugas Pimpinan DPRD	1. Terlaksananya Fasilitasi Tugas Pimpinan DPRD	Masyarakat, Semua ASN	Masyarakat, Semua ASN	Kab. Tapin	Kab. Tapin	1. 12 Bulan	1. 12 Bulan	2.731.554.000	2.731.554.000	0	PENDAP ATAN ASLI	PENDAP ATAN ASLI	1. 12 Bulan	2.868.131.700	Sekretariat DPRD	



No.	Urusan/Bidang Urusan/Program/Kegiatan/ Sub Kegiatan	Indikator Kinerja Program / Kegiatan / Sub Kegiatan		Rencana Tahun 2022												Perkiraan Maju Tahun 2023		SKPD Penanggung jawab	
				Kelompok Sasaran		Lokasi		Target Capaian		Pagu Indikatif		Sumber Dana		Target Capaian	Pagu Indikatif				
				Sebelum	Sesudah	Sebelum	Sesudah	Sebelum	Sesudah	Sebelum	Sesudah	Sebelum	Sesudah						
1	2	3	4	5	6	7	8	9	10	11	12	13 = 12-11	14	15	16	17	18		
				ASN	ASN									DAERAH (PAD)	DAERAH (PAD)				
	Kecamatan Piani									2.293.652.863	2.569.963.963	276.311.100				2.698.462.61			
7	UNSUR KEWILAYAHAN																		
7.1	Administrasi Pemerintahan (Kecamatan)																		
7.1.1	Program Penunjang Urusan Pemerintahan Daerah Kabupaten/Kota	1. Persentase laporan kinerja dan keuangan yang disusun dan dilaporkan tepat waktu 2. Persentase Laporan Kinerja yang disusun dan dilaporkan tepat waktu 3. Indeks Kepuasan Masyarakat terhadap Pelayanan Kecamatan Piani 4. Persentase Penyelesaian pengaduan Masyarakat yang Diselesaikan 5. Persentase unit kerja yang mendapatkan pelayanan administrasi perkantoran 6. Persentase Sarana & Prasarana Aparatur Dalam Kondisi Baik	1. Persentase laporan kinerja dan keuangan yang disusun dan dilaporkan tepat waktu 2. Persentase Laporan Kinerja yang disusun dan dilaporkan tepat waktu 3. Indeks Kepuasan Masyarakat terhadap Pelayanan Kecamatan Piani 4. Persentase Penyelesaian pengaduan Masyarakat yang Diselesaikan 5. Persentase unit kerja yang mendapatkan pelayanan administrasi perkantoran 6. Persentase Sarana & Prasarana Aparatur Dalam Kondisi Baik					1. 100 Persen 2. 100% 3. 86 Point 4. 100 Persen 5. 100 Persen 6. 100 Persen	1. 100 Persen 2. 100% 3. 86 Point 4. 100 Persen 5. 100 Persen 6. 100 Persen									2.506.112.661	
7.1.1.2.01	Perencanaan, Penganggaran, dan Evaluasi Kinerja Perangkat Daerah	1. Persentase Terlaksananya penyusunan anggaran dan laporan capaian dan ikhtisar realisasi kinerja SKPD tepat waktu	1. Persentase Terlaksananya penyusunan anggaran dan laporan capaian dan ikhtisar realisasi kinerja SKPD tepat waktu	Masyarakat, Semua ASN	Masyarakat, Semua ASN	Kab. Tapin	Kab. Tapin	1. 100% 1. 100%	1. 100% 1. 100%	2.600.000	2.600.000	0	PENDAP ATAN ASLI DAERAH (PAD)	PENDAP ATAN ASLI DAERAH (PAD)	1. 100%	2.730.000	Kecamatan Piani		
7.1.1.2.01.6	Koordinasi dan Penyusunan Laporan Capaian Kinerja dan Ikhtisar Realisasi Kinerja SKPD	1. Terlaksananya Koordinasi dan Penyusunan Laporan Capaian Kinerja dan Ikhtisar Realisasi Kinerja SKPD	1. Terlaksananya Koordinasi dan Penyusunan Laporan Capaian Kinerja dan Ikhtisar Realisasi Kinerja SKPD	Masyarakat, Semua ASN	Masyarakat, Semua ASN	Kab. Tapin	Kab. Tapin	1. 12 Bulan 1. 12 Bulan	1. 12 Bulan 1. 12 Bulan	2.600.000	2.600.000	0	PENDAP ATAN ASLI DAERAH (PAD)	PENDAP ATAN ASLI DAERAH (PAD)	1. 12 Bulan	2.730.000	Kecamatan Piani		
7.1.1.2.02	Administrasi Keuangan Perangkat Daerah	1. Persentase Terlaksananya administrasi penyediaan gaji & Tunjangan ASN dan pelaporan Keuangan 2. Persentase Terlaksananya administrasi penyediaan gaji & Tunjangan ASN dan pelaporan Keuangan	1. Persentase Terlaksananya administrasi penyediaan gaji & Tunjangan ASN dan pelaporan Keuangan 2. Persentase Terlaksananya administrasi penyediaan gaji & Tunjangan ASN dan pelaporan Keuangan	Masyarakat, Semua ASN	Masyarakat, Semua ASN	Kab. Tapin	Kab. Tapin	1. 100% 2. 100%	1. 100% 2. 100%	1.374.271.688	1.374.271.688	0	PENDAP ATAN ASLI DAERAH (PAD)	PENDAP ATAN ASLI DAERAH (PAD)	1. 100% 2. 100%	1.442.985.272	Kecamatan Piani		
7.1.1.2.02.1	Penyediaan Gaji dan Tunjangan ASN	1. Terlaksananya Penyediaan Gaji dan Tunjangan ASN	1. Terlaksananya Penyediaan Gaji dan Tunjangan ASN	Masyarakat, Semua ASN	Masyarakat, Semua ASN	Kab. Tapin	Kab. Tapin	1. 12 Bulan 1. 12 Bulan	1. 12 Bulan 1. 12 Bulan	1.372.958.488	1.372.958.488	0	PENDAP ATAN ASLI DAERAH (PAD)	PENDAP ATAN ASLI DAERAH (PAD)	1. 12 Bulan	1.441.606.412	Kecamatan Piani		
7.1.1.2.02.5	Koordinasi dan Penyusunan Laporan Keuangan Akhir Tahun SKPD	1. Terlaksananya Koordinasi dan Penyusunan Laporan Keuangan Akhir Tahun SKPD	1. Terlaksananya Koordinasi dan Penyusunan Laporan Keuangan Akhir Tahun SKPD	Masyarakat, Semua ASN	Masyarakat, Semua ASN	Kab. Tapin	Kab. Tapin	1. 12 Bulan 1. 12 Bulan	1. 12 Bulan 1. 12 Bulan	689.000	689.000	0	PENDAP ATAN ASLI DAERAH (PAD)	PENDAP ATAN ASLI DAERAH (PAD)	1. 12 Bulan	723.450	Kecamatan Piani		
7.1.1.2.02.7	Koordinasi dan Penyusunan Laporan Keuangan Bulanan/Triwulan/Semesteran SKPD	1. Terlaksananya Koordinasi dan Penyusunan Laporan Keuangan Bulanan/Triwulan/Semesteran SKPD	1. Terlaksananya Koordinasi dan Penyusunan Laporan Keuangan Bulanan/Triwulan/Semesteran SKPD	Masyarakat, Semua ASN	Masyarakat, Semua ASN	Kab. Tapin	Kab. Tapin	1. 12 Bulan 1. 12 Bulan	1. 12 Bulan 1. 12 Bulan	624.200	624.200	0	PENDAP ATAN ASLI DAERAH (PAD)	PENDAP ATAN ASLI DAERAH (PAD)	1. 12 Bulan	655.410	Kecamatan Piani		
7.1.1.2.02.6	Administrasi Umum Perangkat Daerah	1. Persentase Terlaksananya penyediaan administrasi umum perangkat daerah 2. Persentase Terlaksananya penyediaan administrasi umum perangkat daerah 3. Persentase Terlaksananya penyediaan administrasi umum perangkat daerah 4. Persentase Terlaksananya penyediaan administrasi umum perangkat daerah	1. Persentase Terlaksananya penyediaan administrasi umum perangkat daerah 2. Persentase Terlaksananya penyediaan administrasi umum perangkat daerah 3. Persentase Terlaksananya penyediaan administrasi umum perangkat daerah 4. Persentase Terlaksananya penyediaan administrasi umum perangkat daerah	Masyarakat, Semua ASN	Masyarakat, Semua ASN	Kab. Tapin	Kab. Tapin	1. 100% 2. 100% 3. 100% 4. 100%	1. 100% 2. 100% 3. 100% 4. 100%	314.826.675	318.726.675	3.900.000	PENDAP ATAN ASLI DAERAH (PAD)	PENDAP ATAN ASLI DAERAH (PAD)	1. 100% 2. 100% 3. 100% 4. 100%	334.663.009	Kecamatan Piani		



No.	Urusan/Bidang Urusan/Program/Kegiatan/ Sub Kegiatan	Indikator Kinerja Program / Kegiatan / Sub Kegiatan		Rencana Tahun 2022												Perkiraan Maju Tahun 2023		SKPD Penanggung jawab
				Kelompok Sasaran		Lokasi		Target Capaian		Pagu Indikatif		Sumber Dana		Target Capaian	Pagu Indikatif			
		Sebelum	Sesudah	Sebelum	Sesudah	Sebelum	Sesudah	Sebelum	Sesudah	Sebelum	Sesudah	16	17					
3	4	5	6	7	8	9	10	11	12	13 = 12-11	14	15	16	17	18			
		5. Persentase Terlaksananya penyediaan administrasi umum perangkat daerah 6. Persentase Terlaksananya penyediaan administrasi umum perangkat daerah	5. Persentase Terlaksananya penyediaan administrasi umum perangkat daerah 6. Persentase Terlaksananya penyediaan administrasi umum perangkat daerah					5. 100%	5. 100%							5. 100%		
7.1.1.2.0 6.1	Penyediaan Komponen Instalasi Listrik/Penerangan Bangunan Kantor	1. Terlaksananya PenyediaanKomponen Instalasi Listrik/Penerangan Bangunan Kantor	1. Terlaksananya PenyediaanKomponen Instalasi Listrik/Penerangan Bangunan Kantor	Masyarakat, Semua ASN	Masyarakat, Semua ASN	Kab. Tapin	Kab. Tapin	1. 12 Bulan	1. 12 Bulan	4.548.375	2.651.975	(- 1.896.400)	PENDAP ATAN ASLI DAERAH (PAD)	PENDAP ATAN ASLI DAERAH (PAD)	1. 12 Bulan	2.784.574	Kecamatan Piani	
7.1.1.2.0 6.2	Penyediaan Peralatan dan Perlengkapan Kantor	1. Terlaksananya Penyediaan Peralatan dan Perlengkapan Kantor	1. Terlaksananya Penyediaan Peralatan dan Perlengkapan Kantor	Masyarakat, Semua ASN	Masyarakat, Semua ASN	Kab. Tapin	Kab. Tapin	1. 12 Bulan	1. 12 Bulan	22.435.400	20.039.800	(- 2.395.600)	PENDAP ATAN ASLI DAERAH (PAD)	PENDAP ATAN ASLI DAERAH (PAD)	1. 12 Bulan	21.041.790	Kecamatan Piani	
7.1.1.2.0 6.4	Penyediaan Bahan Logistik Kantor	1. Terlaksananya Penyediaan Bahan Logistik Kantor	1. Terlaksananya Penyediaan Bahan Logistik Kantor	Masyarakat, Semua ASN	Masyarakat, Semua ASN	Kab. Tapin	Kab. Tapin	1. 12 Bulan	1. 12 Bulan	34.316.700	29.479.200	(- 4.837.500)	PENDAP ATAN ASLI DAERAH (PAD)	PENDAP ATAN ASLI DAERAH (PAD)	1. 12 Bulan	30.953.160	Kecamatan Piani	
7.1.1.2.0 6.5	Penyediaan Barang Cetak dan Penggandaan	1. Terlaksananya Penyediaan Barang Cetak dan Penggandaan	1. Terlaksananya Penyediaan Barang Cetak dan Penggandaan	Masyarakat, Semua ASN	Masyarakat, Semua ASN	Kab. Tapin	Kab. Tapin	1. 12 Bulan	1. 12 Bulan	9.909.200	9.909.200	0	PENDAP ATAN ASLI DAERAH (PAD)	PENDAP ATAN ASLI DAERAH (PAD)	1. 12 Bulan	10.404.660	Kecamatan Piani	
7.1.1.2.0 6.9	Penyelenggaraan Rapat Koordinasi dan Konsultasi SKPD	1. Terlaksananya Penyelenggaraan Rapat Koordinasi dan Konsultasi SKPD	1. Terlaksananya Penyelenggaraan Rapat Koordinasi dan Konsultasi SKPD	Masyarakat, Semua ASN	Masyarakat, Semua ASN	Kab. Tapin	Kab. Tapin	1. 12 Bulan	1. 12 Bulan	243.617.000	256.646.500	13.029.500	PENDAP ATAN ASLI DAERAH (PAD)	PENDAP ATAN ASLI DAERAH (PAD)	1. 12 Bulan	269.478.825	Kecamatan Piani	
7.1.1.2.0 7	Pengadaan Barang Milik Daerah Penunjang Urusan Pemerintah Daerah	1. Persentase pengadaan barang milik daerah yang dilakukan sesuai kebutuhan	1. Persentase pengadaan barang milik daerah yang dilakukan sesuai kebutuhan	Masyarakat, Semua ASN	Masyarakat, Semua ASN	Kab. Tapin	Kab. Tapin	1. 100%	1. 100%	111.993.100	231.993.100	120.000.000	PENDAP ATAN ASLI DAERAH (PAD)	PENDAP ATAN ASLI DAERAH (PAD)	1. 100%	243.592.755	Kecamatan Piani	
7.1.1.2.0 7.6	Pengadaan Peralatan dan Mesin Lainnya	1. Terlaksananya Pengadaan Peralatan dan Mesin Lainnya	1. Terlaksananya Pengadaan Peralatan dan Mesin Lainnya	Masyarakat, Semua ASN	Masyarakat, Semua ASN	Kab. Tapin	Kab. Tapin	1. 1 Paket	1. 1 Paket	85.193.100	165.193.100	80.000.000	PENDAP ATAN ASLI DAERAH (PAD)	PENDAP ATAN ASLI DAERAH (PAD)	1. 1 Paket	173.452.755	Kecamatan Piani	
7.1.1.2.0 7.11	Pengadaan Sarana dan Prasarana Pendukung Gedung Kantor atau Bangunan Lainnya	1. Terlaksananya Pengadaan Sarana dan Prasarana Pendukung Gedung Kantor atau Bangunan Lainnya	1. Terlaksananya Pengadaan Sarana dan Prasarana Pendukung Gedung Kantor atau Bangunan Lainnya	Masyarakat, Semua ASN	Masyarakat, Semua ASN	Kab. Tapin	Kab. Tapin	1. 1 Paket	1. 1 Paket	26.800.000	66.800.000	40.000.000	PENDAP ATAN ASLI DAERAH (PAD)	PENDAP ATAN ASLI DAERAH (PAD)	1. 1 Paket	70.140.000	Kecamatan Piani	
7.1.1.2.0 8	Penyediaan Jasa Penunjang Pemerintahan Daerah	1. Persentase Terlaksananya penyediaan jasa penunjang urusan pemerintah daerah 2. Persentase Terlaksananya penyediaan jasa penunjang urusan pemerintah daerah 3. Persentase Terlaksananya penyediaan jasa penunjang urusan pemerintah daerah 4. Persentase Terlaksananya penyediaan jasa penunjang urusan pemerintah daerah	1. Persentase Terlaksananya penyediaan jasa penunjang urusan pemerintah daerah 2. Persentase Terlaksananya penyediaan jasa penunjang urusan pemerintah daerah 3. Persentase Terlaksananya penyediaan jasa penunjang urusan pemerintah daerah 4. Persentase Terlaksananya penyediaan jasa penunjang urusan pemerintah daerah	Masyarakat, Semua ASN	Masyarakat, Semua ASN	Kab. Tapin	Kab. Tapin	1. 100%	1. 100%	61.740.000	61.740.000	0	PENDAP ATAN ASLI DAERAH (PAD)	PENDAP ATAN ASLI DAERAH (PAD)	1. 100%	64.827.000	Kecamatan Piani	
7.1.1.2.0 8.1	Penyediaan Jasa Surat Menyurat	1. Terlaksananya Penyediaan Jasa Surat Menyurat	1. Terlaksananya Penyediaan Jasa Surat Menyurat	Masyarakat, Semua ASN	Masyarakat, Semua ASN	Kab. Tapin	Kab. Tapin	1. 12 Bulan	1. 12 Bulan	1.740.000	1.740.000	0	PENDAP ATAN ASLI DAERAH (PAD)	PENDAP ATAN ASLI DAERAH (PAD)	1. 12 Bulan	1.827.000	Kecamatan Piani	
7.1.1.2.0 8.2	Penyediaan Jasa Komunikasi, Sumber Daya Air dan Listrik	1. Terlaksananya Penyediaan Jasa Komunikasi Sumber Daya Air dan Listrik	1. Terlaksananya Penyediaan Jasa Komunikasi Sumber Daya Air dan Listrik	Masyarakat, Semua ASN	Masyarakat, Semua ASN	Kab. Tapin	Kab. Tapin	1. 12 Bulan	1. 12 Bulan	16.800.000	16.800.000	0	PENDAP ATAN ASLI DAERAH (PAD)	PENDAP ATAN ASLI DAERAH (PAD)	1. 12 Bulan	17.640.000	Kecamatan Piani	
7.1.1.2.0 8.4	Penyediaan Jasa Pelayanan Umum Kantor	1. Terlaksananya Penyediaan Jasa Pelayanan Umum Kantor	1. Terlaksananya Penyediaan Jasa Pelayanan Umum Kantor	Masyarakat, Semua ASN	Masyarakat, Semua ASN	Kab. Tapin	Kab. Tapin	1. 12 Bulan	1. 12 Bulan	43.200.000	43.200.000	0	PENDAP ATAN ASLI DAERAH (PAD)	PENDAP ATAN ASLI DAERAH (PAD)	1. 12 Bulan	45.360.000	Kecamatan Piani	





No.	Urusan/Bidang Urusan/Program/Kegiatan/ Sub Kegiatan	Indikator Kinerja Program / Kegiatan / Sub Kegiatan		Rencana Tahun 2022												Perkiraan Maju Tahun 2023		SKPD Penanggung jawab
				Kelompok Sasaran		Lokasi		Target Capaian		Pagu Indikatif		Sumber Dana		Target Capaian	Pagu Indikatif			
				Sebelum	Sesudah	Sebelum	Sesudah	Sebelum	Sesudah	Sebelum	Sesudah	Sebelum	Sesudah					
3	4	5	6	7	8	9	10	11	12	13 = 12-11	14	15	16	17	18			
7.1.1.2.09	Pemeliharaan Barang Milik Daerah Penunjang Urusan Pemerintahan Daerah	1. Persentase Terpeliharanya Barang Milik Daerah Penunjang Urusan Pemerintahan Daerah 2. Persentase Terpeliharanya Barang Milik Daerah Penunjang Urusan Pemerintahan Daerah 3. Persentase Terpeliharanya Barang Milik Daerah Penunjang Urusan Pemerintahan Daerah 4. Persentase Terpeliharanya Barang Milik Daerah Penunjang Urusan Pemerintahan Daerah	1. Persentase Terpeliharanya Barang Milik Daerah Penunjang Urusan Pemerintahan Daerah 2. Persentase Terpeliharanya Barang Milik Daerah Penunjang Urusan Pemerintahan Daerah 3. Persentase Terpeliharanya Barang Milik Daerah Penunjang Urusan Pemerintahan Daerah 4. Persentase Terpeliharanya Barang Milik Daerah Penunjang Urusan Pemerintahan Daerah	Masyarakat, Semua ASN	Masyarakat, Semua ASN	Kab. Tapin	Kab. Tapin	1. 100% 2. 100% 3. 100% 4. 100%	1. 100% 2. 100% 3. 100% 4. 100%	239.331.400	397.442.500	158.111.100	PENDAP ATAN ASLI DAERAH (PAD)	PENDAP ATAN ASLI DAERAH (PAD)	1. 100% 2. 100% 3. 100% 4. 100%	417.314.625	Kecamatan Piani	
7.1.1.2.09.1	Penyediaan Jasa Pemeliharaan, Biaya Pemeliharaan, dan Pajak Kendaraan Perorangan Dinas atau Kendaraan Dinas Jabatan	1. Terlaksananya Penyediaan Jasa Pemeliharaan Biaya Pemeliharaan dan Pajak Kendaraan Perorangan Dinas atau Kendaraan Dinas Jabatan	1. Terlaksananya Penyediaan Jasa Pemeliharaan Biaya Pemeliharaan dan Pajak Kendaraan Perorangan Dinas atau Kendaraan Dinas Jabatan	Masyarakat, Semua ASN	Masyarakat, Semua ASN	Kab. Tapin	Kab. Tapin	1. 12 Bulan	1. 12 Bulan	53.264.400	70.375.500	17.111.100	PENDAP ATAN ASLI DAERAH (PAD)	PENDAP ATAN ASLI DAERAH (PAD)	1. 12 Bulan	73.894.275	Kecamatan Piani	
7.1.1.2.09.6	Pemeliharaan Peralatan dan Mesin Lainnya	1. Terlaksananya Pemeliharaan Peralatan dan Mesin Lainnya	1. Terlaksananya Pemeliharaan Peralatan dan Mesin Lainnya	Masyarakat, Semua ASN	Masyarakat, Semua ASN	Kab. Tapin	Kab. Tapin	1. 12 Bulan	1. 12 Bulan	5.520.000	16.520.000	11.000.000	PENDAP ATAN ASLI DAERAH (PAD)	PENDAP ATAN ASLI DAERAH (PAD)	1. 12 Bulan	17.346.000	Kecamatan Piani	
7.1.1.2.09.9	Pemeliharaan/Rehabilitasi Gedung Kantor dan Bangunan Lainnya	1. Terlaksananya Pemeliharaan/Rehabilitasi Gedung Kantor dan Bangunan Lainnya	1. Terlaksananya Pemeliharaan/Rehabilitasi Gedung Kantor dan Bangunan Lainnya	Masyarakat, Semua ASN	Masyarakat, Semua ASN	Kab. Tapin	Kab. Tapin	1. 12 Bulan	1. 12 Bulan	180.547.000	310.547.000	130.000.000	PENDAP ATAN ASLI DAERAH (PAD)	PENDAP ATAN ASLI DAERAH (PAD)	1. 12 Bulan	326.074.350	Kecamatan Piani	
7.1.2	Program Penyelenggaraan Pemerintahan Dan Pelayanan Publik	1. Indeks Kepuasan Masyarakat terhadap Pelayanan Kecamatan Piani 2. Persentase penyelesaian pengaduan Masyarakat yang Diselesaikan 3. Persentase unit kerja yang mendapatkan pelayanan administrasi perkantoran	1. Indeks Kepuasan Masyarakat terhadap Pelayanan Kecamatan Piani 2. Persentase penyelesaian pengaduan Masyarakat yang Diselesaikan 3. Persentase unit kerja yang mendapatkan pelayanan administrasi perkantoran					1. 86 Point 2. 100 Persen 3. 100 Persen	1. 86 Point 2. 100 Persen 3. 100 Persen	74.200.000	69.700.000	(- 4.500.000)				73.185.000		
7.1.2.2.02	Penyelenggaraan Urusan Pemerintahan yang tidak Dilaksanakan oleh Unit Kerja Perangkat Daerah yang Ada di Kecamatan	1. Persentase pengurusan data kependudukan masyarakat yang dilayani	1. Persentase pengurusan data kependudukan masyarakat yang dilayani	Masyarakat, Semua ASN	Masyarakat, Semua ASN	Kab. Tapin	Kab. Tapin	1. 100%	1. 100%	74.200.000	69.700.000	(- 4.500.000)	PENDAP ATAN ASLI DAERAH (PAD)	PENDAP ATAN ASLI DAERAH (PAD)	1. 100%	73.185.000	Kecamatan Piani	
7.1.2.2.02.1	Perencanaan Kegiatan Pelayanan kepada Masyarakat di Kecamatan	1. Terlaksananya Perencanaan Kegiatan Pelayanan kepada Masyarakat di Kecamatan	1. Terlaksananya Perencanaan Kegiatan Pelayanan kepada Masyarakat di Kecamatan	Masyarakat, Semua ASN	Masyarakat, Semua ASN	Kab. Tapin	Kab. Tapin	1. 12 Bulan	1. 12 Bulan	74.200.000	69.700.000	(- 4.500.000)	PENDAP ATAN ASLI DAERAH (PAD)	PENDAP ATAN ASLI DAERAH (PAD)	1. 12 Bulan	73.185.000	Kecamatan Piani	
7.1.3	Program Pemberdayaan Masyarakat Desa Dan Kelurahan	1. Tingkat partisipasi masyarakat dalam kegiatan keagamaan 2. Tingkat partisipasi pelaku usaha kecamatan 3. Persentase usulan masyarakat (RKPDes) yang diakomodir dalam musrenbang kecamatan	1. Tingkat partisipasi masyarakat dalam kegiatan keagamaan 2. Tingkat partisipasi pelaku usaha kecamatan 3. Persentase usulan masyarakat (RKPDes) yang diakomodir dalam musrenbang kecamatan					1. 80 Persen 2. 100 Persen 3. 100 Persen	1. 80 Persen 2. 100 Persen 3. 100 Persen	33.740.000	32.540.000	(- 1.200.000)				34.167.000		
7.1.3.2.01	Koordinasi Kegiatan Pemberdayaan Desa	1. Persentase rekomendasi IMB yang dikeluarkan sesuai ketentuan 2. Persentase rekomendasi IMB yang dikeluarkan sesuai ketentuan 3. Persentase rekomendasi IMB yang dikeluarkan sesuai ketentuan 4. Persentase rekomendasi IMB yang dikeluarkan sesuai ketentuan 5. Persentase rekomendasi IMB yang dikeluarkan sesuai ketentuan	1. Persentase rekomendasi IMB yang dikeluarkan sesuai ketentuan 2. Persentase rekomendasi IMB yang dikeluarkan sesuai ketentuan 3. Persentase rekomendasi IMB yang dikeluarkan sesuai ketentuan 4. Persentase rekomendasi IMB yang dikeluarkan sesuai ketentuan 5. Persentase rekomendasi IMB yang dikeluarkan sesuai ketentuan	Masyarakat, Semua ASN	Masyarakat, Semua ASN	Kab. Tapin	Kab. Tapin	1. 100% 2. 100% 3. 100% 4. 100% 5. 100%	1. 100% 2. 100% 3. 100% 4. 100% 5. 100%	33.740.000	32.540.000	(- 1.200.000)	PENDAP ATAN ASLI DAERAH (PAD)	PENDAP ATAN ASLI DAERAH (PAD)	1. 100% 2. 100% 3. 100% 4. 100% 5. 100%	34.167.000	Kecamatan Piani	



No.	Urusan/Bidang Urusan/Program/Kegiatan/ Sub Kegiatan	Indikator Kinerja Program / Kegiatan / Sub Kegiatan		Rencana Tahun 2022											Perkiraan Maju Tahun 2023		SKPD Penanggung jawab
				Kelompok Sasaran		Lokasi		Target Capaian		Pagu Indikatif		Sumber Dana		Target Capaian	Pagu Indikatif		
		Sebelum	Sesudah	Sebelum	Sesudah	Sebelum	Sesudah	Sebelum	Sesudah	Sebelum	Sesudah	Sebelum	Sesudah				
1	2	3	4	5	6	7	8	9	10	11	12	13 = 12-11	14	15	16	17	18
7.1.3.2.0 1.1	Peningkatan Partisipasi Masyarakat dalam Forum Musyawarah Perencanaan Pembangunan di Desa	1. Terlaksananya Peningkatan Partisipasi Masyarakat dalam Forum Musyawarah Perencanaan Pembangunan di Desa	1. Terlaksananya Peningkatan Partisipasi Masyarakat dalam Forum Musyawarah Perencanaan Pembangunan di Desa	Masyarakat, Semua ASN	Masyarakat, Semua ASN	Kab. Tapin	Kab. Tapin	1. 12 Bulan	1. 12 Bulan	3.750.000	3.750.000	0	PENDAP ATAN ASLI DAERAH (PAD)	PENDAP ATAN ASLI DAERAH (PAD)	1. 12 Bulan	3.937.500	Kecamatan Piani
7.1.3.2.0 1.3	Peningkatan Efektifitas Kegiatan Pemberdayaan Masyarakat di Wilayah Kecamatan	1. Terlaksananya Peningkatan Efektifitas Kegiatan Pemberdayaan Masyarakat di Wilayah Kecamatan	1. Terlaksananya Peningkatan Efektifitas Kegiatan Pemberdayaan Masyarakat di Wilayah Kecamatan	Masyarakat, Semua ASN	Masyarakat, Semua ASN	Kab. Tapin	Kab. Tapin	1. 12 Bulan	1. 12 Bulan	29.990.000	28.790.000	(-1.200.000)	PENDAP ATAN ASLI DAERAH (PAD)	PENDAP ATAN ASLI DAERAH (PAD)	1. 12 Bulan	30.229.500	Kecamatan Piani
7.1.5	Program Penyelenggaraan Urusan Pemerintahan Umum	1. Indeks Kepuasan Masyarakat terhadap Pelayanan Kecamatan Piani 2. Persentase Penyelesaian pengaduan Masyarakat yang Diselesaikan 3. Persentase unit kerja yang mendapatkan pelayanan administrasi perkantoran	1. Indeks Kepuasan Masyarakat terhadap Pelayanan Kecamatan Piani 2. Persentase Penyelesaian pengaduan Masyarakat yang Diselesaikan 3. Persentase unit kerja yang mendapatkan pelayanan administrasi perkantoran					1. 86 Point 2. 100 Persen 3. 100 Persen	1. 86 Point 2. 100 Persen 3. 100 Persen	12.250.000	12.250.000	0				12.862.500	
7.1.5.2.0 1	Penyelenggaraan Urusan Pemerintahan Umum sesuai Penugasan Kepala Daerah	1. Persentase laporan bidang trantib	1. Persentase laporan bidang trantib	Masyarakat, Semua ASN	Masyarakat, Semua ASN	Kab. Tapin	Kab. Tapin	1. 100%	1. 100%	12.250.000	12.250.000	0	PENDAP ATAN ASLI DAERAH (PAD)	PENDAP ATAN ASLI DAERAH (PAD)	1. 100%	12.862.500	Kecamatan Piani
7.1.5.2.0 1.1	Pembinaan Wawasan Kebangsaan dan Ketahanan Nasional dalam rangka Memantapkan Pengamalan Pancasila, Pelaksanaan Undang-Undang Dasar Negara Republik Indonesia Tahun 1945, Pelestarian Bhinneka Tunggal Ika Serta Pemertahanan dan Pemeliharaan Keutuhan Negara Kesatuan Republik Indonesia	1. Terlaksananya Pembinaan Wawasan Kebangsaan dan Ketahanan Nasional dalam rangka Memantapkan Pengamalan Pancasila Pelaksanaan Undang-Undang Dasar Negara Republik Indonesia Tahun 1945 Pelestarian Bhinneka Tunggal Ika serta Pemertahanan dan Pemeliharaan Keu	1. Terlaksananya Pembinaan Wawasan Kebangsaan dan Ketahanan Nasional dalam rangka Memantapkan Pengamalan Pancasila Pelaksanaan Undang-Undang Dasar Negara Republik Indonesia Tahun 1945 Pelestarian Bhinneka Tunggal Ika serta Pemertahanan dan Pemeliharaan Keu	Masyarakat, Semua ASN	Masyarakat, Semua ASN	Kab. Tapin	Kab. Tapin	1. 12 Bulan	1. 12 Bulan	12.250.000	12.250.000	0	PENDAP ATAN ASLI DAERAH (PAD)	PENDAP ATAN ASLI DAERAH (PAD)	1. 12 Bulan	12.862.500	Kecamatan Piani
7.1.6	Program Pembinaan Dan Pengawasan Pemerintahan Desa	1. Persentase desa dengan adminitrasi yang baik 2. Persentase laporan pengaduan kamtibmas yang ditidakanjuti	1. Persentase desa dengan adminitrasi yang baik 2. Persentase laporan pengaduan kamtibmas yang ditidakanjuti					1. 100 Persen 2. 100 Bulan	1. 100 Persen 2. 100 Bulan	68.700.000	68.700.000	0				72.135.000	
7.1.6.2.0 1	Fasilitasi, Rekomendasi dan Koordinasi Pembinaan dan Pengawasan Pemerintahan Desa	1. Persentase Desa Dengan Pengelolaan Keuangan dan Aset Desa Yang Baik 2. Persentase Desa Dengan Pengelolaan Keuangan dan Aset Desa Yang Baik 3. Persentase Desa Dengan Pengelolaan Keuangan dan Aset Desa Yang Baik 4. Persentase Desa Dengan Pengelolaan Keuangan dan Aset Desa Yang Baik	1. Persentase Desa Dengan Pengelolaan Keuangan dan Aset Desa Yang Baik 2. Persentase Desa Dengan Pengelolaan Keuangan dan Aset Desa Yang Baik 3. Persentase Desa Dengan Pengelolaan Keuangan dan Aset Desa Yang Baik 4. Persentase Desa Dengan Pengelolaan Keuangan dan Aset Desa Yang Baik	Masyarakat, Semua ASN	Masyarakat, Semua ASN	Kab. Tapin	Kab. Tapin	1. 100% 2. 100% 3. 100% 4. 100%	1. 100% 2. 100% 3. 100% 4. 100%	68.700.000	68.700.000	0	PENDAP ATAN ASLI DAERAH (PAD)	PENDAP ATAN ASLI DAERAH (PAD)	1. 100% 2. 100% 3. 100% 4. 100%	72.135.000	Kecamatan Piani
7.1.6.2.0 1.1	Fasilitasi Penyusunan Peraturan Desa dan Peraturan Kepala Desa	1. Terlaksananya Fasilitasi Penyusunan Peraturan Desa dan Peraturan Kepala Desa	1. Terlaksananya Fasilitasi Penyusunan Peraturan Desa dan Peraturan Kepala Desa	Masyarakat, Semua ASN	Masyarakat, Semua ASN	Kab. Tapin	Kab. Tapin	1. 12 Bulan	1. 12 Bulan	36.750.000	36.750.000	0	PENDAP ATAN ASLI DAERAH (PAD)	PENDAP ATAN ASLI DAERAH (PAD)	1. 12 Bulan	38.587.500	Kecamatan Piani
7.1.6.2.0 1.3	Fasilitasi Pengelolaan Keuangan Desa dan Pendayagunaan Aset Desa	1. Terlaksananya Fasilitasi Pengelolaan Keuangan Desa dan Pendayagunaan Aset Desa	1. Terlaksananya Fasilitasi Pengelolaan Keuangan Desa dan Pendayagunaan Aset Desa	Masyarakat, Semua ASN	Masyarakat, Semua ASN	Kab. Tapin	Kab. Tapin	1. 12 Bulan	1. 12 Bulan	4.300.000	4.300.000	0	PENDAP ATAN ASLI DAERAH (PAD)	PENDAP ATAN ASLI DAERAH (PAD)	1. 12 Bulan	4.515.000	Kecamatan Piani
7.1.6.2.0 1.6	Fasilitasi Pelaksanaan Pemilihan Kepala Desa	1. Terlaksananya Fasilitasi Pelaksanaan Pemilihan Kepala Desa	1. Terlaksananya Fasilitasi Pelaksanaan Pemilihan Kepala Desa	Masyarakat, Semua ASN	Masyarakat, Semua ASN	Kab. Tapin	Kab. Tapin	1. 12 Bulan	1. 12 Bulan	4.300.000	4.300.000	0	PENDAP ATAN ASLI DAERAH (PAD)	PENDAP ATAN ASLI DAERAH (PAD)	1. 12 Bulan	4.515.000	Kecamatan Piani
7.1.6.2.0 1.7	Fasilitasi Pelaksanaan Tugas dan Fungsi Badan Permusyawaratan Desa	1. Terlaksananya Fasilitasi Pelaksanaan Tugas dan Fungsi Badan Permusyawaratan Desa	1. Terlaksananya Fasilitasi Pelaksanaan Tugas dan Fungsi Badan Permusyawaratan Desa	Masyarakat, Semua ASN	Masyarakat, Semua ASN	Kab. Tapin	Kab. Tapin	1. 12 Bulan	1. 12 Bulan	3.550.000	3.550.000	0	PENDAP ATAN ASLI DAERAH	PENDAP ATAN ASLI DAERAH	1. 12 Bulan	3.727.500	Kecamatan Piani



No.	Urusan/Bidang Urusan/Program/Kegiatan/ Sub Kegiatan	Indikator Kinerja Program / Kegiatan / Sub Kegiatan		Rencana Tahun 2022												Perkiraan Maju Tahun 2023		SKPD Penanggung jawab
				Kelompok Sasaran		Lokasi		Target Capaian		Pagu Indikatif		Sumber Dana		Target Capaian	Pagu Indikatif			
				Sebelum	Sesudah	Sebelum	Sesudah	Sebelum	Sesudah	Sebelum	Sesudah	Sebelum	Sesudah					
1	2	3	4	5	6	7	8	9	10	11	12	13 = 12-11	14	15	16	17	18	
													(PAD)	(PAD)				
7.1.6.2.0 1.11	Fasilitasi Penyelenggaraan Ketenteraman dan Ketertiban Umum	1. Terlaksananya Fasilitasi Penyelenggaraan Ketenteraman dan Ketertiban Umum	1. Terlaksananya Fasilitasi Penyelenggaraan Ketenteraman dan Ketertiban Umum	Masyarakat, Semua ASN	Masyarakat, Semua ASN	Kab. Tapin	Kab. Tapin	1. 1 kali	1. 1 kali	5.400.000	5.400.000	0	PENDAP ATAN ASLI DAERAH (PAD)	PENDAP ATAN ASLI DAERAH (PAD)	1. 1 kali	5.670.000	Kecamatan Piani	
7.1.6.2.0 1.17	Koordinasi Pendampingan Desa di Wilayahnya	1. Terlaksananya Koordinasi Pendampingan Desa di Wilayahnya	1. Terlaksananya Koordinasi Pendampingan Desa di Wilayahnya	Masyarakat, Semua ASN	Masyarakat, Semua ASN	Kab. Tapin	Kab. Tapin	1. 12 Bulan	1. 12 Bulan	14.400.000	14.400.000	0	PENDAP ATAN ASLI DAERAH (PAD)	PENDAP ATAN ASLI DAERAH (PAD)	1. 12 Bulan	15.120.000	Kecamatan Piani	
	Kecamatan Tapin Selatan									5.446.612.086	5.763.362.086	316.750.000				6.051.530.190		
7	UNSUR KEWILAYAHAN																	
7.1	Administrasi Pemerintahan (Kecamatan)																	
7.1.1	Program Penunjang Urusan Pemerintahan Daerah Kabupaten/Kota	1. Persentase laporan kinerja dan keuangan yang disusun dan dilaporkan tepat waktu 2. Indeks Kepuasan Masyarakat terhadap Pelayanan Kecamatan Tapin Selatan 3. Persentase Penyelesaian pengaduan Masyarakat yang Diselesaikan 4. Persentase unit kerja yang mendapatkan pelayanan administrasi perkantoran 5. Persentase sarana dan prasarana aparatur dalam kondisi baik 6. Persentase Laporan Kinerja yang disusun dan dilaporkan tepat waktu	1. Persentase laporan kinerja dan keuangan yang disusun dan dilaporkan tepat waktu 2. Indeks Kepuasan Masyarakat terhadap Pelayanan Kecamatan Tapin Selatan 3. Persentase Penyelesaian pengaduan Masyarakat yang Diselesaikan 4. Persentase unit kerja yang mendapatkan pelayanan administrasi perkantoran 5. Persentase sarana dan prasarana aparatur dalam kondisi baik 6. Persentase Laporan Kinerja yang disusun dan dilaporkan tepat waktu					1. 100 Persen 2. 86.7 Poin 3. 100 Persen 4. 100 Persen 5. 80 Persen 6. 100%	1. 100 Persen 2. 86.7 Poin 3. 100 Persen 4. 100 Persen 5. 80 Persen 6. 100%	4.782.912.286	5.042.512.286	259.600.000				5.294.637.900		
7.1.1.2.0 1	Perencanaan, Penganggaran, dan Evaluasi Kinerja Perangkat Daerah	1. Persentase Terlaksananya penyusunan anggaran dan laporan capaian dan ikhtisar realisasi kinerja SKPD tepat waktu	1. Persentase Terlaksananya penyusunan anggaran dan laporan capaian dan ikhtisar realisasi kinerja SKPD tepat waktu	Masyarakat, Semua ASN	Masyarakat, Semua ASN	Kab. Tapin	Kab. Tapin	1. 100%	1. 100%	5.894.500	5.894.500	0	PENDAP ATAN ASLI DAERAH (PAD)	PENDAP ATAN ASLI DAERAH (PAD)	1. 100%	6.189.225	Kecamatan Tapin Selatan	
7.1.1.2.0 1.6	Koordinasi dan Penyusunan Laporan Capaian Kinerja dan Ikhtisar Realisasi Kinerja SKPD	1. Terlaksananya Koordinasi dan Penyusunan Laporan Capaian Kinerja dan Ikhtisar Realisasi Kinerja SKPD	1. Terlaksananya Koordinasi dan Penyusunan Laporan Capaian Kinerja dan Ikhtisar Realisasi Kinerja SKPD	Masyarakat, Semua ASN	Masyarakat, Semua ASN	Kab. Tapin	Kab. Tapin	1. 12 Bulan	1. 12 Bulan	5.894.500	5.894.500	0	PENDAP ATAN ASLI DAERAH (PAD)	PENDAP ATAN ASLI DAERAH (PAD)	1. 12 Bulan	6.189.225	Kecamatan Tapin Selatan	
7.1.1.2.0 2	Administrasi Keuangan Perangkat Daerah	1. Persentase Terlaksananya administrasi penyediaan gaji & Tunjangan ASN dan pelaporan Keuangan	1. Persentase Terlaksananya administrasi penyediaan gaji & Tunjangan ASN dan pelaporan Keuangan	Masyarakat, Semua ASN	Masyarakat, Semua ASN	Kab. Tapin	Kab. Tapin	1. 100%	1. 100%	2.829.372.016	2.829.372.016	0	PENDAP ATAN ASLI DAERAH (PAD)	PENDAP ATAN ASLI DAERAH (PAD)	1. 100%	2.970.840.617	Kecamatan Tapin Selatan	
7.1.1.2.0 2.1	Penyediaan Gaji dan Tunjangan ASN	1. Terlaksananya Penyediaan Gaji dan Tunjangan ASN	1. Terlaksananya Penyediaan Gaji dan Tunjangan ASN	Masyarakat, Semua ASN	Masyarakat, Semua ASN	Kab. Tapin	Kab. Tapin	1. 12 Bulan	1. 12 Bulan	2.825.207.016	2.825.207.016	0	PENDAP ATAN ASLI DAERAH (PAD)	PENDAP ATAN ASLI DAERAH (PAD)	1. 12 Bulan	2.966.467.367	Kecamatan Tapin Selatan	
7.1.1.2.0 2.5	Koordinasi dan Penyusunan Laporan Keuangan Akhir Tahun SKPD	1. Terlaksananya Koordinasi dan Penyusunan Laporan Keuangan Akhir Tahun SKPD	1. Terlaksananya Koordinasi dan Penyusunan Laporan Keuangan Akhir Tahun SKPD	Masyarakat, Semua ASN	Masyarakat, Semua ASN	Kab. Tapin	Kab. Tapin	1. 12 Bulan	1. 12 Bulan	2.365.000	2.365.000	0	PENDAP ATAN ASLI DAERAH (PAD)	PENDAP ATAN ASLI DAERAH (PAD)	1. 12 Bulan	2.483.250	Kecamatan Tapin Selatan	
7.1.1.2.0 2.7	Koordinasi dan Penyusunan Laporan Keuangan Bulanan/Triwulanan/Semesteran SKPD	1. Terlaksananya Koordinasi dan Penyusunan Laporan Keuangan Bulanan/Triwulanan/Semesteran SKPD	1. Terlaksananya Koordinasi dan Penyusunan Laporan Keuangan Bulanan/Triwulanan/Semesteran SKPD	Masyarakat, Semua ASN	Masyarakat, Semua ASN	Kab. Tapin	Kab. Tapin	1. 12 Bulan	1. 12 Bulan	1.800.000	1.800.000	0	PENDAP ATAN ASLI DAERAH (PAD)	PENDAP ATAN ASLI DAERAH (PAD)	1. 12 Bulan	1.890.000	Kecamatan Tapin Selatan	
7.1.1.2.0 6	Administrasi Umum Perangkat Daerah	1. Persentase Terlaksananya penyediaan administrasi umum perangkat daerah	1. Persentase Terlaksananya penyediaan administrasi umum perangkat daerah	Masyarakat, Semua ASN	Masyarakat, Semua ASN	Kab. Tapin	Kab. Tapin	1. 100%	1. 100%	347.671.900	314.671.900	(-33.000.000)	PENDAP ATAN ASLI DAERAH (PAD)	PENDAP ATAN ASLI DAERAH (PAD)	1. 100%	330.405.495	Kecamatan Tapin Selatan	



No.	Urusan/Bidang Urusan/Program/Kegiatan/ Sub Kegiatan	Indikator Kinerja Program / Kegiatan / Sub Kegiatan		Rencana Tahun 2022												Perkiraan Maju Tahun 2023		SKPD Penanggung jawab
				Kelompok Sasaran		Lokasi		Target Capaian		Pagu Indikatif		Sumber Dana		Target Capaian	Pagu Indikatif			
				Sebelum	Sesudah	Sebelum	Sesudah	Sebelum	Sesudah	Sebelum	Sesudah	Sebelum	Sesudah					
3	4	5	6	7	8	9	10	11	12	13 = 12-11	14	15	16	17	18			
7.1.1.2.0 6.1	Penyediaan Komponen Instalasi Listrik/Penerangan Bangunan Kantor	1. Terlaksananya PenyediaanKomponen Instalasi Listrik/Penerangan Bangunan Kantor	1. Terlaksananya PenyediaanKomponen Instalasi Listrik/Penerangan Bangunan Kantor	Masyarakat, Semua ASN	Masyarakat, Semua ASN	Kab. Tapin	Kab. Tapin	1. 12 Bulan	1. 12 Bulan	2.337.700	2.337.700	0	PENDAP ATAN ASLI DAERAH (PAD)	PENDAP ATAN ASLI DAERAH (PAD)	1. 12 Bulan	2.454.585	Kecamatan Tapin Selatan	
7.1.1.2.0 6.2	Penyediaan Peralatan dan Perlengkapan Kantor	1. Terlaksananya Penyediaan Peralatan dan Perlengkapan Kantor	1. Terlaksananya Penyediaan Peralatan dan Perlengkapan Kantor	Masyarakat, Semua ASN	Masyarakat, Semua ASN	Kab. Tapin	Kab. Tapin	1. 12 Bulan	1. 12 Bulan	15.586.900	15.586.900	0	PENDAP ATAN ASLI DAERAH (PAD)	PENDAP ATAN ASLI DAERAH (PAD)	1. 12 Bulan	16.366.245	Kecamatan Tapin Selatan	
7.1.1.2.0 6.4	Penyediaan Bahan Logistik Kantor	1. Terlaksananya Penyediaan Bahan Logistik Kantor	1. Terlaksananya Penyediaan Bahan Logistik Kantor	Masyarakat, Semua ASN	Masyarakat, Semua ASN	Kab. Tapin	Kab. Tapin	1. 12 Bulan	1. 12 Bulan	38.714.200	38.714.200	0	PENDAP ATAN ASLI DAERAH (PAD)	PENDAP ATAN ASLI DAERAH (PAD)	1. 12 Bulan	40.649.910	Kecamatan Tapin Selatan	
7.1.1.2.0 6.5	Penyediaan Barang Cetak dan Penggandaan	1. Terlaksananya Penyediaan Barang Cetak dan Penggandaan	1. Terlaksananya Penyediaan Barang Cetak dan Penggandaan	Masyarakat, Semua ASN	Masyarakat, Semua ASN	Kab. Tapin	Kab. Tapin	1. 12 Bulan	1. 12 Bulan	7.151.100	7.151.100	0	PENDAP ATAN ASLI DAERAH (PAD)	PENDAP ATAN ASLI DAERAH (PAD)	1. 12 Bulan	7.508.655	Kecamatan Tapin Selatan	
7.1.1.2.0 6.9	Penyelenggaraan Rapat Koordinasi dan Konsultasi SKPD	1. Terlaksananya Penyelenggaraan Rapat Koordinasi dan Konsultasi SKPD	1. Terlaksananya Penyelenggaraan Rapat Koordinasi dan Konsultasi SKPD	Masyarakat, Semua ASN	Masyarakat, Semua ASN	Kab. Tapin	Kab. Tapin	1. 12 Bulan	1. 12 Bulan	283.882.000	250.882.000	(-33.000.000)	PENDAP ATAN ASLI DAERAH (PAD)	PENDAP ATAN ASLI DAERAH (PAD)	1. 12 Bulan	263.426.100	Kecamatan Tapin Selatan	
7.1.1.2.0 7	Pengadaan Barang Milik Daerah Penunjang Urusan Pemerintah Daerah	1. Persentase pengadaan barang milik daerah yang dilakukan sesuai kebutuhan 2. Persentase pengadaan barang milik daerah yang dilakukan sesuai kebutuhan	1. Persentase pengadaan barang milik daerah yang dilakukan sesuai kebutuhan 2. Persentase pengadaan barang milik daerah yang dilakukan sesuai kebutuhan	Masyarakat, Semua ASN	Masyarakat, Semua ASN	Kab. Tapin	Kab. Tapin	1. 100% 2. 100%	1. 100% 2. 100%	124.804.200	380.804.200	256.000.000	PENDAP ATAN ASLI DAERAH (PAD)	PENDAP ATAN ASLI DAERAH (PAD)	1. 100% 2. 100%	399.844.410	Kecamatan Tapin Selatan	
7.1.1.2.0 7.6	Pengadaan Peralatan dan Mesin Lainnya	1. Terlaksananya Pengadaan Peralatan dan Mesin Lainnya	1. Terlaksananya Pengadaan Peralatan dan Mesin Lainnya	Masyarakat, Semua ASN	Masyarakat, Semua ASN	Kab. Tapin	Kab. Tapin	1. 1 Paket	1. 1 Paket	124.804.200	180.804.200	56.000.000	PENDAP ATAN ASLI DAERAH (PAD)	PENDAP ATAN ASLI DAERAH (PAD)	1. 1 Paket	189.844.410	Kecamatan Tapin Selatan	
7.1.1.2.0 7.10	Pengadaan Sarana dan Prasarana Gedung Kantor atau Bangunan Lainnya	1. Terlaksananya Pengadaan Sarana dan Prasarana Gedung Kantor atau Bangunan Lainnya	1. Terlaksananya Pengadaan Sarana dan Prasarana Gedung Kantor atau Bangunan Lainnya	Masyarakat, Semua ASN	Masyarakat, Semua ASN	Kab. Tapin	Kab. Tapin	1. 11 unit	1. 11 unit	0	200.000.000	200.000.000	PENDAP ATAN ASLI DAERAH (PAD)	PENDAP ATAN ASLI DAERAH (PAD)	1. 11 unit	210.000.000	Kecamatan Tapin Selatan	
7.1.1.2.0 8	Penyediaan Jasa Penunjang Urusan Pemerintahan Daerah	1. Persentase Terlaksananya penyediaan jasa penunjang urusan pemerintah daerah	1. Persentase Terlaksananya penyediaan jasa penunjang urusan pemerintah daerah	Masyarakat, Semua ASN	Masyarakat, Semua ASN	Kab. Tapin	Kab. Tapin	1. 100%	1. 100%	144.447.000	171.447.000	27.000.000	PENDAP ATAN ASLI DAERAH (PAD)	PENDAP ATAN ASLI DAERAH (PAD)	1. 100%	180.019.350	Kecamatan Tapin Selatan	
7.1.1.2.0 8.1	Penyediaan Jasa Surat Menyurat	1. Terlaksananya Penyediaan Jasa Surat Menyurat	1. Terlaksananya Penyediaan Jasa Surat Menyurat	Masyarakat, Semua ASN	Masyarakat, Semua ASN	Kab. Tapin	Kab. Tapin	1. 12 Bulan	1. 12 Bulan	1.914.000	1.914.000	0	PENDAP ATAN ASLI DAERAH (PAD)	PENDAP ATAN ASLI DAERAH (PAD)	1. 12 Bulan	2.009.700	Kecamatan Tapin Selatan	
7.1.1.2.0 8.2	Penyediaan Jasa Komunikasi, Sumber Daya Air dan Listrik	1. Terlaksananya Penyediaan Jasa Komunikasi Sumber Daya Air dan Listrik	1. Terlaksananya Penyediaan Jasa Komunikasi Sumber Daya Air dan Listrik	Masyarakat, Semua ASN	Masyarakat, Semua ASN	Kab. Tapin	Kab. Tapin	1. 12 Bulan	1. 12 Bulan	26.133.000	26.133.000	0	PENDAP ATAN ASLI DAERAH (PAD)	PENDAP ATAN ASLI DAERAH (PAD)	1. 12 Bulan	27.439.650	Kecamatan Tapin Selatan	
7.1.1.2.0 8.4	Penyediaan Jasa Pelayanan Umum Kantor	1. Terlaksananya Penyediaan Jasa Pelayanan Umum Kantor	1. Terlaksananya Penyediaan Jasa Pelayanan Umum Kantor	Masyarakat, Semua ASN	Masyarakat, Semua ASN	Kab. Tapin	Kab. Tapin	1. 12 Bulan	1. 12 Bulan	116.400.000	143.400.000	27.000.000	PENDAP ATAN ASLI DAERAH (PAD)	PENDAP ATAN ASLI DAERAH (PAD)	1. 12 Bulan	150.570.000	Kecamatan Tapin Selatan	
7.1.1.2.0 9	Pemeliharaan Barang Milik Daerah Penunjang Urusan Pemerintahan Daerah	1. Persentase Terpeliharanya Barang Milik Daerah Penunjang Urusan Pemerintahan Daerah	1. Persentase Terpeliharanya Barang Milik Daerah Penunjang Urusan Pemerintahan Daerah	Masyarakat, Semua ASN	Masyarakat, Semua ASN	Kab. Tapin	Kab. Tapin	1. 100%	1. 100%	1.330.722.670	1.340.322.670	9.600.000	PENDAP ATAN ASLI DAERAH (PAD)	PENDAP ATAN ASLI DAERAH (PAD)	1. 100%	1.407.338.804	Kecamatan Tapin Selatan	
7.1.1.2.0 9.1	Penyediaan Jasa Pemeliharaan, Biaya Pemeliharaan, dan Pajak Kendaraan Perorangan Dinas atau Kendaraan Dinas Jabatan	1. Terlaksananya Penyediaan Jasa Pemeliharaan Biaya Pemeliharaan dan Pajak Kendaraan Perorangan Dinas atau Kendaraan Dinas Jabatan	1. Terlaksananya Penyediaan Jasa Pemeliharaan Biaya Pemeliharaan dan Pajak Kendaraan Perorangan Dinas atau Kendaraan Dinas Jabatan	Masyarakat, Semua ASN	Masyarakat, Semua ASN	Kab. Tapin	Kab. Tapin	1. 12 Bulan	1. 12 Bulan	37.979.000	47.579.000	9.600.000	PENDAP ATAN ASLI DAERAH (PAD)	PENDAP ATAN ASLI DAERAH (PAD)	1. 12 Bulan	49.957.950	Kecamatan Tapin Selatan	
7.1.1.2.0 9.6	Pemeliharaan Peralatan dan Mesin Lainnya	1. Terlaksananya Pemeliharaan Peralatan dan Mesin Lainnya	1. Terlaksananya Pemeliharaan Peralatan dan Mesin Lainnya	Masyarakat, Semua ASN	Masyarakat, Semua ASN	Kab. Tapin	Kab. Tapin	1. 12 Bulan	1. 12 Bulan	4.100.000	4.100.000	0	PENDAP ATAN ASLI DAERAH	PENDAP ATAN ASLI DAERAH	1. 12 Bulan	4.305.000	Kecamatan Tapin Selatan	



No.	Urusan/Bidang Urusan/Program/Kegiatan/ Sub Kegiatan	Indikator Kinerja Program / Kegiatan / Sub Kegiatan		Rencana Tahun 2022												Perkiraan Maju Tahun 2023		SKPD Penanggung jawab
				Kelompok Sasaran		Lokasi		Target Capaian		Pagu Indikatif		Sumber Dana		Target Capaian	Pagu Indikatif			
				Sebelum	Sesudah	Sebelum	Sesudah	Sebelum	Sesudah	Sebelum	Sesudah	Sebelum	Sesudah					
1	2	3	4	5	6	7	8	9	10	11	12	13 = 12-11	14	15	16	17	18	
													(PAD)	(PAD)				
7.1.1.2.0 9.9	Pemeliharaan/Rehabilitasi Gedung Kantor dan Bangunan Lainnya	1. Terlaksananya Pemeliharaan/Rehabilitasi Gedung Kantor dan Bangunan Lainnya	1. Terlaksananya Pemeliharaan/Rehabilitasi Gedung Kantor dan Bangunan Lainnya	Masyarakat, Semua ASN	Masyarakat, Semua ASN	Kab. Tapin	Kab. Tapin	1. 12 Bulan	1. 12 Bulan	1.288.643.670	1.288.643.670	0	PENDAP ATAN ASLI DAERAH (PAD)	PENDAP ATAN ASLI DAERAH (PAD)	1. 12 Bulan	1.353.075.854	Kecamatan Tapin Selatan	
7.1.2	Program Penyelenggaraan Pemerintahan Dan Pelayanan Publik	1. Indeks Kepuasan Masyarakat terhadap Pelayanan Kecamatan Tapin Selatan 2. Persentase Penyelesaian pengaduan Masyarakat yang Diselesaikan 3. Persentase unit kerja yang mendapatkan pelayanan administrasi perkantoran	1. Indeks Kepuasan Masyarakat terhadap Pelayanan Kecamatan Tapin Selatan 2. Persentase Penyelesaian pengaduan Masyarakat yang Diselesaikan 3. Persentase unit kerja yang mendapatkan pelayanan administrasi perkantoran					1. 86.7 Poin 2. 100 Persen 3. 100 Persen	1. 86.7 Poin 2. 100 Persen 3. 100 Persen	28.800.000	65.550.000	36.750.000				68.827.500		
7.1.2.2.0 2	Penyelenggaraan Urusan Pemerintahan yang tidak Dilaksanakan oleh Unit Kerja Perangkat Daerah yang Ada di Kecamatan	1. Persentase pengurusan data kependudukan masyarakat yang dilayani 2. Persentase pengurusan data kependudukan masyarakat yang dilayani	1. Persentase pengurusan data kependudukan masyarakat yang dilayani 2. Persentase pengurusan data kependudukan masyarakat yang dilayani	Masyarakat, Semua ASN	Masyarakat, Semua ASN	Kab. Tapin	Kab. Tapin	1. 100% 2. 100%	1. 100% 2. 100%	28.800.000	65.550.000	36.750.000	PENDAP ATAN ASLI DAERAH (PAD)	PENDAP ATAN ASLI DAERAH (PAD)	1. 100% 2. 100%	68.827.500	Kecamatan Tapin Selatan	
7.1.2.2.0 2.1	Perencanaan Kegiatan Pelayanan kepada Masyarakat di Kecamatan	1. Terlaksananya Perencanaan Kegiatan Pelayanan kepada Masyarakat di Kecamatan	1. Terlaksananya Perencanaan Kegiatan Pelayanan kepada Masyarakat di Kecamatan	Masyarakat, Semua ASN	Masyarakat, Semua ASN	Kab. Tapin	Kab. Tapin	1. 12 Bulan	1. 12 Bulan	28.800.000	65.550.000	36.750.000	PENDAP ATAN ASLI DAERAH (PAD)	PENDAP ATAN ASLI DAERAH (PAD)	1. 12 Bulan	68.827.500	Kecamatan Tapin Selatan	
7.1.2.2.0 2.3	Peningkatan Efektifitas Pelaksanaan Pelayanan kepada Masyarakat di Wilayah Kecamatan	1. Terlaksananya Peningkatan Efektifitas Pelaksanaan Pelayanan kepada Masyarakat di Wilayah Kecamatan	1. Terlaksananya Peningkatan Efektifitas Pelaksanaan Pelayanan kepada Masyarakat di Wilayah Kecamatan	Masyarakat, Semua ASN	Masyarakat, Semua ASN	Kab. Tapin	Kab. Tapin	1. 12 Bulan	1. 12 Bulan	0	0	0	PENDAP ATAN ASLI DAERAH (PAD)	PENDAP ATAN ASLI DAERAH (PAD)	1. 12 Bulan	0	Kecamatan Tapin Selatan	
7.1.3	Program Pemberdayaan Masyarakat Desa Dan Kelurahan	1. Persentase usulan masyarakat (RKPDes) yang diakomodir dalam musrenbang kecamatan 2. Tingkat partisipasi pelaku usaha kecamatan 3. Persentase sarana dan prasarana kelurahan dalam kondisi baik 4. Persentase penduduk di kelurahan yang mendapatkan pemberdayaan	1. Persentase usulan masyarakat (RKPDes) yang diakomodir dalam musrenbang kecamatan 2. Tingkat partisipasi pelaku usaha kecamatan 3. Persentase sarana dan prasarana kelurahan dalam kondisi baik 4. Persentase penduduk di kelurahan yang mendapatkan pemberdayaan					1. 100 Persen 2. 70 Persen 3. 100 Persen 4. 100 Persen	1. 100 Persen 2. 70 Persen 3. 100 Persen 4. 100 Persen	593.049.800	613.449.800	20.400.000				644.122.290		
7.1.3.2.0 1	Koordinasi Kegiatan Pemberdayaan Desa	1. Persentase rekomendasi IMB yang dikeluarkan sesuai ketentuan	1. Persentase rekomendasi IMB yang dikeluarkan sesuai ketentuan	Masyarakat, Semua ASN	Masyarakat, Semua ASN	Kab. Tapin	Kab. Tapin	1. 100%	1. 100%	47.549.800	47.549.800	0	PENDAP ATAN ASLI DAERAH (PAD)	PENDAP ATAN ASLI DAERAH (PAD)	1. 100%	49.927.290	Kecamatan Tapin Selatan	
7.1.3.2.0 1.1	Peningkatan Partisipasi Masyarakat dalam Forum Musyawarah Perencanaan Pembangunan di Desa	1. Terlaksananya Peningkatan Partisipasi Masyarakat dalam Forum Musyawarah Perencanaan Pembangunan di Desa	1. Terlaksananya Peningkatan Partisipasi Masyarakat dalam Forum Musyawarah Perencanaan Pembangunan di Desa	Masyarakat, Semua ASN	Masyarakat, Semua ASN	Kab. Tapin	Kab. Tapin	1. 12 Bulan	1. 12 Bulan	4.150.000	4.150.000	0	PENDAP ATAN ASLI DAERAH (PAD)	PENDAP ATAN ASLI DAERAH (PAD)	1. 12 Bulan	4.357.500	Kecamatan Tapin Selatan	
7.1.3.2.0 1.3	Peningkatan Efektifitas Kegiatan Pemberdayaan Masyarakat di Wilayah Kecamatan	1. Terlaksananya Peningkatan Efektifitas Kegiatan Pemberdayaan Masyarakat di Wilayah Kecamatan	1. Terlaksananya Peningkatan Efektifitas Kegiatan Pemberdayaan Masyarakat di Wilayah Kecamatan	Masyarakat, Semua ASN	Masyarakat, Semua ASN	Kab. Tapin	Kab. Tapin	1. 12 Bulan	1. 12 Bulan	43.399.800	43.399.800	0	PENDAP ATAN ASLI DAERAH (PAD)	PENDAP ATAN ASLI DAERAH (PAD)	1. 12 Bulan	45.569.790	Kecamatan Tapin Selatan	
7.1.3.2.0 2	Kegiatan Pemberdayaan Kelurahan	1. Persentase Masyarakat Kelurahan yang mendapatkan pemberdayaan	1. Persentase Masyarakat Kelurahan yang mendapatkan pemberdayaan	Masyarakat, Semua ASN	Masyarakat, Semua ASN	Kab. Tapin	Kab. Tapin	1. 100%	1. 100%	545.500.000	565.900.000	20.400.000	PENDAP ATAN ASLI DAERAH (PAD)	PENDAP ATAN ASLI DAERAH (PAD)	1. 100%	594.195.000	Kecamatan Tapin Selatan	
7.1.3.2.0 2.2	Pembangunan Sarana dan Prasarana Kelurahan	1. Terlaksananya Pembangunan Sarana dan Prasarana Kelurahan	1. Terlaksananya Pembangunan Sarana dan Prasarana Kelurahan	Masyarakat, Semua ASN	Masyarakat, Semua ASN	Kab. Tapin	Kab. Tapin	1. 12 Bulan	1. 12 Bulan	355.000.000	355.000.000	0	PENDAP ATAN ASLI DAERAH (PAD)	PENDAP ATAN ASLI DAERAH (PAD)	1. 12 Bulan	372.750.000	Kecamatan Tapin Selatan	
7.1.3.2.0 2.3	Pemberdayaan Masyarakat di Kelurahan	1. Terlaksananya Pemberdayaan Masyarakat di Kelurahan	1. Terlaksananya Pemberdayaan Masyarakat di Kelurahan	Masyarakat, Semua ASN	Masyarakat, Semua ASN	Kab. Tapin	Kab. Tapin	1. 12 Bulan	1. 12 Bulan	190.500.000	210.900.000	20.400.000	PENDAP ATAN ASLI DAERAH (PAD)	PENDAP ATAN ASLI DAERAH (PAD)	1. 12 Bulan	221.445.000	Kecamatan Tapin Selatan	



No.	Urusan/Bidang Urusan/Program/Kegiatan/ Sub Kegiatan	Indikator Kinerja Program / Kegiatan / Sub Kegiatan		Rencana Tahun 2022												Perkiraan Maju Tahun 2023		SKPD Penanggung jawab
				Kelompok Sasaran		Lokasi		Target Capaian		Pagu Indikatif		Sumber Dana		Target Capaian	Pagu Indikatif			
				Sebelum	Sesudah	Sebelum	Sesudah	Sebelum	Sesudah	Sebelum	Sesudah	Sebelum	Sesudah					
3	4	5	6	7	8	9	10	11	12	13 = 12-11	14	15	16	17	18			
														(PAD)	(PAD)			
7.1.5	Program Penyelenggaraan Urusan Pemerintahan Umum	1. Indeks Kepuasan Masyarakat terhadap Pelayanan Kecamatan Tapin Selatan 2. Persentase Penyelesaian pengaduan Masyarakat yang Diselesaikan 3. Persentase unit kerja yang mendapatkan pelayanan administrasi perkantoran	1. Indeks Kepuasan Masyarakat terhadap Pelayanan Kecamatan Tapin Selatan 2. Persentase Penyelesaian pengaduan Masyarakat yang Diselesaikan 3. Persentase unit kerja yang mendapatkan pelayanan administrasi perkantoran					1. 86.7 Poin 2. 100 Persen 3. 100 Persen	1. 86.7 Poin 2. 100 Persen 3. 100 Persen	15.030.000	15.030.000	0				15.781.500		
7.1.5.2.01	Penyelenggaraan Urusan Pemerintahan Umum sesuai Penugasan Kepala Daerah	1. Persentase laporan bidang trantib	1. Persentase laporan bidang trantib	Masyarakat, Semua ASN	Masyarakat, Semua ASN	Kab. Tapin	Kab. Tapin	1. 100%	1. 100%	15.030.000	15.030.000	0	PENDAP ATAN ASLI DAERAH (PAD)	PENDAP ATAN ASLI DAERAH (PAD)	1. 100%	15.781.500	Kecamatan Tapin Selatan	
7.1.5.2.01.1	Pembinaan Wawasan Kebangsaan dan Ketahanan Nasional dalam rangka Memantapkan Pengamalan Pancasila, Pelaksanaan Undang-Undang Dasar Negara Republik Indonesia Tahun 1945, Pelestarian Bhinneka Tunggal Ika Serta Pemertahanan dan Pemeliharaan Keutuhan Negara Kesatuan Republik Indonesia	1. Terlaksananya Pembinaan Wawasan Kebangsaan dan Ketahanan Nasional dalam rangka Memantapkan Pengamalan Pancasila, Pelaksanaan Undang-Undang Dasar Negara Republik Indonesia Tahun 1945, Pelestarian Bhinneka Tunggal Ika serta Pemertahanan dan Pemeliharaan Keu	1. Terlaksananya Pembinaan Wawasan Kebangsaan dan Ketahanan Nasional dalam rangka Memantapkan Pengamalan Pancasila, Pelaksanaan Undang-Undang Dasar Negara Republik Indonesia Tahun 1945, Pelestarian Bhinneka Tunggal Ika serta Pemertahanan dan Pemeliharaan Keu	Masyarakat, Semua ASN	Masyarakat, Semua ASN	Kab. Tapin	Kab. Tapin	1. 12 Bulan	1. 12 Bulan	15.030.000	15.030.000	0	PENDAP ATAN ASLI DAERAH (PAD)	PENDAP ATAN ASLI DAERAH (PAD)	1. 12 Bulan	15.781.500	Kecamatan Tapin Selatan	
7.1.6	Program Pembinaan Dan Pengawasan Pemerintahan Desa	1. Persentase desa dengan administrasi yang baik 2. Persentase laporan pengaduan kamtibmas yang ditidakanjuti	1. Persentase desa dengan administrasi yang baik 2. Persentase laporan pengaduan kamtibmas yang ditidakanjuti					1. 100 Persen 2. 100 Persen	1. 100 Persen 2. 100 Persen	26.820.000	26.820.000	0				28.161.000		
7.1.6.2.01	Fasilitasi, Rekomendasi dan Koordinasi Pembinaan dan Pengawasan Pemerintahan Desa	1. Persentase Desa Dengan Pengelolaan Keuangan dan Aset Desa Yang Baik	1. Persentase Desa Dengan Pengelolaan Keuangan dan Aset Desa Yang Baik	Masyarakat, Semua ASN	Masyarakat, Semua ASN	Kab. Tapin	Kab. Tapin	1. 100%	1. 100%	26.820.000	26.820.000	0	PENDAP ATAN ASLI DAERAH (PAD)	PENDAP ATAN ASLI DAERAH (PAD)	1. 100%	28.161.000	Kecamatan Tapin Selatan	
7.1.6.2.01.1	Fasilitasi Penyusunan Peraturan Desa dan Peraturan Kepala Desa	1. Terlaksananya Fasilitasi Penyusunan Peraturan Desa dan Peraturan Kepala Desa	1. Terlaksananya Fasilitasi Penyusunan Peraturan Desa dan Peraturan Kepala Desa	Masyarakat, Semua ASN	Masyarakat, Semua ASN	Kab. Tapin	Kab. Tapin	1. 12 Bulan	1. 12 Bulan	3.990.000	3.990.000	0	PENDAP ATAN ASLI DAERAH (PAD)	PENDAP ATAN ASLI DAERAH (PAD)	1. 12 Bulan	4.189.500	Kecamatan Tapin Selatan	
7.1.6.2.01.3	Fasilitasi Pengelolaan Keuangan Desa dan Pendayagunaan Aset Desa	1. Terlaksananya Fasilitasi Pengelolaan Keuangan Desa dan Pendayagunaan Aset Desa	1. Terlaksananya Fasilitasi Pengelolaan Keuangan Desa dan Pendayagunaan Aset Desa	Masyarakat, Semua ASN	Masyarakat, Semua ASN	Kab. Tapin	Kab. Tapin	1. 12 Bulan	1. 12 Bulan	4.980.000	4.980.000	0	PENDAP ATAN ASLI DAERAH (PAD)	PENDAP ATAN ASLI DAERAH (PAD)	1. 12 Bulan	5.229.000	Kecamatan Tapin Selatan	
7.1.6.2.01.7	Fasilitasi Pelaksanaan Tugas dan Fungsi Badan Permusyawaratan Desa	1. Terlaksananya Fasilitasi Pelaksanaan Tugas dan Fungsi Badan Permusyawaratan Desa	1. Terlaksananya Fasilitasi Pelaksanaan Tugas dan Fungsi Badan Permusyawaratan Desa	Masyarakat, Semua ASN	Masyarakat, Semua ASN	Kab. Tapin	Kab. Tapin	1. 12 Bulan	1. 12 Bulan	3.650.000	3.650.000	0	PENDAP ATAN ASLI DAERAH (PAD)	PENDAP ATAN ASLI DAERAH (PAD)	1. 12 Bulan	3.832.500	Kecamatan Tapin Selatan	
7.1.6.2.01.11	Fasilitasi Penyelenggaraan Ketenteraman dan Ketertiban Umum	1. Terlaksananya Fasilitasi Penyelenggaraan Ketenteraman dan Ketertiban Umum	1. Terlaksananya Fasilitasi Penyelenggaraan Ketenteraman dan Ketertiban Umum	Masyarakat, Semua ASN	Masyarakat, Semua ASN	Kab. Tapin	Kab. Tapin	1. 1 kali	1. 1 kali	3.720.000	3.720.000	0	PENDAP ATAN ASLI DAERAH (PAD)	PENDAP ATAN ASLI DAERAH (PAD)	1. 1 kali	3.906.000	Kecamatan Tapin Selatan	
7.1.6.2.01.17	Koordinasi Pendampingan Desa di Wilayahnya	1. Terlaksananya Koordinasi Pendampingan Desa di Wilayahnya	1. Terlaksananya Koordinasi Pendampingan Desa di Wilayahnya	Masyarakat, Semua ASN	Masyarakat, Semua ASN	Kab. Tapin	Kab. Tapin	1. 12 Bulan	1. 12 Bulan	10.480.000	10.480.000	0	PENDAP ATAN ASLI DAERAH (PAD)	PENDAP ATAN ASLI DAERAH (PAD)	1. 12 Bulan	11.004.000	Kecamatan Tapin Selatan	
	Kecamatan Binuang									6.515.895.249	6.897.088.049	381.192.800				7.241.942.451		
7	UNSUR KEWILAYAHAN																	
7.1	Administrasi Pemerintahan (Kecamatan)																	



No.	Urusan/Bidang Urusan/Program/Kegiatan/ Sub Kegiatan	Indikator Kinerja Program / Kegiatan / Sub Kegiatan		Rencana Tahun 2022												Perkiraan Maju Tahun 2023		SKPD Penanggung jawab
				Kelompok Sasaran		Lokasi		Target Capaian		Pagu Indikatif		Sumber Dana		Target Capaian	Pagu Indikatif			
		Sebelum	Sesudah	Sebelum	Sesudah	Sebelum	Sesudah	Sebelum	Sesudah	Jumlah Perubahan (+/-)	Sebelum	Sesudah	16			17		
1	2	3	4	5	6	7	8	9	10	11	12	13 = 12-11	14	15	16	17	18	
7.1.1	Program Penunjang Urusan Pemerintahan Daerah Kabupaten/Kota	1. Persentase laporan kinerja dan keuangan yang disusun dan dilaporkan tepat waktu 2. Persentase sarana dan prasarana aparatur dalam kondisi baik 3. Persentase Laporan Kinerja yang disusun dan dilaporkan tepat waktu 4. Indeks Kepuasan Masyarakat terhadap Pelayanan Kecamatan Binuang 5. Persentase Penyelesaian pengaduan Masyarakat yang Diselesaikan 6. Indeks Kepuasan Masyarakat terhadap Pelayanan Kecamatan Binuang 7. Persentase Penyelesaian pengaduan Masyarakat yang Diselesaikan 8. Persentase unit kerja yang mendapatkan pelayanan administrasi perkantoran 9. Persentase sarana dan prasarana aparatur dalam kondisi baik 10. Persentase sarana dan prasarana aparatur dalam kondisi baik 11. Persentase sarana dan prasarana aparatur dalam kondisi baik	1. Persentase laporan kinerja dan keuangan yang disusun dan dilaporkan tepat waktu 2. Persentase sarana dan prasarana aparatur dalam kondisi baik 3. Persentase Laporan Kinerja yang disusun dan dilaporkan tepat waktu 4. Indeks Kepuasan Masyarakat terhadap Pelayanan Kecamatan Binuang 5. Persentase Penyelesaian pengaduan Masyarakat yang Diselesaikan 6. Indeks Kepuasan Masyarakat terhadap Pelayanan Kecamatan Binuang 7. Persentase Penyelesaian pengaduan Masyarakat yang Diselesaikan 8. Persentase unit kerja yang mendapatkan pelayanan administrasi perkantoran 9. Persentase sarana dan prasarana aparatur dalam kondisi baik 10. Persentase sarana dan prasarana aparatur dalam kondisi baik 11. Persentase sarana dan prasarana aparatur dalam kondisi baik					1. 100 persen 2. 80 persen 3. 100% 4. 88 point 5. 100 persen 6. 88 point 7. 100 persen 8. 100 persen 9. 80 persen 10. 80 persen 11. 100 persen	1. 100 persen 2. 80 persen 3. 100% 4. 88 point 5. 100 persen 6. 88 point 7. 100 persen 8. 100 persen 9. 80 persen 10. 80 persen 11. 100 persen	4.545.764.849	4.878.971.249	333.206.400					5.122.919.811	
7.1.1.2.01	Perencanaan, Penganggaran, dan Evaluasi Kinerja Perangkat Daerah	1. Persentase Terlaksananya penyusunan anggaran dan laporan capaian dan ikhtisar realisasi kinerja SKPD tepat waktu	1. Persentase Terlaksananya penyusunan anggaran dan laporan capaian dan ikhtisar realisasi kinerja SKPD tepat waktu	Masyarakat, Semua ASN	Masyarakat, Semua ASN	Kab. Tapin	Kab. Tapin	1. 100%	1. 100%	4.150.000	4.150.000	0	PENDAP ATAN ASLI DAERAH (PAD)	PENDAP ATAN ASLI DAERAH (PAD)	1. 100%	4.357.500	Kecamatan Binuang	
7.1.1.2.01.6	Koordinasi dan Penyusunan Laporan Capaian Kinerja dan Ikhtisar Realisasi Kinerja SKPD	1. Terlaksananya Koordinasi dan Penyusunan Laporan Capaian Kinerja dan Ikhtisar Realisasi Kinerja SKPD	1. Terlaksananya Koordinasi dan Penyusunan Laporan Capaian Kinerja dan Ikhtisar Realisasi Kinerja SKPD	Masyarakat, Semua ASN	Masyarakat, Semua ASN	Kab. Tapin	Kab. Tapin	1. 12 Bulan	1. 12 Bulan	4.150.000	4.150.000	0	PENDAP ATAN ASLI DAERAH (PAD)	PENDAP ATAN ASLI DAERAH (PAD)	1. 12 Bulan	4.357.500	Kecamatan Binuang	
7.1.1.2.02	Administrasi Keuangan Perangkat Daerah	1. Persentase Terlaksananya administrasi penyediaan gaji & Tunjangan ASN dan pelaporan Keuangan 2. Persentase Terlaksananya administrasi penyediaan gaji & Tunjangan ASN dan pelaporan Keuangan	1. Persentase Terlaksananya administrasi penyediaan gaji & Tunjangan ASN dan pelaporan Keuangan 2. Persentase Terlaksananya administrasi penyediaan gaji & Tunjangan ASN dan pelaporan Keuangan	Masyarakat, Semua ASN	Masyarakat, Semua ASN	Kab. Tapin	Kab. Tapin	1. 100% 2. 100%	1. 100% 2. 100%	3.699.140.629	3.699.140.629	0	PENDAP ATAN ASLI DAERAH (PAD)	PENDAP ATAN ASLI DAERAH (PAD)	1. 100% 2. 100%	3.884.097.660	Kecamatan Binuang	
7.1.1.2.02.1	Penyediaan Gaji dan Tunjangan ASN	1. Terlaksananya Penyediaan Gaji dan Tunjangan ASN	1. Terlaksananya Penyediaan Gaji dan Tunjangan ASN	Masyarakat, Semua ASN	Masyarakat, Semua ASN	Kab. Tapin	Kab. Tapin	1. 12 Bulan	1. 12 Bulan	3.696.140.629	3.696.140.629	0	PENDAP ATAN ASLI DAERAH (PAD)	PENDAP ATAN ASLI DAERAH (PAD)	1. 12 Bulan	3.880.947.660	Kecamatan Binuang	
7.1.1.2.02.5	Koordinasi dan Penyusunan Laporan Keuangan Akhir Tahun SKPD	1. Terlaksananya Koordinasi dan Penyusunan Laporan Keuangan Akhir Tahun SKPD	1. Terlaksananya Koordinasi dan Penyusunan Laporan Keuangan Akhir Tahun SKPD	Masyarakat, Semua ASN	Masyarakat, Semua ASN	Kab. Tapin	Kab. Tapin	1. 12 Bulan	1. 12 Bulan	1.650.000	1.650.000	0	PENDAP ATAN ASLI DAERAH (PAD)	PENDAP ATAN ASLI DAERAH (PAD)	1. 12 Bulan	1.732.500	Kecamatan Binuang	
7.1.1.2.02.7	Koordinasi dan Penyusunan Laporan Keuangan Bulanan/Triwulanan/Semesteran SKPD	1. Terlaksananya Koordinasi dan Penyusunan Laporan Keuangan Bulanan/Triwulanan/Semesteran SKPD	1. Terlaksananya Koordinasi dan Penyusunan Laporan Keuangan Bulanan/Triwulanan/Semesteran SKPD	Masyarakat, Semua ASN	Masyarakat, Semua ASN	Kab. Tapin	Kab. Tapin	1. 12 Bulan	1. 12 Bulan	1.350.000	1.350.000	0	PENDAP ATAN ASLI DAERAH (PAD)	PENDAP ATAN ASLI DAERAH (PAD)	1. 12 Bulan	1.417.500	Kecamatan Binuang	
7.1.1.2.06	Administrasi Umum Perangkat Daerah	1. Persentase Terlaksananya penyediaan administrasi umum perangkat daerah 2. Persentase Terlaksananya penyediaan administrasi umum perangkat daerah	1. Persentase Terlaksananya penyediaan administrasi umum perangkat daerah 2. Persentase Terlaksananya penyediaan administrasi umum perangkat daerah	Masyarakat, Semua ASN	Masyarakat, Semua ASN	Kab. Tapin	Kab. Tapin	1. 100% 2. 100%	1. 100% 2. 100%	503.211.600	564.282.300	61.070.700	PENDAP ATAN ASLI DAERAH (PAD)	PENDAP ATAN ASLI DAERAH (PAD)	1. 100% 2. 100%	592.496.415	Kecamatan Binuang	



No.	Urusan/Bidang Urusan/Program/Kegiatan/ Sub Kegiatan	Indikator Kinerja Program / Kegiatan / Sub Kegiatan		Rencana Tahun 2022												Perkiraan Maju Tahun 2023		SKPD Penanggung jawab
				Kelompok Sasaran		Lokasi		Target Capaian		Pagu Indikatif		Sumber Dana		Target Capaian	Pagu Indikatif			
				Sebelum	Sesudah	Sebelum	Sesudah	Sebelum	Sesudah	Sebelum	Sesudah	Sebelum	Sesudah					
3	4	5	6	7	8	9	10	11	12	13 = 12-11	14	15	16	17	18			
1	2	3	4	5	6	7	8	9	10	11	12	13 = 12-11	14	15	16	17	18	
		3. Persentase Terlaksananya penyediaan administrasi umum perangkat daerah 4. Persentase Terlaksananya penyediaan administrasi umum perangkat daerah 5. Persentase Terlaksananya penyediaan administrasi umum perangkat daerah 6. Persentase Terlaksananya penyediaan administrasi umum perangkat daerah 7. Persentase Terlaksananya penyediaan administrasi umum perangkat daerah 8. Persentase Terlaksananya penyediaan administrasi umum perangkat daerah 9. Persentase Terlaksananya penyediaan administrasi umum perangkat daerah 10. Persentase Terlaksananya penyediaan administrasi umum perangkat daerah	3. Persentase Terlaksananya penyediaan administrasi umum perangkat daerah 4. Persentase Terlaksananya penyediaan administrasi umum perangkat daerah 5. Persentase Terlaksananya penyediaan administrasi umum perangkat daerah 6. Persentase Terlaksananya penyediaan administrasi umum perangkat daerah 7. Persentase Terlaksananya penyediaan administrasi umum perangkat daerah 8. Persentase Terlaksananya penyediaan administrasi umum perangkat daerah 9. Persentase Terlaksananya penyediaan administrasi umum perangkat daerah 10. Persentase Terlaksananya penyediaan administrasi umum perangkat daerah					3. 100%	3. 100%						3. 100%			
7.1.1.2.0 6.1	Penyediaan Komponen Instalasi Listrik/Penerangan Bangunan Kantor	1. Terlaksananya PenyediaanKomponen Instalasi Listrik/Penerangan Bangunan Kantor	1. Terlaksananya PenyediaanKomponen Instalasi Listrik/Penerangan Bangunan Kantor	Masyarakat, Semua ASN	Masyarakat, Semua ASN	Kab. Tapin	Kab. Tapin	1. 12 Bulan	1. 12 Bulan	4.585.600	4.585.600	0	PENDAP ATAN ASLI DAERAH (PAD)	PENDAP ATAN ASLI DAERAH (PAD)	1. 12 Bulan	4.814.880	Kecamatan Binuang	
7.1.1.2.0 6.2	Penyediaan Peralatan dan Perlengkapan Kantor	1. Terlaksananya Penyediaan Peralatan dan Perlengkapan Kantor	1. Terlaksananya Penyediaan Peralatan dan Perlengkapan Kantor	Masyarakat, Semua ASN	Masyarakat, Semua ASN	Kab. Tapin	Kab. Tapin	1. 12 Bulan	1. 12 Bulan	26.546.700	26.546.700	0	PENDAP ATAN ASLI DAERAH (PAD)	PENDAP ATAN ASLI DAERAH (PAD)	1. 12 Bulan	27.874.035	Kecamatan Binuang	
7.1.1.2.0 6.4	Penyediaan Bahan Logistik Kantor	1. Terlaksananya Penyediaan Bahan Logistik Kantor	1. Terlaksananya Penyediaan Bahan Logistik Kantor	Masyarakat, Semua ASN	Masyarakat, Semua ASN	Kab. Tapin	Kab. Tapin	1. 12 Bulan	1. 12 Bulan	68.444.000	80.444.000	12.000.000	PENDAP ATAN ASLI DAERAH (PAD)	PENDAP ATAN ASLI DAERAH (PAD)	1. 12 Bulan	84.466.200	Kecamatan Binuang	
7.1.1.2.0 6.5	Penyediaan Barang Cetak dan Penggandaan	1. Terlaksananya Penyediaan Barang Cetak dan Penggandaan	1. Terlaksananya Penyediaan Barang Cetak dan Penggandaan	Masyarakat, Semua ASN	Masyarakat, Semua ASN	Kab. Tapin	Kab. Tapin	1. 12 Bulan	1. 12 Bulan	10.124.300	12.494.000	2.369.700	PENDAP ATAN ASLI DAERAH (PAD)	PENDAP ATAN ASLI DAERAH (PAD)	1. 12 Bulan	13.118.700	Kecamatan Binuang	
7.1.1.2.0 6.9	Penyelenggaraan Rapat Koordinasi dan Konsultasi SKPD	1. Terlaksananya Penyelenggaraan Rapat Koordinasi dan Konsultasi SKPD	1. Terlaksananya Penyelenggaraan Rapat Koordinasi dan Konsultasi SKPD	Masyarakat, Semua ASN	Masyarakat, Semua ASN	Kab. Tapin	Kab. Tapin	1. 12 Bulan	1. 12 Bulan	393.511.000	440.212.000	46.701.000	PENDAP ATAN ASLI DAERAH (PAD)	PENDAP ATAN ASLI DAERAH (PAD)	1. 12 Bulan	462.222.600	Kecamatan Binuang	
7.1.1.2.0 7	Pengadaan Barang Milik Daerah Penunjang Urusan Pemerintah Daerah	1. Persentase pengadaan barang milik daerah yang dilakukan sesuai kebutuhan	1. Persentase pengadaan barang milik daerah yang dilakukan sesuai kebutuhan	Masyarakat, Semua ASN	Masyarakat, Semua ASN	Kab. Tapin	Kab. Tapin	1. 100%	1. 100%	148.104.820	437.160.320	289.055.500	PENDAP ATAN ASLI DAERAH (PAD)	PENDAP ATAN ASLI DAERAH (PAD)	1. 100%	459.018.336	Kecamatan Binuang	
7.1.1.2.0 7.6	Pengadaan Peralatan dan Mesin Lainnya	1. Terlaksananya Pengadaan Peralatan dan Mesin Lainnya	1. Terlaksananya Pengadaan Peralatan dan Mesin Lainnya	Masyarakat, Semua ASN	Masyarakat, Semua ASN	Kab. Tapin	Kab. Tapin	1. 1 Paket	1. 1 Paket	96.570.100	172.139.100	75.569.000	PENDAP ATAN ASLI DAERAH (PAD)	PENDAP ATAN ASLI DAERAH (PAD)	1. 1 Paket	180.746.055	Kecamatan Binuang	
7.1.1.2.0 7.10	Pengadaan Sarana dan Prasarana Gedung Kantor atau Bangunan Lainnya	1. Terlaksananya Pengadaan Sarana dan Prasarana Gedung Kantor atau Bangunan Lainnya	1. Terlaksananya Pengadaan Sarana dan Prasarana Gedung Kantor atau Bangunan Lainnya	Masyarakat, Semua ASN	Masyarakat, Semua ASN	Kab. Tapin	Kab. Tapin	1. 11 unit	1. 11 unit	36.689.800	50.176.300	13.486.500	PENDAP ATAN ASLI DAERAH (PAD)	PENDAP ATAN ASLI DAERAH (PAD)	1. 11 unit	52.685.115	Kecamatan Binuang	
7.1.1.2.0 7.11	Pengadaan Sarana dan Prasarana Pendukung Gedung Kantor atau Bangunan Lainnya	1. Terlaksananya Pengadaan Sarana dan Prasarana Pendukung Gedung Kantor atau Bangunan Lainnya	1. Terlaksananya Pengadaan Sarana dan Prasarana Pendukung Gedung Kantor atau Bangunan Lainnya	Masyarakat, Semua ASN	Masyarakat, Semua ASN	Kab. Tapin	Kab. Tapin	1. 1 Paket	1. 1 Paket	14.844.920	214.844.920	200.000.000	PENDAP ATAN ASLI DAERAH (PAD)	PENDAP ATAN ASLI DAERAH (PAD)	1. 1 Paket	225.587.166	Kecamatan Binuang	
7.1.1.2.0 8	Penyediaan Jasa Penunjang Urusan Pemerintahan Daerah	1. Persentase Terlaksananya penyediaan jasa penunjang urusan pemerintah daerah 2. Persentase Terlaksananya penyediaan jasa penunjang urusan pemerintah daerah	1. Persentase Terlaksananya penyediaan jasa penunjang urusan pemerintah daerah 2. Persentase Terlaksananya penyediaan jasa penunjang urusan pemerintah daerah	Masyarakat, Semua ASN	Masyarakat, Semua ASN	Kab. Tapin	Kab. Tapin	1. 100%	1. 100%	113.700.800	96.781.000	(-16.919.800)	PENDAP ATAN ASLI DAERAH (PAD)	PENDAP ATAN ASLI DAERAH (PAD)	1. 100%	101.620.050	Kecamatan Binuang	





No.	Urusan/Bidang Urusan/Program/Kegiatan/ Sub Kegiatan	Indikator Kinerja Program / Kegiatan / Sub Kegiatan		Rencana Tahun 2022												Perkiraan Maju Tahun 2023		SKPD Penanggung jawab
				Kelompok Sasaran		Lokasi		Target Capaian		Pagu Indikatif		Sumber Dana		Target Capaian	Pagu Indikatif			
		Sebelum	Sesudah	Sebelum	Sesudah	Sebelum	Sesudah	Sebelum	Sesudah	Jumlah Perubahan (+/-) 13 = 12-11	Sebelum	Sesudah	16			17	18	
1	2	3	4	5	6	7	8	9	10	11	12	13 = 12-11	14	15	16	17	18	
		3. Persentase Terlaksananya penyediaan jasa penunjang urusan pemerintah daerah 4. Persentase Terlaksananya penyediaan jasa penunjang urusan pemerintah daerah 5. Persentase Terlaksananya penyediaan jasa penunjang urusan pemerintah daerah	3. Persentase Terlaksananya penyediaan jasa penunjang urusan pemerintah daerah 4. Persentase Terlaksananya penyediaan jasa penunjang urusan pemerintah daerah 5. Persentase Terlaksananya penyediaan jasa penunjang urusan pemerintah daerah					3. 100%	3. 100%						3. 100%			
7.1.1.2.0 8.1	Penyediaan Jasa Surat Menyurat	1. Terlaksananya Penyediaan Jasa Surat Menyurat	1. Terlaksananya Penyediaan Jasa Surat Menyurat	Masyarakat, Semua ASN	Masyarakat, Semua ASN	Kab. Tapin	Kab. Tapin	1. 12 Bulan	1. 12 Bulan	2.900.000	2.900.000	0	PENDAP ATAN ASLI DAERAH (PAD)	PENDAP ATAN ASLI DAERAH (PAD)	1. 12 Bulan	3.045.000	Kecamatan Binuang	
7.1.1.2.0 8.2	Penyediaan Jasa Komunikasi, Sumber Daya Air dan Listrik	1. Terlaksananya Penyediaan Jasa Komunikasi Sumber Daya Air dan Listrik	1. Terlaksananya Penyediaan Jasa Komunikasi Sumber Daya Air dan Listrik	Masyarakat, Semua ASN	Masyarakat, Semua ASN	Kab. Tapin	Kab. Tapin	1. 12 Bulan	1. 12 Bulan	53.200.800	36.281.000	(-16.919.800)	PENDAP ATAN ASLI DAERAH (PAD)	PENDAP ATAN ASLI DAERAH (PAD)	1. 12 Bulan	38.095.050	Kecamatan Binuang	
7.1.1.2.0 8.4	Penyediaan Jasa Pelayanan Umum Kantor	1. Terlaksananya Penyediaan Jasa Pelayanan Umum Kantor	1. Terlaksananya Penyediaan Jasa Pelayanan Umum Kantor	Masyarakat, Semua ASN	Masyarakat, Semua ASN	Kab. Tapin	Kab. Tapin	1. 12 Bulan	1. 12 Bulan	57.600.000	57.600.000	0	PENDAP ATAN ASLI DAERAH (PAD)	PENDAP ATAN ASLI DAERAH (PAD)	1. 12 Bulan	60.480.000	Kecamatan Binuang	
7.1.1.2.0 9	Pemeliharaan Barang Milik Daerah Penunjang Urusan Pemerintahan Daerah	1. Persentase Terpeliharanya Barang Milik Daerah Penunjang Urusan Pemerintahan Daerah 2. Persentase Terpeliharanya Barang Milik Daerah Penunjang Urusan Pemerintahan Daerah 3. Persentase Terpeliharanya Barang Milik Daerah Penunjang Urusan Pemerintahan Daerah 4. Persentase Terpeliharanya Barang Milik Daerah Penunjang Urusan Pemerintahan Daerah	1. Persentase Terpeliharanya Barang Milik Daerah Penunjang Urusan Pemerintahan Daerah 2. Persentase Terpeliharanya Barang Milik Daerah Penunjang Urusan Pemerintahan Daerah 3. Persentase Terpeliharanya Barang Milik Daerah Penunjang Urusan Pemerintahan Daerah 4. Persentase Terpeliharanya Barang Milik Daerah Penunjang Urusan Pemerintahan Daerah	Masyarakat, Semua ASN	Masyarakat, Semua ASN	Kab. Tapin	Kab. Tapin	1. 100%	1. 100%	77.457.000	77.457.000	0	PENDAP ATAN ASLI DAERAH (PAD)	PENDAP ATAN ASLI DAERAH (PAD)	1. 100%	81.329.850	Kecamatan Binuang	
2. 100%	2. 100%	2. 100%																
3. 100%	3. 100%	3. 100%																
4. 100%	4. 100%	4. 100%																
7.1.1.2.0 9.1	Penyediaan Jasa Pemeliharaan, Biaya Pemeliharaan, dan Pajak Kendaraan Perorangan Dinas atau Kendaraan Dinas Jabatan	1. Terlaksananya Penyediaan Jasa Pemeliharaan Biaya Pemeliharaan dan Pajak Kendaraan Perorangan Dinas atau Kendaraan Dinas Jabatan	1. Terlaksananya Penyediaan Jasa Pemeliharaan Biaya Pemeliharaan dan Pajak Kendaraan Perorangan Dinas atau Kendaraan Dinas Jabatan	Masyarakat, Semua ASN	Masyarakat, Semua ASN	Kab. Tapin	Kab. Tapin	1. 12 Bulan	1. 12 Bulan	68.481.300	68.481.300	0	PENDAP ATAN ASLI DAERAH (PAD)	PENDAP ATAN ASLI DAERAH (PAD)	1. 12 Bulan	71.905.365	Kecamatan Binuang	
7.1.1.2.0 9.6	Pemeliharaan Peralatan dan Mesin Lainnya	1. Terlaksananya Pemeliharaan Peralatan dan Mesin Lainnya	1. Terlaksananya Pemeliharaan Peralatan dan Mesin Lainnya	Masyarakat, Semua ASN	Masyarakat, Semua ASN	Kab. Tapin	Kab. Tapin	1. 12 Bulan	1. 12 Bulan	2.975.000	2.975.000	0	PENDAP ATAN ASLI DAERAH (PAD)	PENDAP ATAN ASLI DAERAH (PAD)	1. 12 Bulan	3.123.750	Kecamatan Binuang	
7.1.1.2.0 9.9	Pemeliharaan/Rehabilitasi Gedung Kantor dan Bangunan Lainnya	1. Terlaksananya Pemeliharaan/Rehabilitasi Gedung Kantor dan Bangunan Lainnya	1. Terlaksananya Pemeliharaan/Rehabilitasi Gedung Kantor dan Bangunan Lainnya	Masyarakat, Semua ASN	Masyarakat, Semua ASN	Kab. Tapin	Kab. Tapin	1. 12 Bulan	1. 12 Bulan	6.000.700	6.000.700	0	PENDAP ATAN ASLI DAERAH (PAD)	PENDAP ATAN ASLI DAERAH (PAD)	1. 12 Bulan	6.300.735	Kecamatan Binuang	
7.1.2	Program Penyelenggaraan Pemerintahan Dan Pelayanan Publik	1. Indeks Kepuasan Masyarakat terhadap Pelayanan Kecamatan Binuang 2. Persentase Penyelesaian pengaduan Masyarakat yang Diselesaikan 3. Persentase unit kerja yang mendapatkan pelayanan administrasi perkantoran	1. Indeks Kepuasan Masyarakat terhadap Pelayanan Kecamatan Binuang 2. Persentase Penyelesaian pengaduan Masyarakat yang Diselesaikan 3. Persentase unit kerja yang mendapatkan pelayanan administrasi perkantoran					1. 88 point	1. 88 point									
								2. 100 persen	2. 100 persen	36.000.000	77.192.800	41.192.800				81.052.440		
								3. 100 persen	3. 100 persen									
7.1.2.2.0 2	Penyelenggaraan Urusan Pemerintahan yang tidak Dilaksanakan oleh Unit Kerja Perangkat Daerah yang Ada di Kecamatan	1. Persentase pengurusan data kependudukan masyarakat yang dilayani 2. Persentase pengurusan data kependudukan masyarakat yang dilayani	1. Persentase pengurusan data kependudukan masyarakat yang dilayani 2. Persentase pengurusan data kependudukan masyarakat yang dilayani	Masyarakat, Semua ASN	Masyarakat, Semua ASN	Kab. Tapin	Kab. Tapin	1. 100%	1. 100%	36.000.000	77.192.800	41.192.800	PENDAP ATAN ASLI DAERAH (PAD)	PENDAP ATAN ASLI DAERAH (PAD)	1. 100%	81.052.440	Kecamatan Binuang	
								2. 100%	2. 100%						2. 100%			
7.1.2.2.0 2.1	Perencanaan Kegiatan Pelayanan kepada Masyarakat di Kecamatan	1. Terlaksananya Perencanaan Kegiatan Pelayanan kepada Masyarakat di Kecamatan	1. Terlaksananya Perencanaan Kegiatan Pelayanan kepada Masyarakat di Kecamatan	Masyarakat, Semua ASN	Masyarakat, Semua ASN	Kab. Tapin	Kab. Tapin	1. 12 Bulan	1. 12 Bulan	0	0	0	PENDAP ATAN ASLI DAERAH (PAD)	PENDAP ATAN ASLI DAERAH (PAD)	1. 12 Bulan	0	Kecamatan Binuang	



No.	Urusan/Bidang Urusan/Program/Kegiatan/ Sub Kegiatan	Indikator Kinerja Program / Kegiatan / Sub Kegiatan		Rencana Tahun 2022												Perkiraan Maju Tahun 2023		SKPD Penanggung jawab
				Kelompok Sasaran		Lokasi		Target Capaian		Pagu Indikatif		Sumber Dana		Target Capaian	Pagu Indikatif			
		Sebelum	Sesudah	Sebelum	Sesudah	Sebelum	Sesudah	Sebelum	Sesudah	Sebelum	Sesudah	16	17					
1	2	3	4	5	6	7	8	9	10	11	12	13 = 12-11	14	15	16	17	18	
7.1.2.2.0 2.3	Peningkatan Efektifitas Pelaksanaan Pelayanan kepada Masyarakat di Wilayah Kecamatan	1. Terlaksananya Peningkatan Efektifitas Pelaksanaan Pelayanan kepada Masyarakat di Wilayah Kecamatan	1. Terlaksananya Peningkatan Efektifitas Pelaksanaan Pelayanan kepada Masyarakat di Wilayah Kecamatan	Masyarakat, Semua ASN	Masyarakat, Semua ASN	Kab. Tapin	Kab. Tapin	1. 12 Bulan	1. 12 Bulan	36.000.000	77.192.800	41.192.800	PENDAP ATAN ASLI DAERAH (PAD)	PENDAP ATAN ASLI DAERAH (PAD)	1. 12 Bulan	81.052.440	Kecamatan Binuang	
7.1.3	Program Pemberdayaan Masyarakat Desa Dan Kelurahan	1. Persentase usulan masyarakat (RKPDes) yang diakomodir dalam musrenbang kecamatan 2. Tingkat partisipasi pelaku usaha kecamatan 3. Persentase sarana dan prasarana kelurahan dalam kondisi baik 4. Persentase penduduk di kelurahan yang mendapatkan pemberdayaan 5. Persentase sarana dan prasarana kelurahan dalam kondisi baik 6. Persentase penduduk di kelurahan yang mendapatkan pemberdayaan	1. Persentase usulan masyarakat (RKPDes) yang diakomodir dalam musrenbang kecamatan 2. Tingkat partisipasi pelaku usaha kecamatan 3. Persentase sarana dan prasarana kelurahan dalam kondisi baik 4. Persentase penduduk di kelurahan yang mendapatkan pemberdayaan 5. Persentase sarana dan prasarana kelurahan dalam kondisi baik 6. Persentase penduduk di kelurahan yang mendapatkan pemberdayaan					1. 100 persen 2. 70 persen 3. 100 persen 4. 100 persen 5. 100 persen 6. 100 persen	1. 100 persen 2. 70 persen 3. 100 persen 4. 100 persen 5. 100 persen 6. 100 persen	1.887.871.900	1.873.472.700	(-14.399.200)				1.967.146.335		
7.1.3.2.0 1	Koordinasi Kegiatan Pemberdayaan Desa	1. Persentase rekomendasi IMB yang dikeluarkan sesuai ketentuan 2. Persentase rekomendasi IMB yang dikeluarkan sesuai ketentuan 3. Persentase rekomendasi IMB yang dikeluarkan sesuai ketentuan 4. Persentase rekomendasi IMB yang dikeluarkan sesuai ketentuan 5. Persentase rekomendasi IMB yang dikeluarkan sesuai ketentuan	1. Persentase rekomendasi IMB yang dikeluarkan sesuai ketentuan 2. Persentase rekomendasi IMB yang dikeluarkan sesuai ketentuan 3. Persentase rekomendasi IMB yang dikeluarkan sesuai ketentuan 4. Persentase rekomendasi IMB yang dikeluarkan sesuai ketentuan 5. Persentase rekomendasi IMB yang dikeluarkan sesuai ketentuan	Masyarakat, Semua ASN	Masyarakat, Semua ASN	Kab. Tapin	Kab. Tapin	1. 100% 2. 100% 3. 100% 4. 100% 5. 100%	1. 100% 2. 100% 3. 100% 4. 100% 5. 100%	38.422.700	53.422.700	15.000.000	PENDAP ATAN ASLI DAERAH (PAD)	PENDAP ATAN ASLI DAERAH (PAD)	1. 100% 2. 100% 3. 100% 4. 100% 5. 100%	56.093.835	Kecamatan Binuang	
7.1.3.2.0 1.1	Peningkatan Partisipasi Masyarakat dalam Forum Musyawarah Perencanaan Pembangunan di Desa	1. Terlaksananya Peningkatan Partisipasi Masyarakat dalam Forum Musyawarah Perencanaan Pembangunan di Desa	1. Terlaksananya Peningkatan Partisipasi Masyarakat dalam Forum Musyawarah Perencanaan Pembangunan di Desa	Masyarakat, Semua ASN	Masyarakat, Semua ASN	Kab. Tapin	Kab. Tapin	1. 12 Bulan	1. 12 Bulan	2.150.000	2.150.000	0	PENDAP ATAN ASLI DAERAH (PAD)	PENDAP ATAN ASLI DAERAH (PAD)	1. 12 Bulan	2.257.500	Kecamatan Binuang	
7.1.3.2.0 1.3	Peningkatan Efektifitas Kegiatan Pemberdayaan Masyarakat di Wilayah Kecamatan	1. Terlaksananya Peningkatan Efektifitas Kegiatan Pemberdayaan Masyarakat di Wilayah Kecamatan	1. Terlaksananya Peningkatan Efektifitas Kegiatan Pemberdayaan Masyarakat di Wilayah Kecamatan	Masyarakat, Semua ASN	Masyarakat, Semua ASN	Kab. Tapin	Kab. Tapin	1. 12 Bulan	1. 12 Bulan	36.272.700	51.272.700	15.000.000	PENDAP ATAN ASLI DAERAH (PAD)	PENDAP ATAN ASLI DAERAH (PAD)	1. 12 Bulan	53.836.335	Kecamatan Binuang	
7.1.3.2.0 2	Kegiatan Pemberdayaan Kelurahan	1. Persentase Masyarakat Kelurahan yang mendapatkan pemberdayaan	1. Persentase Masyarakat Kelurahan yang mendapatkan pemberdayaan	Masyarakat, Semua ASN	Masyarakat, Semua ASN	Kab. Tapin	Kab. Tapin	1. 100%	1. 100%	1.849.449.200	1.820.050.000	(-29.399.200)	PENDAP ATAN ASLI DAERAH (PAD)	PENDAP ATAN ASLI DAERAH (PAD)	1. 100%	1.911.052.500	Kecamatan Binuang	
7.1.3.2.0 2.2	Pembangunan Sarana dan Prasarana Kelurahan	1. Terlaksananya Pembangunan Sarana dan Prasarana Kelurahan	1. Terlaksananya Pembangunan Sarana dan Prasarana Kelurahan	Masyarakat, Semua ASN	Masyarakat, Semua ASN	Kab. Tapin	Kab. Tapin	1. 12 Bulan	1. 12 Bulan	1.182.249.200	1.010.950.000	(-171.299.200)	PENDAP ATAN ASLI DAERAH (PAD)	PENDAP ATAN ASLI DAERAH (PAD)	1. 12 Bulan	1.061.497.500	Kecamatan Binuang	
7.1.3.2.0 2.3	Pemberdayaan Masyarakat di Kelurahan	1. Terlaksananya Pemberdayaan Masyarakat di Kelurahan	1. Terlaksananya Pemberdayaan Masyarakat di Kelurahan	Masyarakat, Semua ASN	Masyarakat, Semua ASN	Kab. Tapin	Kab. Tapin	1. 12 Bulan	1. 12 Bulan	667.200.000	809.100.000	141.900.000	PENDAP ATAN ASLI DAERAH (PAD)	PENDAP ATAN ASLI DAERAH (PAD)	1. 12 Bulan	849.555.000	Kecamatan Binuang	
7.1.5	Program Penyelenggaraan Urusan Pemerintahan Umum	1. Indeks Kepuasan Masyarakat terhadap Pelayanan Kecamatan Binuang 2. Persentase Penyelesaian pengaduan Masyarakat yang Diselesaikan 3. Persentase unit kerja yang mendapatkan pelayanan administrasi perkantoran	1. Indeks Kepuasan Masyarakat terhadap Pelayanan Kecamatan Binuang 2. Persentase Penyelesaian pengaduan Masyarakat yang Diselesaikan 3. Persentase unit kerja yang mendapatkan pelayanan administrasi perkantoran					1. 88 point 2. 100 persen 3. 100 persen	1. 88 point 2. 100 persen 3. 100 persen	25.569.000	46.761.800	21.192.800				49.099.890		



No.	Urusan/Bidang Urusan/Program/Kegiatan/ Sub Kegiatan	Indikator Kinerja Program / Kegiatan / Sub Kegiatan		Rencana Tahun 2022												Perkiraan Maju Tahun 2023		SKPD Penanggung jawab
				Kelompok Sasaran		Lokasi		Target Capaian		Pagu Indikatif		Sumber Dana		Target Capaian	Pagu Indikatif			
		Sebelum	Sesudah	Sebelum	Sesudah	Sebelum	Sesudah	Sebelum	Sesudah	Sebelum	Sesudah	16	17					
1	2	3	4	5	6	7	8	9	10	11	12	13 = 12-11	14	15	16	17	18	
7.1.5.2.0 1	Penyelenggaraan Urusan Pemerintahan Umum sesuai Penugasan Kepala Daerah	1. Persentase laporan bidang transtib	1. Persentase laporan bidang transtib	Masyarakat, Semua ASN	Masyarakat, Semua ASN	Kab. Tapin	Kab. Tapin	1. 100%	1. 100%	25.569.000	46.761.800	21.192.800	PENDAP ATAN ASLI DAERAH (PAD)	PENDAP ATAN ASLI DAERAH (PAD)	1. 100%	49.099.890	Kecamatan Binuang	
7.1.5.2.0 1.1	Pembinaan Wawasan Kebangsaan dan Ketahanan Nasional dalam rangka Memantapkan Pengamalan Pancasila, Pelaksanaan Undang-Undang Dasar Negara Republik Indonesia Tahun 1945, Pelestarian Bhinneka Tunggal Ika Serta Pemertahanan dan Pemeliharaan Keutuhan Negara Kesatuan Republik Indonesia	1. Terlaksananya Pembinaan Wawasan Kebangsaan dan Ketahanan Nasional dalam rangka Memantapkan Pengamalan Pancasila Pelaksanaan Undang-Undang Dasar Negara Republik Indonesia Tahun 1945 Pelestarian Bhinneka Tunggal Ika serta Pemertahanan dan Pemeliharaan Keu	1. Terlaksananya Pembinaan Wawasan Kebangsaan dan Ketahanan Nasional dalam rangka Memantapkan Pengamalan Pancasila Pelaksanaan Undang-Undang Dasar Negara Republik Indonesia Tahun 1945 Pelestarian Bhinneka Tunggal Ika serta Pemertahanan dan Pemeliharaan Keu	Masyarakat, Semua ASN	Masyarakat, Semua ASN	Kab. Tapin	Kab. Tapin	1. 12 Bulan	1. 12 Bulan	25.569.000	46.761.800	21.192.800	PENDAP ATAN ASLI DAERAH (PAD)	PENDAP ATAN ASLI DAERAH (PAD)	1. 12 Bulan	49.099.890	Kecamatan Binuang	
7.1.6	Program Pembinaan Dan Pengawasan Pemerintahan Desa	1. Persentase desa dengan adminitrasi yang baik 2. Persentase laporan pengaduan kamtibmas yang ditidakanjuti	1. Persentase desa dengan adminitrasi yang baik 2. Persentase laporan pengaduan kamtibmas yang ditidakanjuti					1. 100 persen 2. 100 persen	1. 100 persen 2. 100 persen	20.689.500	20.689.500	0				21.723.975		
7.1.6.2.0 1	Fasilitasi, Rekomendasi dan Koordinasi Pembinaan dan Pengawasan Pemerintahan Desa	1. Persentase Desa Dengan Pengelolaan Keuangan dan Aset Desa Yang Baik 2. Persentase Desa Dengan Pengelolaan Keuangan dan Aset Desa Yang Baik 3. Persentase Desa Dengan Pengelolaan Keuangan dan Aset Desa Yang Baik 4. Persentase Desa Dengan Pengelolaan Keuangan dan Aset Desa Yang Baik 5. Persentase Desa Dengan Pengelolaan Keuangan dan Aset Desa Yang Baik	1. Persentase Desa Dengan Pengelolaan Keuangan dan Aset Desa Yang Baik 2. Persentase Desa Dengan Pengelolaan Keuangan dan Aset Desa Yang Baik 3. Persentase Desa Dengan Pengelolaan Keuangan dan Aset Desa Yang Baik 4. Persentase Desa Dengan Pengelolaan Keuangan dan Aset Desa Yang Baik 5. Persentase Desa Dengan Pengelolaan Keuangan dan Aset Desa Yang Baik	Masyarakat, Semua ASN	Masyarakat, Semua ASN	Kab. Tapin	Kab. Tapin	1. 100% 2. 100% 3. 100% 4. 100% 5. 100%	1. 100% 2. 100% 3. 100% 4. 100% 5. 100%	20.689.500	20.689.500	0	PENDAP ATAN ASLI DAERAH (PAD)	PENDAP ATAN ASLI DAERAH (PAD)	1. 100% 2. 100% 3. 100% 4. 100% 5. 100%	21.723.975	Kecamatan Binuang	
7.1.6.2.0 1.1	Fasilitasi Penyusunan Peraturan Desa dan Peraturan Kepala Desa	1. Terlaksananya Fasilitasi Penyusunan Peraturan Desa dan Peraturan Kepala Desa	1. Terlaksananya Fasilitasi Penyusunan Peraturan Desa dan Peraturan Kepala Desa	Masyarakat, Semua ASN	Masyarakat, Semua ASN	Kab. Tapin	Kab. Tapin	1. 12 Bulan	1. 12 Bulan	1.970.000	1.970.000	0	PENDAP ATAN ASLI DAERAH (PAD)	PENDAP ATAN ASLI DAERAH (PAD)	1. 12 Bulan	2.068.500	Kecamatan Binuang	
7.1.6.2.0 1.2	Fasilitasi Administrasi Tata Pemerintahan Desa	1. Terlaksananya Fasilitasi Administrasi Tata Pemerintahan Desa	1. Terlaksananya Fasilitasi Administrasi Tata Pemerintahan Desa	Masyarakat, Semua ASN	Masyarakat, Semua ASN	Kab. Tapin	Kab. Tapin	1. 12 Bulan	1. 12 Bulan	0	0	0	PENDAP ATAN ASLI DAERAH (PAD)	PENDAP ATAN ASLI DAERAH (PAD)	1. 12 Bulan	0	Kecamatan Binuang	
7.1.6.2.0 1.3	Fasilitasi Pengelolaan Keuangan Desa dan Pendayagunaan Aset Desa	1. Terlaksananya Fasilitasi Pengelolaan Keuangan Desa dan Pendayagunaan Aset Desa	1. Terlaksananya Fasilitasi Pengelolaan Keuangan Desa dan Pendayagunaan Aset Desa	Masyarakat, Semua ASN	Masyarakat, Semua ASN	Kab. Tapin	Kab. Tapin	1. 12 Bulan	1. 12 Bulan	2.000.000	2.000.000	0	PENDAP ATAN ASLI DAERAH (PAD)	PENDAP ATAN ASLI DAERAH (PAD)	1. 12 Bulan	2.100.000	Kecamatan Binuang	
7.1.6.2.0 1.4	Fasilitasi Penerapan dan Penegakan Peraturan Perundang-Undangan	1. Terlaksananya Fasilitasi Penerapan dan Penegakan Peraturan Perundang-Undangan	1. Terlaksananya Fasilitasi Penerapan dan Penegakan Peraturan Perundang-Undangan	Masyarakat, Semua ASN	Masyarakat, Semua ASN	Kab. Tapin	Kab. Tapin	1. 12 Bulan	1. 12 Bulan	0	0	0	PENDAP ATAN ASLI DAERAH (PAD)	PENDAP ATAN ASLI DAERAH (PAD)	1. 12 Bulan	0	Kecamatan Binuang	
7.1.6.2.0 1.5	Fasilitasi Pelaksanaan Tugas Kepala Desa dan Perangkat Desa	1. Terlaksananya Fasilitasi Pelaksanaan Tugas Kepala Desa dan Perangkat Desa	1. Terlaksananya Fasilitasi Pelaksanaan Tugas Kepala Desa dan Perangkat Desa	Masyarakat, Semua ASN	Masyarakat, Semua ASN	Kab. Tapin	Kab. Tapin	1. 12 Bulan	1. 12 Bulan	0	0	0	PENDAP ATAN ASLI DAERAH (PAD)	PENDAP ATAN ASLI DAERAH (PAD)	1. 12 Bulan	0	Kecamatan Binuang	
7.1.6.2.0 1.6	Fasilitasi Pelaksanaan Pemilihan Kepala Desa	1. Terlaksananya Fasilitasi Pelaksanaan Pemilihan Kepala Desa	1. Terlaksananya Fasilitasi Pelaksanaan Pemilihan Kepala Desa	Masyarakat, Semua ASN	Masyarakat, Semua ASN	Kab. Tapin	Kab. Tapin	1. 12 Bulan	1. 12 Bulan	2.000.000	2.000.000	0	PENDAP ATAN ASLI DAERAH (PAD)	PENDAP ATAN ASLI DAERAH (PAD)	1. 12 Bulan	2.100.000	Kecamatan Binuang	
7.1.6.2.0 1.7	Fasilitasi Pelaksanaan Tugas dan Fungsi Badan Permusyawaratan Desa	1. Terlaksananya Fasilitasi Pelaksanaan Tugas dan Fungsi Badan Permusyawaratan Desa	1. Terlaksananya Fasilitasi Pelaksanaan Tugas dan Fungsi Badan Permusyawaratan Desa	Masyarakat, Semua ASN	Masyarakat, Semua ASN	Kab. Tapin	Kab. Tapin	1. 12 Bulan	1. 12 Bulan	1.985.000	1.985.000	0	PENDAP ATAN ASLI DAERAH (PAD)	PENDAP ATAN ASLI DAERAH (PAD)	1. 12 Bulan	2.084.250	Kecamatan Binuang	



No.	Urusan/Bidang Urusan/Program/Kegiatan/ Sub Kegiatan	Indikator Kinerja Program / Kegiatan / Sub Kegiatan		Rencana Tahun 2022												Perkiraan Maju Tahun 2023		SKPD Penanggung jawab
				Kelompok Sasaran		Lokasi		Target Capaian		Pagu Indikatif		Sumber Dana		Target Capaian	Pagu Indikatif			
		Sebelum	Sesudah	Sebelum	Sesudah	Sebelum	Sesudah	Sebelum	Sesudah	Jumlah Perubahan (+/-)	Sebelum	Sesudah						
1	2	3	4	5	6	7	8	9	10	11	12	13 = 12-11	14	15	16	17	18	
7.1.6.2.0 1.11	Fasilitasi Penyelenggaraan Ketenteraman dan Ketertiban Umum	1. Terlaksananya Fasilitasi Penyelenggaraan Ketenteraman dan Ketertiban Umum	1. Terlaksananya Fasilitasi Penyelenggaraan Ketenteraman dan Ketertiban Umum	Masyarakat, Semua ASN	Masyarakat, Semua ASN	Kab. Tapin	Kab. Tapin	1. 1 kali	1. 1 kali	2.734.500	2.734.500	0	PENDAP ATAN ASLI DAERAH (PAD)	PENDAP ATAN ASLI DAERAH (PAD)	1. 1 kali	2.871.225	Kecamatan Binuang	
7.1.6.2.0 1.17	Koordinasi Pendampingan Desa di Wilayahnya	1. Terlaksananya Koordinasi Pendampingan Desa di Wilayahnya	1. Terlaksananya Koordinasi Pendampingan Desa di Wilayahnya	Masyarakat, Semua ASN	Masyarakat, Semua ASN	Kab. Tapin	Kab. Tapin	1. 12 Bulan	1. 12 Bulan	10.000.000	10.000.000	0	PENDAP ATAN ASLI DAERAH (PAD)	PENDAP ATAN ASLI DAERAH (PAD)	1. 12 Bulan	10.500.000	Kecamatan Binuang	
	Kecamatan Bungur									3.021.363.405	3.302.863.405	281.500.000				3.468.006.575		
7	UNSUR KEWILAYAHAN																	
7.1	Administrasi Pemerintahan (Kecamatan)																	
7.1.1	Program Penunjang Urusan Pemerintahan Daerah Kabupaten/Kota	1. Persentase Laporan Kinerja yang disusun dan dilaporkan tepat waktu	1. Persentase Laporan Kinerja yang disusun dan dilaporkan tepat waktu					1. 100%	1. 100%	2.843.906.105	3.123.906.105	280.000.000				3.280.101.410		
7.1.1.2.0 1	Perencanaan, Penganggaran, dan Evaluasi Kinerja Perangkat Daerah	1. Persentase tindak lanjut perencanaan dan pelaporan atas rekomendasi dari mitra kerja	1. Persentase tindak lanjut perencanaan dan pelaporan atas rekomendasi dari mitra kerja	Masyarakat, Semua ASN	Masyarakat, Semua ASN	Kab. Tapin	Kab. Tapin	1. 100%	1. 100%	5.080.000	5.080.000	0	PENDAP ATAN ASLI DAERAH (PAD)	PENDAP ATAN ASLI DAERAH (PAD)	1. 100%	5.334.000	Kecamatan Bungur	
7.1.1.2.0 1.6	Koordinasi dan Penyusunan Laporan Capaian Kinerja dan Ikhtisar Realisasi Kinerja SKPD	1. Terlaksananya Koordinasi dan Penyusunan Laporan Capaian Kinerja dan Ikhtisar Realisasi Kinerja SKPD	1. Terlaksananya Koordinasi dan Penyusunan Laporan Capaian Kinerja dan Ikhtisar Realisasi Kinerja SKPD	Masyarakat, Semua ASN	Masyarakat, Semua ASN	Kab. Tapin	Kab. Tapin	1. 12 Bulan	1. 12 Bulan	5.080.000	5.080.000	0	PENDAP ATAN ASLI DAERAH (PAD)	PENDAP ATAN ASLI DAERAH (PAD)	1. 12 Bulan	5.334.000	Kecamatan Bungur	
7.1.1.2.0 2	Administrasi Keuangan Perangkat Daerah	1. Persentase Surat Pertanggungjawaban yang sesuai dengan standar penatausahaan keuangan	1. Persentase Surat Pertanggungjawaban yang sesuai dengan standar penatausahaan keuangan	Masyarakat, Semua ASN	Masyarakat, Semua ASN	Kab. Tapin	Kab. Tapin	1. 100%	1. 100%	1.857.327.145	1.857.327.145	0	PENDAP ATAN ASLI DAERAH (PAD)	PENDAP ATAN ASLI DAERAH (PAD)	1. 100%	1.950.193.502	Kecamatan Bungur	
7.1.1.2.0 2.1	Penyediaan Gaji dan Tunjangan ASN	1. Terlaksananya Penyediaan Gaji dan Tunjangan ASN	1. Terlaksananya Penyediaan Gaji dan Tunjangan ASN	Masyarakat, Semua ASN	Masyarakat, Semua ASN	Kab. Tapin	Kab. Tapin	1. 12 Bulan	1. 12 Bulan	1.854.102.145	1.854.102.145	0	PENDAP ATAN ASLI DAERAH (PAD)	PENDAP ATAN ASLI DAERAH (PAD)	1. 12 Bulan	1.946.807.252	Kecamatan Bungur	
7.1.1.2.0 2.5	Koordinasi dan Penyusunan Laporan Keuangan Akhir Tahun SKPD	1. Terlaksananya Koordinasi dan Penyusunan Laporan Keuangan Akhir Tahun SKPD	1. Terlaksananya Koordinasi dan Penyusunan Laporan Keuangan Akhir Tahun SKPD	Masyarakat, Semua ASN	Masyarakat, Semua ASN	Kab. Tapin	Kab. Tapin	1. 12 Bulan	1. 12 Bulan	1.848.500	1.848.500	0	PENDAP ATAN ASLI DAERAH (PAD)	PENDAP ATAN ASLI DAERAH (PAD)	1. 12 Bulan	1.940.925	Kecamatan Bungur	
7.1.1.2.0 2.7	Koordinasi dan Penyusunan Laporan Keuangan Bulanan/Triwulanan/Semesteran SKPD	1. Terlaksananya Koordinasi dan Penyusunan Laporan Keuangan Bulanan/Triwulanan/Semesteran SKPD	1. Terlaksananya Koordinasi dan Penyusunan Laporan Keuangan Bulanan/Triwulanan/Semesteran SKPD	Masyarakat, Semua ASN	Masyarakat, Semua ASN	Kab. Tapin	Kab. Tapin	1. 12 Bulan	1. 12 Bulan	1.376.500	1.376.500	0	PENDAP ATAN ASLI DAERAH (PAD)	PENDAP ATAN ASLI DAERAH (PAD)	1. 12 Bulan	1.445.325	Kecamatan Bungur	
7.1.1.2.0 6	Administrasi Umum Perangkat Daerah	1. Persentase Administrasi Kepegawaian yang diselesaikan	1. Persentase Administrasi Kepegawaian yang diselesaikan	Masyarakat, Semua ASN	Masyarakat, Semua ASN	Kab. Tapin	Kab. Tapin	1. 100%	1. 100%	331.725.000	382.217.793	50.492.793	PENDAP ATAN ASLI DAERAH (PAD)	PENDAP ATAN ASLI DAERAH (PAD)	1. 100%	401.328.683	Kecamatan Bungur	
7.1.1.2.0 6.1	Penyediaan Komponen Instalasi Listrik/Penerangan Bangunan Kantor	1. Terlaksananya PenyediaanKomponen Instalasi Listrik/Penerangan Bangunan Kantor	1. Terlaksananya PenyediaanKomponen Instalasi Listrik/Penerangan Bangunan Kantor	Masyarakat, Semua ASN	Masyarakat, Semua ASN	Kab. Tapin	Kab. Tapin	1. 12 Bulan	1. 12 Bulan	5.675.600	13.173.200	7.497.600	PENDAP ATAN ASLI DAERAH (PAD)	PENDAP ATAN ASLI DAERAH (PAD)	1. 12 Bulan	13.831.860	Kecamatan Bungur	
7.1.1.2.0 6.2	Penyediaan Peralatan dan Perlengkapan Kantor	1. Terlaksananya Penyediaan Peralatan dan Perlengkapan Kantor	1. Terlaksananya Penyediaan Peralatan dan Perlengkapan Kantor	Masyarakat, Semua ASN	Masyarakat, Semua ASN	Kab. Tapin	Kab. Tapin	1. 12 Bulan	1. 12 Bulan	20.196.900	20.196.900	0	PENDAP ATAN ASLI DAERAH (PAD)	PENDAP ATAN ASLI DAERAH (PAD)	1. 12 Bulan	21.206.745	Kecamatan Bungur	
7.1.1.2.0 6.4	Penyediaan Bahan Logistik Kantor	1. Terlaksananya Penyediaan Bahan Logistik Kantor	1. Terlaksananya Penyediaan Bahan Logistik Kantor	Masyarakat, Semua ASN	Masyarakat, Semua ASN	Kab. Tapin	Kab. Tapin	1. 12 Bulan	1. 12 Bulan	48.694.700	51.213.893	2.519.193	PENDAP ATAN ASLI DAERAH (PAD)	PENDAP ATAN ASLI DAERAH (PAD)	1. 12 Bulan	53.774.588	Kecamatan Bungur	
7.1.1.2.0 6.5	Penyediaan Barang Cetak dan Penggandaan	1. Terlaksananya Penyediaan Barang Cetak dan Penggandaan	1. Terlaksananya Penyediaan Barang Cetak dan Penggandaan	Masyarakat, Semua ASN	Masyarakat, Semua ASN	Kab. Tapin	Kab. Tapin	1. 12 Bulan	1. 12 Bulan	9.343.800	12.579.800	3.236.000	PENDAP ATAN ASLI DAERAH (PAD)	PENDAP ATAN ASLI DAERAH (PAD)	1. 12 Bulan	13.208.790	Kecamatan Bungur	



No.	Urusan/Bidang Urusan/Program/Kegiatan/ Sub Kegiatan	Indikator Kinerja Program / Kegiatan / Sub Kegiatan		Rencana Tahun 2022												Perkiraan Maju Tahun 2023		SKPD Penanggung jawab
				Kelompok Sasaran		Lokasi		Target Capaian		Pagu Indikatif		Sumber Dana		Target Capaian	Pagu Indikatif			
		Sebelum	Sesudah	Sebelum	Sesudah	Sebelum	Sesudah	Sebelum	Sesudah	Sebelum	Sesudah	16	17					
1	2	3	4	5	6	7	8	9	10	11	12	13 = 12-11	14	15	16	17	18	
7.1.1.2.0 6.9	Penyelenggaraan Rapat Koordinasi dan Konsultasi SKPD	1. Terlaksananya Penyelenggaraan Rapat Koordinasi dan Konsultasi SKPD	1. Terlaksananya Penyelenggaraan Rapat Koordinasi dan Konsultasi SKPD	Masyarakat, Semua ASN	Masyarakat, Semua ASN	Kab. Tapin	Kab. Tapin	1. 12 Bulan	1. 12 Bulan	247.814.000	285.054.000	37.240.000	PENDAP ATAN ASLI DAERAH (PAD)	PENDAP ATAN ASLI DAERAH (PAD)	1. 12 Bulan	299.306.700	Kecamatan Bungur	
7.1.1.2.0 7	Pengadaan Barang Milik Daerah Penunjang Urusan Pemerintah Daerah	1. Persentase pengadaan barang milik daerah yang dilakukan sesuai kebutuhan	1. Persentase pengadaan barang milik daerah yang dilakukan sesuai kebutuhan	Masyarakat, Semua ASN	Masyarakat, Semua ASN	Kab. Tapin	Kab. Tapin	1. 100%	1. 100%	166.480.200	345.987.407	179.507.207	PENDAP ATAN ASLI DAERAH (PAD)	PENDAP ATAN ASLI DAERAH (PAD)	1. 100%	363.286.777	Kecamatan Bungur	
7.1.1.2.0 7.6	Pengadaan Peralatan dan Mesin Lainnya	1. Terlaksananya Pengadaan Peralatan dan Mesin Lainnya	1. Terlaksananya Pengadaan Peralatan dan Mesin Lainnya	Masyarakat, Semua ASN	Masyarakat, Semua ASN	Kab. Tapin	Kab. Tapin	1. 1 Paket	1. 1 Paket	81.890.600	235.315.700	153.425.100	PENDAP ATAN ASLI DAERAH (PAD)	PENDAP ATAN ASLI DAERAH (PAD)	1. 1 Paket	247.081.485	Kecamatan Bungur	
7.1.1.2.0 7.10	Pengadaan Sarana dan Prasarana Gedung Kantor atau Bangunan Lainnya	1. Terlaksananya Pengadaan Sarana dan Prasarana Gedung Kantor atau Bangunan Lainnya	1. Terlaksananya Pengadaan Sarana dan Prasarana Gedung Kantor atau Bangunan Lainnya	Masyarakat, Semua ASN	Masyarakat, Semua ASN	Kab. Tapin	Kab. Tapin	1. 11 unit	1. 11 unit	84.589.600	110.671.707	26.082.107	PENDAP ATAN ASLI DAERAH (PAD)	PENDAP ATAN ASLI DAERAH (PAD)	1. 11 unit	116.205.292	Kecamatan Bungur	
7.1.1.2.0 8	Penyediaan Jasa Penunjang Urusan Pemerintahan Daerah	1. Persentase kualitas penyediaan jasa penunjang program dan kegiatan yang dilaksanakan	1. Persentase kualitas penyediaan jasa penunjang program dan kegiatan yang dilaksanakan	Masyarakat, Semua ASN	Masyarakat, Semua ASN	Kab. Tapin	Kab. Tapin	1. 100%	1. 100%	66.760.860	71.760.860	5.000.000	PENDAP ATAN ASLI DAERAH (PAD)	PENDAP ATAN ASLI DAERAH (PAD)	1. 100%	75.348.903	Kecamatan Bungur	
7.1.1.2.0 8.1	Penyediaan Jasa Surat Menyurat	1. Terlaksananya Penyediaan Jasa Surat Menyurat	1. Terlaksananya Penyediaan Jasa Surat Menyurat	Masyarakat, Semua ASN	Masyarakat, Semua ASN	Kab. Tapin	Kab. Tapin	1. 12 Bulan	1. 12 Bulan	3.480.000	3.480.000	0	PENDAP ATAN ASLI DAERAH (PAD)	PENDAP ATAN ASLI DAERAH (PAD)	1. 12 Bulan	3.654.000	Kecamatan Bungur	
7.1.1.2.0 8.2	Penyediaan Jasa Komunikasi, Sumber Daya Air dan Listrik	1. Terlaksananya Penyediaan Jasa Komunikasi Sumber Daya Air dan Listrik	1. Terlaksananya Penyediaan Jasa Komunikasi Sumber Daya Air dan Listrik	Masyarakat, Semua ASN	Masyarakat, Semua ASN	Kab. Tapin	Kab. Tapin	1. 12 Bulan	1. 12 Bulan	34.480.860	39.480.860	5.000.000	PENDAP ATAN ASLI DAERAH (PAD)	PENDAP ATAN ASLI DAERAH (PAD)	1. 12 Bulan	41.454.903	Kecamatan Bungur	
7.1.1.2.0 8.4	Penyediaan Jasa Pelayanan Umum Kantor	1. Terlaksananya Penyediaan Jasa Pelayanan Umum Kantor	1. Terlaksananya Penyediaan Jasa Pelayanan Umum Kantor	Masyarakat, Semua ASN	Masyarakat, Semua ASN	Kab. Tapin	Kab. Tapin	1. 12 Bulan	1. 12 Bulan	28.800.000	28.800.000	0	PENDAP ATAN ASLI DAERAH (PAD)	PENDAP ATAN ASLI DAERAH (PAD)	1. 12 Bulan	30.240.000	Kecamatan Bungur	
7.1.1.2.0 9	Pemeliharaan Barang Milik Daerah Penunjang Urusan Pemerintahan Daerah	1. Persentase barang milik daerah dalam kondisi baik	1. Persentase barang milik daerah dalam kondisi baik	Masyarakat, Semua ASN	Masyarakat, Semua ASN	Kab. Tapin	Kab. Tapin	1. 100%	1. 100%	416.532.900	461.532.900	45.000.000	PENDAP ATAN ASLI DAERAH (PAD)	PENDAP ATAN ASLI DAERAH (PAD)	1. 100%	484.609.545	Kecamatan Bungur	
7.1.1.2.0 9.1	Penyediaan Jasa Pemeliharaan, Biaya Pemeliharaan, dan Pajak Kendaraan Perorangan Dinas atau Kendaraan Dinas Jabatan	1. Terlaksananya Penyediaan Jasa Pemeliharaan Biaya Pemeliharaan dan Pajak Kendaraan Perorangan Dinas atau Kendaraan Dinas Jabatan	1. Terlaksananya Penyediaan Jasa Pemeliharaan Biaya Pemeliharaan dan Pajak Kendaraan Perorangan Dinas atau Kendaraan Dinas Jabatan	Masyarakat, Semua ASN	Masyarakat, Semua ASN	Kab. Tapin	Kab. Tapin	1. 12 Bulan	1. 12 Bulan	25.916.900	25.916.900	0	PENDAP ATAN ASLI DAERAH (PAD)	PENDAP ATAN ASLI DAERAH (PAD)	1. 12 Bulan	27.212.745	Kecamatan Bungur	
7.1.1.2.0 9.6	Pemeliharaan Peralatan dan Mesin Lainnya	1. Terlaksananya Pemeliharaan Peralatan dan Mesin Lainnya	1. Terlaksananya Pemeliharaan Peralatan dan Mesin Lainnya	Masyarakat, Semua ASN	Masyarakat, Semua ASN	Kab. Tapin	Kab. Tapin	1. 12 Bulan	1. 12 Bulan	6.000.000	6.000.000	0	PENDAP ATAN ASLI DAERAH (PAD)	PENDAP ATAN ASLI DAERAH (PAD)	1. 12 Bulan	6.300.000	Kecamatan Bungur	
7.1.1.2.0 9.9	Pemeliharaan/Rehabilitasi Gedung Kantor dan Bangunan Lainnya	1. Terlaksananya Pemeliharaan/Rehabilitasi Gedung Kantor dan Bangunan Lainnya	1. Terlaksananya Pemeliharaan/Rehabilitasi Gedung Kantor dan Bangunan Lainnya	Masyarakat, Semua ASN	Masyarakat, Semua ASN	Kab. Tapin	Kab. Tapin	1. 12 Bulan	1. 12 Bulan	384.616.000	429.616.000	45.000.000	PENDAP ATAN ASLI DAERAH (PAD)	PENDAP ATAN ASLI DAERAH (PAD)	1. 12 Bulan	451.096.800	Kecamatan Bungur	
7.1.2	Program Penyelenggaraan Pemerintahan Dan Pelayanan Publik	1. Indeks Kepuasan Masyarakat Dalam Pelayanan	1. Indeks Kepuasan Masyarakat Dalam Pelayanan					1. 87 Point	1. 87 Point	71.100.000	72.600.000	1.500.000				76.230.000		
7.1.2.2.0 2	Penyelenggaraan Urusan Pemerintahan yang tidak Dilaksanakan oleh Unit Kerja Perangkat Daerah yang Ada di Kecamatan	1. Persentase pengurusan data kependudukan masyarakat yang dilayani	1. Persentase pengurusan data kependudukan masyarakat yang dilayani	Masyarakat, Semua ASN	Masyarakat, Semua ASN	Kab. Tapin	Kab. Tapin	1. 100%	1. 100%	71.100.000	72.600.000	1.500.000	PENDAP ATAN ASLI DAERAH (PAD)	PENDAP ATAN ASLI DAERAH (PAD)	1. 100%	76.230.000	Kecamatan Bungur	
7.1.2.2.0 2.1	Perencanaan Kegiatan Pelayanan kepada Masyarakat di Kecamatan	1. Terlaksananya Perencanaan Kegiatan Pelayanan kepada Masyarakat di Kecamatan	1. Terlaksananya Perencanaan Kegiatan Pelayanan kepada Masyarakat di Kecamatan	Masyarakat, Semua ASN	Masyarakat, Semua ASN	Kab. Tapin	Kab. Tapin	1. 12 Bulan	1. 12 Bulan	71.100.000	72.600.000	1.500.000	PENDAP ATAN ASLI DAERAH (PAD)	PENDAP ATAN ASLI DAERAH (PAD)	1. 12 Bulan	76.230.000	Kecamatan Bungur	



No.	Urusan/Bidang Urusan/Program/Kegiatan/ Sub Kegiatan	Indikator Kinerja Program / Kegiatan / Sub Kegiatan		Rencana Tahun 2022												Perkiraan Maju Tahun 2023		SKPD Penanggung jawab
				Kelompok Sasaran		Lokasi		Target Capaian		Pagu Indikatif		Sumber Dana		Target Capaian	Pagu Indikatif			
				Sebelum	Sesudah	Sebelum	Sesudah	Sebelum	Sesudah	Sebelum	Sesudah	Sebelum	Sesudah					
1	2	3	4	5	6	7	8	9	10	11	12	13 = 12-11	14	15	16	17	18	
7.1.3	Program Pemberdayaan Masyarakat Desa Dan Kelurahan	1. Indeks Kepuasan Masyarakat Dalam Pelayanan	1. Indeks Kepuasan Masyarakat Dalam Pelayanan					1. 87 Point	1. 87 Point	41.749.900	41.749.900	0				43.837.395		
7.1.3.2.0 1	Koordinasi Kegiatan Pemberdayaan Desa	1. Persentase rekomendasi IMB yang dikeluarkan sesuai ketentuan	1. Persentase rekomendasi IMB yang dikeluarkan sesuai ketentuan	Masyarakat, Semua ASN	Masyarakat, Semua ASN	Kab. Tapin	Kab. Tapin	1. 100%	1. 100%	41.749.900	41.749.900	0	PENDAP ATAN ASLI DAERAH (PAD)	PENDAP ATAN ASLI DAERAH (PAD)	1. 100%	43.837.395	Kecamatan Bungur	
7.1.3.2.0 1.1	Peningkatan Partisipasi Masyarakat dalam Forum Musyawarah Perencanaan Pembangunan di Desa	1. Terlaksananya Peningkatan Partisipasi Masyarakat dalam Forum Musyawarah Perencanaan Pembangunan di Desa	1. Terlaksananya Peningkatan Partisipasi Masyarakat dalam Forum Musyawarah Perencanaan Pembangunan di Desa	Masyarakat, Semua ASN	Masyarakat, Semua ASN	Kab. Tapin	Kab. Tapin	1. 12 Bulan	1. 12 Bulan	3.600.000	3.600.000	0	PENDAP ATAN ASLI DAERAH (PAD)	PENDAP ATAN ASLI DAERAH (PAD)	1. 12 Bulan	3.780.000	Kecamatan Bungur	
7.1.3.2.0 1.3	Peningkatan Efektifitas Kegiatan Pemberdayaan Masyarakat di Wilayah Kecamatan	1. Terlaksananya Peningkatan Efektifitas Kegiatan Pemberdayaan Masyarakat di Wilayah Kecamatan	1. Terlaksananya Peningkatan Efektifitas Kegiatan Pemberdayaan Masyarakat di Wilayah Kecamatan	Masyarakat, Semua ASN	Masyarakat, Semua ASN	Kab. Tapin	Kab. Tapin	1. 12 Bulan	1. 12 Bulan	38.149.900	38.149.900	0	PENDAP ATAN ASLI DAERAH (PAD)	PENDAP ATAN ASLI DAERAH (PAD)	1. 12 Bulan	40.057.395	Kecamatan Bungur	
7.1.5	Program Penyelenggaraan Urusan Pemerintahan Umum	1. Indeks Kepuasan Masyarakat Dalam Pelayanan	1. Indeks Kepuasan Masyarakat Dalam Pelayanan					1. 87 Point	1. 87 Point	19.920.000	19.920.000	0				20.916.000		
7.1.5.2.0 1	Penyelenggaraan Urusan Pemerintahan Umum sesuai Penugasan Kepala Daerah	1. Persentase laporan bidang trantib	1. Persentase laporan bidang trantib	Masyarakat, Semua ASN	Masyarakat, Semua ASN	Kab. Tapin	Kab. Tapin	1. 100%	1. 100%	19.920.000	19.920.000	0	PENDAP ATAN ASLI DAERAH (PAD)	PENDAP ATAN ASLI DAERAH (PAD)	1. 100%	20.916.000	Kecamatan Bungur	
7.1.5.2.0 1.1	Pembinaan Wawasan Kebangsaan dan Ketahanan Nasional dalam rangka Memantapkan Pengamalan Pancasila, Pelaksanaan Undang-Undang Dasar Negara Republik Indonesia Tahun 1945, Pelestarian Bhinneka Tunggal Ika Serta Pemertahanan dan Pemeliharaan Keutuhan Negara Kesatuan Republik Indonesia	1. Terlaksananya Pembinaan Wawasan Kebangsaan dan Ketahanan Nasional dalam rangka Memantapkan Pengamalan Pancasila Pelaksanaan Undang-Undang Dasar Negara Republik Indonesia Tahun 1945 Pelestarian Bhinneka Tunggal Ika serta Pemertahanan dan Pemeliharaan Keu	1. Terlaksananya Pembinaan Wawasan Kebangsaan dan Ketahanan Nasional dalam rangka Memantapkan Pengamalan Pancasila Pelaksanaan Undang-Undang Dasar Negara Republik Indonesia Tahun 1945 Pelestarian Bhinneka Tunggal Ika serta Pemertahanan dan Pemeliharaan Keu	Masyarakat, Semua ASN	Masyarakat, Semua ASN	Kab. Tapin	Kab. Tapin	1. 12 Bulan	1. 12 Bulan	19.920.000	19.920.000	0	PENDAP ATAN ASLI DAERAH (PAD)	PENDAP ATAN ASLI DAERAH (PAD)	1. 12 Bulan	20.916.000	Kecamatan Bungur	
7.1.6	Program Pembinaan Dan Pengawasan Pemerintahan Desa	1. Indeks Kepuasan Masyarakat Dalam Pelayanan	1. Indeks Kepuasan Masyarakat Dalam Pelayanan					1. 87 Point	1. 87 Point	44.687.400	44.687.400	0				46.921.770		
7.1.6.2.0 1	Fasilitasi, Rekomendasi dan Koordinasi Pembinaan dan Pengawasan Pemerintahan Desa	1. Persentase Desa Dengan Pengelolaan Keuangan dan Aset Desa Yang Baik	1. Persentase Desa Dengan Pengelolaan Keuangan dan Aset Desa Yang Baik	Masyarakat, Semua ASN	Masyarakat, Semua ASN	Kab. Tapin	Kab. Tapin	1. 100%	1. 100%	44.687.400	44.687.400	0	PENDAP ATAN ASLI DAERAH (PAD)	PENDAP ATAN ASLI DAERAH (PAD)	1. 100%	46.921.770	Kecamatan Bungur	
7.1.6.2.0 1.1	Fasilitasi Penyusunan Peraturan Desa dan Peraturan Kepala Desa	1. Terlaksananya Fasilitasi Penyusunan Peraturan Desa dan Peraturan Kepala Desa	1. Terlaksananya Fasilitasi Penyusunan Peraturan Desa dan Peraturan Kepala Desa	Masyarakat, Semua ASN	Masyarakat, Semua ASN	Kab. Tapin	Kab. Tapin	1. 12 Bulan	1. 12 Bulan	4.275.000	4.275.000	0	PENDAP ATAN ASLI DAERAH (PAD)	PENDAP ATAN ASLI DAERAH (PAD)	1. 12 Bulan	4.488.750	Kecamatan Bungur	
7.1.6.2.0 1.2	Fasilitasi Administrasi Tata Pemerintahan Desa	1. Terlaksananya Fasilitasi Administrasi Tata Pemerintahan Desa	1. Terlaksananya Fasilitasi Administrasi Tata Pemerintahan Desa	Masyarakat, Semua ASN	Masyarakat, Semua ASN	Kab. Tapin	Kab. Tapin	1. 12 Bulan	1. 12 Bulan	4.290.000	4.290.000	0	PENDAP ATAN ASLI DAERAH (PAD)	PENDAP ATAN ASLI DAERAH (PAD)	1. 12 Bulan	4.504.500	Kecamatan Bungur	
7.1.6.2.0 1.3	Fasilitasi Pengelolaan Keuangan Desa dan Pendayagunaan Aset Desa	1. Terlaksananya Fasilitasi Pengelolaan Keuangan Desa dan Pendayagunaan Aset Desa	1. Terlaksananya Fasilitasi Pengelolaan Keuangan Desa dan Pendayagunaan Aset Desa	Masyarakat, Semua ASN	Masyarakat, Semua ASN	Kab. Tapin	Kab. Tapin	1. 12 Bulan	1. 12 Bulan	6.900.000	6.900.000	0	PENDAP ATAN ASLI DAERAH (PAD)	PENDAP ATAN ASLI DAERAH (PAD)	1. 12 Bulan	7.245.000	Kecamatan Bungur	
7.1.6.2.0 1.4	Fasilitasi Penerapan dan Penegakan Peraturan Perundang-Undangan	1. Terlaksananya Fasilitasi Penerapan dan Penegakan Peraturan Perundang-Undangan	1. Terlaksananya Fasilitasi Penerapan dan Penegakan Peraturan Perundang-Undangan	Masyarakat, Semua ASN	Masyarakat, Semua ASN	Kab. Tapin	Kab. Tapin	1. 12 Bulan	1. 12 Bulan	4.292.400	4.292.400	0	PENDAP ATAN ASLI DAERAH (PAD)	PENDAP ATAN ASLI DAERAH (PAD)	1. 12 Bulan	4.507.020	Kecamatan Bungur	
7.1.6.2.0 1.5	Fasilitasi Pelaksanaan Tugas Kepala Desa dan Perangkat Desa	1. Terlaksananya Fasilitasi Pelaksanaan Tugas Kepala Desa dan Perangkat Desa	1. Terlaksananya Fasilitasi Pelaksanaan Tugas Kepala Desa dan Perangkat Desa	Masyarakat, Semua ASN	Masyarakat, Semua ASN	Kab. Tapin	Kab. Tapin	1. 12 Bulan	1. 12 Bulan	4.290.000	4.290.000	0	PENDAP ATAN ASLI DAERAH (PAD)	PENDAP ATAN ASLI DAERAH (PAD)	1. 12 Bulan	4.504.500	Kecamatan Bungur	



No.	Urusan/Bidang Urusan/Program/Kegiatan/ Sub Kegiatan	Indikator Kinerja Program / Kegiatan / Sub Kegiatan		Rencana Tahun 2022												Perkiraan Maju Tahun 2023		SKPD Penanggung jawab
				Kelompok Sasaran		Lokasi		Target Capaian		Pagu Indikatif		Sumber Dana		Target Capaian	Pagu Indikatif			
				Sebelum	Sesudah	Sebelum	Sesudah	Sebelum	Sesudah	Sebelum	Sesudah	Sebelum	Sesudah					
1	2	3	4	5	6	7	8	9	10	11	12	13 = 12-11	14	15	16	17	18	
7.1.6.2.0 1.7	Fasilitasi Pelaksanaan Tugas dan Fungsi Badan Permusyawaratan Desa	1. Terlaksananya Fasilitasi Pelaksanaan Tugas dan Fungsi Badan Permusyawaratan Desa	1. Terlaksananya Fasilitasi Pelaksanaan Tugas dan Fungsi Badan Permusyawaratan Desa	Masyarakat, Semua ASN	Masyarakat, Semua ASN	Kab. Tapin	Kab. Tapin	1. 12 Bulan	1. 12 Bulan	4.850.000	4.850.000	0	PENDAP ATAN ASLI DAERAH (PAD)	PENDAP ATAN ASLI DAERAH (PAD)	1. 12 Bulan	5.092.500	Kecamatan Bungur	
7.1.6.2.0 1.11	Fasilitasi Penyelenggaraan Ketenteraman dan Ketertiban Umum	1. Terlaksananya Fasilitasi Penyelenggaraan Ketenteraman dan Ketertiban Umum	1. Terlaksananya Fasilitasi Penyelenggaraan Ketenteraman dan Ketertiban Umum	Masyarakat, Semua ASN	Masyarakat, Semua ASN	Kab. Tapin	Kab. Tapin	1. 1 kali	1. 1 kali	5.140.000	5.140.000	0	PENDAP ATAN ASLI DAERAH (PAD)	PENDAP ATAN ASLI DAERAH (PAD)	1. 1 kali	5.397.000	Kecamatan Bungur	
7.1.6.2.0 1.17	Koordinasi Pendampingan Desa di Wilayahnya	1. Terlaksananya Koordinasi Pendampingan Desa di Wilayahnya	1. Terlaksananya Koordinasi Pendampingan Desa di Wilayahnya	Masyarakat, Semua ASN	Masyarakat, Semua ASN	Kab. Tapin	Kab. Tapin	1. 12 Bulan	1. 12 Bulan	10.650.000	10.650.000	0	PENDAP ATAN ASLI DAERAH (PAD)	PENDAP ATAN ASLI DAERAH (PAD)	1. 12 Bulan	11.182.500	Kecamatan Bungur	
	Kecamatan Tapin Utara									8.123.182.504	8.559.484.604	436.302.100				8.987.458.834		
7	UNSUR KEWILAYAHAN																	
7.1	Administrasi Pemerintahan (Kecamatan)																	
7.1.1	Program Penunjang Urusan Pemerintahan Daerah Kabupaten/Kota	1. Persentase laporan kinerja dan keuangan yang disusun dan dilaporkan tepat waktu 2. Persentase Laporan Kinerja yang disusun dan dilaporkan tepat waktu 3. Persentase Penyelesaian pengaduan Masyarakat yang Diselesaikan 4. Persentase unit kerja yang mendapatkan pelayanan administrasi perkantoran 5. Indeks Kepuasan Masyarakat terhadap Pelayanan Kecamatan Tapin Utara 6. Persentase sarana dan prasarana aparatur dalam kondisi baik	1. Persentase laporan kinerja dan keuangan yang disusun dan dilaporkan tepat waktu 2. Persentase Laporan Kinerja yang disusun dan dilaporkan tepat waktu 3. Persentase Penyelesaian pengaduan Masyarakat yang Diselesaikan 4. Persentase unit kerja yang mendapatkan pelayanan administrasi perkantoran 5. Indeks Kepuasan Masyarakat terhadap Pelayanan Kecamatan Tapin Utara 6. Persentase sarana dan prasarana aparatur dalam kondisi baik					1. 100 Persen 2. 100% 3. 100 Persen 4. 100 Persen 5. 87.8 Poin 6. 100 Persen	1. 100 Persen 2. 100% 3. 100 Persen 4. 100 Persen 5. 87.8 Poin 6. 100 Persen	5.451.530.291	5.763.152.391	311.622.100				6.051.310.011		
7.1.1.2.0 1	Perencanaan, Penganggaran, dan Evaluasi Kinerja Perangkat Daerah	1. Persentase tindak lanjut perencanaan dan pelaporan atas rekomendasi dari mitra kerja	1. Persentase tindak lanjut perencanaan dan pelaporan atas rekomendasi dari mitra kerja	Masyarakat, Semua ASN	Masyarakat, Semua ASN	Kab. Tapin	Kab. Tapin	1. 100%	1. 100%	6.445.000	6.445.000	0	PENDAP ATAN ASLI DAERAH (PAD)	PENDAP ATAN ASLI DAERAH (PAD)	1. 100%	6.767.250	Kecamatan Tapin Utara	
7.1.1.2.0 1.6	Koordinasi dan Penyusunan Laporan Capaian Kinerja dan Ikhtisar Realisasi Kinerja SKPD	1. Terlaksananya Koordinasi dan Penyusunan Laporan Capaian Kinerja dan Ikhtisar Realisasi Kinerja SKPD	1. Terlaksananya Koordinasi dan Penyusunan Laporan Capaian Kinerja dan Ikhtisar Realisasi Kinerja SKPD	Masyarakat, Semua ASN	Masyarakat, Semua ASN	Kab. Tapin	Kab. Tapin	1. 12 Bulan	1. 12 Bulan	6.445.000	6.445.000	0	PENDAP ATAN ASLI DAERAH (PAD)	PENDAP ATAN ASLI DAERAH (PAD)	1. 12 Bulan	6.767.250	Kecamatan Tapin Utara	
7.1.1.2.0 2	Administrasi Keuangan Perangkat Daerah	1. Persentase Surat Pertanggungjawaban yang sesuai dengan standar penatausahaan keuangan 2. Persentase Surat Pertanggungjawaban yang sesuai dengan standar penatausahaan keuangan	1. Persentase Surat Pertanggungjawaban yang sesuai dengan standar penatausahaan keuangan 2. Persentase Surat Pertanggungjawaban yang sesuai dengan standar penatausahaan keuangan	Masyarakat, Semua ASN	Masyarakat, Semua ASN	Kab. Tapin	Kab. Tapin	1. 100% 2. 100%	1. 100% 2. 100%	4.967.035.991	4.967.035.991	0	PENDAP ATAN ASLI DAERAH (PAD)	PENDAP ATAN ASLI DAERAH (PAD)	1. 100% 2. 100%	5.215.387.791	Kecamatan Tapin Utara	
7.1.1.2.0 2.1	Penyediaan Gaji dan Tunjangan ASN	1. Terlaksananya Penyediaan Gaji dan Tunjangan ASN	1. Terlaksananya Penyediaan Gaji dan Tunjangan ASN	Masyarakat, Semua ASN	Masyarakat, Semua ASN	Kab. Tapin	Kab. Tapin	1. 12 Bulan	1. 12 Bulan	4.964.485.991	4.964.485.991	0	PENDAP ATAN ASLI DAERAH (PAD)	PENDAP ATAN ASLI DAERAH (PAD)	1. 12 Bulan	5.212.710.291	Kecamatan Tapin Utara	
7.1.1.2.0 2.5	Koordinasi dan Penyusunan Laporan Keuangan Akhir Tahun SKPD	1. Terlaksananya Koordinasi dan Penyusunan Laporan Keuangan Akhir Tahun SKPD	1. Terlaksananya Koordinasi dan Penyusunan Laporan Keuangan Akhir Tahun SKPD	Masyarakat, Semua ASN	Masyarakat, Semua ASN	Kab. Tapin	Kab. Tapin	1. 12 Bulan	1. 12 Bulan	1.275.000	1.275.000	0	PENDAP ATAN ASLI DAERAH (PAD)	PENDAP ATAN ASLI DAERAH (PAD)	1. 12 Bulan	1.338.750	Kecamatan Tapin Utara	
7.1.1.2.0 2.7	Koordinasi dan Penyusunan Laporan Keuangan Bulanan/Triwulanan/Semesteran SKPD	1. Terlaksananya Koordinasi dan Penyusunan Laporan Keuangan Bulanan/Triwulanan/Semesteran SKPD	1. Terlaksananya Koordinasi dan Penyusunan Laporan Keuangan Bulanan/Triwulanan/Semesteran SKPD	Masyarakat, Semua ASN	Masyarakat, Semua ASN	Kab. Tapin	Kab. Tapin	1. 12 Bulan	1. 12 Bulan	1.275.000	1.275.000	0	PENDAP ATAN ASLI DAERAH (PAD)	PENDAP ATAN ASLI DAERAH (PAD)	1. 12 Bulan	1.338.750	Kecamatan Tapin Utara	



No.	Urusan/Bidang Urusan/Program/Kegiatan/ Sub Kegiatan	Indikator Kinerja Program / Kegiatan / Sub Kegiatan		Rencana Tahun 2022												Perkiraan Maju Tahun 2023		SKPD Penanggung jawab
				Kelompok Sasaran		Lokasi		Target Capaian		Pagu Indikatif		Sumber Dana		Target Capaian	Pagu Indikatif			
		Sebelum	Sesudah	Sebelum	Sesudah	Sebelum	Sesudah	Sebelum	Sesudah	Sebelum	Sesudah	Sebelum	Sesudah					
1	2	3	4	5	6	7	8	9	10	11	12	13 = 12-11	14	15	16	17	18	
7.1.1.2.0 6	Administrasi Umum Perangkat Daerah	1. Persentase Administrasi Kepegawaian yang diselesaikan 2. Persentase Administrasi Kepegawaian yang diselesaikan	1. Persentase Administrasi Kepegawaian yang diselesaikan 2. Persentase Administrasi Kepegawaian yang diselesaikan	Masyarakat, Semua ASN	Masyarakat, Semua ASN	Kab. Tapin	Kab. Tapin	1. 100% 2. 100%	1. 100% 2. 100%	260.908.800	312.225.700	51.316.900	PENDAP ATAN ASLI DAERAH (PAD)	PENDAP ATAN ASLI DAERAH (PAD)	1. 100% 2. 100%	327.836.985	Kecamatan Tapin Utara	
7.1.1.2.0 6.1	Penyediaan Komponen Instalasi Listrik/Penerangan Bangunan Kantor	1. Terlaksananya PenyediaanKomponen Instalasi Listrik/Penerangan Bangunan Kantor	1. Terlaksananya PenyediaanKomponen Instalasi Listrik/Penerangan Bangunan Kantor	Masyarakat, Semua ASN	Masyarakat, Semua ASN	Kab. Tapin	Kab. Tapin	1. 12 Bulan	1. 12 Bulan	3.469.100	3.469.100	0	PENDAP ATAN ASLI DAERAH (PAD)	PENDAP ATAN ASLI DAERAH (PAD)	1. 12 Bulan	3.642.555	Kecamatan Tapin Utara	
7.1.1.2.0 6.2	Penyediaan Peralatan dan Perlengkapan Kantor	1. Terlaksananya Penyediaan Peralatan dan Perlengkapan Kantor	1. Terlaksananya Penyediaan Peralatan dan Perlengkapan Kantor	Masyarakat, Semua ASN	Masyarakat, Semua ASN	Kab. Tapin	Kab. Tapin	1. 12 Bulan	1. 12 Bulan	16.621.400	19.321.400	2.700.000	PENDAP ATAN ASLI DAERAH (PAD)	PENDAP ATAN ASLI DAERAH (PAD)	1. 12 Bulan	20.287.470	Kecamatan Tapin Utara	
7.1.1.2.0 6.4	Penyediaan Bahan Logistik Kantor	1. Terlaksananya Penyediaan Bahan Logistik Kantor	1. Terlaksananya Penyediaan Bahan Logistik Kantor	Masyarakat, Semua ASN	Masyarakat, Semua ASN	Kab. Tapin	Kab. Tapin	1. 12 Bulan	1. 12 Bulan	27.600.000	27.600.000	0	PENDAP ATAN ASLI DAERAH (PAD)	PENDAP ATAN ASLI DAERAH (PAD)	1. 12 Bulan	28.980.000	Kecamatan Tapin Utara	
7.1.1.2.0 6.5	Penyediaan Barang Cetak dan Penggandaan	1. Terlaksananya Penyediaan Barang Cetak dan Penggandaan	1. Terlaksananya Penyediaan Barang Cetak dan Penggandaan	Masyarakat, Semua ASN	Masyarakat, Semua ASN	Kab. Tapin	Kab. Tapin	1. 12 Bulan	1. 12 Bulan	7.690.300	8.565.300	875.000	PENDAP ATAN ASLI DAERAH (PAD)	PENDAP ATAN ASLI DAERAH (PAD)	1. 12 Bulan	8.993.565	Kecamatan Tapin Utara	
7.1.1.2.0 6.7	Penyediaan Bahan/Material	1. Terlaksananya Penyediaan Bahan Material	1. Terlaksananya Penyediaan Bahan Material	Masyarakat, Semua ASN	Masyarakat, Semua ASN	Kab. Tapin	Kab. Tapin	1. 12 Bulan	1. 12 Bulan	0	6.236.900	6.236.900	PENDAP ATAN ASLI DAERAH (PAD)	PENDAP ATAN ASLI DAERAH (PAD)	1. 12 Bulan	6.548.745	Kecamatan Tapin Utara	
7.1.1.2.0 6.9	Penyelenggaraan Rapat Koordinasi dan Konsultasi SKPD	1. Terlaksananya Penyelenggaraan Rapat Koordinasi dan Konsultasi SKPD	1. Terlaksananya Penyelenggaraan Rapat Koordinasi dan Konsultasi SKPD	Masyarakat, Semua ASN	Masyarakat, Semua ASN	Kab. Tapin	Kab. Tapin	1. 12 Bulan	1. 12 Bulan	205.528.000	247.033.000	41.505.000	PENDAP ATAN ASLI DAERAH (PAD)	PENDAP ATAN ASLI DAERAH (PAD)	1. 12 Bulan	259.384.650	Kecamatan Tapin Utara	
7.1.1.2.0 7	Pengadaan Barang Milik Daerah Penunjang Urusan Pemerintah Daerah	1. Persentase pengadaan barang milik daerah yang dilakukan sesuai kebutuhan 2. Persentase pengadaan barang milik daerah yang dilakukan sesuai kebutuhan	1. Persentase pengadaan barang milik daerah yang dilakukan sesuai kebutuhan 2. Persentase pengadaan barang milik daerah yang dilakukan sesuai kebutuhan	Masyarakat, Semua ASN	Masyarakat, Semua ASN	Kab. Tapin	Kab. Tapin	1. 100% 2. 100%	1. 100% 2. 100%	46.535.100	163.595.100	117.060.000	PENDAP ATAN ASLI DAERAH (PAD)	PENDAP ATAN ASLI DAERAH (PAD)	1. 100% 2. 100%	171.774.855	Kecamatan Tapin Utara	
7.1.1.2.0 7.5	Pengadaan Mebel	1. Terlaksananya Pengadaan Mebel	1. Terlaksananya Pengadaan Mebel	Masyarakat, Semua ASN	Masyarakat, Semua ASN	Kab. Tapin	Kab. Tapin	1. 27 Unit	1. 27 Unit	0	25.255.900	25.255.900	PENDAP ATAN ASLI DAERAH (PAD)	PENDAP ATAN ASLI DAERAH (PAD)	1. 27 Unit	26.518.695	Kecamatan Tapin Utara	
7.1.1.2.0 7.6	Pengadaan Peralatan dan Mesin Lainnya	1. Terlaksananya Pengadaan Peralatan dan Mesin Lainnya	1. Terlaksananya Pengadaan Peralatan dan Mesin Lainnya	Masyarakat, Semua ASN	Masyarakat, Semua ASN	Kab. Tapin	Kab. Tapin	1. 1 Paket	1. 1 Paket	46.535.100	138.339.200	91.804.100	PENDAP ATAN ASLI DAERAH (PAD)	PENDAP ATAN ASLI DAERAH (PAD)	1. 1 Paket	145.256.160	Kecamatan Tapin Utara	
7.1.1.2.0 8	Penyediaan Jasa Penunjang Urusan Pemerintahan Daerah	1. Persentase kualitas penyediaan jasa penunjang program dan kegiatan yang dilaksanakan	1. Persentase kualitas penyediaan jasa penunjang program dan kegiatan yang dilaksanakan	Masyarakat, Semua ASN	Masyarakat, Semua ASN	Kab. Tapin	Kab. Tapin	1. 100%	1. 100%	67.116.900	80.122.100	13.005.200	PENDAP ATAN ASLI DAERAH (PAD)	PENDAP ATAN ASLI DAERAH (PAD)	1. 100%	84.128.205	Kecamatan Tapin Utara	
7.1.1.2.0 8.2	Penyediaan Jasa Komunikasi, Sumber Daya Air dan Listrik	1. Terlaksananya Penyediaan Jasa Komunikasi Sumber Daya Air dan Listrik	1. Terlaksananya Penyediaan Jasa Komunikasi Sumber Daya Air dan Listrik	Masyarakat, Semua ASN	Masyarakat, Semua ASN	Kab. Tapin	Kab. Tapin	1. 12 Bulan	1. 12 Bulan	31.116.900	31.116.900	0	PENDAP ATAN ASLI DAERAH (PAD)	PENDAP ATAN ASLI DAERAH (PAD)	1. 12 Bulan	32.672.745	Kecamatan Tapin Utara	
7.1.1.2.0 8.4	Penyediaan Jasa Pelayanan Umum Kantor	1. Terlaksananya Penyediaan Jasa Pelayanan Umum Kantor	1. Terlaksananya Penyediaan Jasa Pelayanan Umum Kantor	Masyarakat, Semua ASN	Masyarakat, Semua ASN	Kab. Tapin	Kab. Tapin	1. 12 Bulan	1. 12 Bulan	36.000.000	49.005.200	13.005.200	PENDAP ATAN ASLI DAERAH (PAD)	PENDAP ATAN ASLI DAERAH (PAD)	1. 12 Bulan	51.455.460	Kecamatan Tapin Utara	
7.1.1.2.0 9	Pemeliharaan Barang Milik Daerah Penunjang Urusan Pemerintahan Daerah	1. Persentase barang milik daerah dalam kondisi baik 2. Persentase barang milik daerah dalam kondisi baik	1. Persentase barang milik daerah dalam kondisi baik 2. Persentase barang milik daerah dalam kondisi baik	Masyarakat, Semua ASN	Masyarakat, Semua ASN	Kab. Tapin	Kab. Tapin	1. 100% 2. 100%	1. 100% 2. 100%	103.488.500	233.728.500	130.240.000	PENDAP ATAN ASLI DAERAH (PAD)	PENDAP ATAN ASLI DAERAH (PAD)	1. 100% 2. 100%	245.414.925	Kecamatan Tapin Utara	





No.	Urusan/Bidang Urusan/Program/Kegiatan/ Sub Kegiatan	Indikator Kinerja Program / Kegiatan / Sub Kegiatan		Rencana Tahun 2022												Perkiraan Maju Tahun 2023		SKPD Penanggung jawab
				Kelompok Sasaran		Lokasi		Target Capaian		Pagu Indikatif		Sumber Dana		Target Capaian	Pagu Indikatif			
		Sebelum	Sesudah	Sebelum	Sesudah	Sebelum	Sesudah	Sebelum	Sesudah	Sebelum	Sesudah	16	17					
1	2	3	4	5	6	7	8	9	10	11	12	13 = 12-11	14	15	16	17	18	
7.1.1.2.0 9.1	Penyediaan Jasa Pemeliharaan, Biaya Pemeliharaan, dan Pajak Kendaraan Perorangan Dinas atau Kendaraan Dinas Jabatan	1. Terlaksananya Penyediaan Jasa Pemeliharaan Biaya Pemeliharaan dan Pajak Kendaraan Perorangan Dinas atau Kendaraan Dinas Jabatan	1. Terlaksananya Penyediaan Jasa Pemeliharaan Biaya Pemeliharaan dan Pajak Kendaraan Perorangan Dinas atau Kendaraan Dinas Jabatan	Masyarakat, Semua ASN	Masyarakat, Semua ASN	Kab. Tapin	Kab. Tapin	1. 12 Bulan	1. 12 Bulan	17.528.500	17.528.500	0	PENDAP ATAN ASLI DAERAH (PAD)	PENDAP ATAN ASLI DAERAH (PAD)	1. 12 Bulan	18.404.925	Kecamatan Tapin Utara	
7.1.1.2.0 9.6	Pemeliharaan Peralatan dan Mesin Lainnya	1. Terlaksananya Pemeliharaan Peralatan dan Mesin Lainnya	1. Terlaksananya Pemeliharaan Peralatan dan Mesin Lainnya	Masyarakat, Semua ASN	Masyarakat, Semua ASN	Kab. Tapin	Kab. Tapin	1. 12 Bulan	1. 12 Bulan	6.040.000	6.040.000	0	PENDAP ATAN ASLI DAERAH (PAD)	PENDAP ATAN ASLI DAERAH (PAD)	1. 12 Bulan	6.342.000	Kecamatan Tapin Utara	
7.1.1.2.0 9.9	Pemeliharaan/Rehabilitasi Gedung Kantor dan Bangunan Lainnya	1. Terlaksananya Pemeliharaan/Rehabilitasi Gedung Kantor dan Bangunan Lainnya	1. Terlaksananya Pemeliharaan/Rehabilitasi Gedung Kantor dan Bangunan Lainnya	Masyarakat, Semua ASN	Masyarakat, Semua ASN	Kab. Tapin	Kab. Tapin	1. 12 Bulan	1. 12 Bulan	79.920.000	210.160.000	130.240.000	PENDAP ATAN ASLI DAERAH (PAD)	PENDAP ATAN ASLI DAERAH (PAD)	1. 12 Bulan	220.668.000	Kecamatan Tapin Utara	
7.1.2	Program Penyelenggaraan Pemerintahan Dan Pelayanan Publik	1. Persentase Penyelenggaraan Pemerintahan dan Pelayanan Publik	1. Persentase Penyelenggaraan Pemerintahan dan Pelayanan Publik					1. 100 Persen	1. 100 Persen	105.902.100	105.902.100	0				111.197.205		
7.1.2.2.0 2	Penyelenggaraan Urusan Pemerintahan yang tidak Dilaksanakan oleh Unit Kerja Perangkat Daerah yang Ada di Kecamatan	1. Persentase pengurusan data kependudukan masyarakat yang dilayani	1. Persentase pengurusan data kependudukan masyarakat yang dilayani	Masyarakat, Semua ASN	Masyarakat, Semua ASN	Kab. Tapin	Kab. Tapin	1. 100%	1. 100%	105.902.100	105.902.100	0	PENDAP ATAN ASLI DAERAH (PAD)	PENDAP ATAN ASLI DAERAH (PAD)	1. 100%	111.197.205	Kecamatan Tapin Utara	
7.1.2.2.0 2.3	Peningkatan Efektivitas Pelaksanaan Pelayanan kepada Masyarakat di Wilayah Kecamatan	1. Terlaksananya Peningkatan Efektivitas Pelaksanaan Pelayanan kepada Masyarakat di Wilayah Kecamatan	1. Terlaksananya Peningkatan Efektivitas Pelaksanaan Pelayanan kepada Masyarakat di Wilayah Kecamatan	Masyarakat, Semua ASN	Masyarakat, Semua ASN	Kab. Tapin	Kab. Tapin	1. 12 Bulan	1. 12 Bulan	105.902.100	105.902.100	0	PENDAP ATAN ASLI DAERAH (PAD)	PENDAP ATAN ASLI DAERAH (PAD)	1. 12 Bulan	111.197.205	Kecamatan Tapin Utara	
7.1.3	Program Pemberdayaan Masyarakat Desa Dan Kelurahan	1. Tingkat Partisipasi Masyarakat Dalam Pemberdayaan Desa 2. Persentase Usulan Masyarakat (RKPDes) yang diakomodir dalam Musrenbang Kecamatan 3. Persentase Penduduk di Kelurahan yang mendapatkan pemberdayaan 4. Persentase Sarana dan Prasarana Kelurahan dalam kondisi baik	1. Tingkat Partisipasi Masyarakat Dalam Pemberdayaan Desa 2. Persentase Usulan Masyarakat (RKPDes) yang diakomodir dalam Musrenbang Kecamatan 3. Persentase Penduduk di Kelurahan yang mendapatkan pemberdayaan 4. Persentase Sarana dan Prasarana Kelurahan dalam kondisi baik					1. 100 Persen 2. 100 Persen 3. 100 Persen 4. 100 Persen	1. 100 Persen 2. 100 Persen 3. 100 Persen 4. 100 Persen	2.538.450.13	2.664.750.13	126.300.000				2.797.987.619		
7.1.3.2.0 1	Koordinasi Kegiatan Pemberdayaan Desa	1. Persentase rekomendasi IMB yang dikeluarkan sesuai ketentuan 2. Persentase rekomendasi IMB yang dikeluarkan sesuai ketentuan	1. Persentase rekomendasi IMB yang dikeluarkan sesuai ketentuan 2. Persentase rekomendasi IMB yang dikeluarkan sesuai ketentuan	Masyarakat, Semua ASN	Masyarakat, Semua ASN	Kab. Tapin	Kab. Tapin	1. 100% 2. 100%	1. 100% 2. 100%	35.445.000	40.545.000	5.100.000	PENDAP ATAN ASLI DAERAH (PAD)	PENDAP ATAN ASLI DAERAH (PAD)	1. 100% 2. 100%	42.572.250	Kecamatan Tapin Utara	
7.1.3.2.0 1.1	Peningkatan Partisipasi Masyarakat dalam Forum Musyawarah Perencanaan Pembangunan di Desa	1. Terlaksananya Peningkatan Partisipasi Masyarakat dalam Forum Musyawarah Perencanaan Pembangunan di Desa	1. Terlaksananya Peningkatan Partisipasi Masyarakat dalam Forum Musyawarah Perencanaan Pembangunan di Desa	Masyarakat, Semua ASN	Masyarakat, Semua ASN	Kab. Tapin	Kab. Tapin	1. 12 Bulan	1. 12 Bulan	3.900.000	3.900.000	0	PENDAP ATAN ASLI DAERAH (PAD)	PENDAP ATAN ASLI DAERAH (PAD)	1. 12 Bulan	4.095.000	Kecamatan Tapin Utara	
7.1.3.2.0 1.3	Peningkatan Efektivitas Kegiatan Pemberdayaan Masyarakat di Wilayah Kecamatan	1. Terlaksananya Peningkatan Efektivitas Kegiatan Pemberdayaan Masyarakat di Wilayah Kecamatan	1. Terlaksananya Peningkatan Efektivitas Kegiatan Pemberdayaan Masyarakat di Wilayah Kecamatan	Masyarakat, Semua ASN	Masyarakat, Semua ASN	Kab. Tapin	Kab. Tapin	1. 12 Bulan	1. 12 Bulan	31.545.000	36.645.000	5.100.000	PENDAP ATAN ASLI DAERAH (PAD)	PENDAP ATAN ASLI DAERAH (PAD)	1. 12 Bulan	38.477.250	Kecamatan Tapin Utara	
7.1.3.2.0 2	Kegiatan Pemberdayaan Kelurahan	1. Persentase Masyarakat Kelurahan yang mendapatkan pemberdayaan 2. Persentase Masyarakat Kelurahan yang mendapatkan pemberdayaan	1. Persentase Masyarakat Kelurahan yang mendapatkan pemberdayaan 2. Persentase Masyarakat Kelurahan yang mendapatkan pemberdayaan	Masyarakat, Semua ASN	Masyarakat, Semua ASN	Kab. Tapin	Kab. Tapin	1. 100% 2. 100%	1. 100% 2. 100%	2.503.005.13	2.624.205.13	121.200.000	PENDAP ATAN ASLI DAERAH (PAD)	PENDAP ATAN ASLI DAERAH (PAD)	1. 100% 2. 100%	2.755.415.369	Kecamatan Tapin Utara	
7.1.3.2.0 2.1	Peningkatan Partisipasi Masyarakat dalam Forum Musyawarah Perencanaan Pembangunan di Kelurahan	1. Terlaksananya Peningkatan Partisipasi Masyarakat dalam Forum Musyawarah Perencanaan Pembangunan di Kelurahan	1. Terlaksananya Peningkatan Partisipasi Masyarakat dalam Forum Musyawarah Perencanaan Pembangunan di Kelurahan	Masyarakat, Semua ASN	Masyarakat, Semua ASN	Kab. Tapin	Kab. Tapin	1. 1 Kegiatan	1. 1 Kegiatan	1.215.600	1.215.600	0	PENDAP ATAN ASLI DAERAH (PAD)	PENDAP ATAN ASLI DAERAH (PAD)	1. 1 Kegiatan	1.276.380	Kecamatan Tapin Utara	
7.1.3.2.0 2.2	Pembangunan Sarana dan Prasarana Kelurahan	1. Terlaksananya Pembangunan Sarana dan Prasarana Kelurahan	1. Terlaksananya Pembangunan Sarana dan Prasarana Kelurahan	Masyarakat, Semua ASN	Masyarakat, Semua ASN	Kab. Tapin	Kab. Tapin	1. 12 Bulan	1. 12 Bulan	1.523.705.413	1.523.705.413	0	PENDAP ATAN ASLI DAERAH	PENDAP ATAN ASLI DAERAH	1. 12 Bulan	1.599.890.684	Kecamatan Tapin Utara	



No.	Urusan/Bidang Urusan/Program/Kegiatan/ Sub Kegiatan	Indikator Kinerja Program / Kegiatan / Sub Kegiatan		Rencana Tahun 2022												Perkiraan Maju Tahun 2023		SKPD Penanggung jawab
				Kelompok Sasaran		Lokasi		Target Capaian		Pagu Indikatif		Sumber Dana		Target Capaian	Pagu Indikatif			
				Sebelum	Sesudah	Sebelum	Sesudah	Sebelum	Sesudah	Sebelum	Sesudah	Sebelum	Sesudah					
1	2	3	4	5	6	7	8	9	10	11	12	13 = 12-11	14	15	16	17	18	
													(PAD)	(PAD)				
7.1.3.2.0 2.3	Pemberdayaan Masyarakat di Kelurahan	1. Terlaksananya Pemberdayaan Masyarakat di Kelurahan	1. Terlaksananya Pemberdayaan Masyarakat di Kelurahan	Masyarakat, Semua ASN	Masyarakat, Semua ASN	Kab. Tapin	Kab. Tapin	1. 12 Bulan	1. 12 Bulan	978.084.100	1.098.084.100	120.000.000	PENDAP ATAN ASLI DAERAH (PAD)	PENDAP ATAN ASLI DAERAH (PAD)	1. 12 Bulan	1.152.988.305	Kecamatan Tapin Utara	
7.1.3.2.0 2.4	Evaluasi Kelurahan	1. Terlaksananya Evaluasi Kelurahan	1. Terlaksananya Evaluasi Kelurahan	Masyarakat, Semua ASN	Masyarakat, Semua ASN	Kab. Tapin	Kab. Tapin	1. 12 Bulan	1. 12 Bulan	0	1.200.000	1.200.000	PENDAP ATAN ASLI DAERAH (PAD)	PENDAP ATAN ASLI DAERAH (PAD)	1. 12 Bulan	1.260.000	Kecamatan Tapin Utara	
7.1.6	Program Pembinaan Dan Pengawasan Pemerintahan Desa	1. Persentase Pembinaan dan Pengawasan Pemerintahan Desa	1. Persentase Pembinaan dan Pengawasan Pemerintahan Desa					1. 100 Persen	1. 100 Persen	27.300.000	25.680.000	(-1.620.000)				26.964.000		
7.1.6.2.0 1	Fasilitasi, Rekomendasi dan Koordinasi Pembinaan dan Pengawasan Pemerintahan Desa	1. Persentase Desa Dengan Pengelolaan Keuangan dan Aset Desa Yang Baik 2. Persentase Desa Dengan Pengelolaan Keuangan dan Aset Desa Yang Baik	1. Persentase Desa Dengan Pengelolaan Keuangan dan Aset Desa Yang Baik 2. Persentase Desa Dengan Pengelolaan Keuangan dan Aset Desa Yang Baik	Masyarakat, Semua ASN	Masyarakat, Semua ASN	Kab. Tapin	Kab. Tapin	1. 100% 2. 100%	1. 100% 2. 100%	27.300.000	25.680.000	(-1.620.000)	PENDAP ATAN ASLI DAERAH (PAD)	PENDAP ATAN ASLI DAERAH (PAD)	1. 100% 2. 100%	26.964.000	Kecamatan Tapin Utara	
7.1.6.2.0 1.1	Fasilitasi Penyusunan Peraturan Desa dan Peraturan Kepala Desa	1. Terlaksananya Fasilitasi Penyusunan Peraturan Desa dan Peraturan Kepala Desa	1. Terlaksananya Fasilitasi Penyusunan Peraturan Desa dan Peraturan Kepala Desa	Masyarakat, Semua ASN	Masyarakat, Semua ASN	Kab. Tapin	Kab. Tapin	1. 12 Bulan	1. 12 Bulan	3.180.000	2.380.000	(-800.000)	PENDAP ATAN ASLI DAERAH (PAD)	PENDAP ATAN ASLI DAERAH (PAD)	1. 12 Bulan	2.499.000	Kecamatan Tapin Utara	
7.1.6.2.0 1.2	Fasilitasi Administrasi Tata Pemerintahan Desa	1. Terlaksananya Fasilitasi Administrasi Tata Pemerintahan Desa	1. Terlaksananya Fasilitasi Administrasi Tata Pemerintahan Desa	Masyarakat, Semua ASN	Masyarakat, Semua ASN	Kab. Tapin	Kab. Tapin	1. 12 Bulan	1. 12 Bulan	3.180.000	2.380.000	(-800.000)	PENDAP ATAN ASLI DAERAH (PAD)	PENDAP ATAN ASLI DAERAH (PAD)	1. 12 Bulan	2.499.000	Kecamatan Tapin Utara	
7.1.6.2.0 1.3	Fasilitasi Pengelolaan Keuangan Desa dan Pendayagunaan Aset Desa	1. Terlaksananya Fasilitasi Pengelolaan Keuangan Desa dan Pendayagunaan Aset Desa	1. Terlaksananya Fasilitasi Pengelolaan Keuangan Desa dan Pendayagunaan Aset Desa	Masyarakat, Semua ASN	Masyarakat, Semua ASN	Kab. Tapin	Kab. Tapin	1. 12 Bulan	1. 12 Bulan	3.180.000	2.380.000	(-800.000)	PENDAP ATAN ASLI DAERAH (PAD)	PENDAP ATAN ASLI DAERAH (PAD)	1. 12 Bulan	2.499.000	Kecamatan Tapin Utara	
7.1.6.2.0 1.4	Fasilitasi Penerapan dan Penegakan Peraturan Perundang-Undangan	1. Terlaksananya Fasilitasi Penerapan dan Penegakan Peraturan Perundang-Undangan	1. Terlaksananya Fasilitasi Penerapan dan Penegakan Peraturan Perundang-Undangan	Masyarakat, Semua ASN	Masyarakat, Semua ASN	Kab. Tapin	Kab. Tapin	1. 12 Bulan	1. 12 Bulan	3.180.000	2.380.000	(-800.000)	PENDAP ATAN ASLI DAERAH (PAD)	PENDAP ATAN ASLI DAERAH (PAD)	1. 12 Bulan	2.499.000	Kecamatan Tapin Utara	
7.1.6.2.0 1.7	Fasilitasi Pelaksanaan Tugas dan Fungsi Badan Permusyawaratan Desa	1. Terlaksananya Fasilitasi Pelaksanaan Tugas dan Fungsi Badan Permusyawaratan Desa	1. Terlaksananya Fasilitasi Pelaksanaan Tugas dan Fungsi Badan Permusyawaratan Desa	Masyarakat, Semua ASN	Masyarakat, Semua ASN	Kab. Tapin	Kab. Tapin	1. 12 Bulan	1. 12 Bulan	3.180.000	2.380.000	(-800.000)	PENDAP ATAN ASLI DAERAH (PAD)	PENDAP ATAN ASLI DAERAH (PAD)	1. 12 Bulan	2.499.000	Kecamatan Tapin Utara	
7.1.6.2.0 1.11	Fasilitasi Penyelenggaraan Ketenteraman dan Ketertiban Umum	1. Terlaksananya Fasilitasi Penyelenggaraan Ketenteraman dan Ketertiban Umum	1. Terlaksananya Fasilitasi Penyelenggaraan Ketenteraman dan Ketertiban Umum	Masyarakat, Semua ASN	Masyarakat, Semua ASN	Kab. Tapin	Kab. Tapin	1. 1 kali	1. 1 kali	0	2.380.000	2.380.000	PENDAP ATAN ASLI DAERAH (PAD)	PENDAP ATAN ASLI DAERAH (PAD)	1. 1 kali	2.499.000	Kecamatan Tapin Utara	
7.1.6.2.0 1.17	Koordinasi Pendampingan Desa di Wilayahnya	1. Terlaksananya Koordinasi Pendampingan Desa di Wilayahnya	1. Terlaksananya Koordinasi Pendampingan Desa di Wilayahnya	Masyarakat, Semua ASN	Masyarakat, Semua ASN	Kab. Tapin	Kab. Tapin	1. 12 Bulan	1. 12 Bulan	11.400.000	11.400.000	0	PENDAP ATAN ASLI DAERAH (PAD)	PENDAP ATAN ASLI DAERAH (PAD)	1. 12 Bulan	11.970.000	Kecamatan Tapin Utara	
	Kecamatan Bakarangan									3.010.492.166	3.260.492.166	250.000.000				3.423.516.74		
7	UNSUR KEWILAYAHAN																	
7.1	Administrasi Pemerintahan (Kecamatan)																	
7.1.1	Program Penunjang Urusan Pemerintahan Daerah Kabupaten/Kota	1. Persentase Laporan Kinerja yang disusun dan dilaporkan tepat waktu	1. Persentase Laporan Kinerja yang disusun dan dilaporkan tepat waktu					1. 100%	1. 100%	2.890.987.466	3.116.987.466	226.000.000				3.272.836.839		
7.1.1.2.0 1	Perencanaan, Penganggaran, dan Evaluasi Kinerja Perangkat Daerah	1. Persentase tindak lanjut perencanaan dan pelaporan atas rekomendasi dari mitra kerja	1. Persentase tindak lanjut perencanaan dan pelaporan atas rekomendasi dari mitra kerja	Masyarakat, Semua ASN	Masyarakat, Semua ASN	Kab. Tapin	Kab. Tapin	1. 100%	1. 100%	29.260.000	29.260.000	0	PENDAP ATAN ASLI DAERAH (PAD)	PENDAP ATAN ASLI DAERAH (PAD)	1. 100%	30.723.000	Kecamatan Bakarangan	
7.1.1.2.0 1.6	Koordinasi dan Penyusunan Laporan Capaian Kinerja dan Ikhtisar Realisasi Kinerja	1. Terlaksananya Koordinasi dan Penyusunan Laporan Capaian Kinerja dan Ikhtisar Realisasi Kinerja SKPD	1. Terlaksananya Koordinasi dan Penyusunan Laporan Capaian Kinerja dan Ikhtisar Realisasi Kinerja SKPD	Masyarakat, Semua ASN	Masyarakat, Semua ASN	Kab. Tapin	Kab. Tapin	1. 12 Bulan	1. 12 Bulan	29.260.000	29.260.000	0	PENDAP ATAN ASLI DAERAH (PAD)	PENDAP ATAN ASLI DAERAH (PAD)	1. 12 Bulan	30.723.000	Kecamatan Bakarangan	



No.	Urusan/Bidang Urusan/Program/Kegiatan/ Sub Kegiatan	Indikator Kinerja Program / Kegiatan / Sub Kegiatan		Rencana Tahun 2022												Perkiraan Maju Tahun 2023		SKPD Penanggung jawab
				Kelompok Sasaran		Lokasi		Target Capaian		Pagu Indikatif		Sumber Dana		Target Capaian	Pagu Indikatif			
		Sebelum	Sesudah	Sebelum	Sesudah	Sebelum	Sesudah	Sebelum	Sesudah	Sebelum	Sesudah	Sebelum	Sesudah					
1	2	3	4	5	6	7	8	9	10	11	12	13 = 12-11	14	15	16	17	18	
	SKPD												(PAD)	(PAD)				
7.1.1.2.0 2	Administrasi Keuangan Perangkat Daerah	1. Persentase Surat Pertanggungjawaban yang sesuai dengan standar penatausahaan keuangan	1. Persentase Surat Pertanggungjawaban yang sesuai dengan standar penatausahaan keuangan	Masyarakat, Semua ASN	Masyarakat, Semua ASN	Kab. Tapin	Kab. Tapin	1. 100%	1. 100%	1.909.115.666	1.909.115.666	0	PENDAP ATAN ASLI DAERAH (PAD)	PENDAP ATAN ASLI DAERAH (PAD)	1. 100%	2.004.571.449	Kecamatan Bakaranga n	
7.1.1.2.0 2.1	Penyediaan Gaji dan Tunjangan ASN	1. Terlaksananya Penyediaan Gaji dan Tunjangan ASN	1. Terlaksananya Penyediaan Gaji dan Tunjangan ASN	Masyarakat, Semua ASN	Masyarakat, Semua ASN	Kab. Tapin	Kab. Tapin	1. 12 Bulan	1. 12 Bulan	1.905.715.666	1.905.715.666	0	PENDAP ATAN ASLI DAERAH (PAD)	PENDAP ATAN ASLI DAERAH (PAD)	1. 12 Bulan	2.001.001.449	Kecamatan Bakaranga n	
7.1.1.2.0 2.5	Koordinasi dan Penyusunan Laporan Keuangan Akhir Tahun SKPD	1. Terlaksananya Koordinasi dan Penyusunan Laporan Keuangan Akhir Tahun SKPD	1. Terlaksananya Koordinasi dan Penyusunan Laporan Keuangan Akhir Tahun SKPD	Masyarakat, Semua ASN	Masyarakat, Semua ASN	Kab. Tapin	Kab. Tapin	1. 12 Bulan	1. 12 Bulan	2.525.000	2.525.000	0	PENDAP ATAN ASLI DAERAH (PAD)	PENDAP ATAN ASLI DAERAH (PAD)	1. 12 Bulan	2.651.250	Kecamatan Bakaranga n	
7.1.1.2.0 2.7	Koordinasi dan Penyusunan Laporan Keuangan Bulanan/Triwulanan/Semesteran SKPD	1. Terlaksananya Koordinasi dan Penyusunan Laporan Keuangan Bulanan/Triwulanan/Semesteran SKPD	1. Terlaksananya Koordinasi dan Penyusunan Laporan Keuangan Bulanan/Triwulanan/Semesteran SKPD	Masyarakat, Semua ASN	Masyarakat, Semua ASN	Kab. Tapin	Kab. Tapin	1. 12 Bulan	1. 12 Bulan	875.000	875.000	0	PENDAP ATAN ASLI DAERAH (PAD)	PENDAP ATAN ASLI DAERAH (PAD)	1. 12 Bulan	918.750	Kecamatan Bakaranga n	
7.1.1.2.0 6	Administrasi Umum Perangkat Daerah	1. Persentase Administrasi Kepegawaian yang diselesaikan	1. Persentase Administrasi Kepegawaian yang diselesaikan	Masyarakat, Semua ASN	Masyarakat, Semua ASN	Kab. Tapin	Kab. Tapin	1. 100%	1. 100%	299.057.800	310.680.700	11.622.900	PENDAP ATAN ASLI DAERAH (PAD)	PENDAP ATAN ASLI DAERAH (PAD)	1. 100%	326.214.735	Kecamatan Bakaranga n	
7.1.1.2.0 6.1	Penyediaan Komponen Instalasi Listrik/Penerangan Bangunan Kantor	1. Terlaksananya PenyediaanKomponen Instalasi Listrik/Penerangan Bangunan Kantor	1. Terlaksananya PenyediaanKomponen Instalasi Listrik/Penerangan Bangunan Kantor	Masyarakat, Semua ASN	Masyarakat, Semua ASN	Kab. Tapin	Kab. Tapin	1. 12 Bulan	1. 12 Bulan	6.705.500	6.705.500	0	PENDAP ATAN ASLI DAERAH (PAD)	PENDAP ATAN ASLI DAERAH (PAD)	1. 12 Bulan	7.040.775	Kecamatan Bakaranga n	
7.1.1.2.0 6.2	Penyediaan Peralatan dan Perlengkapan Kantor	1. Terlaksananya Penyediaan Peralatan dan Perlengkapan Kantor	1. Terlaksananya Penyediaan Peralatan dan Perlengkapan Kantor	Masyarakat, Semua ASN	Masyarakat, Semua ASN	Kab. Tapin	Kab. Tapin	1. 12 Bulan	1. 12 Bulan	15.845.700	15.845.700	0	PENDAP ATAN ASLI DAERAH (PAD)	PENDAP ATAN ASLI DAERAH (PAD)	1. 12 Bulan	16.637.985	Kecamatan Bakaranga n	
7.1.1.2.0 6.4	Penyediaan Bahan Logistik Kantor	1. Terlaksananya Penyediaan Bahan Logistik Kantor	1. Terlaksananya Penyediaan Bahan Logistik Kantor	Masyarakat, Semua ASN	Masyarakat, Semua ASN	Kab. Tapin	Kab. Tapin	1. 12 Bulan	1. 12 Bulan	53.938.600	45.658.600	(- 8.280.000)	PENDAP ATAN ASLI DAERAH (PAD)	PENDAP ATAN ASLI DAERAH (PAD)	1. 12 Bulan	47.941.530	Kecamatan Bakaranga n	
7.1.1.2.0 6.5	Penyediaan Barang Cetak dan Penggandaan	1. Terlaksananya Penyediaan Barang Cetak dan Penggandaan	1. Terlaksananya Penyediaan Barang Cetak dan Penggandaan	Masyarakat, Semua ASN	Masyarakat, Semua ASN	Kab. Tapin	Kab. Tapin	1. 12 Bulan	1. 12 Bulan	8.028.000	8.028.000	0	PENDAP ATAN ASLI DAERAH (PAD)	PENDAP ATAN ASLI DAERAH (PAD)	1. 12 Bulan	8.429.400	Kecamatan Bakaranga n	
7.1.1.2.0 6.9	Penyelenggaraan Rapat Koordinasi dan Konsultasi SKPD	1. Terlaksananya Penyelenggaraan Rapat Koordinasi dan Konsultasi SKPD	1. Terlaksananya Penyelenggaraan Rapat Koordinasi dan Konsultasi SKPD	Masyarakat, Semua ASN	Masyarakat, Semua ASN	Kab. Tapin	Kab. Tapin	1. 12 Bulan	1. 12 Bulan	214.540.000	234.442.900	19.902.900	PENDAP ATAN ASLI DAERAH (PAD)	PENDAP ATAN ASLI DAERAH (PAD)	1. 12 Bulan	246.165.045	Kecamatan Bakaranga n	
7.1.1.2.0 7	Pengadaan Barang Milik Daerah Penunjang Urusan Pemerintah Daerah	1. Persentase pengadaan barang milik daerah yang dilakukan sesuai kebutuhan 2. Persentase pengadaan barang milik daerah yang dilakukan sesuai kebutuhan	1. Persentase pengadaan barang milik daerah yang dilakukan sesuai kebutuhan 2. Persentase pengadaan barang milik daerah yang dilakukan sesuai kebutuhan	Masyarakat, Semua ASN	Masyarakat, Semua ASN	Kab. Tapin	Kab. Tapin	1. 100% 2. 100%	1. 100% 2. 100%	90.511.000	329.690.900	239.179.900	PENDAP ATAN ASLI DAERAH (PAD)	PENDAP ATAN ASLI DAERAH (PAD)	1. 100% 2. 100%	346.175.445	Kecamatan Bakaranga n	
7.1.1.2.0 7.5	Pengadaan Mebel	1. Terlaksananya Pengadaan Mebel	1. Terlaksananya Pengadaan Mebel	Masyarakat, Semua ASN	Masyarakat, Semua ASN	Kab. Tapin	Kab. Tapin	1. 27 Unit	1. 27 Unit	17.464.700	6.644.600	(- 10.820.100)	PENDAP ATAN ASLI DAERAH (PAD)	PENDAP ATAN ASLI DAERAH (PAD)	1. 27 Unit	6.976.830	Kecamatan Bakaranga n	
7.1.1.2.0 7.6	Pengadaan Peralatan dan Mesin Lainnya	1. Terlaksananya Pengadaan Peralatan dan Mesin Lainnya	1. Terlaksananya Pengadaan Peralatan dan Mesin Lainnya	Masyarakat, Semua ASN	Masyarakat, Semua ASN	Kab. Tapin	Kab. Tapin	1. 1 Paket	1. 1 Paket	73.046.300	123.046.300	50.000.000	PENDAP ATAN ASLI DAERAH (PAD)	PENDAP ATAN ASLI DAERAH (PAD)	1. 1 Paket	129.198.615	Kecamatan Bakaranga n	
7.1.1.2.0 7.10	Pengadaan Sarana dan Prasarana Gedung Kantor atau Bangunan Lainnya	1. Terlaksananya Pengadaan Sarana dan Prasarana Gedung Kantor atau Bangunan Lainnya	1. Terlaksananya Pengadaan Sarana dan Prasarana Gedung Kantor atau Bangunan Lainnya	Masyarakat, Semua ASN	Masyarakat, Semua ASN	Kab. Tapin	Kab. Tapin	1. 11 unit	1. 11 unit	0	200.000.000	200.000.000	PENDAP ATAN ASLI DAERAH (PAD)	PENDAP ATAN ASLI DAERAH (PAD)	1. 11 unit	210.000.000	Kecamatan Bakaranga n	



No.	Urusan/Bidang Urusan/Program/Kegiatan/ Sub Kegiatan	Indikator Kinerja Program / Kegiatan / Sub Kegiatan		Rencana Tahun 2022												Perkiraan Maju Tahun 2023		SKPD Penanggung jawab
				Kelompok Sasaran		Lokasi		Target Capaian		Pagu Indikatif		Sumber Dana		Target Capaian	Pagu Indikatif			
		Sebelum	Sesudah	Sebelum	Sesudah	Sebelum	Sesudah	Sebelum	Sesudah	Sebelum	Sesudah	16	17					
3	4	5	6	7	8	9	10	11	12	13 = 12-11	14	15	16	17	18			
7.1.1.2.0 7.11	Pengadaan Sarana dan Prasarana Pendukung Gedung Kantor atau Bangunan Lainnya	1. Terlaksananya Pengadaan Sarana dan Prasarana Pendukung Gedung Kantor atau Bangunan Lainnya	1. Terlaksananya Pengadaan Sarana dan Prasarana Pendukung Gedung Kantor atau Bangunan Lainnya	Masyarakat, Semua ASN	Masyarakat, Semua ASN	Kab. Tapin	Kab. Tapin	1. 1 Paket	1. 1 Paket	0	0	0	PENDAP ATAN ASLI DAERAH (PAD)	PENDAP ATAN ASLI DAERAH (PAD)	1. 1 Paket	0	Kecamatan Bakaranga n	
7.1.1.2.0 8	Penyediaan Jasa Penunjang Urusan Pemerintahan Daerah	1. Persentase kualitas penyediaan jasa penunjang program dan kegiatan yang dilaksanakan	1. Persentase kualitas penyediaan jasa penunjang program dan kegiatan yang dilaksanakan	Masyarakat, Semua ASN	Masyarakat, Semua ASN	Kab. Tapin	Kab. Tapin	1. 100%	1. 100%	56.861.200	53.520.400	(- 3.340.800)	PENDAP ATAN ASLI DAERAH (PAD)	PENDAP ATAN ASLI DAERAH (PAD)	1. 100%	56.196.420	Kecamatan Bakaranga n	
7.1.1.2.0 8.1	Penyediaan Jasa Surat Menyurat	1. Terlaksananya Penyediaan Jasa Surat Menyurat	1. Terlaksananya Penyediaan Jasa Surat Menyurat	Masyarakat, Semua ASN	Masyarakat, Semua ASN	Kab. Tapin	Kab. Tapin	1. 12 Bulan	1. 12 Bulan	5.660.800	2.320.000	(- 3.340.800)	PENDAP ATAN ASLI DAERAH (PAD)	PENDAP ATAN ASLI DAERAH (PAD)	1. 12 Bulan	2.436.000	Kecamatan Bakaranga n	
7.1.1.2.0 8.2	Penyediaan Jasa Komunikasi, Sumber Daya Air dan Listrik	1. Terlaksananya Penyediaan Jasa Komunikasi Sumber Daya Air dan Listrik	1. Terlaksananya Penyediaan Jasa Komunikasi Sumber Daya Air dan Listrik	Masyarakat, Semua ASN	Masyarakat, Semua ASN	Kab. Tapin	Kab. Tapin	1. 12 Bulan	1. 12 Bulan	22.400.400	22.400.400	0	PENDAP ATAN ASLI DAERAH (PAD)	PENDAP ATAN ASLI DAERAH (PAD)	1. 12 Bulan	23.520.420	Kecamatan Bakaranga n	
7.1.1.2.0 8.4	Penyediaan Jasa Pelayanan Umum Kantor	1. Terlaksananya Penyediaan Jasa Pelayanan Umum Kantor	1. Terlaksananya Penyediaan Jasa Pelayanan Umum Kantor	Masyarakat, Semua ASN	Masyarakat, Semua ASN	Kab. Tapin	Kab. Tapin	1. 12 Bulan	1. 12 Bulan	28.800.000	28.800.000	0	PENDAP ATAN ASLI DAERAH (PAD)	PENDAP ATAN ASLI DAERAH (PAD)	1. 12 Bulan	30.240.000	Kecamatan Bakaranga n	
7.1.1.2.0 9	Pemeliharaan Barang Milik Daerah Penunjang Urusan Pemerintahan Daerah	1. Persentase barang milik daerah dalam kondisi baik	1. Persentase barang milik daerah dalam kondisi baik	Masyarakat, Semua ASN	Masyarakat, Semua ASN	Kab. Tapin	Kab. Tapin	1. 100%	1. 100%	506.181.800	484.719.800	(- 21.462.000)	PENDAP ATAN ASLI DAERAH (PAD)	PENDAP ATAN ASLI DAERAH (PAD)	1. 100%	508.955.790	Kecamatan Bakaranga n	
7.1.1.2.0 9.1	Penyediaan Jasa Pemeliharaan, Biaya Pemeliharaan, dan Pajak Kendaraan Perorangan Dinas atau Kendaraan Dinas Jabatan	1. Terlaksananya Penyediaan Jasa Pemeliharaan Biaya Pemeliharaan dan Pajak Kendaraan Perorangan Dinas atau Kendaraan Dinas Jabatan	1. Terlaksananya Penyediaan Jasa Pemeliharaan Biaya Pemeliharaan dan Pajak Kendaraan Perorangan Dinas atau Kendaraan Dinas Jabatan	Masyarakat, Semua ASN	Masyarakat, Semua ASN	Kab. Tapin	Kab. Tapin	1. 12 Bulan	1. 12 Bulan	38.839.800	30.879.800	(- 7.960.000)	PENDAP ATAN ASLI DAERAH (PAD)	PENDAP ATAN ASLI DAERAH (PAD)	1. 12 Bulan	32.423.790	Kecamatan Bakaranga n	
7.1.1.2.0 9.6	Pemeliharaan Peralatan dan Mesin Lainnya	1. Terlaksananya Pemeliharaan Peralatan dan Mesin Lainnya	1. Terlaksananya Pemeliharaan Peralatan dan Mesin Lainnya	Masyarakat, Semua ASN	Masyarakat, Semua ASN	Kab. Tapin	Kab. Tapin	1. 12 Bulan	1. 12 Bulan	6.210.000	10.210.000	4.000.000	PENDAP ATAN ASLI DAERAH (PAD)	PENDAP ATAN ASLI DAERAH (PAD)	1. 12 Bulan	10.720.500	Kecamatan Bakaranga n	
7.1.1.2.0 9.9	Pemeliharaan/Rehabilitasi Gedung Kantor dan Bangunan Lainnya	1. Terlaksananya Pemeliharaan/Rehabilitasi Gedung Kantor dan Bangunan Lainnya	1. Terlaksananya Pemeliharaan/Rehabilitasi Gedung Kantor dan Bangunan Lainnya	Masyarakat, Semua ASN	Masyarakat, Semua ASN	Kab. Tapin	Kab. Tapin	1. 12 Bulan	1. 12 Bulan	461.132.000	443.630.000	(- 17.502.000)	PENDAP ATAN ASLI DAERAH (PAD)	PENDAP ATAN ASLI DAERAH (PAD)	1. 12 Bulan	465.811.500	Kecamatan Bakaranga n	
7.1.2	Program Penyelenggaraan Pemerintahan Dan Pelayanan Publik	1. Indeks Kepuasan Masyarakat Dalam Pelayanan	1. Indeks Kepuasan Masyarakat Dalam Pelayanan					1. 87 Point	1. 87 Point	36.000.000	60.000.000	24.000.000				63.000.000		
7.1.2.2.0 2	Penyelenggaraan Urusan Pemerintahan yang tidak Dilaksanakan oleh Unit Kerja Perangkat Daerah yang Ada di Kecamatan	1. Persentase pengurusan data kependudukan masyarakat yang dilayani	1. Persentase pengurusan data kependudukan masyarakat yang dilayani	Masyarakat, Semua ASN	Masyarakat, Semua ASN	Kab. Tapin	Kab. Tapin	1. 100%	1. 100%	36.000.000	60.000.000	24.000.000	PENDAP ATAN ASLI DAERAH (PAD)	PENDAP ATAN ASLI DAERAH (PAD)	1. 100%	63.000.000	Kecamatan Bakaranga n	
7.1.2.2.0 2.1	Perencanaan Kegiatan Pelayanan kepada Masyarakat di Kecamatan	1. Terlaksananya Perencanaan Kegiatan Pelayanan kepada Masyarakat di Kecamatan	1. Terlaksananya Perencanaan Kegiatan Pelayanan kepada Masyarakat di Kecamatan	Masyarakat, Semua ASN	Masyarakat, Semua ASN	Kab. Tapin	Kab. Tapin	1. 12 Bulan	1. 12 Bulan	0	0	0	PENDAP ATAN ASLI DAERAH (PAD)	PENDAP ATAN ASLI DAERAH (PAD)	1. 12 Bulan	0	Kecamatan Bakaranga n	
7.1.2.2.0 2.3	Peningkatan Efektifitas Pelaksanaan Pelayanan kepada Masyarakat di Wilayah Kecamatan	1. Terlaksananya Peningkatan Efektifitas Pelaksanaan Pelayanan kepada Masyarakat di Wilayah Kecamatan	1. Terlaksananya Peningkatan Efektifitas Pelaksanaan Pelayanan kepada Masyarakat di Wilayah Kecamatan	Masyarakat, Semua ASN	Masyarakat, Semua ASN	Kab. Tapin	Kab. Tapin	1. 12 Bulan	1. 12 Bulan	36.000.000	60.000.000	24.000.000	PENDAP ATAN ASLI DAERAH (PAD)	PENDAP ATAN ASLI DAERAH (PAD)	1. 12 Bulan	63.000.000	Kecamatan Bakaranga n	
7.1.3	Program Pemberdayaan Masyarakat Desa Dan Kelurahan	1. Indeks Kepuasan Masyarakat Dalam Pelayanan	1. Indeks Kepuasan Masyarakat Dalam Pelayanan					1. 87 Point	1. 87 Point	36.684.700	36.684.700	0				38.518.935		
7.1.3.2.0 1	Koordinasi Kegiatan Pemberdayaan Desa	1. Persentase rekomendasi IMB yang dikeluarkan sesuai ketentuan	1. Persentase rekomendasi IMB yang dikeluarkan sesuai ketentuan	Masyarakat, Semua ASN	Masyarakat, Semua ASN	Kab. Tapin	Kab. Tapin	1. 100%	1. 100%	36.684.700	36.684.700	0	PENDAP ATAN ASLI DAERAH (PAD)	PENDAP ATAN ASLI DAERAH (PAD)	1. 100%	38.518.935	Kecamatan Bakaranga n	
7.1.3.2.0 1.3	Peningkatan Efektifitas Kegiatan Pemberdayaan Masyarakat di Wilayah	1. Terlaksananya Peningkatan Efektifitas Kegiatan Pemberdayaan Masyarakat di	1. Terlaksananya Peningkatan Efektifitas Kegiatan Pemberdayaan Masyarakat di	Masyarakat, Semua ASN	Masyarakat, Semua ASN	Kab. Tapin	Kab. Tapin	1. 12 Bulan	1. 12 Bulan	36.684.700	36.684.700	0	PENDAP ATAN ASLI	PENDAP ATAN ASLI	1. 12 Bulan	38.518.935	Kecamatan Bakaranga n	



No.	Urusan/Bidang Urusan/Program/Kegiatan/ Sub Kegiatan	Indikator Kinerja Program / Kegiatan / Sub Kegiatan		Rencana Tahun 2022												Perkiraan Maju Tahun 2023		SKPD Penanggung jawab
				Kelompok Sasaran		Lokasi		Target Capaian		Pagu Indikatif		Sumber Dana		Target Capaian	Pagu Indikatif			
				Sebelum	Sesudah	Sebelum	Sesudah	Sebelum	Sesudah	Sebelum	Sesudah	Sebelum	Sesudah					
1	2	3	4	5	6	7	8	9	10	11	12	13 = 12-11	14	15	16	17	18	
	Kecamatan	Wilayah Kecamatan	Wilayah Kecamatan	ASN	ASN									DAERAH (PAD)	DAERAH (PAD)			
7.1.5	Program Penyelenggaraan Urusan Pemerintahan Umum	1. Indeks Kepuasan Masyarakat Dalam Pelayanan	1. Indeks Kepuasan Masyarakat Dalam Pelayanan					1. 87 Point	1. 87 Point	18.470.000	18.470.000	0					19.393.500	
7.1.5.2.0.1	Penyelenggaraan Urusan Pemerintahan Umum sesuai Penugasan Kepala Daerah	1. Persentase laporan bidang trantib	1. Persentase laporan bidang trantib	Masyarakat, Semua ASN	Masyarakat, Semua ASN	Kab. Tapin	Kab. Tapin	1. 100%	1. 100%	18.470.000	18.470.000	0	PENDAP ATAN ASLI DAERAH (PAD)	PENDAP ATAN ASLI DAERAH (PAD)	1. 100%	19.393.500	Kecamatan Bakarangan	
7.1.5.2.0.1.1	Pembinaan Wawasan Kebangsaan dan Ketahanan Nasional dalam rangka Memantapkan Pengamalan Pancasila, Pelaksanaan Undang-Undang Dasar Negara Republik Indonesia Tahun 1945, Pelestarian Bhinneka Tunggal Ika Serta Pemertahanan dan Pemeliharaan Keutuhan Negara Kesatuan Republik Indonesia	1. Terlaksananya Pembinaan Wawasan Kebangsaan dan Ketahanan Nasional dalam rangka Memantapkan Pengamalan Pancasila Pelaksanaan Undang-Undang Dasar Negara Republik Indonesia Tahun 1945 Pelestarian Bhinneka Tunggal Ika serta Pemertahanan dan Pemeliharaan Keu	1. Terlaksananya Pembinaan Wawasan Kebangsaan dan Ketahanan Nasional dalam rangka Memantapkan Pengamalan Pancasila Pelaksanaan Undang-Undang Dasar Negara Republik Indonesia Tahun 1945 Pelestarian Bhinneka Tunggal Ika serta Pemertahanan dan Pemeliharaan Keu	Masyarakat, Semua ASN	Masyarakat, Semua ASN	Kab. Tapin	Kab. Tapin	1. 12 Bulan	1. 12 Bulan	18.470.000	18.470.000	0	PENDAP ATAN ASLI DAERAH (PAD)	PENDAP ATAN ASLI DAERAH (PAD)	1. 12 Bulan	19.393.500	Kecamatan Bakarangan	
7.1.6	Program Pembinaan Dan Pengawasan Pemerintahan Desa	1. Indeks Kepuasan Masyarakat Dalam Pelayanan	1. Indeks Kepuasan Masyarakat Dalam Pelayanan					1. 87 Point	1. 87 Point	28.350.000	28.350.000	0					29.767.500	
7.1.6.2.0.1	Fasilitasi, Rekomendasi dan Koordinasi Pembinaan dan Pengawasan Pemerintahan Desa	1. Persentase Desa Dengan Pengelolaan Keuangan dan Aset Desa Yang Baik	1. Persentase Desa Dengan Pengelolaan Keuangan dan Aset Desa Yang Baik	Masyarakat, Semua ASN	Masyarakat, Semua ASN	Kab. Tapin	Kab. Tapin	1. 100%	1. 100%	28.350.000	28.350.000	0	PENDAP ATAN ASLI DAERAH (PAD)	PENDAP ATAN ASLI DAERAH (PAD)	1. 100%	29.767.500	Kecamatan Bakarangan	
7.1.6.2.0.1.1	Fasilitasi Penyusunan Peraturan Desa dan Peraturan Kepala Desa	1. Terlaksananya Fasilitasi Penyusunan Peraturan Desa dan Peraturan Kepala Desa	1. Terlaksananya Fasilitasi Penyusunan Peraturan Desa dan Peraturan Kepala Desa	Masyarakat, Semua ASN	Masyarakat, Semua ASN	Kab. Tapin	Kab. Tapin	1. 12 Bulan	1. 12 Bulan	3.600.000	3.600.000	0	PENDAP ATAN ASLI DAERAH (PAD)	PENDAP ATAN ASLI DAERAH (PAD)	1. 12 Bulan	3.780.000	Kecamatan Bakarangan	
7.1.6.2.0.1.3	Fasilitasi Pengelolaan Keuangan Desa dan Pendayagunaan Aset Desa	1. Terlaksananya Fasilitasi Pengelolaan Keuangan Desa dan Pendayagunaan Aset Desa	1. Terlaksananya Fasilitasi Pengelolaan Keuangan Desa dan Pendayagunaan Aset Desa	Masyarakat, Semua ASN	Masyarakat, Semua ASN	Kab. Tapin	Kab. Tapin	1. 12 Bulan	1. 12 Bulan	4.280.000	4.280.000	0	PENDAP ATAN ASLI DAERAH (PAD)	PENDAP ATAN ASLI DAERAH (PAD)	1. 12 Bulan	4.494.000	Kecamatan Bakarangan	
7.1.6.2.0.1.7	Fasilitasi Pelaksanaan Tugas dan Fungsi Badan Permusyawaratan Desa	1. Terlaksananya Fasilitasi Pelaksanaan Tugas dan Fungsi Badan Permusyawaratan Desa	1. Terlaksananya Fasilitasi Pelaksanaan Tugas dan Fungsi Badan Permusyawaratan Desa	Masyarakat, Semua ASN	Masyarakat, Semua ASN	Kab. Tapin	Kab. Tapin	1. 12 Bulan	1. 12 Bulan	4.280.000	4.280.000	0	PENDAP ATAN ASLI DAERAH (PAD)	PENDAP ATAN ASLI DAERAH (PAD)	1. 12 Bulan	4.494.000	Kecamatan Bakarangan	
7.1.6.2.0.1.11	Fasilitasi Penyelenggaraan Ketenteraman dan Ketertiban Umum	1. Terlaksananya Fasilitasi Penyelenggaraan Ketenteraman dan Ketertiban Umum	1. Terlaksananya Fasilitasi Penyelenggaraan Ketenteraman dan Ketertiban Umum	Masyarakat, Semua ASN	Masyarakat, Semua ASN	Kab. Tapin	Kab. Tapin	1. 1 kali	1. 1 kali	4.550.000	4.550.000	0	PENDAP ATAN ASLI DAERAH (PAD)	PENDAP ATAN ASLI DAERAH (PAD)	1. 1 kali	4.777.500	Kecamatan Bakarangan	
7.1.6.2.0.1.17	Koordinasi Pendampingan Desa di Wilayahnya	1. Terlaksananya Koordinasi Pendampingan Desa di Wilayahnya	1. Terlaksananya Koordinasi Pendampingan Desa di Wilayahnya	Masyarakat, Semua ASN	Masyarakat, Semua ASN	Kab. Tapin	Kab. Tapin	1. 12 Bulan	1. 12 Bulan	11.640.000	11.640.000	0	PENDAP ATAN ASLI DAERAH (PAD)	PENDAP ATAN ASLI DAERAH (PAD)	1. 12 Bulan	12.222.000	Kecamatan Bakarangan	
	Kecamatan Candi Laras Selatan									3.337.529.843	3.630.944.643	293.414.800				3.812.491.875		
7	UNSUR KEWILAYAHAN																	
7.1	Administrasi Pemerintahan (Kecamatan)																	
7.1.1	Program Penunjang Urusan Pemerintahan Daerah Kabupaten/Kota	1. Persentase Laporan Kinerja yang disusun dan dilaporkan tepat waktu	1. Persentase Laporan Kinerja yang disusun dan dilaporkan tepat waktu					1. 100%	1. 100%	2.869.220.543	3.162.635.343	293.414.800				3.320.767.110		
7.1.1.2.0.1	Perencanaan, Penganggaran, dan Evaluasi Kinerja Perangkat Daerah	1. Persentase tindak lanjut perencanaan dan pelaporan atas rekomendasi dari mitra kerja	1. Persentase tindak lanjut perencanaan dan pelaporan atas rekomendasi dari mitra kerja	Masyarakat, Semua ASN	Masyarakat, Semua ASN	Kab. Tapin	Kab. Tapin	1. 100%	1. 100%	6.250.300	6.250.300	0	PENDAP ATAN ASLI DAERAH (PAD)	PENDAP ATAN ASLI DAERAH (PAD)	1. 100%	6.562.815	Kecamatan Candi Laras Selatan	



No.	Urusan/Bidang Urusan/Program/Kegiatan/ Sub Kegiatan	Indikator Kinerja Program / Kegiatan / Sub Kegiatan		Rencana Tahun 2022												Perkiraan Maju Tahun 2023		SKPD Penanggung jawab
				Kelompok Sasaran		Lokasi		Target Capaian		Pagu Indikatif		Sumber Dana		Target Capaian	Pagu Indikatif			
		Sebelum	Sesudah	Sebelum	Sesudah	Sebelum	Sesudah	Sebelum	Sesudah	Sebelum	Sesudah	13 = 12-11	14			15		
1	2	3	4	5	6	7	8	9	10	11	12	13 = 12-11	14	15	16	17	18	
7.1.1.2.0 1.6	Koordinasi dan Penyusunan Laporan Capaian Kinerja dan Ikhtisar Realisasi Kinerja SKPD	1. Terlaksananya Koordinasi dan Penyusunan Laporan Capaian Kinerja dan Ikhtisar Realisasi Kinerja SKPD	1. Terlaksananya Koordinasi dan Penyusunan Laporan Capaian Kinerja dan Ikhtisar Realisasi Kinerja SKPD	Masyarakat, Semua ASN	Masyarakat, Semua ASN	Kab. Tapin	Kab. Tapin	1. 12 Bulan	1. 12 Bulan	6.250.300	6.250.300	0	PENDAP ATAN ASLI DAERAH (PAD)	PENDAP ATAN ASLI DAERAH (PAD)	1. 12 Bulan	6.562.815	Kecamatan Candi Laras Selatan	
7.1.1.2.0 2	Administrasi Keuangan Perangkat Daerah	1. Persentase Surat Pertanggungjawaban yang sesuai dengan standar penatausahaan keuangan	1. Persentase Surat Pertanggungjawaban yang sesuai dengan standar penatausahaan keuangan	Masyarakat, Semua ASN	Masyarakat, Semua ASN	Kab. Tapin	Kab. Tapin	1. 100%	1. 100%	1.837.703.243	1.837.703.243	0	PENDAP ATAN ASLI DAERAH (PAD)	PENDAP ATAN ASLI DAERAH (PAD)	1. 100%	1.929.588.405	Kecamatan Candi Laras Selatan	
7.1.1.2.0 2.1	Penyediaan Gaji dan Tunjangan ASN	1. Terlaksananya Penyediaan Gaji dan Tunjangan ASN	1. Terlaksananya Penyediaan Gaji dan Tunjangan ASN	Masyarakat, Semua ASN	Masyarakat, Semua ASN	Kab. Tapin	Kab. Tapin	1. 12 Bulan	1. 12 Bulan	1.834.235.143	1.834.235.143	0	PENDAP ATAN ASLI DAERAH (PAD)	PENDAP ATAN ASLI DAERAH (PAD)	1. 12 Bulan	1.925.946.900	Kecamatan Candi Laras Selatan	
7.1.1.2.0 2.5	Koordinasi dan Penyusunan Laporan Keuangan Akhir Tahun SKPD	1. Terlaksananya Koordinasi dan Penyusunan Laporan Keuangan Akhir Tahun SKPD	1. Terlaksananya Koordinasi dan Penyusunan Laporan Keuangan Akhir Tahun SKPD	Masyarakat, Semua ASN	Masyarakat, Semua ASN	Kab. Tapin	Kab. Tapin	1. 12 Bulan	1. 12 Bulan	2.007.700	2.007.700	0	PENDAP ATAN ASLI DAERAH (PAD)	PENDAP ATAN ASLI DAERAH (PAD)	1. 12 Bulan	2.108.085	Kecamatan Candi Laras Selatan	
7.1.1.2.0 2.7	Koordinasi dan Penyusunan Laporan Keuangan Bulanan/Triwulan/Semesteran SKPD	1. Terlaksananya Koordinasi dan Penyusunan Laporan Keuangan Bulanan/Triwulan/Semesteran SKPD	1. Terlaksananya Koordinasi dan Penyusunan Laporan Keuangan Bulanan/Triwulan/Semesteran SKPD	Masyarakat, Semua ASN	Masyarakat, Semua ASN	Kab. Tapin	Kab. Tapin	1. 12 Bulan	1. 12 Bulan	1.460.400	1.460.400	0	PENDAP ATAN ASLI DAERAH (PAD)	PENDAP ATAN ASLI DAERAH (PAD)	1. 12 Bulan	1.533.420	Kecamatan Candi Laras Selatan	
7.1.1.2.0 6	Administrasi Umum Perangkat Daerah	1. Persentase Administrasi Kepegawaian yang diselesaikan	1. Persentase Administrasi Kepegawaian yang diselesaikan	Masyarakat, Semua ASN	Masyarakat, Semua ASN	Kab. Tapin	Kab. Tapin	1. 100%	1. 100%	350.474.200	393.889.000	43.414.800	PENDAP ATAN ASLI DAERAH (PAD)	PENDAP ATAN ASLI DAERAH (PAD)	1. 100%	413.583.450	Kecamatan Candi Laras Selatan	
7.1.1.2.0 6.1	Penyediaan Komponen Instalasi Listrik/Penerangan Bangunan Kantor	1. Terlaksananya PenyediaanKomponen Instalasi Listrik/Penerangan Bangunan Kantor	1. Terlaksananya PenyediaanKomponen Instalasi Listrik/Penerangan Bangunan Kantor	Masyarakat, Semua ASN	Masyarakat, Semua ASN	Kab. Tapin	Kab. Tapin	1. 12 Bulan	1. 12 Bulan	9.944.600	9.944.600	0	PENDAP ATAN ASLI DAERAH (PAD)	PENDAP ATAN ASLI DAERAH (PAD)	1. 12 Bulan	10.441.830	Kecamatan Candi Laras Selatan	
7.1.1.2.0 6.2	Penyediaan Peralatan dan Perlengkapan Kantor	1. Terlaksananya Penyediaan Peralatan dan Perlengkapan Kantor	1. Terlaksananya Penyediaan Peralatan dan Perlengkapan Kantor	Masyarakat, Semua ASN	Masyarakat, Semua ASN	Kab. Tapin	Kab. Tapin	1. 12 Bulan	1. 12 Bulan	40.975.400	40.975.400	0	PENDAP ATAN ASLI DAERAH (PAD)	PENDAP ATAN ASLI DAERAH (PAD)	1. 12 Bulan	43.024.170	Kecamatan Candi Laras Selatan	
7.1.1.2.0 6.4	Penyediaan Bahan Logistik Kantor	1. Terlaksananya Penyediaan Bahan Logistik Kantor	1. Terlaksananya Penyediaan Bahan Logistik Kantor	Masyarakat, Semua ASN	Masyarakat, Semua ASN	Kab. Tapin	Kab. Tapin	1. 12 Bulan	1. 12 Bulan	53.299.300	53.299.300	0	PENDAP ATAN ASLI DAERAH (PAD)	PENDAP ATAN ASLI DAERAH (PAD)	1. 12 Bulan	55.964.265	Kecamatan Candi Laras Selatan	
7.1.1.2.0 6.5	Penyediaan Barang Cetak dan Penggandaan	1. Terlaksananya Penyediaan Barang Cetak dan Penggandaan	1. Terlaksananya Penyediaan Barang Cetak dan Penggandaan	Masyarakat, Semua ASN	Masyarakat, Semua ASN	Kab. Tapin	Kab. Tapin	1. 12 Bulan	1. 12 Bulan	19.142.900	19.142.900	0	PENDAP ATAN ASLI DAERAH (PAD)	PENDAP ATAN ASLI DAERAH (PAD)	1. 12 Bulan	20.100.045	Kecamatan Candi Laras Selatan	
7.1.1.2.0 6.8	Fasilitasi Kunjungan Tamu	1. Terlaksananya Fasilitasi Kunjungan Tamu	1. Terlaksananya Fasilitasi Kunjungan Tamu	Masyarakat, Semua ASN	Masyarakat, Semua ASN	Kab. Tapin	Kab. Tapin	1. 12 Bulan	1. 12 Bulan	4.500.000	4.500.000	0	PENDAP ATAN ASLI DAERAH (PAD)	PENDAP ATAN ASLI DAERAH (PAD)	1. 12 Bulan	4.725.000	Kecamatan Candi Laras Selatan	
7.1.1.2.0 6.9	Penyelenggaraan Rapat Koordinasi dan Konsultasi SKPD	1. Terlaksananya Penyelenggaraan Rapat Koordinasi dan Konsultasi SKPD	1. Terlaksananya Penyelenggaraan Rapat Koordinasi dan Konsultasi SKPD	Masyarakat, Semua ASN	Masyarakat, Semua ASN	Kab. Tapin	Kab. Tapin	1. 12 Bulan	1. 12 Bulan	222.612.000	266.026.800	43.414.800	PENDAP ATAN ASLI DAERAH (PAD)	PENDAP ATAN ASLI DAERAH (PAD)	1. 12 Bulan	279.328.140	Kecamatan Candi Laras Selatan	
7.1.1.2.0 7	Pengadaan Barang Milik Daerah Penunjang Urusan Pemerintah Daerah	1. Persentase pengadaan barang milik daerah yang dilakukan sesuai kebutuhan	1. Persentase pengadaan barang milik daerah yang dilakukan sesuai kebutuhan	Masyarakat, Semua ASN	Masyarakat, Semua ASN	Kab. Tapin	Kab. Tapin	1. 100%	1. 100%	160.775.700	230.775.700	70.000.000	PENDAP ATAN ASLI DAERAH (PAD)	PENDAP ATAN ASLI DAERAH (PAD)	1. 100%	242.314.485	Kecamatan Candi Laras Selatan	
7.1.1.2.0 7.6	Pengadaan Peralatan dan Mesin Lainnya	1. Terlaksananya Pengadaan Peralatan dan Mesin Lainnya	1. Terlaksananya Pengadaan Peralatan dan Mesin Lainnya	Masyarakat, Semua ASN	Masyarakat, Semua ASN	Kab. Tapin	Kab. Tapin	1. 1 Paket	1. 1 Paket	91.348.600	161.348.600	70.000.000	PENDAP ATAN ASLI DAERAH (PAD)	PENDAP ATAN ASLI DAERAH (PAD)	1. 1 Paket	169.416.030	Kecamatan Candi Laras Selatan	
7.1.1.2.0 7.10	Pengadaan Sarana dan Prasarana Gedung Kantor atau Bangunan Lainnya	1. Terlaksananya Pengadaan Sarana dan Prasarana Gedung Kantor atau Bangunan Lainnya	1. Terlaksananya Pengadaan Sarana dan Prasarana Gedung Kantor atau Bangunan Lainnya	Masyarakat, Semua ASN	Masyarakat, Semua ASN	Kab. Tapin	Kab. Tapin	1. 11 unit	1. 11 unit	69.427.100	69.427.100	0	PENDAP ATAN ASLI DAERAH (PAD)	PENDAP ATAN ASLI DAERAH (PAD)	1. 11 unit	72.898.455	Kecamatan Candi Laras Selatan	



No.	Urusan/Bidang Urusan/Program/Kegiatan/ Sub Kegiatan	Indikator Kinerja Program / Kegiatan / Sub Kegiatan		Rencana Tahun 2022												Perkiraan Maju Tahun 2023		SKPD Penanggung jawab
				Kelompok Sasaran		Lokasi		Target Capaian		Pagu Indikatif		Sumber Dana		Target Capaian	Pagu Indikatif			
				Sebelum	Sesudah	Sebelum	Sesudah	Sebelum	Sesudah	Sebelum	Sesudah	Sebelum	Sesudah					
5	6	7	8	9	10	11	12	13 = 12-11	14	15	16	17	18					
7.1.1.2.0 8	Penyediaan Jasa Penunjang Urusan Pemerintahan Daerah	1. Persentase kualitas penyediaan jasa penunjang program dan kegiatan yang dilaksanakan	1. Persentase kualitas penyediaan jasa penunjang program dan kegiatan yang dilaksanakan	Masyarakat, Semua ASN	Masyarakat, Semua ASN	Kab. Tapin	Kab. Tapin	1. 100%	1. 100%	48.873.600	48.873.600	0	PENDAP ATAN ASLI DAERAH (PAD)	PENDAP ATAN ASLI DAERAH (PAD)	1. 100%	51.317.280	Kecamatan Candi Laras Selatan	
7.1.1.2.0 8.1	Penyediaan Jasa Surat Menyurat	1. Terlaksananya Penyediaan Jasa Surat Menyurat	1. Terlaksananya Penyediaan Jasa Surat Menyurat	Masyarakat, Semua ASN	Masyarakat, Semua ASN	Kab. Tapin	Kab. Tapin	1. 12 Bulan	1. 12 Bulan	6.507.600	6.507.600	0	PENDAP ATAN ASLI DAERAH (PAD)	PENDAP ATAN ASLI DAERAH (PAD)	1. 12 Bulan	6.832.980	Kecamatan Candi Laras Selatan	
7.1.1.2.0 8.2	Penyediaan Jasa Komunikasi, Sumber Daya Air dan Listrik	1. Terlaksananya Penyediaan Jasa Komunikasi Sumber Daya Air dan Listrik	1. Terlaksananya Penyediaan Jasa Komunikasi Sumber Daya Air dan Listrik	Masyarakat, Semua ASN	Masyarakat, Semua ASN	Kab. Tapin	Kab. Tapin	1. 12 Bulan	1. 12 Bulan	18.366.000	18.366.000	0	PENDAP ATAN ASLI DAERAH (PAD)	PENDAP ATAN ASLI DAERAH (PAD)	1. 12 Bulan	19.284.300	Kecamatan Candi Laras Selatan	
7.1.1.2.0 8.4	Penyediaan Jasa Pelayanan Umum Kantor	1. Terlaksananya Penyediaan Jasa Pelayanan Umum Kantor	1. Terlaksananya Penyediaan Jasa Pelayanan Umum Kantor	Masyarakat, Semua ASN	Masyarakat, Semua ASN	Kab. Tapin	Kab. Tapin	1. 12 Bulan	1. 12 Bulan	24.000.000	24.000.000	0	PENDAP ATAN ASLI DAERAH (PAD)	PENDAP ATAN ASLI DAERAH (PAD)	1. 12 Bulan	25.200.000	Kecamatan Candi Laras Selatan	
7.1.1.2.0 9	Pemeliharaan Barang Milik Daerah Penunjang Urusan Pemerintahan Daerah	1. Persentase barang milik daerah dalam kondisi baik	1. Persentase barang milik daerah dalam kondisi baik	Masyarakat, Semua ASN	Masyarakat, Semua ASN	Kab. Tapin	Kab. Tapin	1. 100%	1. 100%	465.143.500	645.143.500	180.000.000	PENDAP ATAN ASLI DAERAH (PAD)	PENDAP ATAN ASLI DAERAH (PAD)	1. 100%	677.400.675	Kecamatan Candi Laras Selatan	
7.1.1.2.0 9.1	Penyediaan Jasa Pemeliharaan, Biaya Pemeliharaan, dan Pajak Kendaraan Perorangan Dinas atau Kendaraan Dinas Jabatan	1. Terlaksananya Penyediaan Jasa Pemeliharaan Biaya Pemeliharaan dan Pajak Kendaraan Perorangan Dinas atau Kendaraan Dinas Jabatan	1. Terlaksananya Penyediaan Jasa Pemeliharaan Biaya Pemeliharaan dan Pajak Kendaraan Perorangan Dinas atau Kendaraan Dinas Jabatan	Masyarakat, Semua ASN	Masyarakat, Semua ASN	Kab. Tapin	Kab. Tapin	1. 12 Bulan	1. 12 Bulan	46.238.300	46.238.300	0	PENDAP ATAN ASLI DAERAH (PAD)	PENDAP ATAN ASLI DAERAH (PAD)	1. 12 Bulan	48.550.215	Kecamatan Candi Laras Selatan	
7.1.1.2.0 9.6	Pemeliharaan Peralatan dan Mesin Lainnya	1. Terlaksananya Pemeliharaan Peralatan dan Mesin Lainnya	1. Terlaksananya Pemeliharaan Peralatan dan Mesin Lainnya	Masyarakat, Semua ASN	Masyarakat, Semua ASN	Kab. Tapin	Kab. Tapin	1. 12 Bulan	1. 12 Bulan	18.320.000	18.320.000	0	PENDAP ATAN ASLI DAERAH (PAD)	PENDAP ATAN ASLI DAERAH (PAD)	1. 12 Bulan	19.236.000	Kecamatan Candi Laras Selatan	
7.1.1.2.0 9.9	Pemeliharaan/Rehabilitasi Gedung Kantor dan Bangunan Lainnya	1. Terlaksananya Pemeliharaan/Rehabilitasi Gedung Kantor dan Bangunan Lainnya	1. Terlaksananya Pemeliharaan/Rehabilitasi Gedung Kantor dan Bangunan Lainnya	Masyarakat, Semua ASN	Masyarakat, Semua ASN	Kab. Tapin	Kab. Tapin	1. 12 Bulan	1. 12 Bulan	400.585.200	580.585.200	180.000.000	PENDAP ATAN ASLI DAERAH (PAD)	PENDAP ATAN ASLI DAERAH (PAD)	1. 12 Bulan	609.614.460	Kecamatan Candi Laras Selatan	
7.1.2	Program Penyelenggaraan Pemerintahan Dan Pelayanan Publik	1. Indeks Kepuasan Masyarakat Dalam Pelayanan	1. Indeks Kepuasan Masyarakat Dalam Pelayanan					1. 87 Point	1. 87 Point	80.634.000	80.634.000	0				84.665.700		
7.1.2.2.0 2	Penyelenggaraan Urusan Pemerintahan yang tidak Dilaksanakan oleh Unit Kerja Perangkat Daerah yang Ada di Kecamatan	1. Persentase pengurusan data kependudukan masyarakat yang dilayani	1. Persentase pengurusan data kependudukan masyarakat yang dilayani	Masyarakat, Semua ASN	Masyarakat, Semua ASN	Kab. Tapin	Kab. Tapin	1. 100%	1. 100%	80.634.000	80.634.000	0	PENDAP ATAN ASLI DAERAH (PAD)	PENDAP ATAN ASLI DAERAH (PAD)	1. 100%	84.665.700	Kecamatan Candi Laras Selatan	
7.1.2.2.0 2.3	Peningkatan Efektifitas Pelaksanaan Pelayanan kepada Masyarakat di Wilayah Kecamatan	1. Terlaksananya Peningkatan Efektifitas Pelaksanaan Pelayanan kepada Masyarakat di Wilayah Kecamatan	1. Terlaksananya Peningkatan Efektifitas Pelaksanaan Pelayanan kepada Masyarakat di Wilayah Kecamatan	Masyarakat, Semua ASN	Masyarakat, Semua ASN	Kab. Tapin	Kab. Tapin	1. 12 Bulan	1. 12 Bulan	80.634.000	80.634.000	0	PENDAP ATAN ASLI DAERAH (PAD)	PENDAP ATAN ASLI DAERAH (PAD)	1. 12 Bulan	84.665.700	Kecamatan Candi Laras Selatan	
7.1.3	Program Pemberdayaan Masyarakat Desa Dan Kelurahan	1. Indeks Kepuasan Masyarakat Dalam Pelayanan	1. Indeks Kepuasan Masyarakat Dalam Pelayanan					1. 87 Point	1. 87 Point	98.272.600	98.272.600	0				103.186.230		
7.1.3.2.0 1	Koordinasi Kegiatan Pemberdayaan Desa	1. Persentase rekomendasi IMB yang dikeluarkan sesuai ketentuan	1. Persentase rekomendasi IMB yang dikeluarkan sesuai ketentuan	Masyarakat, Semua ASN	Masyarakat, Semua ASN	Kab. Tapin	Kab. Tapin	1. 100%	1. 100%	98.272.600	98.272.600	0	PENDAP ATAN ASLI DAERAH (PAD)	PENDAP ATAN ASLI DAERAH (PAD)	1. 100%	103.186.230	Kecamatan Candi Laras Selatan	
7.1.3.2.0 1.1	Peningkatan Partisipasi Masyarakat dalam Forum Musyawarah Perencanaan Pembangunan di Desa	1. Terlaksananya Peningkatan Partisipasi Masyarakat dalam Forum Musyawarah Perencanaan Pembangunan di Desa	1. Terlaksananya Peningkatan Partisipasi Masyarakat dalam Forum Musyawarah Perencanaan Pembangunan di Desa	Masyarakat, Semua ASN	Masyarakat, Semua ASN	Kab. Tapin	Kab. Tapin	1. 12 Bulan	1. 12 Bulan	6.599.600	6.599.600	0	PENDAP ATAN ASLI DAERAH (PAD)	PENDAP ATAN ASLI DAERAH (PAD)	1. 12 Bulan	6.929.580	Kecamatan Candi Laras Selatan	
7.1.3.2.0 1.3	Peningkatan Efektifitas Kegiatan Pemberdayaan Masyarakat di Wilayah Kecamatan	1. Terlaksananya Peningkatan Efektifitas Kegiatan Pemberdayaan Masyarakat di Wilayah Kecamatan	1. Terlaksananya Peningkatan Efektifitas Kegiatan Pemberdayaan Masyarakat di Wilayah Kecamatan	Masyarakat, Semua ASN	Masyarakat, Semua ASN	Kab. Tapin	Kab. Tapin	1. 12 Bulan	1. 12 Bulan	91.673.000	91.673.000	0	PENDAP ATAN ASLI DAERAH (PAD)	PENDAP ATAN ASLI DAERAH (PAD)	1. 12 Bulan	96.256.650	Kecamatan Candi Laras Selatan	
7.1.5	Program Penyelenggaraan Urusan Pemerintahan Umum	1. Indeks Kepuasan Masyarakat Dalam Pelayanan	1. Indeks Kepuasan Masyarakat Dalam Pelayanan					1. 87 Point	1. 87 Point	28.707.400	28.707.400	0				30.142.770		



No.	Urusan/Bidang Urusan/Program/Kegiatan/ Sub Kegiatan	Indikator Kinerja Program / Kegiatan / Sub Kegiatan		Rencana Tahun 2022												Perkiraan Maju Tahun 2023		SKPD Penanggung jawab
				Kelompok Sasaran		Lokasi		Target Capaian		Pagu Indikatif		Sumber Dana		Target Capaian	Pagu Indikatif			
		Sebelum	Sesudah	Sebelum	Sesudah	Sebelum	Sesudah	Sebelum	Sesudah	Sebelum	Sesudah	13 = 12-11	14			15	16	
1	2	3	4	5	6	7	8	9	10	11	12	13 = 12-11	14	15	16	17	18	
7.1.5.2.0 1	Penyelenggaraan Urusan Pemerintahan Umum sesuai Penugasan Kepala Daerah	1. Persentase laporan bidang trantib	1. Persentase laporan bidang trantib	Masyarakat, Semua ASN	Masyarakat, Semua ASN	Kab. Tapin	Kab. Tapin	1. 100%	1. 100%	28.707.400	28.707.400	0	PENDAP ATAN ASLI DAERAH (PAD)	PENDAP ATAN ASLI DAERAH (PAD)	1. 100%	30.142.770	Kecamatan Candi Laras Selatan	
7.1.5.2.0 1.1	Pembinaan Wawasan Kebangsaan dan Ketahanan Nasional dalam rangka Memantapkan Pengamalan Pancasila, Pelaksanaan Undang-Undang Dasar Negara Republik Indonesia Tahun 1945, Pelestarian Bhinneka Tunggal Ika Serta Pemertahanan dan Pemeliharaan Keutuhan Negara Kesatuan Republik Indonesia	1. Terlaksananya Pembinaan Wawasan Kebangsaan dan Ketahanan Nasional dalam rangka Memantapkan Pengamalan Pancasila Pelaksanaan Undang-Undang Dasar Negara Republik Indonesia Tahun 1945 Pelestarian Bhinneka Tunggal Ika serta Pemertahanan dan Pemeliharaan Keu	1. Terlaksananya Pembinaan Wawasan Kebangsaan dan Ketahanan Nasional dalam rangka Memantapkan Pengamalan Pancasila Pelaksanaan Undang-Undang Dasar Negara Republik Indonesia Tahun 1945 Pelestarian Bhinneka Tunggal Ika serta Pemertahanan dan Pemeliharaan Keu	Masyarakat, Semua ASN	Masyarakat, Semua ASN	Kab. Tapin	Kab. Tapin	1. 12 Bulan	1. 12 Bulan	28.707.400	28.707.400	0	PENDAP ATAN ASLI DAERAH (PAD)	PENDAP ATAN ASLI DAERAH (PAD)	1. 12 Bulan	30.142.770	Kecamatan Candi Laras Selatan	
7.1.6	Program Pembinaan Dan Pengawasan Pemerintahan Desa	1. Indeks Kepuasan Masyarakat Dalam Pelayanan	1. Indeks Kepuasan Masyarakat Dalam Pelayanan					1. 87 Point	1. 87 Point	260.695.300	260.695.300	0				273.730.065		
7.1.6.2.0 1	Fasilitasi, Rekomendasi dan Koordinasi Pembinaan dan Pengawasan Pemerintahan Desa	1. Persentase Desa Dengan Pengelolaan Keuangan dan Aset Desa Yang Baik	1. Persentase Desa Dengan Pengelolaan Keuangan dan Aset Desa Yang Baik	Masyarakat, Semua ASN	Masyarakat, Semua ASN	Kab. Tapin	Kab. Tapin	1. 100%	1. 100%	260.695.300	260.695.300	0	PENDAP ATAN ASLI DAERAH (PAD)	PENDAP ATAN ASLI DAERAH (PAD)	1. 100%	273.730.065	Kecamatan Candi Laras Selatan	
7.1.6.2.0 1.1	Fasilitasi Penyusunan Peraturan Desa dan Peraturan Kepala Desa	1. Terlaksananya Fasilitasi Penyusunan Peraturan Desa dan Peraturan Kepala Desa	1. Terlaksananya Fasilitasi Penyusunan Peraturan Desa dan Peraturan Kepala Desa	Masyarakat, Semua ASN	Masyarakat, Semua ASN	Kab. Tapin	Kab. Tapin	1. 12 Bulan	1. 12 Bulan	26.476.400	26.476.400	0	PENDAP ATAN ASLI DAERAH (PAD)	PENDAP ATAN ASLI DAERAH (PAD)	1. 12 Bulan	27.800.220	Kecamatan Candi Laras Selatan	
7.1.6.2.0 1.2	Fasilitasi Administrasi Tata Pemerintahan Desa	1. Terlaksananya Fasilitasi Administrasi Tata Pemerintahan Desa	1. Terlaksananya Fasilitasi Administrasi Tata Pemerintahan Desa	Masyarakat, Semua ASN	Masyarakat, Semua ASN	Kab. Tapin	Kab. Tapin	1. 12 Bulan	1. 12 Bulan	12.144.800	12.144.800	0	PENDAP ATAN ASLI DAERAH (PAD)	PENDAP ATAN ASLI DAERAH (PAD)	1. 12 Bulan	12.752.040	Kecamatan Candi Laras Selatan	
7.1.6.2.0 1.3	Fasilitasi Pengelolaan Keuangan Desa dan Pendayagunaan Aset Desa	1. Terlaksananya Fasilitasi Pengelolaan Keuangan Desa dan Pendayagunaan Aset Desa	1. Terlaksananya Fasilitasi Pengelolaan Keuangan Desa dan Pendayagunaan Aset Desa	Masyarakat, Semua ASN	Masyarakat, Semua ASN	Kab. Tapin	Kab. Tapin	1. 12 Bulan	1. 12 Bulan	24.163.200	24.163.200	0	PENDAP ATAN ASLI DAERAH (PAD)	PENDAP ATAN ASLI DAERAH (PAD)	1. 12 Bulan	25.371.360	Kecamatan Candi Laras Selatan	
7.1.6.2.0 1.6	Fasilitasi Pelaksanaan Pemilihan Kepala Desa	1. Terlaksananya Fasilitasi Pelaksanaan Pemilihan Kepala Desa	1. Terlaksananya Fasilitasi Pelaksanaan Pemilihan Kepala Desa	Masyarakat, Semua ASN	Masyarakat, Semua ASN	Kab. Tapin	Kab. Tapin	1. 12 Bulan	1. 12 Bulan	6.613.200	6.613.200	0	PENDAP ATAN ASLI DAERAH (PAD)	PENDAP ATAN ASLI DAERAH (PAD)	1. 12 Bulan	6.943.860	Kecamatan Candi Laras Selatan	
7.1.6.2.0 1.7	Fasilitasi Pelaksanaan Tugas dan Fungsi Badan Permusyawaratan Desa	1. Terlaksananya Fasilitasi Pelaksanaan Tugas dan Fungsi Badan Permusyawaratan Desa	1. Terlaksananya Fasilitasi Pelaksanaan Tugas dan Fungsi Badan Permusyawaratan Desa	Masyarakat, Semua ASN	Masyarakat, Semua ASN	Kab. Tapin	Kab. Tapin	1. 12 Bulan	1. 12 Bulan	7.513.200	7.513.200	0	PENDAP ATAN ASLI DAERAH (PAD)	PENDAP ATAN ASLI DAERAH (PAD)	1. 12 Bulan	7.888.860	Kecamatan Candi Laras Selatan	
7.1.6.2.0 1.9	Fasilitasi Sinkronisasi Perencanaan Pembangunan Daerah dengan Pembangunan Desa	1. Terlaksananya Fasilitasi Sinkronisasi Perencanaan Pembangunan Daerah dengan Pembangunan Desa	1. Terlaksananya Fasilitasi Sinkronisasi Perencanaan Pembangunan Daerah dengan Pembangunan Desa	Masyarakat, Semua ASN	Masyarakat, Semua ASN	Kab. Tapin	Kab. Tapin	1. 12 Bulan	1. 12 Bulan	90.600.000	90.600.000	0	PENDAP ATAN ASLI DAERAH (PAD)	PENDAP ATAN ASLI DAERAH (PAD)	1. 12 Bulan	95.130.000	Kecamatan Candi Laras Selatan	
7.1.6.2.0 1.11	Fasilitasi Penyelenggaraan Ketenteraman dan Ketertiban Umum	1. Terlaksananya Fasilitasi Penyelenggaraan Ketenteraman dan Ketertiban Umum	1. Terlaksananya Fasilitasi Penyelenggaraan Ketenteraman dan Ketertiban Umum	Masyarakat, Semua ASN	Masyarakat, Semua ASN	Kab. Tapin	Kab. Tapin	1. 1 kali	1. 1 kali	6.384.500	6.384.500	0	PENDAP ATAN ASLI DAERAH (PAD)	PENDAP ATAN ASLI DAERAH (PAD)	1. 1 kali	6.703.725	Kecamatan Candi Laras Selatan	
7.1.6.2.0 1.17	Koordinasi Pendampingan Desa di Wilayahnya	1. Terlaksananya Koordinasi Pendampingan Desa di Wilayahnya	1. Terlaksananya Koordinasi Pendampingan Desa di Wilayahnya	Masyarakat, Semua ASN	Masyarakat, Semua ASN	Kab. Tapin	Kab. Tapin	1. 12 Bulan	1. 12 Bulan	86.800.000	86.800.000	0	PENDAP ATAN ASLI DAERAH (PAD)	PENDAP ATAN ASLI DAERAH (PAD)	1. 12 Bulan	91.140.000	Kecamatan Candi Laras Selatan	
	Kecamatan Candi Laras Utara									2.994.741.757	3.244.741.757	250.000.000				3.406.978.845		
7	UNSUR KEWILAYAHAN																	
7.1	Administrasi Pemerintahan (Kecamatan)																	





No.	Urusan/Bidang Urusan/Program/Kegiatan/ Sub Kegiatan	Indikator Kinerja Program / Kegiatan / Sub Kegiatan		Rencana Tahun 2022											Perkiraan Maju Tahun 2023		SKPD Penanggung jawab	
				Kelompok Sasaran		Lokasi		Target Capaian		Pagu Indikatif		Sumber Dana		Target Capaian	Pagu Indikatif			
		Sebelum	Sesudah	Sebelum	Sesudah	Sebelum	Sesudah	Sebelum	Sesudah	Jumlah Perubahan (+/-)	Sebelum	Sesudah						
1	2	3	4	5	6	7	8	9	10	11	12	13 = 12-11	14	15	16	17	18	
7.1.1	Program Penunjang Urusan Pemerintahan Daerah Kabupaten/Kota	1. Jumlah Penyusunan laporan Capaian kinerja dan Ikhtisar Realisasi Kinerja SKPD 2. Jumlah Penyusunan laporan keuangan semesteran dan akhir tahun SKPD 3. Persentase Laporan Kinerja yang disusun dan dilaporkan tepat waktu 4. Waktu Penyediaan Komponen Instalasi Listrik/Penerangan Bangunan Kantor 5. Waktu Pengadaan perlengkapan gedung kantor 6. Waktu Penyediaan Jasa Surat Menyurat 7. Waktu Pemeliharaan Rutin/Berkala Kendaraan Dinas/Operasional	1. Jumlah Penyusunan laporan Capaian kinerja dan Ikhtisar Realisasi Kinerja SKPD 2. Jumlah Penyusunan laporan keuangan semesteran dan akhir tahun SKPD 3. Persentase Laporan Kinerja yang disusun dan dilaporkan tepat waktu 4. Waktu Penyediaan Komponen Instalasi Listrik/Penerangan Bangunan Kantor 5. Waktu Pengadaan perlengkapan gedung kantor 6. Waktu Penyediaan Jasa Surat Menyurat 7. Waktu Pemeliharaan Rutin/Berkala Kendaraan Dinas/Operasional					1. 13 Dokumen 2. 2 Dokumen 3. 100% 4. 12 Bulan 5. 12 Bulan 6. 12 Bulan 7. 12 Bulan	1. 13 Dokumen 2. 2 Dokumen 3. 100% 4. 12 Bulan 5. 12 Bulan 6. 12 Bulan 7. 12 Bulan	2.596.990.557	2.929.084.957	332.094.400					3.075.539.205	
7.1.1.2.01	Perencanaan, Penganggaran, dan Evaluasi Kinerja Perangkat Daerah	1. Persentase tindakan lanjut perencanaan dan pelaporan atas rekomendasi dari mitra kerja	1. Persentase tindakan lanjut perencanaan dan pelaporan atas rekomendasi dari mitra kerja	Masyarakat, Semua ASN	Masyarakat, Semua ASN	Kab. Tapin	Kab. Tapin	1. 100%	1. 100%	5.150.000	5.150.000	0	PENDAP ATAN ASLI DAERAH (PAD)	PENDAP ATAN ASLI DAERAH (PAD)	1. 100%	5.407.500	Kecamatan Candi Laras Utara	
7.1.1.2.01.6	Koordinasi dan Penyusunan Laporan Capaian Kinerja dan Ikhtisar Realisasi Kinerja SKPD	1. Terlaksananya Koordinasi dan Penyusunan Laporan Capaian Kinerja dan Ikhtisar Realisasi Kinerja SKPD	1. Terlaksananya Koordinasi dan Penyusunan Laporan Capaian Kinerja dan Ikhtisar Realisasi Kinerja SKPD	Masyarakat, Semua ASN	Masyarakat, Semua ASN	Kab. Tapin	Kab. Tapin	1. 12 Bulan	1. 12 Bulan	5.150.000	5.150.000	0	PENDAP ATAN ASLI DAERAH (PAD)	PENDAP ATAN ASLI DAERAH (PAD)	1. 12 Bulan	5.407.500	Kecamatan Candi Laras Utara	
7.1.1.2.02	Administrasi Keuangan Perangkat Daerah	1. Persentase Surat Pertanggungjawaban yang sesuai dengan standar penatausahaan keuangan	1. Persentase Surat Pertanggungjawaban yang sesuai dengan standar penatausahaan keuangan	Masyarakat, Semua ASN	Masyarakat, Semua ASN	Kab. Tapin	Kab. Tapin	1. 100%	1. 100%	2.049.144.557	2.049.144.557	0	PENDAP ATAN ASLI DAERAH (PAD)	PENDAP ATAN ASLI DAERAH (PAD)	1. 100%	2.151.601.785	Kecamatan Candi Laras Utara	
7.1.1.2.02.1	Penyediaan Gaji dan Tunjangan ASN	1. Terlaksananya Penyediaan Gaji dan Tunjangan ASN	1. Terlaksananya Penyediaan Gaji dan Tunjangan ASN	Masyarakat, Semua ASN	Masyarakat, Semua ASN	Kab. Tapin	Kab. Tapin	1. 12 Bulan	1. 12 Bulan	2.045.711.657	2.045.711.657	0	PENDAP ATAN ASLI DAERAH (PAD)	PENDAP ATAN ASLI DAERAH (PAD)	1. 12 Bulan	2.147.997.240	Kecamatan Candi Laras Utara	
7.1.1.2.02.5	Koordinasi dan Penyusunan Laporan Keuangan Akhir Tahun SKPD	1. Terlaksananya Koordinasi dan Penyusunan Laporan Keuangan Akhir Tahun SKPD	1. Terlaksananya Koordinasi dan Penyusunan Laporan Keuangan Akhir Tahun SKPD	Masyarakat, Semua ASN	Masyarakat, Semua ASN	Kab. Tapin	Kab. Tapin	1. 12 Bulan	1. 12 Bulan	1.617.900	1.617.900	0	PENDAP ATAN ASLI DAERAH (PAD)	PENDAP ATAN ASLI DAERAH (PAD)	1. 12 Bulan	1.698.795	Kecamatan Candi Laras Utara	
7.1.1.2.02.7	Koordinasi dan Penyusunan Laporan Keuangan Bulanan/Triwulanan/Semesteran SKPD	1. Terlaksananya Koordinasi dan Penyusunan Laporan Keuangan Bulanan/Triwulanan/Semesteran SKPD	1. Terlaksananya Koordinasi dan Penyusunan Laporan Keuangan Bulanan/Triwulanan/Semesteran SKPD	Masyarakat, Semua ASN	Masyarakat, Semua ASN	Kab. Tapin	Kab. Tapin	1. 12 Bulan	1. 12 Bulan	1.815.000	1.815.000	0	PENDAP ATAN ASLI DAERAH (PAD)	PENDAP ATAN ASLI DAERAH (PAD)	1. 12 Bulan	1.905.750	Kecamatan Candi Laras Utara	
7.1.1.2.06	Administrasi Umum Perangkat Daerah	1. Persentase Administrasi Kepegawaian yang diselesaikan	1. Persentase Administrasi Kepegawaian yang diselesaikan	Masyarakat, Semua ASN	Masyarakat, Semua ASN	Kab. Tapin	Kab. Tapin	1. 100%	1. 100%	336.561.700	361.080.300	24.518.600	PENDAP ATAN ASLI DAERAH (PAD)	PENDAP ATAN ASLI DAERAH (PAD)	1. 100%	379.134.315	Kecamatan Candi Laras Utara	
7.1.1.2.06.1	Penyediaan Komponen Instalasi Listrik/Penerangan Bangunan Kantor	1. Terlaksananya Penyediaan Komponen Instalasi Listrik/Penerangan Bangunan Kantor	1. Terlaksananya Penyediaan Komponen Instalasi Listrik/Penerangan Bangunan Kantor	Masyarakat, Semua ASN	Masyarakat, Semua ASN	Kab. Tapin	Kab. Tapin	1. 12 Bulan	1. 12 Bulan	6.081.900	8.081.900	2.000.000	PENDAP ATAN ASLI DAERAH (PAD)	PENDAP ATAN ASLI DAERAH (PAD)	1. 12 Bulan	8.485.995	Kecamatan Candi Laras Utara	
7.1.1.2.06.2	Penyediaan Peralatan dan Perlengkapan Kantor	1. Terlaksananya Penyediaan Peralatan dan Perlengkapan Kantor	1. Terlaksananya Penyediaan Peralatan dan Perlengkapan Kantor	Masyarakat, Semua ASN	Masyarakat, Semua ASN	Kab. Tapin	Kab. Tapin	1. 12 Bulan	1. 12 Bulan	15.772.100	15.772.100	0	PENDAP ATAN ASLI DAERAH (PAD)	PENDAP ATAN ASLI DAERAH (PAD)	1. 12 Bulan	16.560.705	Kecamatan Candi Laras Utara	
7.1.1.2.06.4	Penyediaan Bahan Logistik Kantor	1. Terlaksananya Penyediaan Bahan Logistik Kantor	1. Terlaksananya Penyediaan Bahan Logistik Kantor	Masyarakat, Semua ASN	Masyarakat, Semua ASN	Kab. Tapin	Kab. Tapin	1. 12 Bulan	1. 12 Bulan	59.688.600	65.148.200	5.459.600	PENDAP ATAN ASLI DAERAH (PAD)	PENDAP ATAN ASLI DAERAH (PAD)	1. 12 Bulan	68.405.610	Kecamatan Candi Laras Utara	
7.1.1.2.06.5	Penyediaan Barang Cetak dan Penggandaan	1. Terlaksananya Penyediaan Barang Cetak dan Penggandaan	1. Terlaksananya Penyediaan Barang Cetak dan Penggandaan	Masyarakat, Semua ASN	Masyarakat, Semua ASN	Kab. Tapin	Kab. Tapin	1. 12 Bulan	1. 12 Bulan	11.753.100	11.753.100	0	PENDAP ATAN ASLI DAERAH (PAD)	PENDAP ATAN ASLI DAERAH (PAD)	1. 12 Bulan	12.340.755	Kecamatan Candi Laras Utara	



No.	Urusan/Bidang Urusan/Program/Kegiatan/ Sub Kegiatan	Indikator Kinerja Program / Kegiatan / Sub Kegiatan		Rencana Tahun 2022												Perkiraan Maju Tahun 2023		SKPD Penanggung jawab
				Kelompok Sasaran		Lokasi		Target Capaian		Pagu Indikatif		Sumber Dana		Target Capaian	Pagu Indikatif			
				Sebelum	Sesudah	Sebelum	Sesudah	Sebelum	Sesudah	Sebelum	Sesudah	Sebelum	Sesudah					
1	2	3	4	5	6	7	8	9	10	11	12	13 = 12-11	14	15	16	17	18	
7.1.1.2.0 6.8	Fasilitasi Kunjungan Tamu	1. Terlaksananya Fasilitasi Kunjungan Tamu	1. Terlaksananya Fasilitasi Kunjungan Tamu	Masyarakat, Semua ASN	Masyarakat, Semua ASN	Kab. Tapin	Kab. Tapin	1. 12 Bulan	1. 12 Bulan	4.500.000	4.500.000	0	PENDAP ATAN ASLI DAERAH (PAD)	PENDAP ATAN ASLI DAERAH (PAD)	1. 12 Bulan	4.725.000	Kecamatan Candi Laras Utara	
7.1.1.2.0 6.9	Penyelenggaraan Rapat Koordinasi dan Konsultasi SKPD	1. Terlaksananya Penyelenggaraan Rapat Koordinasi dan Konsultasi SKPD	1. Terlaksananya Penyelenggaraan Rapat Koordinasi dan Konsultasi SKPD	Masyarakat, Semua ASN	Masyarakat, Semua ASN	Kab. Tapin	Kab. Tapin	1. 12 Bulan	1. 12 Bulan	238.766.000	255.825.000	17.059.000	PENDAP ATAN ASLI DAERAH (PAD)	PENDAP ATAN ASLI DAERAH (PAD)	1. 12 Bulan	268.616.250	Kecamatan Candi Laras Utara	
7.1.1.2.0 7	Pengadaan Barang Milik Daerah Penunjang Urusan Pemerintah Daerah	1. Persentase pengadaan barang milik daerah yang dilakukan sesuai kebutuhan 2. Persentase pengadaan barang milik daerah yang dilakukan sesuai kebutuhan	1. Persentase pengadaan barang milik daerah yang dilakukan sesuai kebutuhan 2. Persentase pengadaan barang milik daerah yang dilakukan sesuai kebutuhan	Masyarakat, Semua ASN	Masyarakat, Semua ASN	Kab. Tapin	Kab. Tapin	1. 100% 2. 100%	1. 100% 2. 100%	102.601.100	366.601.100	264.000.000	PENDAP ATAN ASLI DAERAH (PAD)	PENDAP ATAN ASLI DAERAH (PAD)	1. 100% 2. 100%	384.931.155	Kecamatan Candi Laras Utara	
7.1.1.2.0 7.5	Pengadaan Mebel	1. Terlaksananya Pengadaan Mebel	1. Terlaksananya Pengadaan Mebel	Masyarakat, Semua ASN	Masyarakat, Semua ASN	Kab. Tapin	Kab. Tapin	1. 27 Unit	1. 27 Unit	10.148.400	10.148.400	0	PENDAP ATAN ASLI DAERAH (PAD)	PENDAP ATAN ASLI DAERAH (PAD)	1. 27 Unit	10.655.820	Kecamatan Candi Laras Utara	
7.1.1.2.0 7.6	Pengadaan Peralatan dan Mesin Lainnya	1. Terlaksananya Pengadaan Peralatan dan Mesin Lainnya	1. Terlaksananya Pengadaan Peralatan dan Mesin Lainnya	Masyarakat, Semua ASN	Masyarakat, Semua ASN	Kab. Tapin	Kab. Tapin	1. 1 Paket	1. 1 Paket	50.152.900	64.152.900	14.000.000	PENDAP ATAN ASLI DAERAH (PAD)	PENDAP ATAN ASLI DAERAH (PAD)	1. 1 Paket	67.360.545	Kecamatan Candi Laras Utara	
7.1.1.2.0 7.10	Pengadaan Sarana dan Prasarana Gedung Kantor atau Bangunan Lainnya	1. Terlaksananya Pengadaan Sarana dan Prasarana Gedung Kantor atau Bangunan Lainnya	1. Terlaksananya Pengadaan Sarana dan Prasarana Gedung Kantor atau Bangunan Lainnya	Masyarakat, Semua ASN	Masyarakat, Semua ASN	Kab. Tapin	Kab. Tapin	1. 11 unit	1. 11 unit	23.750.000	73.750.000	50.000.000	PENDAP ATAN ASLI DAERAH (PAD)	PENDAP ATAN ASLI DAERAH (PAD)	1. 11 unit	77.437.500	Kecamatan Candi Laras Utara	
7.1.1.2.0 7.11	Pengadaan Sarana dan Prasarana Pendukung Gedung Kantor atau Bangunan Lainnya	1. Terlaksananya Pengadaan Sarana dan Prasarana Pendukung Gedung Kantor atau Bangunan Lainnya	1. Terlaksananya Pengadaan Sarana dan Prasarana Pendukung Gedung Kantor atau Bangunan Lainnya	Masyarakat, Semua ASN	Masyarakat, Semua ASN	Kab. Tapin	Kab. Tapin	1. 1 Paket	1. 1 Paket	18.549.800	218.549.800	200.000.000	PENDAP ATAN ASLI DAERAH (PAD)	PENDAP ATAN ASLI DAERAH (PAD)	1. 1 Paket	229.477.290	Kecamatan Candi Laras Utara	
7.1.1.2.0 8	Penyediaan Jasa Penunjang Urusan Pemerintahan Daerah	1. Persentase kualitas penyediaan jasa penunjang program dan kegiatan yang dilaksanakan	1. Persentase kualitas penyediaan jasa penunjang program dan kegiatan yang dilaksanakan	Masyarakat, Semua ASN	Masyarakat, Semua ASN	Kab. Tapin	Kab. Tapin	1. 100%	1. 100%	58.254.000	62.864.400	4.610.400	PENDAP ATAN ASLI DAERAH (PAD)	PENDAP ATAN ASLI DAERAH (PAD)	1. 100%	66.007.620	Kecamatan Candi Laras Utara	
7.1.1.2.0 8.1	Penyediaan Jasa Surat Menyurat	1. Terlaksananya Penyediaan Jasa Surat Menyurat	1. Terlaksananya Penyediaan Jasa Surat Menyurat	Masyarakat, Semua ASN	Masyarakat, Semua ASN	Kab. Tapin	Kab. Tapin	1. 12 Bulan	1. 12 Bulan	4.176.000	4.176.000	0	PENDAP ATAN ASLI DAERAH (PAD)	PENDAP ATAN ASLI DAERAH (PAD)	1. 12 Bulan	4.384.800	Kecamatan Candi Laras Utara	
7.1.1.2.0 8.2	Penyediaan Jasa Komunikasi, Sumber Daya Air dan Listrik	1. Terlaksananya Penyediaan Jasa Komunikasi Sumber Daya Air dan Listrik	1. Terlaksananya Penyediaan Jasa Komunikasi Sumber Daya Air dan Listrik	Masyarakat, Semua ASN	Masyarakat, Semua ASN	Kab. Tapin	Kab. Tapin	1. 12 Bulan	1. 12 Bulan	18.078.000	22.688.400	4.610.400	PENDAP ATAN ASLI DAERAH (PAD)	PENDAP ATAN ASLI DAERAH (PAD)	1. 12 Bulan	23.822.820	Kecamatan Candi Laras Utara	
7.1.1.2.0 8.4	Penyediaan Jasa Pelayanan Umum Kantor	1. Terlaksananya Penyediaan Jasa Pelayanan Umum Kantor	1. Terlaksananya Penyediaan Jasa Pelayanan Umum Kantor	Masyarakat, Semua ASN	Masyarakat, Semua ASN	Kab. Tapin	Kab. Tapin	1. 12 Bulan	1. 12 Bulan	36.000.000	36.000.000	0	PENDAP ATAN ASLI DAERAH (PAD)	PENDAP ATAN ASLI DAERAH (PAD)	1. 12 Bulan	37.800.000	Kecamatan Candi Laras Utara	
7.1.1.2.0 9	Pemeliharaan Barang Milik Daerah Penunjang Urusan Pemerintahan Daerah	1. Persentase barang milik daerah dalam kondisi baik	1. Persentase barang milik daerah dalam kondisi baik	Masyarakat, Semua ASN	Masyarakat, Semua ASN	Kab. Tapin	Kab. Tapin	1. 100%	1. 100%	45.279.200	84.244.600	38.965.400	PENDAP ATAN ASLI DAERAH (PAD)	PENDAP ATAN ASLI DAERAH (PAD)	1. 100%	88.456.830	Kecamatan Candi Laras Utara	
7.1.1.2.0 9.1	Penyediaan Jasa Pemeliharaan, Biaya Pemeliharaan, dan Pajak Kendaraan Perorangan Dinas atau Kendaraan Dinas Jabatan	1. Terlaksananya Penyediaan Jasa Pemeliharaan Biaya Pemeliharaan dan Pajak Kendaraan Perorangan Dinas atau Kendaraan Dinas Jabatan	1. Terlaksananya Penyediaan Jasa Pemeliharaan Biaya Pemeliharaan dan Pajak Kendaraan Perorangan Dinas atau Kendaraan Dinas Jabatan	Masyarakat, Semua ASN	Masyarakat, Semua ASN	Kab. Tapin	Kab. Tapin	1. 12 Bulan	1. 12 Bulan	34.523.900	52.389.300	17.865.400	PENDAP ATAN ASLI DAERAH (PAD)	PENDAP ATAN ASLI DAERAH (PAD)	1. 12 Bulan	55.008.765	Kecamatan Candi Laras Utara	
7.1.1.2.0 9.6	Pemeliharaan Peralatan dan Mesin Lainnya	1. Terlaksananya Pemeliharaan Peralatan dan Mesin Lainnya	1. Terlaksananya Pemeliharaan Peralatan dan Mesin Lainnya	Masyarakat, Semua ASN	Masyarakat, Semua ASN	Kab. Tapin	Kab. Tapin	1. 12 Bulan	1. 12 Bulan	10.755.300	31.855.300	21.100.000	PENDAP ATAN ASLI DAERAH (PAD)	PENDAP ATAN ASLI DAERAH (PAD)	1. 12 Bulan	33.448.065	Kecamatan Candi Laras Utara	
7.1.2	Program Penyelenggaraan Pemerintahan Dan Pelayanan Publik	1. Waktu Penyediaan Jasa Petugas E-KTP 2. Indeks Kepuasan Masyarakat Dalam Pelayanan	1. Waktu Penyediaan Jasa Petugas E-KTP 2. Indeks Kepuasan Masyarakat Dalam Pelayanan					1. 12 Bulan 2. 87 Point	1. 12 Bulan 2. 87 Point	170.991.200	170.991.200	0				179.540.760		



No.	Urusan/Bidang Urusan/Program/Kegiatan/ Sub Kegiatan	Indikator Kinerja Program / Kegiatan / Sub Kegiatan		Rencana Tahun 2022												Perkiraan Maju Tahun 2023		SKPD Penanggung jawab
				Kelompok Sasaran		Lokasi		Target Capaian		Pagu Indikatif		Sumber Dana		Target Capaian	Pagu Indikatif			
		Sebelum	Sesudah	Sebelum	Sesudah	Sebelum	Sesudah	Sebelum	Sesudah	Sebelum	Sesudah	16	17					
5	6	7	8	9	10	11	12	13 = 12-11	14	15	16	17	18					
7.1.2.2.0 1	Koordinasi Penyelenggaraan Kegiatan Pemerintahan di Tingkat Kecamatan	1. Persentase Pelayanan kepegawaian yang dibuat	1. Persentase Pelayanan kepegawaian yang dibuat	Masyarakat, Semua ASN	Masyarakat, Semua ASN	Kab. Tapin	Kab. Tapin	1. 100%	1. 100%	28.892.000	28.892.000	0	PENDAP ATAN ASLI DAERAH (PAD)	PENDAP ATAN ASLI DAERAH (PAD)	1. 100%	30.336.600	Kecamatan Candi Laras Utara	
7.1.2.2.0 1.2	Peningkatan Efektifitas Kegiatan Pemerintahan di Tingkat Kecamatan	1. Jumlah Dokumen Peningkatan Efektifitas Kegiatan Pemerintahan di Tingkat Kecamatan	1. Jumlah Dokumen Peningkatan Efektifitas Kegiatan Pemerintahan di Tingkat Kecamatan	Masyarakat, Semua ASN	Masyarakat, Semua ASN	Kab. Tapin	Kab. Tapin	1. 1 Dokumen	1. 1 Dokumen	28.892.000	28.892.000	0	PENDAP ATAN ASLI DAERAH (PAD)	PENDAP ATAN ASLI DAERAH (PAD)	1. 1 Dokumen	30.336.600	Kecamatan Candi Laras Utara	
7.1.2.2.0 2	Penyelenggaraan Urusan Pemerintahan yang tidak Dilaksanakan oleh Unit Kerja Perangkat Daerah yang Ada di Kecamatan	1. Persentase pengurusan data kependudukan masyarakat yang dilayani	1. Persentase pengurusan data kependudukan masyarakat yang dilayani	Masyarakat, Semua ASN	Masyarakat, Semua ASN	Kab. Tapin	Kab. Tapin	1. 100%	1. 100%	142.099.200	142.099.200	0	PENDAP ATAN ASLI DAERAH (PAD)	PENDAP ATAN ASLI DAERAH (PAD)	1. 100%	149.204.160	Kecamatan Candi Laras Utara	
7.1.2.2.0 2.3	Peningkatan Efektifitas Pelaksanaan Pelayanan kepada Masyarakat di Wilayah Kecamatan	1. Terlaksananya Peningkatan Efektifitas Pelaksanaan Pelayanan kepada Masyarakat di Wilayah Kecamatan	1. Terlaksananya Peningkatan Efektifitas Pelaksanaan Pelayanan kepada Masyarakat di Wilayah Kecamatan	Masyarakat, Semua ASN	Masyarakat, Semua ASN	Kab. Tapin	Kab. Tapin	1. 12 Bulan	1. 12 Bulan	142.099.200	142.099.200	0	PENDAP ATAN ASLI DAERAH (PAD)	PENDAP ATAN ASLI DAERAH (PAD)	1. 12 Bulan	149.204.160	Kecamatan Candi Laras Utara	
7.1.3	Program Pemberdayaan Masyarakat Desa Dan Kelurahan	1. Jumlah Koordinasi penguatan ekonomi masyarakat Desa 2. Waktu Koordinasi Kegiatan Keagamaan 3. Waktu Peningkatan Pemberdayaan Perempuan 4. Waktu Peningkatan Pemberdayaan Perempuan 5. Jumlah Koordinasi ketentrangan dan ketertiban masyarakat	1. Jumlah Koordinasi penguatan ekonomi masyarakat Desa 2. Waktu Koordinasi Kegiatan Keagamaan 3. Waktu Peningkatan Pemberdayaan Perempuan 4. Waktu Peningkatan Pemberdayaan Perempuan 5. Jumlah Koordinasi ketentrangan dan ketertiban masyarakat					1. 1 Kegiatan 2. 12 Bulan 3. 12 Bulan 4. 1 Kegiatan 5. 1 Kegiatan	1. 1 Kegiatan 2. 12 Bulan 3. 12 Bulan 4. 1 Kegiatan 5. 1 Kegiatan	80.187.200	71.795.000	(- 8.392.200)				75.384.750		
7.1.3.2.0 1	Koordinasi Kegiatan Pemberdayaan Desa	1. Persentase rekomendasi IMB yang dikeluarkan sesuai ketentuan	1. Persentase rekomendasi IMB yang dikeluarkan sesuai ketentuan	Masyarakat, Semua ASN	Masyarakat, Semua ASN	Kab. Tapin	Kab. Tapin	1. 100%	1. 100%	80.187.200	71.795.000	(- 8.392.200)	PENDAP ATAN ASLI DAERAH (PAD)	PENDAP ATAN ASLI DAERAH (PAD)	1. 100%	75.384.750	Kecamatan Candi Laras Utara	
7.1.3.2.0 1.1	Peningkatan Partisipasi Masyarakat dalam Forum Musyawarah Perencanaan Pembangunan di Desa	1. Terlaksananya Peningkatan Partisipasi Masyarakat dalam Forum Musyawarah Perencanaan Pembangunan di Desa	1. Terlaksananya Peningkatan Partisipasi Masyarakat dalam Forum Musyawarah Perencanaan Pembangunan di Desa	Masyarakat, Semua ASN	Masyarakat, Semua ASN	Kab. Tapin	Kab. Tapin	1. 12 Bulan	1. 12 Bulan	6.599.800	3.943.500	(- 2.656.300)	PENDAP ATAN ASLI DAERAH (PAD)	PENDAP ATAN ASLI DAERAH (PAD)	1. 12 Bulan	4.140.675	Kecamatan Candi Laras Utara	
7.1.3.2.0 1.3	Peningkatan Efektifitas Kegiatan Pemberdayaan Masyarakat di Wilayah Kecamatan	1. Terlaksananya Peningkatan Efektifitas Kegiatan Pemberdayaan Masyarakat di Wilayah Kecamatan	1. Terlaksananya Peningkatan Efektifitas Kegiatan Pemberdayaan Masyarakat di Wilayah Kecamatan	Masyarakat, Semua ASN	Masyarakat, Semua ASN	Kab. Tapin	Kab. Tapin	1. 12 Bulan	1. 12 Bulan	73.587.400	67.851.500	(- 5.735.900)	PENDAP ATAN ASLI DAERAH (PAD)	PENDAP ATAN ASLI DAERAH (PAD)	1. 12 Bulan	71.244.075	Kecamatan Candi Laras Utara	
7.1.5	Program Penyelenggaraan Urusan Pemerintahan Umum	1. Jumlah Pelaksanaan Peringatan Hari-hari Besar Nasional	1. Jumlah Pelaksanaan Peringatan Hari-hari Besar Nasional					1. 1 Kegiatan	1. 1 Kegiatan	28.773.600	30.373.600	1.600.000				31.892.280		
7.1.5.2.0 1	Penyelenggaraan Urusan Pemerintahan Umum sesuai Penugasan Kepala Daerah	1. Persentase laporan bidang trantib	1. Persentase laporan bidang trantib	Masyarakat, Semua ASN	Masyarakat, Semua ASN	Kab. Tapin	Kab. Tapin	1. 100%	1. 100%	28.773.600	30.373.600	1.600.000	PENDAP ATAN ASLI DAERAH (PAD)	PENDAP ATAN ASLI DAERAH (PAD)	1. 100%	31.892.280	Kecamatan Candi Laras Utara	
7.1.5.2.0 1.1	Pembinaan Wawasan Kebangsaan dan Ketahanan Nasional dalam rangka Memantapkan Pengamalan Pancasila, Pelaksanaan Undang-Undang Dasar Negara Republik Indonesia Tahun 1945, Pelestarian Bhinneka Tunggal Ika Serta Pemertahanan dan Pemeliharaan Keutuhan Negara Kesatuan Republik Indonesia	1. Terlaksananya Pembinaan Wawasan Kebangsaan dan Ketahanan Nasional dalam rangka Memantapkan Pengamalan Pancasila Pelaksanaan Undang-Undang Dasar Negara Republik Indonesia Tahun 1945 Pelestarian Bhinneka Tunggal Ika serta Pemertahanan dan Pemeliharaan Keu	1. Terlaksananya Pembinaan Wawasan Kebangsaan dan Ketahanan Nasional dalam rangka Memantapkan Pengamalan Pancasila Pelaksanaan Undang-Undang Dasar Negara Republik Indonesia Tahun 1945 Pelestarian Bhinneka Tunggal Ika serta Pemertahanan dan Pemeliharaan Keu	Masyarakat, Semua ASN	Masyarakat, Semua ASN	Kab. Tapin	Kab. Tapin	1. 12 Bulan	1. 12 Bulan	28.773.600	30.373.600	1.600.000	PENDAP ATAN ASLI DAERAH (PAD)	PENDAP ATAN ASLI DAERAH (PAD)	1. 12 Bulan	31.892.280	Kecamatan Candi Laras Utara	
7.1.6	Program Pembinaan Dan Pengawasan Pemerintahan Desa	1. Jumlah Pelaksanaan lomba desa tingkat kecamatan 2. Jumlah Koordinasi ketentrangan dan ketertiban masyarakat	1. Jumlah Pelaksanaan lomba desa tingkat kecamatan 2. Jumlah Koordinasi ketentrangan dan ketertiban masyarakat					1. 1 Kegiatan 2. 1 Kegiatan	1. 1 Kegiatan 2. 1 Kegiatan	117.799.200	42.497.000	(- 75.302.200)				44.621.850		



No.	Urusan/Bidang Urusan/Program/Kegiatan/ Sub Kegiatan	Indikator Kinerja Program / Kegiatan / Sub Kegiatan		Rencana Tahun 2022												Perkiraan Maju Tahun 2023		SKPD Penanggung jawab
				Kelompok Sasaran		Lokasi		Target Capaian		Pagu Indikatif		Sumber Dana		Target Capaian	Pagu Indikatif			
		Sebelum	Sesudah	Sebelum	Sesudah	Sebelum	Sesudah	Sebelum	Sesudah	Sebelum	Sesudah	Sebelum	Sesudah					
1	2	3	4	5	6	7	8	9	10	11	12	13 = 12-11	14	15	16	17	18	
		3. Jumlah Koordinasi Aparat Pemerintahan Desa 4. Jumlah Koordinasi Pengawasan Dana Desa	3. Jumlah Koordinasi Aparat Pemerintahan Desa 4. Jumlah Koordinasi Pengawasan Dana Desa					3. 13 Kegiatan 4. 12 Bulan	3. 13 Kegiatan 4. 12 Bulan									
7.1.6.2.0 1	Fasilitasi, Rekomendasi dan Koordinasi Pembinaan dan Pengawasan Pemerintahan Desa	1. Persentase Desa Dengan Pengelolaan Keuangan dan Aset Desa Yang Baik	1. Persentase Desa Dengan Pengelolaan Keuangan dan Aset Desa Yang Baik	Masyarakat, Semua ASN	Masyarakat, Semua ASN	Kab. Tapin	Kab. Tapin	1. 100%	1. 100%	117.799.200	42.497.000	(- 75.302.200)	PENDAP ATAN ASLI DAERAH (PAD)	PENDAP ATAN ASLI DAERAH (PAD)	1. 100%	44.621.850	Kecamatan Candi Laras Utara	
7.1.6.2.0 1.1	Fasilitasi Penyusunan Peraturan Desa dan Peraturan Kepala Desa	1. Terlaksananya Fasilitasi Penyusunan Peraturan Desa dan Peraturan Kepala Desa	1. Terlaksananya Fasilitasi Penyusunan Peraturan Desa dan Peraturan Kepala Desa	Masyarakat, Semua ASN	Masyarakat, Semua ASN	Kab. Tapin	Kab. Tapin	1. 12 Bulan	1. 12 Bulan	26.476.400	5.919.000	(- 20.557.400)	PENDAP ATAN ASLI DAERAH (PAD)	PENDAP ATAN ASLI DAERAH (PAD)	1. 12 Bulan	6.214.950	Kecamatan Candi Laras Utara	
7.1.6.2.0 1.2	Fasilitasi Administrasi Tata Pemerintahan Desa	1. Terlaksananya Fasilitasi Administrasi Tata Pemerintahan Desa	1. Terlaksananya Fasilitasi Administrasi Tata Pemerintahan Desa	Masyarakat, Semua ASN	Masyarakat, Semua ASN	Kab. Tapin	Kab. Tapin	1. 12 Bulan	1. 12 Bulan	12.144.800	6.009.000	(- 6.135.800)	PENDAP ATAN ASLI DAERAH (PAD)	PENDAP ATAN ASLI DAERAH (PAD)	1. 12 Bulan	6.309.450	Kecamatan Candi Laras Utara	
7.1.6.2.0 1.3	Fasilitasi Pengelolaan Keuangan Desa dan Pendayagunaan Aset Desa	1. Terlaksananya Fasilitasi Pengelolaan Keuangan Desa dan Pendayagunaan Aset Desa	1. Terlaksananya Fasilitasi Pengelolaan Keuangan Desa dan Pendayagunaan Aset Desa	Masyarakat, Semua ASN	Masyarakat, Semua ASN	Kab. Tapin	Kab. Tapin	1. 12 Bulan	1. 12 Bulan	21.413.200	6.429.000	(- 14.984.200)	PENDAP ATAN ASLI DAERAH (PAD)	PENDAP ATAN ASLI DAERAH (PAD)	1. 12 Bulan	6.750.450	Kecamatan Candi Laras Utara	
7.1.6.2.0 1.6	Fasilitasi Pelaksanaan Pemilihan Kepala Desa	1. Terlaksananya Fasilitasi Pelaksanaan Pemilihan Kepala Desa	1. Terlaksananya Fasilitasi Pelaksanaan Pemilihan Kepala Desa	Masyarakat, Semua ASN	Masyarakat, Semua ASN	Kab. Tapin	Kab. Tapin	1. 12 Bulan	1. 12 Bulan	6.613.200	0	(- 6.613.200)	PENDAP ATAN ASLI DAERAH (PAD)	PENDAP ATAN ASLI DAERAH (PAD)	1. 12 Bulan	0	Kecamatan Candi Laras Utara	
7.1.6.2.0 1.7	Fasilitasi Pelaksanaan Tugas dan Fungsi Badan Permusyawaratan Desa	1. Terlaksananya Fasilitasi Pelaksanaan Tugas dan Fungsi Badan Permusyawaratan Desa	1. Terlaksananya Fasilitasi Pelaksanaan Tugas dan Fungsi Badan Permusyawaratan Desa	Masyarakat, Semua ASN	Masyarakat, Semua ASN	Kab. Tapin	Kab. Tapin	1. 12 Bulan	1. 12 Bulan	7.513.200	7.513.200	0	PENDAP ATAN ASLI DAERAH (PAD)	PENDAP ATAN ASLI DAERAH (PAD)	1. 12 Bulan	7.888.860	Kecamatan Candi Laras Utara	
7.1.6.2.0 1.9	Fasilitasi Sinkronisasi Perencanaan Pembangunan Daerah dengan Pembangunan Desa	1. Terlaksananya Fasilitasi Sinkronisasi Perencanaan Pembangunan Daerah dengan Pembangunan Desa	1. Terlaksananya Fasilitasi Sinkronisasi Perencanaan Pembangunan Daerah dengan Pembangunan Desa	Masyarakat, Semua ASN	Masyarakat, Semua ASN	Kab. Tapin	Kab. Tapin	1. 12 Bulan	1. 12 Bulan	29.300.000	2.288.400	(- 27.011.600)	PENDAP ATAN ASLI DAERAH (PAD)	PENDAP ATAN ASLI DAERAH (PAD)	1. 12 Bulan	2.402.820	Kecamatan Candi Laras Utara	
7.1.6.2.0 1.11	Fasilitasi Penyelenggaraan Ketenteraman dan Ketertiban Umum	1. Terlaksananya Fasilitasi Penyelenggaraan Ketenteraman dan Ketertiban Umum	1. Terlaksananya Fasilitasi Penyelenggaraan Ketenteraman dan Ketertiban Umum	Masyarakat, Semua ASN	Masyarakat, Semua ASN	Kab. Tapin	Kab. Tapin	1. 1 kali	1. 1 kali	5.338.400	5.338.400	0	PENDAP ATAN ASLI DAERAH (PAD)	PENDAP ATAN ASLI DAERAH (PAD)	1. 1 kali	5.605.320	Kecamatan Candi Laras Utara	
7.1.6.2.0 1.17	Koordinasi Pendampingan Desa di Wilayahnya	1. Terlaksananya Koordinasi Pendampingan Desa di Wilayahnya	1. Terlaksananya Koordinasi Pendampingan Desa di Wilayahnya	Masyarakat, Semua ASN	Masyarakat, Semua ASN	Kab. Tapin	Kab. Tapin	1. 12 Bulan	1. 12 Bulan	9.000.000	9.000.000	0	PENDAP ATAN ASLI DAERAH (PAD)	PENDAP ATAN ASLI DAERAH (PAD)	1. 12 Bulan	9.450.000	Kecamatan Candi Laras Utara	
	Kecamatan Hatungun									2.951.359.069	3.201.359.069	250.000.000				3.361.427.022		
7	UNSUR KEWILAYAHAN																	
7.1	Administrasi Pemerintahan (Kecamatan)																	
7.1.1	Program Penunjang Urusan Pemerintahan Daerah Kabupaten/Kota	1. Presentase Laporan Kinerja dan Keuangan yang disusun dan dilaporkan tepat waktu 2. Presentase Laporan Kinerja yang disusun dan dilaporkan tepat waktu 3. Indeks Kepuasan Masyarakat terhadap Pelayanan Kecamatan Hatungun 4. Presentase penyelesaian pengaduan masyarakat yang diselesaikan 5. Presentase unit kerja yang mendapatkan pelayanan administrasi perkantoran 6. Presentase sarana dan prasarana aparatur dalam kondisi baik	1. Presentase Laporan Kinerja dan Keuangan yang disusun dan dilaporkan tepat waktu 2. Presentase Laporan Kinerja yang disusun dan dilaporkan tepat waktu 3. Indeks Kepuasan Masyarakat terhadap Pelayanan Kecamatan Hatungun 4. Presentase penyelesaian pengaduan masyarakat yang diselesaikan 5. Presentase unit kerja yang mendapatkan pelayanan administrasi perkantoran 6. Presentase sarana dan prasarana aparatur dalam kondisi baik					1. 100% 2. 100% 3. 87.75 Point 4. 100% 5. 100% 6. 80 %	1. 100% 2. 100% 3. 87.75 Point 4. 100% 5. 100% 6. 80 %		2.788.859.069	3.038.859.069	250.000.000				3.190.802.022	



No.	Urusan/Bidang Urusan/Program/Kegiatan/ Sub Kegiatan	Indikator Kinerja Program / Kegiatan / Sub Kegiatan		Rencana Tahun 2022												Perkiraan Maju Tahun 2023		SKPD Penanggung jawab
				Kelompok Sasaran		Lokasi		Target Capaian		Pagu Indikatif		Sumber Dana		Target Capaian	Pagu Indikatif			
		Sebelum	Sesudah	Sebelum	Sesudah	Sebelum	Sesudah	Sebelum	Sesudah	Sebelum	Sesudah	16	17					
3	4	5	6	7	8	9	10	11	12	13 = 12-11	14	15	16	17	18			
7.1.1.2.0 1	Perencanaan, Penganggaran, dan Evaluasi Kinerja Perangkat Daerah	1. Persentase tindak lanjut perencanaan dan pelaporan atas rekomendasi dari mitra kerja	1. Persentase tindak lanjut perencanaan dan pelaporan atas rekomendasi dari mitra kerja	Masyarakat, Semua ASN	Masyarakat, Semua ASN	Kab. Tapin	Kab. Tapin	1. 100%	1. 100%	6.500.000	6.500.000	0	PENDAP ATAN ASLI DAERAH (PAD)	PENDAP ATAN ASLI DAERAH (PAD)	1. 100%	6.825.000	Kecamatan Hatungun	
7.1.1.2.0 1.6	Koordinasi dan Penyusunan Laporan Capaian Kinerja dan Ikhtisar Realisasi Kinerja SKPD	1. Terlaksananya Koordinasi dan Penyusunan Laporan Capaian Kinerja dan Ikhtisar Realisasi Kinerja SKPD	1. Terlaksananya Koordinasi dan Penyusunan Laporan Capaian Kinerja dan Ikhtisar Realisasi Kinerja SKPD	Masyarakat, Semua ASN	Masyarakat, Semua ASN	Kab. Tapin	Kab. Tapin	1. 12 Bulan	1. 12 Bulan	6.500.000	6.500.000	0	PENDAP ATAN ASLI DAERAH (PAD)	PENDAP ATAN ASLI DAERAH (PAD)	1. 12 Bulan	6.825.000	Kecamatan Hatungun	
7.1.1.2.0 2	Administrasi Keuangan Perangkat Daerah	1. Persentase Surat Pertanggungjawaban yang sesuai dengan standar penatausahaan keuangan 2. Persentase Surat Pertanggungjawaban yang sesuai dengan standar penatausahaan keuangan	1. Persentase Surat Pertanggungjawaban yang sesuai dengan standar penatausahaan keuangan 2. Persentase Surat Pertanggungjawaban yang sesuai dengan standar penatausahaan keuangan	Masyarakat, Semua ASN	Masyarakat, Semua ASN	Kab. Tapin	Kab. Tapin	1. 100% 2. 100%	1. 100% 2. 100%	1.801.874.269	1.801.874.269	0	PENDAP ATAN ASLI DAERAH (PAD)	PENDAP ATAN ASLI DAERAH (PAD)	1. 100% 2. 100%	1.891.967.982	Kecamatan Hatungun	
7.1.1.2.0 2.1	Penyediaan Gaji dan Tunjangan ASN	1. Terlaksananya Penyediaan Gaji dan Tunjangan ASN	1. Terlaksananya Penyediaan Gaji dan Tunjangan ASN	Masyarakat, Semua ASN	Masyarakat, Semua ASN	Kab. Tapin	Kab. Tapin	1. 12 Bulan	1. 12 Bulan	1.799.874.269	1.799.874.269	0	PENDAP ATAN ASLI DAERAH (PAD)	PENDAP ATAN ASLI DAERAH (PAD)	1. 12 Bulan	1.889.867.982	Kecamatan Hatungun	
7.1.1.2.0 2.5	Koordinasi dan Penyusunan Laporan Keuangan Akhir Tahun SKPD	1. Terlaksananya Koordinasi dan Penyusunan Laporan Keuangan Akhir Tahun SKPD	1. Terlaksananya Koordinasi dan Penyusunan Laporan Keuangan Akhir Tahun SKPD	Masyarakat, Semua ASN	Masyarakat, Semua ASN	Kab. Tapin	Kab. Tapin	1. 12 Bulan	1. 12 Bulan	1.000.000	1.000.000	0	PENDAP ATAN ASLI DAERAH (PAD)	PENDAP ATAN ASLI DAERAH (PAD)	1. 12 Bulan	1.050.000	Kecamatan Hatungun	
7.1.1.2.0 2.7	Koordinasi dan Penyusunan Laporan Keuangan Bulanan/Triwulanan/Semesteran/SKPD	1. Terlaksananya Koordinasi dan Penyusunan Laporan Keuangan Bulanan/Triwulanan/Semesteran/SKPD	1. Terlaksananya Koordinasi dan Penyusunan Laporan Keuangan Bulanan/Triwulanan/Semesteran/SKPD	Masyarakat, Semua ASN	Masyarakat, Semua ASN	Kab. Tapin	Kab. Tapin	1. 12 Bulan	1. 12 Bulan	1.000.000	1.000.000	0	PENDAP ATAN ASLI DAERAH (PAD)	PENDAP ATAN ASLI DAERAH (PAD)	1. 12 Bulan	1.050.000	Kecamatan Hatungun	
7.1.1.2.0 6	Administrasi Umum Perangkat Daerah	1. Persentase Administrasi Kepegawaian yang diselesaikan 2. Persentase Administrasi Kepegawaian yang diselesaikan 3. Persentase Administrasi Kepegawaian yang diselesaikan 4. Persentase Administrasi Kepegawaian yang diselesaikan 5. Persentase Administrasi Kepegawaian yang diselesaikan	1. Persentase Administrasi Kepegawaian yang diselesaikan 2. Persentase Administrasi Kepegawaian yang diselesaikan 3. Persentase Administrasi Kepegawaian yang diselesaikan 4. Persentase Administrasi Kepegawaian yang diselesaikan 5. Persentase Administrasi Kepegawaian yang diselesaikan	Masyarakat, Semua ASN	Masyarakat, Semua ASN	Kab. Tapin	Kab. Tapin	1. 100% 2. 100% 3. 100% 4. 100% 5. 100%	1. 100% 2. 100% 3. 100% 4. 100% 5. 100%	383.980.800	407.244.700	23.263.900	PENDAP ATAN ASLI DAERAH (PAD)	PENDAP ATAN ASLI DAERAH (PAD)	1. 100% 2. 100% 3. 100% 4. 100% 5. 100%	427.606.935	Kecamatan Hatungun	
7.1.1.2.0 6.1	Penyediaan Komponen Instalasi Listrik/Penerangan Bangunan Kantor	1. Terlaksananya PenyediaanKomponen Instalasi Listrik/Penerangan Bangunan Kantor	1. Terlaksananya PenyediaanKomponen Instalasi Listrik/Penerangan Bangunan Kantor	Masyarakat, Semua ASN	Masyarakat, Semua ASN	Kab. Tapin	Kab. Tapin	1. 12 Bulan	1. 12 Bulan	10.000.000	10.000.000	0	PENDAP ATAN ASLI DAERAH (PAD)	PENDAP ATAN ASLI DAERAH (PAD)	1. 12 Bulan	10.500.000	Kecamatan Hatungun	
7.1.1.2.0 6.2	Penyediaan Peralatan dan Perlengkapan Kantor	1. Terlaksananya Penyediaan Peralatan dan Perlengkapan Kantor	1. Terlaksananya Penyediaan Peralatan dan Perlengkapan Kantor	Masyarakat, Semua ASN	Masyarakat, Semua ASN	Kab. Tapin	Kab. Tapin	1. 12 Bulan	1. 12 Bulan	20.000.000	20.000.000	0	PENDAP ATAN ASLI DAERAH (PAD)	PENDAP ATAN ASLI DAERAH (PAD)	1. 12 Bulan	21.000.000	Kecamatan Hatungun	
7.1.1.2.0 6.4	Penyediaan Bahan Logistik Kantor	1. Terlaksananya Penyediaan Bahan Logistik Kantor	1. Terlaksananya Penyediaan Bahan Logistik Kantor	Masyarakat, Semua ASN	Masyarakat, Semua ASN	Kab. Tapin	Kab. Tapin	1. 12 Bulan	1. 12 Bulan	40.390.800	41.390.800	1.000.000	PENDAP ATAN ASLI DAERAH (PAD)	PENDAP ATAN ASLI DAERAH (PAD)	1. 12 Bulan	43.460.340	Kecamatan Hatungun	
7.1.1.2.0 6.5	Penyediaan Barang Cetak dan Penggandaan	1. Terlaksananya Penyediaan Barang Cetak dan Penggandaan	1. Terlaksananya Penyediaan Barang Cetak dan Penggandaan	Masyarakat, Semua ASN	Masyarakat, Semua ASN	Kab. Tapin	Kab. Tapin	1. 12 Bulan	1. 12 Bulan	6.000.000	6.000.000	0	PENDAP ATAN ASLI DAERAH (PAD)	PENDAP ATAN ASLI DAERAH (PAD)	1. 12 Bulan	6.300.000	Kecamatan Hatungun	
7.1.1.2.0 6.9	Penyelenggaraan Rapat Koordinasi dan Konsultasi SKPD	1. Terlaksananya Penyelenggaraan Rapat Koordinasi dan Konsultasi SKPD	1. Terlaksananya Penyelenggaraan Rapat Koordinasi dan Konsultasi SKPD	Masyarakat, Semua ASN	Masyarakat, Semua ASN	Kab. Tapin	Kab. Tapin	1. 12 Bulan	1. 12 Bulan	307.590.000	329.853.900	22.263.900	PENDAP ATAN ASLI DAERAH (PAD)	PENDAP ATAN ASLI DAERAH (PAD)	1. 12 Bulan	346.346.595	Kecamatan Hatungun	



No.	Urusan/Bidang Urusan/Program/Kegiatan/ Sub Kegiatan	Indikator Kinerja Program / Kegiatan / Sub Kegiatan		Rencana Tahun 2022												Perkiraan Maju Tahun 2023		SKPD Penanggung jawab
				Kelompok Sasaran		Lokasi		Target Capaian		Pagu Indikatif		Sumber Dana		Target Capaian	Pagu Indikatif			
				Sebelum	Sesudah	Sebelum	Sesudah	Sebelum	Sesudah	Sebelum	Sesudah	Sebelum	Sesudah					
3	4	5	6	7	8	9	10	11	12	13 = 12-11	14	15	16	17	18			
7.1.1.2.0 7	Pengadaan Barang Milik Daerah Penunjang Urusan Pemerintah Daerah	1. Persentase pengadaan barang milik daerah yang dilakukan sesuai kebutuhan 2. Persentase pengadaan barang milik daerah yang dilakukan sesuai kebutuhan	1. Persentase pengadaan barang milik daerah yang dilakukan sesuai kebutuhan 2. Persentase pengadaan barang milik daerah yang dilakukan sesuai kebutuhan	Masyarakat, Semua ASN	Masyarakat, Semua ASN	Kab. Tapin	Kab. Tapin	1. 100% 2. 100%	1. 100% 2. 100%	109.213.000	135.949.100	26.736.100	PENDAP ATAN ASLI DAERAH (PAD)	PENDAP ATAN ASLI DAERAH (PAD)	1. 100% 2. 100%	142.746.555	Kecamatan Hatungun	
7.1.1.2.0 7.6	Pengadaan Peralatan dan Mesin Lainnya	1. Terlaksananya Pengadaan Peralatan dan Mesin Lainnya	1. Terlaksananya Pengadaan Peralatan dan Mesin Lainnya	Masyarakat, Semua ASN	Masyarakat, Semua ASN	Kab. Tapin	Kab. Tapin	1. 1 Paket	1. 1 Paket	109.213.000	135.949.100	26.736.100	PENDAP ATAN ASLI DAERAH (PAD)	PENDAP ATAN ASLI DAERAH (PAD)	1. 1 Paket	142.746.555	Kecamatan Hatungun	
7.1.1.2.0 7.11	Pengadaan Sarana dan Prasarana Pendukung Gedung Kantor atau Bangunan Lainnya	1. Terlaksananya Pengadaan Sarana dan Prasarana Pendukung Gedung Kantor atau Bangunan Lainnya	1. Terlaksananya Pengadaan Sarana dan Prasarana Pendukung Gedung Kantor atau Bangunan Lainnya	Masyarakat, Semua ASN	Masyarakat, Semua ASN	Kab. Tapin	Kab. Tapin	1. 1 Paket	1. 1 Paket	0	0	0	PENDAP ATAN ASLI DAERAH (PAD)	PENDAP ATAN ASLI DAERAH (PAD)	1. 1 Paket	0	Kecamatan Hatungun	
7.1.1.2.0 8	Penyediaan Jasa Penunjang Urusan Pemerintahan Daerah	1. Persentase kualitas penyediaan jasa penunjang program dan kegiatan yang dilaksanakan 2. Persentase kualitas penyediaan jasa penunjang program dan kegiatan yang dilaksanakan 3. Persentase kualitas penyediaan jasa penunjang program dan kegiatan yang dilaksanakan 4. Persentase kualitas penyediaan jasa penunjang program dan kegiatan yang dilaksanakan 5. Persentase kualitas penyediaan jasa penunjang program dan kegiatan yang dilaksanakan	1. Persentase kualitas penyediaan jasa penunjang program dan kegiatan yang dilaksanakan 2. Persentase kualitas penyediaan jasa penunjang program dan kegiatan yang dilaksanakan 3. Persentase kualitas penyediaan jasa penunjang program dan kegiatan yang dilaksanakan 4. Persentase kualitas penyediaan jasa penunjang program dan kegiatan yang dilaksanakan 5. Persentase kualitas penyediaan jasa penunjang program dan kegiatan yang dilaksanakan	Masyarakat, Semua ASN	Masyarakat, Semua ASN	Kab. Tapin	Kab. Tapin	1. 100% 2. 100% 3. 100% 4. 100% 5. 100%	1. 100% 2. 100% 3. 100% 4. 100% 5. 100%	49.897.200	49.897.200	0	PENDAP ATAN ASLI DAERAH (PAD)	PENDAP ATAN ASLI DAERAH (PAD)	1. 100% 2. 100% 3. 100% 4. 100% 5. 100%	52.392.060	Kecamatan Hatungun	
7.1.1.2.0 8.1	Penyediaan Jasa Surat Menyurat	1. Terlaksananya Penyediaan Jasa Surat Menyurat	1. Terlaksananya Penyediaan Jasa Surat Menyurat	Masyarakat, Semua ASN	Masyarakat, Semua ASN	Kab. Tapin	Kab. Tapin	1. 12 Bulan	1. 12 Bulan	3.097.200	3.097.200	0	PENDAP ATAN ASLI DAERAH (PAD)	PENDAP ATAN ASLI DAERAH (PAD)	1. 12 Bulan	3.252.060	Kecamatan Hatungun	
7.1.1.2.0 8.2	Penyediaan Jasa Komunikasi, Sumber Daya Air dan Listrik	1. Terlaksananya Penyediaan Jasa Komunikasi Sumber Daya Air dan Listrik	1. Terlaksananya Penyediaan Jasa Komunikasi Sumber Daya Air dan Listrik	Masyarakat, Semua ASN	Masyarakat, Semua ASN	Kab. Tapin	Kab. Tapin	1. 12 Bulan	1. 12 Bulan	18.000.000	18.000.000	0	PENDAP ATAN ASLI DAERAH (PAD)	PENDAP ATAN ASLI DAERAH (PAD)	1. 12 Bulan	18.900.000	Kecamatan Hatungun	
7.1.1.2.0 8.4	Penyediaan Jasa Pelayanan Umum Kantor	1. Terlaksananya Penyediaan Jasa Pelayanan Umum Kantor	1. Terlaksananya Penyediaan Jasa Pelayanan Umum Kantor	Masyarakat, Semua ASN	Masyarakat, Semua ASN	Kab. Tapin	Kab. Tapin	1. 12 Bulan	1. 12 Bulan	28.800.000	28.800.000	0	PENDAP ATAN ASLI DAERAH (PAD)	PENDAP ATAN ASLI DAERAH (PAD)	1. 12 Bulan	30.240.000	Kecamatan Hatungun	
7.1.1.2.0 9	Pemeliharaan Barang Milik Daerah Penunjang Urusan Pemerintahan Daerah	1. Persentase barang milik daerah dalam kondisi baik 2. Persentase barang milik daerah dalam kondisi baik 3. Persentase barang milik daerah dalam kondisi baik 4. Persentase barang milik daerah dalam kondisi baik 5. Persentase barang milik daerah dalam kondisi baik	1. Persentase barang milik daerah dalam kondisi baik 2. Persentase barang milik daerah dalam kondisi baik 3. Persentase barang milik daerah dalam kondisi baik 4. Persentase barang milik daerah dalam kondisi baik 5. Persentase barang milik daerah dalam kondisi baik	Masyarakat, Semua ASN	Masyarakat, Semua ASN	Kab. Tapin	Kab. Tapin	1. 100% 2. 100% 3. 100% 4. 100% 5. 100%	1. 100% 2. 100% 3. 100% 4. 100% 5. 100%	437.393.800	637.393.800	200.000.000	PENDAP ATAN ASLI DAERAH (PAD)	PENDAP ATAN ASLI DAERAH (PAD)	1. 100% 2. 100% 3. 100% 4. 100% 5. 100%	669.263.490	Kecamatan Hatungun	
7.1.1.2.0 9.1	Penyediaan Jasa Pemeliharaan, Biaya Pemeliharaan, dan Pajak Kendaraan Perorangan Dinas atau Kendaraan Dinas Jabatan	1. Terlaksananya Penyediaan Jasa Pemeliharaan Biaya Pemeliharaan dan Pajak Kendaraan Perorangan Dinas atau Kendaraan Dinas Jabatan	1. Terlaksananya Penyediaan Jasa Pemeliharaan Biaya Pemeliharaan dan Pajak Kendaraan Perorangan Dinas atau Kendaraan Dinas Jabatan	Masyarakat, Semua ASN	Masyarakat, Semua ASN	Kab. Tapin	Kab. Tapin	1. 12 Bulan	1. 12 Bulan	57.373.800	57.373.800	0	PENDAP ATAN ASLI DAERAH (PAD)	PENDAP ATAN ASLI DAERAH (PAD)	1. 12 Bulan	60.242.490	Kecamatan Hatungun	
7.1.1.2.0 9.6	Pemeliharaan Peralatan dan Mesin Lainnya	1. Terlaksananya Pemeliharaan Peralatan dan Mesin Lainnya	1. Terlaksananya Pemeliharaan Peralatan dan Mesin Lainnya	Masyarakat, Semua ASN	Masyarakat, Semua ASN	Kab. Tapin	Kab. Tapin	1. 12 Bulan	1. 12 Bulan	10.020.000	10.020.000	0	PENDAP ATAN ASLI DAERAH (PAD)	PENDAP ATAN ASLI DAERAH (PAD)	1. 12 Bulan	10.521.000	Kecamatan Hatungun	
7.1.1.2.0 9.9	Pemeliharaan/Rehabilitasi Gedung Kantor dan Bangunan Lainnya	1. Terlaksananya Pemeliharaan/Rehabilitasi Gedung Kantor dan Bangunan Lainnya	1. Terlaksananya Pemeliharaan/Rehabilitasi Gedung Kantor dan Bangunan Lainnya	Masyarakat, Semua ASN	Masyarakat, Semua ASN	Kab. Tapin	Kab. Tapin	1. 12 Bulan	1. 12 Bulan	370.000.000	570.000.000	200.000.000	PENDAP ATAN ASLI DAERAH (PAD)	PENDAP ATAN ASLI DAERAH (PAD)	1. 12 Bulan	598.500.000	Kecamatan Hatungun	



No.	Urusan/Bidang Urusan/Program/Kegiatan/ Sub Kegiatan	Indikator Kinerja Program / Kegiatan / Sub Kegiatan		Rencana Tahun 2022												Perkiraan Maju Tahun 2023		SKPD Penanggung jawab
				Kelompok Sasaran		Lokasi		Target Capaian		Pagu Indikatif		Sumber Dana		Target Capaian	Pagu Indikatif			
				Sebelum	Sesudah	Sebelum	Sesudah	Sebelum	Sesudah	Sebelum	Sesudah	Sebelum	Sesudah					
1	2	3	4	5	6	7	8	9	10	11	12	13 = 12-11	14	15	16	17	18	
													(PAD)	(PAD)				
7.1.2	Program Penyelenggaraan Pemerintahan Dan Pelayanan Publik	1. Indeks Kepuasan Masyarakat terhadap Pelayanan Kecamatan Hatungun 2. Persentase Penyelesaian pengaduan Masyarakat yang Diselesaikan 3. Persentase unit kerja yang mendapatkan pelayanan administrasi perkantoran	1. Indeks Kepuasan Masyarakat terhadap Pelayanan Kecamatan Hatungun 2. Persentase Penyelesaian pengaduan Masyarakat yang Diselesaikan 3. Persentase unit kerja yang mendapatkan pelayanan administrasi perkantoran					1. 87.75 Point 2. 100% 3. 100%	1. 87.75 Point 2. 100% 3. 100%	66.000.000	66.000.000	0				69.300.000		
7.1.2.2.02	Penyelenggaraan Urusan Pemerintahan yang tidak Dilaksanakan oleh Unit Kerja Perangkat Daerah yang Ada di Kecamatan	1. Persentase pengurusan data kependudukan masyarakat yang dilayani	1. Persentase pengurusan data kependudukan masyarakat yang dilayani	Masyarakat, Semua ASN	Masyarakat, Semua ASN	Kab. Tapin	Kab. Tapin	1. 100% 2. 100%	1. 100% 2. 100%	66.000.000	66.000.000	0	PENDAP ATAN ASLI DAERAH (PAD)	PENDAP ATAN ASLI DAERAH (PAD)	1. 100%	69.300.000	Kecamatan Hatungun	
7.1.2.2.02.3	Peningkatan Efektifitas Pelaksanaan Pelayanan kepada Masyarakat di Wilayah Kecamatan	1. Terlaksananya Peningkatan Efektifitas Pelaksanaan Pelayanan kepada Masyarakat di Wilayah Kecamatan	1. Terlaksananya Peningkatan Efektifitas Pelaksanaan Pelayanan kepada Masyarakat di Wilayah Kecamatan	Masyarakat, Semua ASN	Masyarakat, Semua ASN	Kab. Tapin	Kab. Tapin	1. 12 Bulan 2. 100% 3. 70%	1. 12 Bulan 2. 100% 3. 70%	66.000.000	66.000.000	0	PENDAP ATAN ASLI DAERAH (PAD)	PENDAP ATAN ASLI DAERAH (PAD)	1. 12 Bulan	69.300.000	Kecamatan Hatungun	
7.1.3	Program Pemberdayaan Masyarakat Desa Dan Kelurahan	1. Persentase usulan masyarakat (RKPDes) yang diakomodir dalam musrenbang kecamatan 2. Tingkat partisipasi pelaku usaha kecamatan 3. Tingkat partisipasi masyarakat dalam kegiatan keagamaan	1. Persentase usulan masyarakat (RKPDes) yang diakomodir dalam musrenbang kecamatan 2. Tingkat partisipasi pelaku usaha kecamatan 3. Tingkat partisipasi masyarakat dalam kegiatan keagamaan					1. 100% 2. 100% 3. 70%	1. 100% 2. 100% 3. 70%	45.000.000	45.000.000	0					47.250.000	
7.1.3.2.01	Koordinasi Kegiatan Pemberdayaan Desa	1. Persentase rekomendasi IMB yang dikeluarkan sesuai ketentuan 2. Persentase rekomendasi IMB yang dikeluarkan sesuai ketentuan 3. Persentase rekomendasi IMB yang dikeluarkan sesuai ketentuan 4. Persentase rekomendasi IMB yang dikeluarkan sesuai ketentuan 5. Persentase rekomendasi IMB yang dikeluarkan sesuai ketentuan	1. Persentase rekomendasi IMB yang dikeluarkan sesuai ketentuan 2. Persentase rekomendasi IMB yang dikeluarkan sesuai ketentuan 3. Persentase rekomendasi IMB yang dikeluarkan sesuai ketentuan 4. Persentase rekomendasi IMB yang dikeluarkan sesuai ketentuan 5. Persentase rekomendasi IMB yang dikeluarkan sesuai ketentuan	Masyarakat, Semua ASN	Masyarakat, Semua ASN	Kab. Tapin	Kab. Tapin	1. 100% 2. 100% 3. 100% 4. 100% 5. 100%	1. 100% 2. 100% 3. 100% 4. 100% 5. 100%	45.000.000	45.000.000	0	PENDAP ATAN ASLI DAERAH (PAD)	PENDAP ATAN ASLI DAERAH (PAD)	1. 100% 2. 100% 3. 100% 4. 100% 5. 100%	47.250.000	Kecamatan Hatungun	
7.1.3.2.01.1	Peningkatan Partisipasi Masyarakat dalam Forum Musyawarah Perencanaan Pembangunan di Desa	1. Terlaksananya Peningkatan Partisipasi Masyarakat dalam Forum Musyawarah Perencanaan Pembangunan di Desa	1. Terlaksananya Peningkatan Partisipasi Masyarakat dalam Forum Musyawarah Perencanaan Pembangunan di Desa	Masyarakat, Semua ASN	Masyarakat, Semua ASN	Kab. Tapin	Kab. Tapin	1. 12 Bulan 2. 100%	1. 12 Bulan 2. 100%	2.500.000	2.500.000	0	PENDAP ATAN ASLI DAERAH (PAD)	PENDAP ATAN ASLI DAERAH (PAD)	1. 12 Bulan	2.625.000	Kecamatan Hatungun	
7.1.3.2.01.3	Peningkatan Efektifitas Kegiatan Pemberdayaan Masyarakat di Wilayah Kecamatan	1. Terlaksananya Peningkatan Efektifitas Kegiatan Pemberdayaan Masyarakat di Wilayah Kecamatan	1. Terlaksananya Peningkatan Efektifitas Kegiatan Pemberdayaan Masyarakat di Wilayah Kecamatan	Masyarakat, Semua ASN	Masyarakat, Semua ASN	Kab. Tapin	Kab. Tapin	1. 12 Bulan 2. 100% 3. 100%	1. 12 Bulan 2. 100% 3. 100%	42.500.000	42.500.000	0	PENDAP ATAN ASLI DAERAH (PAD)	PENDAP ATAN ASLI DAERAH (PAD)	1. 12 Bulan	44.625.000	Kecamatan Hatungun	
7.1.5	Program Penyelenggaraan Urusan Pemerintahan Umum	1. Indeks Kepuasan Masyarakat terhadap Pelayanan Kecamatan Hatungun 2. Persentase Penyelesaian pengaduan Masyarakat yang Diselesaikan 3. Persentase unit kerja yang mendapatkan pelayanan administrasi perkantoran	1. Indeks Kepuasan Masyarakat terhadap Pelayanan Kecamatan Hatungun 2. Persentase Penyelesaian pengaduan Masyarakat yang Diselesaikan 3. Persentase unit kerja yang mendapatkan pelayanan administrasi perkantoran					1. 87.75 Point 2. 100% 3. 100%	1. 87.75 Point 2. 100% 3. 100%	25.000.000	25.000.000	0					26.250.000	
7.1.5.2.01	Penyelenggaraan Urusan Pemerintahan Umum sesuai Penugasan Kepala Daerah	1. Persentase laporan bidang trantib	1. Persentase laporan bidang trantib	Masyarakat, Semua ASN	Masyarakat, Semua ASN	Kab. Tapin	Kab. Tapin	1. 100% 2. 100%	1. 100% 2. 100%	25.000.000	25.000.000	0	PENDAP ATAN ASLI DAERAH (PAD)	PENDAP ATAN ASLI DAERAH (PAD)	1. 100%	26.250.000	Kecamatan Hatungun	



No.	Urusan/Bidang Urusan/Program/Kegiatan/ Sub Kegiatan	Indikator Kinerja Program / Kegiatan / Sub Kegiatan		Rencana Tahun 2022												Perkiraan Maju Tahun 2023		SKPD Penanggung jawab
				Kelompok Sasaran		Lokasi		Target Capaian		Pagu Indikatif		Sumber Dana		Target Capaian	Pagu Indikatif			
				Sebelum	Sesudah	Sebelum	Sesudah	Sebelum	Sesudah	Sebelum	Sesudah	Sebelum	Sesudah					
3	4	5	6	7	8	9	10	11	12	13 = 12-11	14	15	16	17	18			
7.1.5.2.0 1.1	Pembinaan Wawasan Kebangsaan dan Ketahanan Nasional dalam rangka Memantapkan Pengamalan Pancasila, Pelaksanaan Undang-Undang Dasar Negara Republik Indonesia Tahun 1945, Pelestarian Bhinneka Tunggal Ika Serta Pemertahanan dan Pemeliharaan Keutuhan Negara Kesatuan Republik Indonesia	1. Terlaksananya Pembinaan Wawasan Kebangsaan dan Ketahanan Nasional dalam rangka Memantapkan Pengamalan Pancasila Pelaksanaan Undang-Undang Dasar Negara Republik Indonesia Tahun 1945 Pelestarian Bhinneka Tunggal Ika serta Pemertahanan dan Pemeliharaan Keu	1. Terlaksananya Pembinaan Wawasan Kebangsaan dan Ketahanan Nasional dalam rangka Memantapkan Pengamalan Pancasila Pelaksanaan Undang-Undang Dasar Negara Republik Indonesia Tahun 1945 Pelestarian Bhinneka Tunggal Ika serta Pemertahanan dan Pemeliharaan Keu	Masyarakat, Semua ASN	Masyarakat, Semua ASN	Kab. Tapin	Kab. Tapin	1. 12 Bulan	1. 12 Bulan	25.000.000	25.000.000	0	PENDAP ATAN ASLI DAERAH (PAD)	PENDAP ATAN ASLI DAERAH (PAD)	1. 12 Bulan	26.250.000	Kecamatan Hatungun	
7.1.6	Program Pembinaan Dan Pengawasan Pemerintahan Desa	1. Persentase desa dengan administrasi yang baik 2. Persentase laporan pengaduan Kamtibmas yang ditindaklanjuti	1. Persentase desa dengan administrasi yang baik 2. Persentase laporan pengaduan Kamtibmas yang ditindaklanjuti					1. 100% 2. 100%	1. 100% 2. 100%	26.500.000	26.500.000	0				27.825.000		
7.1.6.2.0 1	Fasilitasi, Rekomendasi dan Koordinasi Pembinaan dan Pengawasan Pemerintahan Desa	1. Persentase Desa Dengan Pengelolaan Keuangan dan Aset Desa Yang Baik 2. Persentase Desa Dengan Pengelolaan Keuangan dan Aset Desa Yang Baik 3. Persentase Desa Dengan Pengelolaan Keuangan dan Aset Desa Yang Baik 4. Persentase Desa Dengan Pengelolaan Keuangan dan Aset Desa Yang Baik 5. Persentase Desa Dengan Pengelolaan Keuangan dan Aset Desa Yang Baik	1. Persentase Desa Dengan Pengelolaan Keuangan dan Aset Desa Yang Baik 2. Persentase Desa Dengan Pengelolaan Keuangan dan Aset Desa Yang Baik 3. Persentase Desa Dengan Pengelolaan Keuangan dan Aset Desa Yang Baik 4. Persentase Desa Dengan Pengelolaan Keuangan dan Aset Desa Yang Baik 5. Persentase Desa Dengan Pengelolaan Keuangan dan Aset Desa Yang Baik	Masyarakat, Semua ASN	Masyarakat, Semua ASN	Kab. Tapin	Kab. Tapin	1. 100% 2. 100% 3. 100% 4. 100% 5. 100%	1. 100% 2. 100% 3. 100% 4. 100% 5. 100%	26.500.000	26.500.000	0	PENDAP ATAN ASLI DAERAH (PAD)	PENDAP ATAN ASLI DAERAH (PAD)	1. 100% 2. 100% 3. 100% 4. 100% 5. 100%	27.825.000	Kecamatan Hatungun	
7.1.6.2.0 1.1	Fasilitasi Penyusunan Peraturan Desa dan Peraturan Kepala Desa	1. Terlaksananya Fasilitasi Penyusunan Peraturan Desa dan Peraturan Kepala Desa	1. Terlaksananya Fasilitasi Penyusunan Peraturan Desa dan Peraturan Kepala Desa	Masyarakat, Semua ASN	Masyarakat, Semua ASN	Kab. Tapin	Kab. Tapin	1. 12 Bulan	1. 12 Bulan	2.500.000	2.500.000	0	PENDAP ATAN ASLI DAERAH (PAD)	PENDAP ATAN ASLI DAERAH (PAD)	1. 12 Bulan	2.625.000	Kecamatan Hatungun	
7.1.6.2.0 1.3	Fasilitasi Pengelolaan Keuangan Desa dan Pendayagunaan Aset Desa	1. Terlaksananya Fasilitasi Pengelolaan Keuangan Desa dan Pendayagunaan Aset Desa	1. Terlaksananya Fasilitasi Pengelolaan Keuangan Desa dan Pendayagunaan Aset Desa	Masyarakat, Semua ASN	Masyarakat, Semua ASN	Kab. Tapin	Kab. Tapin	1. 12 Bulan	1. 12 Bulan	2.500.000	2.500.000	0	PENDAP ATAN ASLI DAERAH (PAD)	PENDAP ATAN ASLI DAERAH (PAD)	1. 12 Bulan	2.625.000	Kecamatan Hatungun	
7.1.6.2.0 1.6	Fasilitasi Pelaksanaan Pemilihan Kepala Desa	1. Terlaksananya Fasilitasi Pelaksanaan Pemilihan Kepala Desa	1. Terlaksananya Fasilitasi Pelaksanaan Pemilihan Kepala Desa	Masyarakat, Semua ASN	Masyarakat, Semua ASN	Kab. Tapin	Kab. Tapin	1. 12 Bulan	1. 12 Bulan	2.500.000	2.500.000	0	PENDAP ATAN ASLI DAERAH (PAD)	PENDAP ATAN ASLI DAERAH (PAD)	1. 12 Bulan	2.625.000	Kecamatan Hatungun	
7.1.6.2.0 1.7	Fasilitasi Pelaksanaan Tugas dan Fungsi Badan Permusyawaratan Desa	1. Terlaksananya Fasilitasi Pelaksanaan Tugas dan Fungsi Badan Permusyawaratan Desa	1. Terlaksananya Fasilitasi Pelaksanaan Tugas dan Fungsi Badan Permusyawaratan Desa	Masyarakat, Semua ASN	Masyarakat, Semua ASN	Kab. Tapin	Kab. Tapin	1. 12 Bulan	1. 12 Bulan	2.500.000	2.500.000	0	PENDAP ATAN ASLI DAERAH (PAD)	PENDAP ATAN ASLI DAERAH (PAD)	1. 12 Bulan	2.625.000	Kecamatan Hatungun	
7.1.6.2.0 1.9	Fasilitasi Sinkronisasi Perencanaan Pembangunan Daerah dengan Pembangunan Desa	1. Terlaksananya Fasilitasi Sinkronisasi Perencanaan Pembangunan Daerah dengan Pembangunan Desa	1. Terlaksananya Fasilitasi Sinkronisasi Perencanaan Pembangunan Daerah dengan Pembangunan Desa	Masyarakat, Semua ASN	Masyarakat, Semua ASN	Kab. Tapin	Kab. Tapin	1. 12 Bulan	1. 12 Bulan	2.500.000	2.500.000	0	PENDAP ATAN ASLI DAERAH (PAD)	PENDAP ATAN ASLI DAERAH (PAD)	1. 12 Bulan	2.625.000	Kecamatan Hatungun	
7.1.6.2.0 1.11	Fasilitasi Penyelenggaraan Ketenteraman dan Ketertiban Umum	1. Terlaksananya Fasilitasi Penyelenggaraan Ketenteraman dan Ketertiban Umum	1. Terlaksananya Fasilitasi Penyelenggaraan Ketenteraman dan Ketertiban Umum	Masyarakat, Semua ASN	Masyarakat, Semua ASN	Kab. Tapin	Kab. Tapin	1. 1 kali	1. 1 kali	2.500.000	2.500.000	0	PENDAP ATAN ASLI DAERAH (PAD)	PENDAP ATAN ASLI DAERAH (PAD)	1. 1 kali	2.625.000	Kecamatan Hatungun	
7.1.6.2.0 1.17	Koordinasi Pendampingan Desa di Wilayahnya	1. Terlaksananya Koordinasi Pendampingan Desa di Wilayahnya	1. Terlaksananya Koordinasi Pendampingan Desa di Wilayahnya	Masyarakat, Semua ASN	Masyarakat, Semua ASN	Kab. Tapin	Kab. Tapin	1. 12 Bulan	1. 12 Bulan	11.500.000	11.500.000	0	PENDAP ATAN ASLI DAERAH (PAD)	PENDAP ATAN ASLI DAERAH (PAD)	1. 12 Bulan	12.075.000	Kecamatan Hatungun	
	Kecamatan Salam Babaris									2.971.053.441	3.221.053.441	250.000.000				3.382.106.113		
7	UNSUR KEWILAYAHAN																	
7.1	Administrasi Pemerintahan																	





No.	Urusan/Bidang Urusan/Program/Kegiatan/ Sub Kegiatan	Indikator Kinerja Program / Kegiatan / Sub Kegiatan		Rencana Tahun 2022												Perkiraan Maju Tahun 2023		SKPD Penanggung jawab		
				Kelompok Sasaran		Lokasi		Target Capaian		Pagu Indikatif		Sumber Dana		Target Capaian	Pagu Indikatif					
		Sebelum	Sesudah	Sebelum	Sesudah	Sebelum	Sesudah	Sebelum	Sesudah	Jumlah Perubahan (+/-)	Sebelum	Sesudah								
1	2	3	4	5	6	7	8	9	10	11	12	13 = 12-11	14	15	16	17	18			
	(Kecamatan)																			
7.1.1	Program Penunjang Urusan Pemerintahan Daerah Kabupaten/Kota	1. Presentase Laporan Kinerja dan Keuangan yang disusun dan dilaporkan tepat waktu 2. Presentase Laporan Kinerja yang disusun dan dilaporkan tepat waktu 3. Presentase penyelesaian pengaduan masyarakat yang diselesaikan 4. Presentase penyelesaian pengaduan masyarakat yang diselesaikan 5. Indeks Kepuasan Masyarakat terhadap Pelayanan Kecamatan Salam Babaris	1. Presentase Laporan Kinerja dan Keuangan yang disusun dan dilaporkan tepat waktu 2. Presentase Laporan Kinerja yang disusun dan dilaporkan tepat waktu 3. Presentase penyelesaian pengaduan masyarakat yang diselesaikan 4. Presentase penyelesaian pengaduan masyarakat yang diselesaikan 5. Indeks Kepuasan Masyarakat terhadap Pelayanan Kecamatan Salam Babaris					1. 100% 2. 100% 3. 100 % 4. 100% 5. 83%	1. 100% 2. 100% 3. 100 % 4. 100% 5. 83%			2.770.259.441	3.020.259.441	250.000.000				3.171.272.413		
7.1.1.2.01	Perencanaan, Penganggaran, dan Evaluasi Kinerja Perangkat Daerah	1. Presentase Dokumen Perencanaan dan Pelaporan Sesuai Standar 2. Presentase Dokumen Perencanaan dan Pelaporan Sesuai Standar	1. Presentase Dokumen Perencanaan dan Pelaporan Sesuai Standar 2. Presentase Dokumen Perencanaan dan Pelaporan Sesuai Standar	Masyarakat, Semua ASN	Masyarakat, Semua ASN	Kab. Tapin	Kab. Tapin	1. 100% 2. 100%	1. 100% 2. 100%			10.550.300	10.550.300	0	PENDAP ATAN ASLI DAERAH (PAD)	PENDAP ATAN ASLI DAERAH (PAD)	1. 100% 2. 100%		11.077.815	Kecamatan Salam Babaris
7.1.1.2.01.2	Koordinasi dan Penyusunan Dokumen RKA-SKPD	1. Terlaksananya Koordinasi dan Penyusunan Dokumen RKA-SKPD	1. Terlaksananya Koordinasi dan Penyusunan Dokumen RKA-SKPD	Masyarakat, Semua ASN	Masyarakat, Semua ASN	Kab. Tapin	Kab. Tapin	1. 2 dokumen	1. 2 dokumen			2.050.000	2.050.000	0	PENDAP ATAN ASLI DAERAH (PAD)	PENDAP ATAN ASLI DAERAH (PAD)	1. 2 dokumen		2.152.500	Kecamatan Salam Babaris
7.1.1.2.01.3	Koordinasi dan Penyusunan Dokumen Perubahan RKA-SKPD	1. Terlaksananya Koordinasi dan Penyusunan Dokumen Perubahan RKA-SKPD	1. Terlaksananya Koordinasi dan Penyusunan Dokumen Perubahan RKA-SKPD	Masyarakat, Semua ASN	Masyarakat, Semua ASN	Kab. Tapin	Kab. Tapin	1. 2 dokumen	1. 2 dokumen			1.960.000	1.960.000	0	PENDAP ATAN ASLI DAERAH (PAD)	PENDAP ATAN ASLI DAERAH (PAD)	1. 2 dokumen		2.058.000	Kecamatan Salam Babaris
7.1.1.2.01.6	Koordinasi dan Penyusunan Laporan Capaian Kinerja dan Ikhtisar Realisasi Kinerja SKPD	1. Terlaksananya Koordinasi dan Penyusunan Laporan Capaian Kinerja dan Ikhtisar Realisasi Kinerja SKPD	1. Terlaksananya Koordinasi dan Penyusunan Laporan Capaian Kinerja dan Ikhtisar Realisasi Kinerja SKPD	Masyarakat, Semua ASN	Masyarakat, Semua ASN	Kab. Tapin	Kab. Tapin	1. 12 Bulan	1. 12 Bulan			6.540.300	6.540.300	0	PENDAP ATAN ASLI DAERAH (PAD)	PENDAP ATAN ASLI DAERAH (PAD)	1. 12 Bulan		6.867.315	Kecamatan Salam Babaris
7.1.1.2.02	Administrasi Keuangan Perangkat Daerah	1. Presentase Dokumen Laporan Keuangan yang Akuntabel	1. Presentase Dokumen Laporan Keuangan yang Akuntabel	Masyarakat, Semua ASN	Masyarakat, Semua ASN	Kab. Tapin	Kab. Tapin	1. 100%	1. 100%			1.845.413.141	1.845.413.141	0	PENDAP ATAN ASLI DAERAH (PAD)	PENDAP ATAN ASLI DAERAH (PAD)	1. 100%		1.937.683.798	Kecamatan Salam Babaris
7.1.1.2.02.1	Penyediaan Gaji dan Tunjangan ASN	1. Terlaksananya Penyediaan Gaji dan Tunjangan ASN	1. Terlaksananya Penyediaan Gaji dan Tunjangan ASN	Masyarakat, Semua ASN	Masyarakat, Semua ASN	Kab. Tapin	Kab. Tapin	1. 12 Bulan	1. 12 Bulan			1.838.703.441	1.838.703.441	0	PENDAP ATAN ASLI DAERAH (PAD)	PENDAP ATAN ASLI DAERAH (PAD)	1. 12 Bulan		1.930.638.613	Kecamatan Salam Babaris
7.1.1.2.02.5	Koordinasi dan Penyusunan Laporan Keuangan Akhir Tahun SKPD	1. Terlaksananya Koordinasi dan Penyusunan Laporan Keuangan Akhir Tahun SKPD	1. Terlaksananya Koordinasi dan Penyusunan Laporan Keuangan Akhir Tahun SKPD	Masyarakat, Semua ASN	Masyarakat, Semua ASN	Kab. Tapin	Kab. Tapin	1. 12 Bulan	1. 12 Bulan			2.874.700	2.874.700	0	PENDAP ATAN ASLI DAERAH (PAD)	PENDAP ATAN ASLI DAERAH (PAD)	1. 12 Bulan		3.018.435	Kecamatan Salam Babaris
7.1.1.2.02.7	Koordinasi dan Penyusunan Laporan Keuangan Bulanan/Triwulanan/Semesteran SKPD	1. Terlaksananya Koordinasi dan Penyusunan Laporan Keuangan Bulanan/Triwulanan/Semesteran SKPD	1. Terlaksananya Koordinasi dan Penyusunan Laporan Keuangan Bulanan/Triwulanan/Semesteran SKPD	Masyarakat, Semua ASN	Masyarakat, Semua ASN	Kab. Tapin	Kab. Tapin	1. 12 Bulan	1. 12 Bulan			3.835.000	3.835.000	0	PENDAP ATAN ASLI DAERAH (PAD)	PENDAP ATAN ASLI DAERAH (PAD)	1. 12 Bulan		4.026.750	Kecamatan Salam Babaris
7.1.1.2.06	Administrasi Umum Perangkat Daerah	1. Persentase Pemenuhan Administrasi Perkantoran 2. Persentase Pemenuhan Administrasi Perkantoran	1. Persentase Pemenuhan Administrasi Perkantoran 2. Persentase Pemenuhan Administrasi Perkantoran	Masyarakat, Semua ASN	Masyarakat, Semua ASN	Kab. Tapin	Kab. Tapin	1. 100% 2. 100%	1. 100% 2. 100%			363.927.200	363.927.200	0	PENDAP ATAN ASLI DAERAH (PAD)	PENDAP ATAN ASLI DAERAH (PAD)	1. 100% 2. 100%		382.123.560	Kecamatan Salam Babaris
7.1.1.2.06.1	Penyediaan Komponen Instalasi Listrik/Penerangan Bangunan Kantor	1. Terlaksananya PenyediaanKomponen Instalasi Listrik/Penerangan Bangunan Kantor	1. Terlaksananya PenyediaanKomponen Instalasi Listrik/Penerangan Bangunan Kantor	Masyarakat, Semua ASN	Masyarakat, Semua ASN	Kab. Tapin	Kab. Tapin	1. 12 Bulan	1. 12 Bulan			4.303.300	4.303.300	0	PENDAP ATAN ASLI DAERAH (PAD)	PENDAP ATAN ASLI DAERAH (PAD)	1. 12 Bulan		4.518.465	Kecamatan Salam Babaris
7.1.1.2.06.2	Penyediaan Peralatan dan Perlengkapan Kantor	1. Terlaksananya Penyediaan Peralatan dan Perlengkapan Kantor	1. Terlaksananya Penyediaan Peralatan dan Perlengkapan Kantor	Masyarakat, Semua ASN	Masyarakat, Semua ASN	Kab. Tapin	Kab. Tapin	1. 12 Bulan	1. 12 Bulan			32.352.600	32.352.600	0	PENDAP ATAN ASLI DAERAH (PAD)	PENDAP ATAN ASLI DAERAH (PAD)	1. 12 Bulan		33.970.230	Kecamatan Salam Babaris



No.	Urusan/Bidang Urusan/Program/Kegiatan/ Sub Kegiatan	Indikator Kinerja Program / Kegiatan / Sub Kegiatan		Rencana Tahun 2022												Perkiraan Maju Tahun 2023		SKPD Penanggung jawab
				Kelompok Sasaran		Lokasi		Target Capaian		Pagu Indikatif		Sumber Dana		Target Capaian	Pagu Indikatif			
				Sebelum	Sesudah	Sebelum	Sesudah	Sebelum	Sesudah	Sebelum	Sesudah	Sebelum	Sesudah					
1	2	3	4	5	6	7	8	9	10	11	12	13 = 12-11	14	15	16	17	18	
7.1.1.2.0 6.4	Penyediaan Bahan Logistik Kantor	1. Terlaksananya Penyediaan Bahan Logistik Kantor	1. Terlaksananya Penyediaan Bahan Logistik Kantor	Masyarakat, Semua ASN	Masyarakat, Semua ASN	Kab. Tapin	Kab. Tapin	1. 12 Bulan	1. 12 Bulan	78.657.000	78.657.000	0	PENDAP ATAN ASLI DAERAH (PAD)	PENDAP ATAN ASLI DAERAH (PAD)	1. 12 Bulan	82.589.850	Kecamatan Salam Babaris	
7.1.1.2.0 6.5	Penyediaan Barang Cetak dan Penggandaan	1. Terlaksananya Penyediaan Barang Cetak dan Penggandaan	1. Terlaksananya Penyediaan Barang Cetak dan Penggandaan	Masyarakat, Semua ASN	Masyarakat, Semua ASN	Kab. Tapin	Kab. Tapin	1. 12 Bulan	1. 12 Bulan	6.540.300	6.540.300	0	PENDAP ATAN ASLI DAERAH (PAD)	PENDAP ATAN ASLI DAERAH (PAD)	1. 12 Bulan	6.867.315	Kecamatan Salam Babaris	
7.1.1.2.0 6.9	Penyelenggaraan Rapat Koordinasi dan Konsultasi SKPD	1. Terlaksananya Penyelenggaraan Rapat Koordinasi dan Konsultasi SKPD	1. Terlaksananya Penyelenggaraan Rapat Koordinasi dan Konsultasi SKPD	Masyarakat, Semua ASN	Masyarakat, Semua ASN	Kab. Tapin	Kab. Tapin	1. 12 Bulan	1. 12 Bulan	242.074.000	242.074.000	0	PENDAP ATAN ASLI DAERAH (PAD)	PENDAP ATAN ASLI DAERAH (PAD)	1. 12 Bulan	254.177.700	Kecamatan Salam Babaris	
7.1.1.2.0 7	Pengadaan Barang Milik Daerah Penunjang Urusan Pemerintah Daerah	1. Persentase Pengadaan Barang Milik Daerah Dalam Kondisi Baik	1. Persentase Pengadaan Barang Milik Daerah Dalam Kondisi Baik	Masyarakat, Semua ASN	Masyarakat, Semua ASN	Kab. Tapin	Kab. Tapin	1. 100%	1. 100%	53.346.400	103.346.400	50.000.000	PENDAP ATAN ASLI DAERAH (PAD)	PENDAP ATAN ASLI DAERAH (PAD)	1. 100%	108.513.720	Kecamatan Salam Babaris	
7.1.1.2.0 7.6	Pengadaan Peralatan dan Mesin Lainnya	1. Terlaksananya Pengadaan Peralatan dan Mesin Lainnya	1. Terlaksananya Pengadaan Peralatan dan Mesin Lainnya	Masyarakat, Semua ASN	Masyarakat, Semua ASN	Kab. Tapin	Kab. Tapin	1. 1 Paket	1. 1 Paket	53.346.400	103.346.400	50.000.000	PENDAP ATAN ASLI DAERAH (PAD)	PENDAP ATAN ASLI DAERAH (PAD)	1. 1 Paket	108.513.720	Kecamatan Salam Babaris	
7.1.1.2.0 8	Penyediaan Jasa Penunjang Urusan Pemerintahan Daerah	1. Persentase Tersedianya Jasa Penunjang Urusan Pemerintahan Daerah	1. Persentase Tersedianya Jasa Penunjang Urusan Pemerintahan Daerah	Masyarakat, Semua ASN	Masyarakat, Semua ASN	Kab. Tapin	Kab. Tapin	1. 100%	1. 100%	54.938.000	54.938.000	0	PENDAP ATAN ASLI DAERAH (PAD)	PENDAP ATAN ASLI DAERAH (PAD)	1. 100%	57.684.900	Kecamatan Salam Babaris	
7.1.1.2.0 8.1	Penyediaan Jasa Surat Menyurat	1. Terlaksananya Penyediaan Jasa Surat Menyurat	1. Terlaksananya Penyediaan Jasa Surat Menyurat	Masyarakat, Semua ASN	Masyarakat, Semua ASN	Kab. Tapin	Kab. Tapin	1. 12 Bulan	1. 12 Bulan	4.640.000	4.640.000	0	PENDAP ATAN ASLI DAERAH (PAD)	PENDAP ATAN ASLI DAERAH (PAD)	1. 12 Bulan	4.872.000	Kecamatan Salam Babaris	
7.1.1.2.0 8.2	Penyediaan Jasa Komunikasi, Sumber Daya Air dan Listrik	1. Terlaksananya Penyediaan Jasa Komunikasi Sumber Daya Air dan Listrik	1. Terlaksananya Penyediaan Jasa Komunikasi Sumber Daya Air dan Listrik	Masyarakat, Semua ASN	Masyarakat, Semua ASN	Kab. Tapin	Kab. Tapin	1. 12 Bulan	1. 12 Bulan	10.800.000	10.800.000	0	PENDAP ATAN ASLI DAERAH (PAD)	PENDAP ATAN ASLI DAERAH (PAD)	1. 12 Bulan	11.340.000	Kecamatan Salam Babaris	
7.1.1.2.0 8.4	Penyediaan Jasa Pelayanan Umum Kantor	1. Terlaksananya Penyediaan Jasa Pelayanan Umum Kantor	1. Terlaksananya Penyediaan Jasa Pelayanan Umum Kantor	Masyarakat, Semua ASN	Masyarakat, Semua ASN	Kab. Tapin	Kab. Tapin	1. 12 Bulan	1. 12 Bulan	39.498.000	39.498.000	0	PENDAP ATAN ASLI DAERAH (PAD)	PENDAP ATAN ASLI DAERAH (PAD)	1. 12 Bulan	41.472.900	Kecamatan Salam Babaris	
7.1.1.2.0 9	Pemeliharaan Barang Milik Daerah Penunjang Urusan Pemerintahan Daerah	1. Persentase Aset Terpeliharanya Barang Milik Daerah	1. Persentase Aset Terpeliharanya Barang Milik Daerah	Masyarakat, Semua ASN	Masyarakat, Semua ASN	Kab. Tapin	Kab. Tapin	1. 100%	1. 100%	442.084.400	642.084.400	200.000.000	PENDAP ATAN ASLI DAERAH (PAD)	PENDAP ATAN ASLI DAERAH (PAD)	1. 100%	674.188.620	Kecamatan Salam Babaris	
7.1.1.2.0 9.1	Penyediaan Jasa Pemeliharaan, Biaya Pemeliharaan, dan Pajak Kendaraan Perorangan Dinas atau Kendaraan Dinas Jabatan	1. Terlaksananya Penyediaan Jasa Pemeliharaan Biaya Pemeliharaan dan Pajak Kendaraan Perorangan Dinas atau Kendaraan Dinas Jabatan	1. Terlaksananya Penyediaan Jasa Pemeliharaan Biaya Pemeliharaan dan Pajak Kendaraan Perorangan Dinas atau Kendaraan Dinas Jabatan	Masyarakat, Semua ASN	Masyarakat, Semua ASN	Kab. Tapin	Kab. Tapin	1. 12 Bulan	1. 12 Bulan	35.432.400	35.432.400	0	PENDAP ATAN ASLI DAERAH (PAD)	PENDAP ATAN ASLI DAERAH (PAD)	1. 12 Bulan	37.204.020	Kecamatan Salam Babaris	
7.1.1.2.0 9.6	Pemeliharaan Peralatan dan Mesin Lainnya	1. Terlaksananya Pemeliharaan Peralatan dan Mesin Lainnya	1. Terlaksananya Pemeliharaan Peralatan dan Mesin Lainnya	Masyarakat, Semua ASN	Masyarakat, Semua ASN	Kab. Tapin	Kab. Tapin	1. 12 Bulan	1. 12 Bulan	6.460.000	6.460.000	0	PENDAP ATAN ASLI DAERAH (PAD)	PENDAP ATAN ASLI DAERAH (PAD)	1. 12 Bulan	6.783.000	Kecamatan Salam Babaris	
7.1.1.2.0 9.9	Pemeliharaan/Rehabilitasi Gedung Kantor dan Bangunan Lainnya	1. Terlaksananya Pemeliharaan/Rehabilitasi Gedung Kantor dan Bangunan Lainnya	1. Terlaksananya Pemeliharaan/Rehabilitasi Gedung Kantor dan Bangunan Lainnya	Masyarakat, Semua ASN	Masyarakat, Semua ASN	Kab. Tapin	Kab. Tapin	1. 12 Bulan	1. 12 Bulan	400.192.000	600.192.000	200.000.000	PENDAP ATAN ASLI DAERAH (PAD)	PENDAP ATAN ASLI DAERAH (PAD)	1. 12 Bulan	630.201.600	Kecamatan Salam Babaris	
7.1.2	Program Penyelenggaraan Pemerintahan Dan Pelayanan Publik	1. Indeks Kepuasan Masyarakat Dalam Pelayanan 2. Indeks Kepuasan Masyarakat terhadap Pelayanan Kecamatan Salam Babaris 3. Persentase Penyelesaian pengaduan Masyarakat yang Diselesaikan	1. Indeks Kepuasan Masyarakat Dalam Pelayanan 2. Indeks Kepuasan Masyarakat terhadap Pelayanan Kecamatan Salam Babaris 3. Persentase Penyelesaian pengaduan Masyarakat yang Diselesaikan					1. 87 Point 2. 83% 3. 100%	1. 87 Point 2. 83% 3. 100%	74.000.000	74.000.000	0				77.700.000		



No.	Urusan/Bidang Urusan/Program/Kegiatan/ Sub Kegiatan	Indikator Kinerja Program / Kegiatan / Sub Kegiatan		Rencana Tahun 2022												Perkiraan Maju Tahun 2023		SKPD Penanggung jawab
				Kelompok Sasaran		Lokasi		Target Capaian		Pagu Indikatif		Sumber Dana		Target Capaian	Pagu Indikatif			
				Sebelum	Sesudah	Sebelum	Sesudah	Sebelum	Sesudah	Sebelum	Sesudah	Sebelum	Sesudah					
3	4	5	6	7	8	9	10	11	12	13 = 12-11	14	15	16	17	18			
1	2	3	4	5	6	7	8	9	10	11	12	13 = 12-11	14	15	16	17	18	
		4. Persentase unit kerja yang mendapatkan pelayanan administrasi perkantoran	4. Persentase unit kerja yang mendapatkan pelayanan administrasi perkantoran					4. 100%	4. 100%									
7.1.2.2.01	Koordinasi Penyelenggaraan Kegiatan Pemerintahan di Tingkat Kecamatan	1. Persentase Pelayanan kepegawaian yang dibuat	1. Persentase Pelayanan kepegawaian yang dibuat	Masyarakat, Semua ASN	Masyarakat, Semua ASN	Kab. Tapin	Kab. Tapin	1. 100%	1. 100%	2.000.000	2.000.000	0	PENDAP ATAN ASLI DAERAH (PAD)	PENDAP ATAN ASLI DAERAH (PAD)	1. 100%	2.100.000	Kecamatan Salam Babaris	
7.1.2.2.01.1	Koordinasi/Sinergi Perencanaan dan Pelaksanaan Kegiatan Pemerintahan dengan Perangkat Daerah dan Instansi Vertikal Terkait	1. Jumlah Laporan Koordinasi/Sinergi Perencanaan dan Pelaksanaan Kegiatan Pemerintahan dengan Perangkat Daerah dan Instansi Vertikal Terkait	1. Jumlah Laporan Koordinasi/Sinergi Perencanaan dan Pelaksanaan Kegiatan Pemerintahan dengan Perangkat Daerah dan Instansi Vertikal Terkait	Masyarakat, Semua ASN	Masyarakat, Semua ASN	Kab. Tapin	Kab. Tapin	1. 1 Laporan	1. 1 Laporan	2.000.000	2.000.000	0	PENDAP ATAN ASLI DAERAH (PAD)	PENDAP ATAN ASLI DAERAH (PAD)	1. 1 Laporan	2.100.000	Kecamatan Salam Babaris	
7.1.2.2.01.2	Peningkatan Efektifitas Kegiatan Pemerintahan di Tingkat Kecamatan	1. Jumlah Dokumen Peningkatan Efektifitas Kegiatan Pemerintahan di Tingkat Kecamatan	1. Jumlah Dokumen Peningkatan Efektifitas Kegiatan Pemerintahan di Tingkat Kecamatan	Masyarakat, Semua ASN	Masyarakat, Semua ASN	Kab. Tapin	Kab. Tapin	1. 1 Dokumen	1. 1 Dokumen	0	0	0	PENDAP ATAN ASLI DAERAH (PAD)	PENDAP ATAN ASLI DAERAH (PAD)	1. 1 Dokumen	0	Kecamatan Salam Babaris	
7.1.2.2.02	Penyelenggaraan Urusan Pemerintahan yang tidak Dilaksanakan oleh Unit Kerja Perangkat Daerah yang Ada di Kecamatan	1. Persentase pengurusan data kependudukan masyarakat yang dilayani	1. Persentase pengurusan data kependudukan masyarakat yang dilayani	Masyarakat, Semua ASN	Masyarakat, Semua ASN	Kab. Tapin	Kab. Tapin	1. 100%	1. 100%	72.000.000	72.000.000	0	PENDAP ATAN ASLI DAERAH (PAD)	PENDAP ATAN ASLI DAERAH (PAD)	1. 100%	75.600.000	Kecamatan Salam Babaris	
7.1.2.2.02.3	Peningkatan Efektifitas Pelaksanaan Pelayanan kepada Masyarakat di Wilayah Kecamatan	1. Terlaksananya Peningkatan Efektifitas Pelaksanaan Pelayanan kepada Masyarakat di Wilayah Kecamatan	1. Terlaksananya Peningkatan Efektifitas Pelaksanaan Pelayanan kepada Masyarakat di Wilayah Kecamatan	Masyarakat, Semua ASN	Masyarakat, Semua ASN	Kab. Tapin	Kab. Tapin	1. 12 Bulan	1. 12 Bulan	72.000.000	72.000.000	0	PENDAP ATAN ASLI DAERAH (PAD)	PENDAP ATAN ASLI DAERAH (PAD)	1. 12 Bulan	75.600.000	Kecamatan Salam Babaris	
7.1.3	Program Pemberdayaan Masyarakat Desa Dan Kelurahan	1. Persentase usulan masyarakat (RKPDes) yang diakomodir dalam musrenbang kecamatan 2. Tingkat partisipasi pelaku usaha kecamatan 3. Tingkat partisipasi masyarakat dalam kegiatan keagamaan	1. Persentase usulan masyarakat (RKPDes) yang diakomodir dalam musrenbang kecamatan 2. Tingkat partisipasi pelaku usaha kecamatan 3. Tingkat partisipasi masyarakat dalam kegiatan keagamaan					1. 100% 2. 100% 3. 70%	1. 100% 2. 100% 3. 70%	51.604.000	51.604.000	0				54.184.200		
7.1.3.2.01	Koordinasi Kegiatan Pemberdayaan Desa	1. Persentase rekomendasi IMB yang dikeluarkan sesuai ketentuan	1. Persentase rekomendasi IMB yang dikeluarkan sesuai ketentuan	Masyarakat, Semua ASN	Masyarakat, Semua ASN	Kab. Tapin	Kab. Tapin	1. 100%	1. 100%	51.604.000	51.604.000	0	PENDAP ATAN ASLI DAERAH (PAD)	PENDAP ATAN ASLI DAERAH (PAD)	1. 100%	54.184.200	Kecamatan Salam Babaris	
7.1.3.2.01.1	Peningkatan Partisipasi Masyarakat dalam Forum Musyawarah Perencanaan Pembangunan di Desa	1. Terlaksananya Peningkatan Partisipasi Masyarakat dalam Forum Musyawarah Perencanaan Pembangunan di Desa	1. Terlaksananya Peningkatan Partisipasi Masyarakat dalam Forum Musyawarah Perencanaan Pembangunan di Desa	Masyarakat, Semua ASN	Masyarakat, Semua ASN	Kab. Tapin	Kab. Tapin	1. 12 Bulan	1. 12 Bulan	2.840.000	2.840.000	0	PENDAP ATAN ASLI DAERAH (PAD)	PENDAP ATAN ASLI DAERAH (PAD)	1. 12 Bulan	2.982.000	Kecamatan Salam Babaris	
7.1.3.2.01.3	Peningkatan Efektifitas Kegiatan Pemberdayaan Masyarakat di Wilayah Kecamatan	1. Terlaksananya Peningkatan Efektifitas Kegiatan Pemberdayaan Masyarakat di Wilayah Kecamatan	1. Terlaksananya Peningkatan Efektifitas Kegiatan Pemberdayaan Masyarakat di Wilayah Kecamatan	Masyarakat, Semua ASN	Masyarakat, Semua ASN	Kab. Tapin	Kab. Tapin	1. 12 Bulan	1. 12 Bulan	48.764.000	48.764.000	0	PENDAP ATAN ASLI DAERAH (PAD)	PENDAP ATAN ASLI DAERAH (PAD)	1. 12 Bulan	51.202.200	Kecamatan Salam Babaris	
7.1.5	Program Penyelenggaraan Urusan Pemerintahan Umum	1. Indeks Kepuasan Masyarakat terhadap Pelayanan Kecamatan Salam Babaris 2. Persentase Penyelesaian pengaduan Masyarakat yang Diselesaikan 3. Persentase unit kerja yang mendapatkan pelayanan administrasi perkantoran	1. Indeks Kepuasan Masyarakat terhadap Pelayanan Kecamatan Salam Babaris 2. Persentase Penyelesaian pengaduan Masyarakat yang Diselesaikan 3. Persentase unit kerja yang mendapatkan pelayanan administrasi perkantoran					1. 83% 2. 100% 3. 100%	1. 83% 2. 100% 3. 100%	55.160.000	55.160.000	0				57.918.000		
7.1.5.2.01	Penyelenggaraan Urusan Pemerintahan Umum sesuai Penugasan Kepala Daerah	1. Persentase laporan bidang trantib	1. Persentase laporan bidang trantib	Masyarakat, Semua ASN	Masyarakat, Semua ASN	Kab. Tapin	Kab. Tapin	1. 100%	1. 100%	55.160.000	55.160.000	0	PENDAP ATAN ASLI DAERAH (PAD)	PENDAP ATAN ASLI DAERAH (PAD)	1. 100%	57.918.000	Kecamatan Salam Babaris	



No.	Urusan/Bidang Urusan/Program/Kegiatan/ Sub Kegiatan	Indikator Kinerja Program / Kegiatan / Sub Kegiatan		Rencana Tahun 2022												Perkiraan Maju Tahun 2023		SKPD Penanggung jawab	
				Kelompok Sasaran		Lokasi		Target Capaian		Pagu Indikatif		Sumber Dana		Target Capaian	Pagu Indikatif				
				Sebelum	Sesudah	Sebelum	Sesudah	Sebelum	Sesudah	Sebelum	Sesudah	Sebelum	Sesudah						
5	6	7	8	9	10	11	12	13 = 12-11	14	15	16	17	18						
7.1.5.2.0 1.1	Pembinaan Wawasan Kebangsaan dan Ketahanan Nasional dalam rangka Memantapkan Pengamalan Pancasila, Pelaksanaan Undang-Undang Dasar Negara Republik Indonesia Tahun 1945, Pelestarian Bhinneka Tunggal Ika Serta Pemertahanan dan Pemeliharaan Keutuhan Negara Kesatuan Republik Indonesia	1. Terlaksananya Pembinaan Wawasan Kebangsaan dan Ketahanan Nasional dalam rangka Memantapkan Pengamalan Pancasila Pelaksanaan Undang-Undang Dasar Negara Republik Indonesia Tahun 1945 Pelestarian Bhinneka Tunggal Ika serta Pemertahanan dan Pemeliharaan Keu	1. Terlaksananya Pembinaan Wawasan Kebangsaan dan Ketahanan Nasional dalam rangka Memantapkan Pengamalan Pancasila Pelaksanaan Undang-Undang Dasar Negara Republik Indonesia Tahun 1945 Pelestarian Bhinneka Tunggal Ika serta Pemertahanan dan Pemeliharaan Keu	Masyarakat, Semua ASN	Masyarakat, Semua ASN	Kab. Tapin	Kab. Tapin	1. 12 Bulan	1. 12 Bulan	55.160.000	55.160.000	0		PENDAP ATAN ASLI DAERAH (PAD)	PENDAP ATAN ASLI DAERAH (PAD)	1. 12 Bulan	57.918.000	Kecamatan Salam Babaris	
7.1.6	Program Pembinaan Dan Pengawasan Pemerintahan Desa	1. Persentase desa dengan administrasi yang baik 2. Persentase laporan pengaduan Kamtibmas yang ditindaklanjuti	1. Persentase desa dengan administrasi yang baik 2. Persentase laporan pengaduan Kamtibmas yang ditindaklanjuti					1. 100% 2. 100%	1. 100% 2. 100%	20.030.000	20.030.000	0					21.031.500		
7.1.6.2.0 1	Fasilitasi, Rekomendasi dan Koordinasi Pembinaan dan Pengawasan Pemerintahan Desa	1. Persentase Desa Dengan Pengelolaan Keuangan dan Aset Desa Yang Baik	1. Persentase Desa Dengan Pengelolaan Keuangan dan Aset Desa Yang Baik	Masyarakat, Semua ASN	Masyarakat, Semua ASN	Kab. Tapin	Kab. Tapin	1. 100%	1. 100%	20.030.000	20.030.000	0		PENDAP ATAN ASLI DAERAH (PAD)	PENDAP ATAN ASLI DAERAH (PAD)	1. 100%	21.031.500	Kecamatan Salam Babaris	
7.1.6.2.0 1.1	Fasilitasi Penyusunan Peraturan Desa dan Peraturan Kepala Desa	1. Terlaksananya Fasilitasi Penyusunan Peraturan Desa dan Peraturan Kepala Desa	1. Terlaksananya Fasilitasi Penyusunan Peraturan Desa dan Peraturan Kepala Desa	Masyarakat, Semua ASN	Masyarakat, Semua ASN	Kab. Tapin	Kab. Tapin	1. 12 Bulan	1. 12 Bulan	2.270.000	2.270.000	0		PENDAP ATAN ASLI DAERAH (PAD)	PENDAP ATAN ASLI DAERAH (PAD)	1. 12 Bulan	2.383.500	Kecamatan Salam Babaris	
7.1.6.2.0 1.11	Fasilitasi Penyelenggaraan Ketenteraman dan Ketertiban Umum	1. Terlaksananya Fasilitasi Penyelenggaraan Ketenteraman dan Ketertiban Umum	1. Terlaksananya Fasilitasi Penyelenggaraan Ketenteraman dan Ketertiban Umum	Masyarakat, Semua ASN	Masyarakat, Semua ASN	Kab. Tapin	Kab. Tapin	1. 1 kali	1. 1 kali	6.360.000	6.360.000	0		PENDAP ATAN ASLI DAERAH (PAD)	PENDAP ATAN ASLI DAERAH (PAD)	1. 1 kali	6.678.000	Kecamatan Salam Babaris	
7.1.6.2.0 1.17	Koordinasi Pendampingan Desa di Wilayahnya	1. Terlaksananya Koordinasi Pendampingan Desa di Wilayahnya	1. Terlaksananya Koordinasi Pendampingan Desa di Wilayahnya	Masyarakat, Semua ASN	Masyarakat, Semua ASN	Kab. Tapin	Kab. Tapin	1. 12 Bulan	1. 12 Bulan	11.400.000	11.400.000	0		PENDAP ATAN ASLI DAERAH (PAD)	PENDAP ATAN ASLI DAERAH (PAD)	1. 12 Bulan	11.970.000	Kecamatan Salam Babaris	
	Kecamatan Tapin Tengah									2.971.705.968	3.252.305.968	280.600.000					3.414.921.266		
7	UNSUR KEWILAYAHAN																		
7.1	Administrasi Pemerintahan (Kecamatan)																		
7.1.1	Program Penunjang Urusan Pemerintahan Daerah Kabupaten/Kota	1. Jumlah Penyusunan laporan Capaian kinerja dan Ikhtisar Realisasi Kinerja SKPD 2. Jumlah Penyusunan laporan keuangan semesteran dan akhir tahun SKPD 3. Waktu Penyediaan Komponen Instalasi Listrik/Penerangan Bangunan Kantor 4. Waktu Pengadaan perlengkapan gedung kantor 5. Waktu Penyediaan Jasa Surat Menyurat 6. Waktu Pemeliharaan Rutin/Berkala Kendaraan Dinas/Operasional	1. Jumlah Penyusunan laporan Capaian kinerja dan Ikhtisar Realisasi Kinerja SKPD 2. Jumlah Penyusunan laporan keuangan semesteran dan akhir tahun SKPD 3. Waktu Penyediaan Komponen Instalasi Listrik/Penerangan Bangunan Kantor 4. Waktu Pengadaan perlengkapan gedung kantor 5. Waktu Penyediaan Jasa Surat Menyurat 6. Waktu Pemeliharaan Rutin/Berkala Kendaraan Dinas/Operasional					1. 13 Dokumen 2. 2 Dokumen 3. 12 Bulan 4. 12 Bulan 5. 12 Bulan 6. 12 Bulan	1. 13 Dokumen 2. 2 Dokumen 3. 12 Bulan 4. 12 Bulan 5. 12 Bulan 6. 12 Bulan	2.784.415.968	3.065.015.968	280.600.000						3.218.266.766	
7.1.1.2.0 1	Perencanaan, Penganggaran, dan Evaluasi Kinerja Perangkat Daerah	1. Persentase Dokumen Perencanaan dan Pelaporan Sesuai Standar	1. Persentase Dokumen Perencanaan dan Pelaporan Sesuai Standar	Masyarakat, Semua ASN	Masyarakat, Semua ASN	Kab. Tapin	Kab. Tapin	1. 100%	1. 100%	9.850.000	9.850.000	0		PENDAP ATAN ASLI DAERAH (PAD)	PENDAP ATAN ASLI DAERAH (PAD)	1. 100%	10.342.500	Kecamatan Tapin Tengah	
7.1.1.2.0 1.6	Koordinasi dan Penyusunan Laporan Capaian Kinerja dan Ikhtisar Realisasi Kinerja SKPD	1. Terlaksananya Koordinasi dan Penyusunan Laporan Capaian Kinerja dan Ikhtisar Realisasi Kinerja SKPD	1. Terlaksananya Koordinasi dan Penyusunan Laporan Capaian Kinerja dan Ikhtisar Realisasi Kinerja SKPD	Masyarakat, Semua ASN	Masyarakat, Semua ASN	Kab. Tapin	Kab. Tapin	1. 12 Bulan	1. 12 Bulan	9.850.000	9.850.000	0		PENDAP ATAN ASLI DAERAH (PAD)	PENDAP ATAN ASLI DAERAH (PAD)	1. 12 Bulan	10.342.500	Kecamatan Tapin Tengah	



No.	Usuran/Bidang Urusan/Program/Kegiatan/ Sub Kegiatan	Indikator Kinerja Program / Kegiatan / Sub Kegiatan		Rencana Tahun 2022												Perkiraan Maju Tahun 2023		SKPD Penanggung jawab
				Kelompok Sasaran		Lokasi		Target Capaian		Pagu Indikatif		Sumber Dana		Target Capaian	Pagu Indikatif			
		Sebelum	Sesudah	Sebelum	Sesudah	Sebelum	Sesudah	Sebelum	Sesudah	Jumlah Perubahan (+/-)	Sebelum	Sesudah						
1	2	3	4	5	6	7	8	9	10	11	12	13 = 12-11	14	15	16	17	18	
7.1.1.2.02	Administrasi Keuangan Perangkat Daerah	1. Persentase Dokumen Laporan Keuangan yang Akuntabel	1. Persentase Dokumen Laporan Keuangan yang Akuntabel	Masyarakat, Semua ASN	Masyarakat, Semua ASN	Kab. Tapin	Kab. Tapin	1. 100%	1. 100%	1.934.642.968	1.934.642.968	0	PENDAP ATAN ASLI DAERAH (PAD)	PENDAP ATAN ASLI DAERAH (PAD)	1. 100%	2.031.375.116	Kecamatan Tapin Tengah	
7.1.1.2.02.1	Penyediaan Gaji dan Tunjangan ASN	1. Terlaksananya Penyediaan Gaji dan Tunjangan ASN	1. Terlaksananya Penyediaan Gaji dan Tunjangan ASN	Masyarakat, Semua ASN	Masyarakat, Semua ASN	Kab. Tapin	Kab. Tapin	1. 12 Bulan	1. 12 Bulan	1.926.017.968	1.926.017.968	0	PENDAP ATAN ASLI DAERAH (PAD)	PENDAP ATAN ASLI DAERAH (PAD)	1. 12 Bulan	2.022.318.866	Kecamatan Tapin Tengah	
7.1.1.2.02.5	Koordinasi dan Penyusunan Laporan Keuangan Akhir Tahun SKPD	1. Terlaksananya Koordinasi dan Penyusunan Laporan Keuangan Akhir Tahun SKPD	1. Terlaksananya Koordinasi dan Penyusunan Laporan Keuangan Akhir Tahun SKPD	Masyarakat, Semua ASN	Masyarakat, Semua ASN	Kab. Tapin	Kab. Tapin	1. 12 Bulan	1. 12 Bulan	3.675.000	3.675.000	0	PENDAP ATAN ASLI DAERAH (PAD)	PENDAP ATAN ASLI DAERAH (PAD)	1. 12 Bulan	3.858.750	Kecamatan Tapin Tengah	
7.1.1.2.02.7	Koordinasi dan Penyusunan Laporan Keuangan Bulanan/Triwulanan/Semesteran SKPD	1. Terlaksananya Koordinasi dan Penyusunan Laporan Bulanan/Triwulanan/Semesteran SKPD	1. Terlaksananya Koordinasi dan Penyusunan Laporan Bulanan/Triwulanan/Semesteran SKPD	Masyarakat, Semua ASN	Masyarakat, Semua ASN	Kab. Tapin	Kab. Tapin	1. 12 Bulan	1. 12 Bulan	4.950.000	4.950.000	0	PENDAP ATAN ASLI DAERAH (PAD)	PENDAP ATAN ASLI DAERAH (PAD)	1. 12 Bulan	5.197.500	Kecamatan Tapin Tengah	
7.1.1.2.06	Administrasi Umum Perangkat Daerah	1. Persentase Pemenuhan Administrasi Perkantoran	1. Persentase Pemenuhan Administrasi Perkantoran	Masyarakat, Semua ASN	Masyarakat, Semua ASN	Kab. Tapin	Kab. Tapin	1. 100%	1. 100%	393.131.700	435.481.700	42.350.000	PENDAP ATAN ASLI DAERAH (PAD)	PENDAP ATAN ASLI DAERAH (PAD)	1. 100%	457.255.785	Kecamatan Tapin Tengah	
7.1.1.2.06.1	Penyediaan Komponen Instalasi Listrik/Penerangan Bangunan Kantor	1. Terlaksananya PenyediaanKomponen Instalasi Listrik/Penerangan Bangunan Kantor	1. Terlaksananya PenyediaanKomponen Instalasi Listrik/Penerangan Bangunan Kantor	Masyarakat, Semua ASN	Masyarakat, Semua ASN	Kab. Tapin	Kab. Tapin	1. 12 Bulan	1. 12 Bulan	5.106.600	5.106.600	0	PENDAP ATAN ASLI DAERAH (PAD)	PENDAP ATAN ASLI DAERAH (PAD)	1. 12 Bulan	5.361.930	Kecamatan Tapin Tengah	
7.1.1.2.06.2	Penyediaan Peralatan dan Perlengkapan Kantor	1. Terlaksananya Penyediaan Peralatan dan Perlengkapan Kantor	1. Terlaksananya Penyediaan Peralatan dan Perlengkapan Kantor	Masyarakat, Semua ASN	Masyarakat, Semua ASN	Kab. Tapin	Kab. Tapin	1. 12 Bulan	1. 12 Bulan	37.285.900	40.285.900	3.000.000	PENDAP ATAN ASLI DAERAH (PAD)	PENDAP ATAN ASLI DAERAH (PAD)	1. 12 Bulan	42.300.195	Kecamatan Tapin Tengah	
7.1.1.2.06.4	Penyediaan Bahan Logistik Kantor	1. Terlaksananya Penyediaan Bahan Logistik Kantor	1. Terlaksananya Penyediaan Bahan Logistik Kantor	Masyarakat, Semua ASN	Masyarakat, Semua ASN	Kab. Tapin	Kab. Tapin	1. 12 Bulan	1. 12 Bulan	49.266.300	49.266.300	0	PENDAP ATAN ASLI DAERAH (PAD)	PENDAP ATAN ASLI DAERAH (PAD)	1. 12 Bulan	51.729.615	Kecamatan Tapin Tengah	
7.1.1.2.06.5	Penyediaan Barang Cetak dan Penggandaan	1. Terlaksananya Penyediaan Barang Cetak dan Penggandaan	1. Terlaksananya Penyediaan Barang Cetak dan Penggandaan	Masyarakat, Semua ASN	Masyarakat, Semua ASN	Kab. Tapin	Kab. Tapin	1. 12 Bulan	1. 12 Bulan	10.320.900	11.320.900	1.000.000	PENDAP ATAN ASLI DAERAH (PAD)	PENDAP ATAN ASLI DAERAH (PAD)	1. 12 Bulan	11.886.945	Kecamatan Tapin Tengah	
7.1.1.2.06.8	Fasilitasi Kunjungan Tamu	1. Terlaksananya Fasilitasi Kunjungan Tamu	1. Terlaksananya Fasilitasi Kunjungan Tamu	Masyarakat, Semua ASN	Masyarakat, Semua ASN	Kab. Tapin	Kab. Tapin	1. 12 Bulan	1. 12 Bulan	2.475.000	2.475.000	0	PENDAP ATAN ASLI DAERAH (PAD)	PENDAP ATAN ASLI DAERAH (PAD)	1. 12 Bulan	2.598.750	Kecamatan Tapin Tengah	
7.1.1.2.06.9	Penyelenggaraan Rapat Koordinasi dan Konsultasi SKPD	1. Terlaksananya Penyelenggaraan Rapat Koordinasi dan Konsultasi SKPD	1. Terlaksananya Penyelenggaraan Rapat Koordinasi dan Konsultasi SKPD	Masyarakat, Semua ASN	Masyarakat, Semua ASN	Kab. Tapin	Kab. Tapin	1. 12 Bulan	1. 12 Bulan	288.677.000	327.027.000	38.350.000	PENDAP ATAN ASLI DAERAH (PAD)	PENDAP ATAN ASLI DAERAH (PAD)	1. 12 Bulan	343.378.350	Kecamatan Tapin Tengah	
7.1.1.2.07	Pengadaan Barang Milik Daerah Penunjang Urusan Pemerintah Daerah	1. Persentase Pengadaan Barang Milik Daerah Dalam Kondisi Baik	1. Persentase Pengadaan Barang Milik Daerah Dalam Kondisi Baik	Masyarakat, Semua ASN	Masyarakat, Semua ASN	Kab. Tapin	Kab. Tapin	1. 100%	1. 100%	297.613.400	347.613.400	50.000.000	PENDAP ATAN ASLI DAERAH (PAD)	PENDAP ATAN ASLI DAERAH (PAD)	1. 100%	364.994.070	Kecamatan Tapin Tengah	
7.1.1.2.07.6	Pengadaan Peralatan dan Mesin Lainnya	1. Terlaksananya Pengadaan Peralatan dan Mesin Lainnya	1. Terlaksananya Pengadaan Peralatan dan Mesin Lainnya	Masyarakat, Semua ASN	Masyarakat, Semua ASN	Kab. Tapin	Kab. Tapin	1. 1 Paket	1. 1 Paket	297.613.400	347.613.400	50.000.000	PENDAP ATAN ASLI DAERAH (PAD)	PENDAP ATAN ASLI DAERAH (PAD)	1. 1 Paket	364.994.070	Kecamatan Tapin Tengah	
7.1.1.2.08	Penyediaan Jasa Penunjang Urusan Pemerintahan Daerah	1. Persentase Tersedianya Jasa Penunjang Urusan Pemerintahan Daerah	1. Persentase Tersedianya Jasa Penunjang Urusan Pemerintahan Daerah	Masyarakat, Semua ASN	Masyarakat, Semua ASN	Kab. Tapin	Kab. Tapin	1. 100%	1. 100%	108.122.400	92.722.400	(- 15.400.000)	PENDAP ATAN ASLI DAERAH (PAD)	PENDAP ATAN ASLI DAERAH (PAD)	1. 100%	97.358.520	Kecamatan Tapin Tengah	
7.1.1.2.08.1	Penyediaan Jasa Surat Menyurat	1. Terlaksananya Penyediaan Jasa Surat Menyurat	1. Terlaksananya Penyediaan Jasa Surat Menyurat	Masyarakat, Semua ASN	Masyarakat, Semua ASN	Kab. Tapin	Kab. Tapin	1. 12 Bulan	1. 12 Bulan	1.322.400	1.922.400	600.000	PENDAP ATAN ASLI DAERAH (PAD)	PENDAP ATAN ASLI DAERAH (PAD)	1. 12 Bulan	2.018.520	Kecamatan Tapin Tengah	



No.	Urusan/Bidang Urusan/Program/Kegiatan/ Sub Kegiatan	Indikator Kinerja Program / Kegiatan / Sub Kegiatan		Rencana Tahun 2022												Perkiraan Maju Tahun 2023		SKPD Penanggung jawab
				Kelompok Sasaran		Lokasi		Target Capaian		Pagu Indikatif		Sumber Dana		Target Capaian	Pagu Indikatif			
		Sebelum	Sesudah	Sebelum	Sesudah	Sebelum	Sesudah	Sebelum	Sesudah	Sebelum	Sesudah	16	17					
5	6	7	8	9	10	11	12	13 = 12-11	14	15	16	17	18					
7.1.1.2.0 8.2	Penyediaan Jasa Komunikasi, Sumber Daya Air dan Listrik	1. Terlaksananya Penyediaan Jasa Komunikasi Sumber Daya Air dan Listrik	1. Terlaksananya Penyediaan Jasa Komunikasi Sumber Daya Air dan Listrik	Masyarakat, Semua ASN	Masyarakat, Semua ASN	Kab. Tapin	Kab. Tapin	1. 12 Bulan	1. 12 Bulan	34.800.000	18.800.000	0	0	PENDAP ATAN ASLI DAERAH (PAD)	PENDAP ATAN ASLI DAERAH (PAD)	1. 12 Bulan	19.740.000	Kecamatan Tapin Tengah
7.1.1.2.0 8.4	Penyediaan Jasa Pelayanan Umum Kantor	1. Terlaksananya Penyediaan Jasa Pelayanan Umum Kantor	1. Terlaksananya Penyediaan Jasa Pelayanan Umum Kantor	Masyarakat, Semua ASN	Masyarakat, Semua ASN	Kab. Tapin	Kab. Tapin	1. 12 Bulan	1. 12 Bulan	72.000.000	72.000.000	0	0	PENDAP ATAN ASLI DAERAH (PAD)	PENDAP ATAN ASLI DAERAH (PAD)	1. 12 Bulan	75.600.000	Kecamatan Tapin Tengah
7.1.1.2.0 9	Pemeliharaan Barang Milik Daerah Penunjang Urusan Pemerintahan Daerah	1. Persentase Aset Terpeliharanya Barang Milik Daerah	1. Persentase Aset Terpeliharanya Barang Milik Daerah	Masyarakat, Semua ASN	Masyarakat, Semua ASN	Kab. Tapin	Kab. Tapin	1. 100%	1. 100%	41.055.500	244.705.500	203.650.000	0	PENDAP ATAN ASLI DAERAH (PAD)	PENDAP ATAN ASLI DAERAH (PAD)	1. 100%	256.940.775	Kecamatan Tapin Tengah
7.1.1.2.0 9.1	Penyediaan Jasa Pemeliharaan, Biaya Pemeliharaan, dan Pajak Kendaraan Perorangan Dinas atau Kendaraan Dinas Jabatan	1. Terlaksananya Penyediaan Jasa Pemeliharaan Biaya Pemeliharaan dan Pajak Kendaraan Perorangan Dinas atau Kendaraan Dinas Jabatan	1. Terlaksananya Penyediaan Jasa Pemeliharaan Biaya Pemeliharaan dan Pajak Kendaraan Perorangan Dinas atau Kendaraan Dinas Jabatan	Masyarakat, Semua ASN	Masyarakat, Semua ASN	Kab. Tapin	Kab. Tapin	1. 12 Bulan	1. 12 Bulan	32.865.500	32.865.500	0	0	PENDAP ATAN ASLI DAERAH (PAD)	PENDAP ATAN ASLI DAERAH (PAD)	1. 12 Bulan	34.508.775	Kecamatan Tapin Tengah
7.1.1.2.0 9.6	Pemeliharaan Peralatan dan Mesin Lainnya	1. Terlaksananya Pemeliharaan Peralatan dan Mesin Lainnya	1. Terlaksananya Pemeliharaan Peralatan dan Mesin Lainnya	Masyarakat, Semua ASN	Masyarakat, Semua ASN	Kab. Tapin	Kab. Tapin	1. 12 Bulan	1. 12 Bulan	8.190.000	11.840.000	3.650.000	0	PENDAP ATAN ASLI DAERAH (PAD)	PENDAP ATAN ASLI DAERAH (PAD)	1. 12 Bulan	12.432.000	Kecamatan Tapin Tengah
7.1.1.2.0 9.9	Pemeliharaan/Rehabilitasi Gedung Kantor dan Bangunan Lainnya	1. Terlaksananya Pemeliharaan/Rehabilitasi Gedung Kantor dan Bangunan Lainnya	1. Terlaksananya Pemeliharaan/Rehabilitasi Gedung Kantor dan Bangunan Lainnya	Masyarakat, Semua ASN	Masyarakat, Semua ASN	Kab. Tapin	Kab. Tapin	1. 12 Bulan	1. 12 Bulan	0	200.000.000	200.000.000	0	PENDAP ATAN ASLI DAERAH (PAD)	PENDAP ATAN ASLI DAERAH (PAD)	1. 12 Bulan	210.000.000	Kecamatan Tapin Tengah
7.1.2	Program Penyelenggaraan Pemerintahan Dan Pelayanan Publik	1. Waktu Penyediaan Jasa Petugas E-KTP	1. Waktu Penyediaan Jasa Petugas E-KTP					1. 12 Bulan	1. 12 Bulan	52.200.000	52.200.000	0	0				54.810.000	
7.1.2.2.0 2	Penyelenggaraan Urusan Pemerintahan yang tidak Dilaksanakan oleh Unit Kerja Perangkat Daerah yang Ada di Kecamatan	1. Persentase pengurusan data kependudukan masyarakat yang dilayani	1. Persentase pengurusan data kependudukan masyarakat yang dilayani	Masyarakat, Semua ASN	Masyarakat, Semua ASN	Kab. Tapin	Kab. Tapin	1. 100%	1. 100%	52.200.000	52.200.000	0	0	PENDAP ATAN ASLI DAERAH (PAD)	PENDAP ATAN ASLI DAERAH (PAD)	1. 100%	54.810.000	Kecamatan Tapin Tengah
7.1.2.2.0 2.1	Perencanaan Kegiatan Pelayanan kepada Masyarakat di Kecamatan	1. Terlaksananya Perencanaan Kegiatan Pelayanan kepada Masyarakat di Kecamatan	1. Terlaksananya Perencanaan Kegiatan Pelayanan kepada Masyarakat di Kecamatan	Masyarakat, Semua ASN	Masyarakat, Semua ASN	Kab. Tapin	Kab. Tapin	1. 12 Bulan	1. 12 Bulan	52.200.000	52.200.000	0	0	PENDAP ATAN ASLI DAERAH (PAD)	PENDAP ATAN ASLI DAERAH (PAD)	1. 12 Bulan	54.810.000	Kecamatan Tapin Tengah
7.1.2.2.0 2.3	Peningkatan Efektifitas Pelaksanaan Pelayanan kepada Masyarakat di Wilayah Kecamatan	1. Terlaksananya Peningkatan Efektifitas Pelaksanaan Pelayanan kepada Masyarakat di Wilayah Kecamatan	1. Terlaksananya Peningkatan Efektifitas Pelaksanaan Pelayanan kepada Masyarakat di Wilayah Kecamatan	Masyarakat, Semua ASN	Masyarakat, Semua ASN	Kab. Tapin	Kab. Tapin	1. 12 Bulan	1. 12 Bulan	0	0	0	0	PENDAP ATAN ASLI DAERAH (PAD)	PENDAP ATAN ASLI DAERAH (PAD)	1. 12 Bulan	0	Kecamatan Tapin Tengah
7.1.3	Program Pemberdayaan Masyarakat Desa Dan Kelurahan	1. Jumlah Koordinasi penguatan ekonomi masyarakat Desa 2. Waktu Koordinasi Kegiatan Keagamaan 3. Waktu Peningkatan Pemberdayaan Perempuan 4. Waktu Peningkatan Pemberdayaan Perempuan 5. Jumlah Koordinasi ketentraman dan ketertiban masyarakat	1. Jumlah Koordinasi penguatan ekonomi masyarakat Desa 2. Waktu Koordinasi Kegiatan Keagamaan 3. Waktu Peningkatan Pemberdayaan Perempuan 4. Waktu Peningkatan Pemberdayaan Perempuan 5. Jumlah Koordinasi ketentraman dan ketertiban masyarakat					1. 1 Kegiatan 2. 12 Bulan 3. 12 Bulan 4. 1 Kegiatan 5. 1 Kegiatan	1. 1 Kegiatan 2. 12 Bulan 3. 12 Bulan 4. 1 Kegiatan 5. 1 Kegiatan	48.498.000	48.498.000	0	0				50.922.900	
7.1.3.2.0 1	Koordinasi Kegiatan Pemberdayaan Desa	1. Persentase rekomendasi IMB yang dikeluarkan sesuai ketentuan	1. Persentase rekomendasi IMB yang dikeluarkan sesuai ketentuan	Masyarakat, Semua ASN	Masyarakat, Semua ASN	Kab. Tapin	Kab. Tapin	1. 100%	1. 100%	35.598.000	35.598.000	0	0	PENDAP ATAN ASLI DAERAH (PAD)	PENDAP ATAN ASLI DAERAH (PAD)	1. 100%	37.377.900	Kecamatan Tapin Tengah
7.1.3.2.0 1.1	Peningkatan Partisipasi Masyarakat dalam Forum Musyawarah Perencanaan Pembangunan di Desa	1. Terlaksananya Peningkatan Partisipasi Masyarakat dalam Forum Musyawarah Perencanaan Pembangunan di Desa	1. Terlaksananya Peningkatan Partisipasi Masyarakat dalam Forum Musyawarah Perencanaan Pembangunan di Desa	Masyarakat, Semua ASN	Masyarakat, Semua ASN	Kab. Tapin	Kab. Tapin	1. 12 Bulan	1. 12 Bulan	5.960.000	5.960.000	0	0	PENDAP ATAN ASLI DAERAH (PAD)	PENDAP ATAN ASLI DAERAH (PAD)	1. 12 Bulan	6.258.000	Kecamatan Tapin Tengah
7.1.3.2.0 1.3	Peningkatan Efektifitas Kegiatan Pemberdayaan Masyarakat di Wilayah Kecamatan	1. Terlaksananya Peningkatan Efektifitas Kegiatan Pemberdayaan Masyarakat di Wilayah Kecamatan	1. Terlaksananya Peningkatan Efektifitas Kegiatan Pemberdayaan Masyarakat di Wilayah Kecamatan	Masyarakat, Semua ASN	Masyarakat, Semua ASN	Kab. Tapin	Kab. Tapin	1. 12 Bulan	1. 12 Bulan	29.638.000	29.638.000	0	0	PENDAP ATAN ASLI DAERAH (PAD)	PENDAP ATAN ASLI DAERAH (PAD)	1. 12 Bulan	31.119.900	Kecamatan Tapin Tengah



No.	Urusan/Bidang Urusan/Program/Kegiatan/ Sub Kegiatan	Indikator Kinerja Program / Kegiatan / Sub Kegiatan		Rencana Tahun 2022												Perkiraan Maju Tahun 2023		SKPD Penanggung jawab
				Kelompok Sasaran		Lokasi		Target Capaian		Pagu Indikatif		Sumber Dana		Target Capaian	Pagu Indikatif			
				Sebelum	Sesudah	Sebelum	Sesudah	Sebelum	Sesudah	Sebelum	Sesudah	Sebelum	Sesudah					
1	2	3	4	5	6	7	8	9	10	11	12	13 = 12-11	14	15	16	17	18	
													(PAD)	(PAD)				
7.1.3.2.03	Pemberdayaan Lembaga Kemasyarakatan Tingkat Kecamatan	1. Tingkat partisipasi pelaku usaha kecamatan	1. Tingkat partisipasi pelaku usaha kecamatan	Masyarakat, Semua ASN	Masyarakat, Semua ASN	Kab. Tapin	Kab. Tapin	1. 100%	1. 100%	12.900.000	12.900.000	0	PENDAP ATAN ASLI DAERAH (PAD)	PENDAP ATAN ASLI DAERAH (PAD)	1. 100%	13.545.000	Kecamatan Tapin Tengah	
7.1.3.2.03.4	Fasilitasi Pengembangan Usaha Ekonomi Masyarakat	1. Terlaksananya Fasilitasi Pengembangan Usaha Ekonomi Masyarakat	1. Terlaksananya Fasilitasi Pengembangan Usaha Ekonomi Masyarakat	Masyarakat, Semua ASN	Masyarakat, Semua ASN	Kab. Tapin	Kab. Tapin	1. 12 Bulan	1. 12 Bulan	12.900.000	12.900.000	0	PENDAP ATAN ASLI DAERAH (PAD)	PENDAP ATAN ASLI DAERAH (PAD)	1. 12 Bulan	13.545.000	Kecamatan Tapin Tengah	
7.1.5	Program Penyelenggaraan Urusan Pemerintahan Umum	1. Jumlah Pelaksanaan Peringatan Hari-hari Besar Nasional	1. Jumlah Pelaksanaan Peringatan Hari-hari Besar Nasional					1. 1 Kegiatan	1. 1 Kegiatan	34.792.000	34.792.000	0				36.531.600		
7.1.5.2.01	Penyelenggaraan Urusan Pemerintahan Umum sesuai Penugasan Kepala Daerah	1. Persentase laporan bidang trantib	1. Persentase laporan bidang trantib	Masyarakat, Semua ASN	Masyarakat, Semua ASN	Kab. Tapin	Kab. Tapin	1. 100%	1. 100%	34.792.000	34.792.000	0	PENDAP ATAN ASLI DAERAH (PAD)	PENDAP ATAN ASLI DAERAH (PAD)	1. 100%	36.531.600	Kecamatan Tapin Tengah	
7.1.5.2.01.1	Pembinaan Wawasan Kebangsaan dan Ketahanan Nasional dalam rangka Memantapkan Pengamalan Pancasila, Pelaksanaan Undang-Undang Dasar Negara Republik Indonesia Tahun 1945, Pelestarian Bhinneka Tunggal Ika Serta Pemertahanan dan Pemeliharaan Negara Kesatuan Republik Indonesia	1. Terlaksananya Pembinaan Wawasan Kebangsaan dan Ketahanan Nasional dalam rangka Memantapkan Pengamalan Pancasila Pelaksanaan Undang-Undang Dasar Negara Republik Indonesia Tahun 1945 Pelestarian Bhinneka Tunggal Ika serta Pemertahanan dan Pemeliharaan Keu	1. Terlaksananya Pembinaan Wawasan Kebangsaan dan Ketahanan Nasional dalam rangka Memantapkan Pengamalan Pancasila Pelaksanaan Undang-Undang Dasar Negara Republik Indonesia Tahun 1945 Pelestarian Bhinneka Tunggal Ika serta Pemertahanan dan Pemeliharaan Keu	Masyarakat, Semua ASN	Masyarakat, Semua ASN	Kab. Tapin	Kab. Tapin	1. 12 Bulan	1. 12 Bulan	34.792.000	34.792.000	0	PENDAP ATAN ASLI DAERAH (PAD)	PENDAP ATAN ASLI DAERAH (PAD)	1. 12 Bulan	36.531.600	Kecamatan Tapin Tengah	
7.1.6	Program Pembinaan Dan Pengawasan Pemerintahan Desa	1. Jumlah Pelaksanaan lomba desa tingkat kecamatan 2. Jumlah Koordinasi ketentraman dan ketertiban masyarakat 3. Jumlah Koordinasi Aparat Pemerintahan Desa 4. Jumlah Koordinasi Pengawasan Dana Desa	1. Jumlah Pelaksanaan lomba desa tingkat kecamatan 2. Jumlah Koordinasi ketentraman dan ketertiban masyarakat 3. Jumlah Koordinasi Aparat Pemerintahan Desa 4. Jumlah Koordinasi Pengawasan Dana Desa					1. 1 Kegiatan 2. 1 Kegiatan 3. 9 Kegiatan 4. 12 Bulan	1. 1 Kegiatan 2. 1 Kegiatan 3. 9 Kegiatan 4. 12 Bulan			0				54.390.000		
7.1.6.2.01	Fasilitasi, Rekomendasi dan Koordinasi Pembinaan dan Pengawasan Pemerintahan Desa	1. Persentase Desa Dengan Pengelolaan Keuangan dan Aset Desa Yang Baik	1. Persentase Desa Dengan Pengelolaan Keuangan dan Aset Desa Yang Baik	Masyarakat, Semua ASN	Masyarakat, Semua ASN	Kab. Tapin	Kab. Tapin	1. 100%	1. 100%	51.800.000	51.800.000	0	PENDAP ATAN ASLI DAERAH (PAD)	PENDAP ATAN ASLI DAERAH (PAD)	1. 100%	54.390.000	Kecamatan Tapin Tengah	
7.1.6.2.01.1	Fasilitasi Penyusunan Peraturan Desa dan Peraturan Kepala Desa	1. Terlaksananya Fasilitasi Penyusunan Peraturan Desa dan Peraturan Kepala Desa	1. Terlaksananya Fasilitasi Penyusunan Peraturan Desa dan Peraturan Kepala Desa	Masyarakat, Semua ASN	Masyarakat, Semua ASN	Kab. Tapin	Kab. Tapin	1. 12 Bulan	1. 12 Bulan	6.000.000	6.000.000	0	PENDAP ATAN ASLI DAERAH (PAD)	PENDAP ATAN ASLI DAERAH (PAD)	1. 12 Bulan	6.300.000	Kecamatan Tapin Tengah	
7.1.6.2.01.3	Fasilitasi Pengelolaan Keuangan Desa dan Pendayagunaan Aset Desa	1. Terlaksananya Fasilitasi Pengelolaan Keuangan Desa dan Pendayagunaan Aset Desa	1. Terlaksananya Fasilitasi Pengelolaan Keuangan Desa dan Pendayagunaan Aset Desa	Masyarakat, Semua ASN	Masyarakat, Semua ASN	Kab. Tapin	Kab. Tapin	1. 12 Bulan	1. 12 Bulan	6.000.000	6.000.000	0	PENDAP ATAN ASLI DAERAH (PAD)	PENDAP ATAN ASLI DAERAH (PAD)	1. 12 Bulan	6.300.000	Kecamatan Tapin Tengah	
7.1.6.2.01.6	Fasilitasi Pelaksanaan Pemilihan Kepala Desa	1. Terlaksananya Fasilitasi Pelaksanaan Pemilihan Kepala Desa	1. Terlaksananya Fasilitasi Pelaksanaan Pemilihan Kepala Desa	Masyarakat, Semua ASN	Masyarakat, Semua ASN	Kab. Tapin	Kab. Tapin	1. 12 Bulan	1. 12 Bulan	7.300.000	7.300.000	0	PENDAP ATAN ASLI DAERAH (PAD)	PENDAP ATAN ASLI DAERAH (PAD)	1. 12 Bulan	7.665.000	Kecamatan Tapin Tengah	
7.1.6.2.01.7	Fasilitasi Pelaksanaan Tugas dan Fungsi Badan Permusyawaratan Desa	1. Terlaksananya Fasilitasi Pelaksanaan Tugas dan Fungsi Badan Permusyawaratan Desa	1. Terlaksananya Fasilitasi Pelaksanaan Tugas dan Fungsi Badan Permusyawaratan Desa	Masyarakat, Semua ASN	Masyarakat, Semua ASN	Kab. Tapin	Kab. Tapin	1. 12 Bulan	1. 12 Bulan	6.000.000	6.000.000	0	PENDAP ATAN ASLI DAERAH (PAD)	PENDAP ATAN ASLI DAERAH (PAD)	1. 12 Bulan	6.300.000	Kecamatan Tapin Tengah	
7.1.6.2.01.11	Fasilitasi Penyelenggaraan Ketenteraman dan Ketertiban Umum	1. Terlaksananya Fasilitasi Penyelenggaraan Ketenteraman dan Ketertiban Umum	1. Terlaksananya Fasilitasi Penyelenggaraan Ketenteraman dan Ketertiban Umum	Masyarakat, Semua ASN	Masyarakat, Semua ASN	Kab. Tapin	Kab. Tapin	1. 1 kali	1. 1 kali	11.500.000	11.500.000	0	PENDAP ATAN ASLI DAERAH (PAD)	PENDAP ATAN ASLI DAERAH (PAD)	1. 1 kali	12.075.000	Kecamatan Tapin Tengah	



No.	Urusan/Bidang Urusan/Program/Kegiatan/ Sub Kegiatan	Indikator Kinerja Program / Kegiatan / Sub Kegiatan		Rencana Tahun 2022												Perkiraan Maju Tahun 2023		SKPD Penanggung jawab
				Kelompok Sasaran		Lokasi		Target Capaian		Pagu Indikatif		Sumber Dana		Target Capaian	Pagu Indikatif			
				Sebelum	Sesudah	Sebelum	Sesudah	Sebelum	Sesudah	Sebelum	Sesudah	Sebelum	Sesudah					
1	2	3	4	5	6	7	8	9	10	11	12	13 = 12-11	14	15	16	17	18	
7.1.6.2.0 1.17	Koordinasi Pendampingan Desa di Wilayahnya	1. Terlaksananya Koordinasi Pendampingan Desa di Wilayahnya	1. Terlaksananya Koordinasi Pendampingan Desa di Wilayahnya	Masyarakat, Semua ASN	Masyarakat, Semua ASN	Kab. Tapin	Kab. Tapin	1. 12 Bulan	1. 12 Bulan	15.000.000	15.000.000	0	PENDAP ATAN ASLI DAERAH (PAD)	PENDAP ATAN ASLI DAERAH (PAD)	1. 12 Bulan	15.750.000	Kecamatan Tapin Tengah	
	Kecamatan Lokpaikat									4.335.176.60	4.647.704.60	312.528.000				4.880.089.893		
7	UNSUR KEWILAYAHAN																	
7.1	Administrasi Pemerintahan (Kecamatan)																	
7.1.1	Program Penunjang Urusan Pemerintahan Daerah Kabupaten/Kota	1. Indeks Kepuasan Masyarakat terhadap Pelayanan Kecamatan Lokpaikat 2. Persentase Penyelesaian pengaduan Masyarakat yang Diselesaikan 3. Persentase unit kerja yang mendapatkan pelayanan administrasi perkantoran 4. Persentase sarana dan prasarana aparatur dalam kondisi baik 5. Persentase laporan kinerja dan keuangan yang disusun dan dilaporkan tepat waktu 6. Persentase Laporan Kinerja yang disusun dan dilaporkan tepat waktu	1. Indeks Kepuasan Masyarakat terhadap Pelayanan Kecamatan Lokpaikat 2. Persentase Penyelesaian pengaduan Masyarakat yang Diselesaikan 3. Persentase unit kerja yang mendapatkan pelayanan administrasi perkantoran 4. Persentase sarana dan prasarana aparatur dalam kondisi baik 5. Persentase laporan kinerja dan keuangan yang disusun dan dilaporkan tepat waktu 6. Persentase Laporan Kinerja yang disusun dan dilaporkan tepat waktu					1. 86.8 Poin 2. 100% 3. 100% 4. 80% 5. 100% 6. 100%	1. 86.8 Poin 2. 100% 3. 100% 4. 80% 5. 100% 6. 100%	3.591.094.360	3.869.820.960	278.726.600				4.063.312.008		
7.1.1.2.0 1	Perencanaan, Penganggaran, dan Evaluasi Kinerja Perangkat Daerah	1. Persentase Dokumen Perencanaan dan Pelaporan Sesuai Standar	1. Persentase Dokumen Perencanaan dan Pelaporan Sesuai Standar	Masyarakat, Semua ASN	Masyarakat, Semua ASN	Kab. Tapin	Kab. Tapin	1. 100%	1. 100%	5.250.000	5.250.000	0	PENDAP ATAN ASLI DAERAH (PAD)	PENDAP ATAN ASLI DAERAH (PAD)	1. 100%	5.512.500	Kecamatan Lokpaikat	
7.1.1.2.0 1.6	Koordinasi dan Penyusunan Laporan Capaian Kinerja dan Ikhtisar Realisasi Kinerja SKPD	1. Terlaksananya Koordinasi dan Penyusunan Laporan Capaian Kinerja dan Ikhtisar Realisasi Kinerja SKPD	1. Terlaksananya Koordinasi dan Penyusunan Laporan Capaian Kinerja dan Ikhtisar Realisasi Kinerja SKPD	Masyarakat, Semua ASN	Masyarakat, Semua ASN	Kab. Tapin	Kab. Tapin	1. 12 Bulan	1. 12 Bulan	5.250.000	5.250.000	0	PENDAP ATAN ASLI DAERAH (PAD)	PENDAP ATAN ASLI DAERAH (PAD)	1. 12 Bulan	5.512.500	Kecamatan Lokpaikat	
7.1.1.2.0 2	Administrasi Keuangan Perangkat Daerah	1. Persentase Dokumen Laporan Keuangan yang Akuntabel 2. Persentase Dokumen Laporan Keuangan yang Akuntabel	1. Persentase Dokumen Laporan Keuangan yang Akuntabel 2. Persentase Dokumen Laporan Keuangan yang Akuntabel	Masyarakat, Semua ASN	Masyarakat, Semua ASN	Kab. Tapin	Kab. Tapin	1. 100% 2. 100%	1. 100% 2. 100%	2.640.993.325	2.640.993.325	0	PENDAP ATAN ASLI DAERAH (PAD)	PENDAP ATAN ASLI DAERAH (PAD)	1. 100% 2. 100%	2.773.042.991	Kecamatan Lokpaikat	
7.1.1.2.0 2.1	Penyediaan Gaji dan Tunjangan ASN	1. Terlaksananya Penyediaan Gaji dan Tunjangan ASN	1. Terlaksananya Penyediaan Gaji dan Tunjangan ASN	Masyarakat, Semua ASN	Masyarakat, Semua ASN	Kab. Tapin	Kab. Tapin	1. 12 Bulan	1. 12 Bulan	2.638.543.325	2.638.543.325	0	PENDAP ATAN ASLI DAERAH (PAD)	PENDAP ATAN ASLI DAERAH (PAD)	1. 12 Bulan	2.770.470.491	Kecamatan Lokpaikat	
7.1.1.2.0 2.5	Koordinasi dan Penyusunan Laporan Keuangan Akhir Tahun SKPD	1. Terlaksananya Koordinasi dan Penyusunan Laporan Keuangan Akhir Tahun SKPD	1. Terlaksananya Koordinasi dan Penyusunan Laporan Keuangan Akhir Tahun SKPD	Masyarakat, Semua ASN	Masyarakat, Semua ASN	Kab. Tapin	Kab. Tapin	1. 12 Bulan	1. 12 Bulan	1.300.000	1.300.000	0	PENDAP ATAN ASLI DAERAH (PAD)	PENDAP ATAN ASLI DAERAH (PAD)	1. 12 Bulan	1.365.000	Kecamatan Lokpaikat	
7.1.1.2.0 2.7	Koordinasi dan Penyusunan Laporan Keuangan Bulanan/Triwulanan/Semesteran SKPD	1. Terlaksananya Koordinasi dan Penyusunan Laporan Keuangan Bulanan/Triwulanan/Semesteran SKPD	1. Terlaksananya Koordinasi dan Penyusunan Laporan Keuangan Bulanan/Triwulanan/Semesteran SKPD	Masyarakat, Semua ASN	Masyarakat, Semua ASN	Kab. Tapin	Kab. Tapin	1. 12 Bulan	1. 12 Bulan	1.150.000	1.150.000	0	PENDAP ATAN ASLI DAERAH (PAD)	PENDAP ATAN ASLI DAERAH (PAD)	1. 12 Bulan	1.207.500	Kecamatan Lokpaikat	
7.1.1.2.0 6	Administrasi Umum Perangkat Daerah	1. Persentase Pemenuhan Administrasi Perkantoran 2. Persentase Pemenuhan Administrasi Perkantoran	1. Persentase Pemenuhan Administrasi Perkantoran 2. Persentase Pemenuhan Administrasi Perkantoran	Masyarakat, Semua ASN	Masyarakat, Semua ASN	Kab. Tapin	Kab. Tapin	1. 100% 2. 100%	1. 100% 2. 100%	303.002.400	331.729.000	28.726.600	PENDAP ATAN ASLI DAERAH (PAD)	PENDAP ATAN ASLI DAERAH (PAD)	1. 100% 2. 100%	348.315.450	Kecamatan Lokpaikat	
7.1.1.2.0 6.1	Penyediaan Komponen Instalasi Listrik/Penerangan Bangunan Kantor	1. Terlaksananya PenyediaanKomponen Instalasi Listrik/Penerangan Bangunan Kantor	1. Terlaksananya PenyediaanKomponen Instalasi Listrik/Penerangan Bangunan Kantor	Masyarakat, Semua ASN	Masyarakat, Semua ASN	Kab. Tapin	Kab. Tapin	1. 12 Bulan	1. 12 Bulan	5.068.800	5.068.800	0	PENDAP ATAN ASLI DAERAH (PAD)	PENDAP ATAN ASLI DAERAH (PAD)	1. 12 Bulan	5.322.240	Kecamatan Lokpaikat	
7.1.1.2.0 6.2	Penyediaan Peralatan dan Perlengkapan Kantor	1. Terlaksananya Penyediaan Peralatan dan Perlengkapan Kantor	1. Terlaksananya Penyediaan Peralatan dan Perlengkapan Kantor	Masyarakat, Semua ASN	Masyarakat, Semua ASN	Kab. Tapin	Kab. Tapin	1. 12 Bulan	1. 12 Bulan	15.158.700	15.158.700	0	PENDAP ATAN ASLI DAERAH	PENDAP ATAN ASLI DAERAH	1. 12 Bulan	15.916.635	Kecamatan Lokpaikat	





No.	Urusan/Bidang Urusan/Program/Kegiatan/ Sub Kegiatan	Indikator Kinerja Program / Kegiatan / Sub Kegiatan		Rencana Tahun 2022												Perkiraan Maju Tahun 2023		SKPD Penanggung jawab
				Kelompok Sasaran		Lokasi		Target Capaian		Pagu Indikatif		Sumber Dana		Target Capaian	Pagu Indikatif			
				Sebelum	Sesudah	Sebelum	Sesudah	Sebelum	Sesudah	Sebelum	Sesudah	Sebelum	Sesudah					
1	2	3	4	5	6	7	8	9	10	11	12	13 = 12-11	14	15	16	17	18	
													(PAD)	(PAD)				
7.1.1.2.0 6.4	Penyediaan Bahan Logistik Kantor	1. Terlaksananya Penyediaan Bahan Logistik Kantor	1. Terlaksananya Penyediaan Bahan Logistik Kantor	Masyarakat, Semua ASN	Masyarakat, Semua ASN	Kab. Tapin	Kab. Tapin	1. 12 Bulan	1. 12 Bulan	58.920.800	58.920.800	0	PENDAP ATAN ASLI DAERAH (PAD)	PENDAP ATAN ASLI DAERAH (PAD)	1. 12 Bulan	61.866.840	Kecamatan Lokpaikat	
7.1.1.2.0 6.5	Penyediaan Barang Cetak dan Penggandaan	1. Terlaksananya Penyediaan Barang Cetak dan Penggandaan	1. Terlaksananya Penyediaan Barang Cetak dan Penggandaan	Masyarakat, Semua ASN	Masyarakat, Semua ASN	Kab. Tapin	Kab. Tapin	1. 12 Bulan	1. 12 Bulan	14.327.100	14.333.700	6.600	PENDAP ATAN ASLI DAERAH (PAD)	PENDAP ATAN ASLI DAERAH (PAD)	1. 12 Bulan	15.050.385	Kecamatan Lokpaikat	
7.1.1.2.0 6.9	Penyelenggaraan Rapat Koordinasi dan Konsultasi SKPD	1. Terlaksananya Penyelenggaraan Rapat Koordinasi dan Konsultasi SKPD	1. Terlaksananya Penyelenggaraan Rapat Koordinasi dan Konsultasi SKPD	Masyarakat, Semua ASN	Masyarakat, Semua ASN	Kab. Tapin	Kab. Tapin	1. 12 Bulan	1. 12 Bulan	209.527.000	238.247.000	28.720.000	PENDAP ATAN ASLI DAERAH (PAD)	PENDAP ATAN ASLI DAERAH (PAD)	1. 12 Bulan	250.159.350	Kecamatan Lokpaikat	
7.1.1.2.0 7	Pengadaan Barang Milik Daerah Penunjang Urusan Pemerintah Daerah	1. Persentase Pengadaan Barang Milik Daerah Dalam Kondisi Baik	1. Persentase Pengadaan Barang Milik Daerah Dalam Kondisi Baik	Masyarakat, Semua ASN	Masyarakat, Semua ASN	Kab. Tapin	Kab. Tapin	1. 100%	1. 100%	218.377.600	288.377.600	70.000.000	PENDAP ATAN ASLI DAERAH (PAD)	PENDAP ATAN ASLI DAERAH (PAD)	1. 100%	302.796.480	Kecamatan Lokpaikat	
7.1.1.2.0 7.6	Pengadaan Peralatan dan Mesin Lainnya	1. Terlaksananya Pengadaan Peralatan dan Mesin Lainnya	1. Terlaksananya Pengadaan Peralatan dan Mesin Lainnya	Masyarakat, Semua ASN	Masyarakat, Semua ASN	Kab. Tapin	Kab. Tapin	1. 1 Paket	1. 1 Paket	177.179.900	227.179.900	50.000.000	PENDAP ATAN ASLI DAERAH (PAD)	PENDAP ATAN ASLI DAERAH (PAD)	1. 1 Paket	238.538.895	Kecamatan Lokpaikat	
7.1.1.2.0 7.10	Pengadaan Sarana dan Prasarana Gedung Kantor atau Bangunan Lainnya	1. Terlaksananya Pengadaan Sarana dan Prasarana Gedung Kantor atau Bangunan Lainnya	1. Terlaksananya Pengadaan Sarana dan Prasarana Gedung Kantor atau Bangunan Lainnya	Masyarakat, Semua ASN	Masyarakat, Semua ASN	Kab. Tapin	Kab. Tapin	1. 11 unit	1. 11 unit	41.197.700	61.197.700	20.000.000	PENDAP ATAN ASLI DAERAH (PAD)	PENDAP ATAN ASLI DAERAH (PAD)	1. 11 unit	64.257.585	Kecamatan Lokpaikat	
7.1.1.2.0 8	Penyediaan Jasa Penunjang Urusan Pemerintahan Daerah	1. Persentase Tersedianya Jasa Penunjang Urusan Pemerintahan Daerah 2. Persentase Tersedianya Jasa Penunjang Urusan Pemerintahan Daerah	1. Persentase Tersedianya Jasa Penunjang Urusan Pemerintahan Daerah 2. Persentase Tersedianya Jasa Penunjang Urusan Pemerintahan Daerah	Masyarakat, Semua ASN	Masyarakat, Semua ASN	Kab. Tapin	Kab. Tapin	1. 100% 2. 100%	1. 100% 2. 100%	105.236.200	105.236.200	0	PENDAP ATAN ASLI DAERAH (PAD)	PENDAP ATAN ASLI DAERAH (PAD)	1. 100% 2. 100%	110.498.010	Kecamatan Lokpaikat	
7.1.1.2.0 8.1	Penyediaan Jasa Surat Menyurat	1. Terlaksananya Penyediaan Jasa Surat Menyurat	1. Terlaksananya Penyediaan Jasa Surat Menyurat	Masyarakat, Semua ASN	Masyarakat, Semua ASN	Kab. Tapin	Kab. Tapin	1. 12 Bulan	1. 12 Bulan	3.480.000	3.480.000	0	PENDAP ATAN ASLI DAERAH (PAD)	PENDAP ATAN ASLI DAERAH (PAD)	1. 12 Bulan	3.654.000	Kecamatan Lokpaikat	
7.1.1.2.0 8.2	Penyediaan Jasa Komunikasi, Sumber Daya Air dan Listrik	1. Terlaksananya Penyediaan Jasa Komunikasi Sumber Daya Air dan Listrik	1. Terlaksananya Penyediaan Jasa Komunikasi Sumber Daya Air dan Listrik	Masyarakat, Semua ASN	Masyarakat, Semua ASN	Kab. Tapin	Kab. Tapin	1. 12 Bulan	1. 12 Bulan	44.156.200	44.156.200	0	PENDAP ATAN ASLI DAERAH (PAD)	PENDAP ATAN ASLI DAERAH (PAD)	1. 12 Bulan	46.364.010	Kecamatan Lokpaikat	
7.1.1.2.0 8.4	Penyediaan Jasa Pelayanan Umum Kantor	1. Terlaksananya Penyediaan Jasa Pelayanan Umum Kantor	1. Terlaksananya Penyediaan Jasa Pelayanan Umum Kantor	Masyarakat, Semua ASN	Masyarakat, Semua ASN	Kab. Tapin	Kab. Tapin	1. 12 Bulan	1. 12 Bulan	57.600.000	57.600.000	0	PENDAP ATAN ASLI DAERAH (PAD)	PENDAP ATAN ASLI DAERAH (PAD)	1. 12 Bulan	60.480.000	Kecamatan Lokpaikat	
7.1.1.2.0 9	Pemeliharaan Barang Milik Daerah Penunjang Urusan Pemerintahan Daerah	1. Persentase Aset Terpeliharanya Barang Milik Daerah 2. Persentase Aset Terpeliharanya Barang Milik Daerah	1. Persentase Aset Terpeliharanya Barang Milik Daerah 2. Persentase Aset Terpeliharanya Barang Milik Daerah	Masyarakat, Semua ASN	Masyarakat, Semua ASN	Kab. Tapin	Kab. Tapin	1. 100% 2. 100%	1. 100% 2. 100%	318.234.835	498.234.835	180.000.000	PENDAP ATAN ASLI DAERAH (PAD)	PENDAP ATAN ASLI DAERAH (PAD)	1. 100% 2. 100%	523.146.577	Kecamatan Lokpaikat	
7.1.1.2.0 9.1	Penyediaan Jasa Pemeliharaan, Biaya Pemeliharaan, dan Pajak Kendaraan Perorangan Dinas atau Kendaraan Dinas Jabatan	1. Terlaksananya Penyediaan Jasa Pemeliharaan Biaya Pemeliharaan dan Pajak Kendaraan Perorangan Dinas atau Kendaraan Dinas Jabatan	1. Terlaksananya Penyediaan Jasa Pemeliharaan Biaya Pemeliharaan dan Pajak Kendaraan Perorangan Dinas atau Kendaraan Dinas Jabatan	Masyarakat, Semua ASN	Masyarakat, Semua ASN	Kab. Tapin	Kab. Tapin	1. 12 Bulan	1. 12 Bulan	39.472.400	39.472.400	0	PENDAP ATAN ASLI DAERAH (PAD)	PENDAP ATAN ASLI DAERAH (PAD)	1. 12 Bulan	41.446.020	Kecamatan Lokpaikat	
7.1.1.2.0 9.6	Pemeliharaan Peralatan dan Mesin Lainnya	1. Terlaksananya Pemeliharaan Peralatan dan Mesin Lainnya	1. Terlaksananya Pemeliharaan Peralatan dan Mesin Lainnya	Masyarakat, Semua ASN	Masyarakat, Semua ASN	Kab. Tapin	Kab. Tapin	1. 12 Bulan	1. 12 Bulan	7.450.000	7.450.000	0	PENDAP ATAN ASLI DAERAH (PAD)	PENDAP ATAN ASLI DAERAH (PAD)	1. 12 Bulan	7.822.500	Kecamatan Lokpaikat	
7.1.1.2.0 9.9	Pemeliharaan/Rehabilitasi Gedung Kantor dan Bangunan Lainnya	1. Terlaksananya Pemeliharaan/Rehabilitasi Gedung Kantor dan Bangunan Lainnya	1. Terlaksananya Pemeliharaan/Rehabilitasi Gedung Kantor dan Bangunan Lainnya	Masyarakat, Semua ASN	Masyarakat, Semua ASN	Kab. Tapin	Kab. Tapin	1. 12 Bulan	1. 12 Bulan	271.312.435	451.312.435	180.000.000	PENDAP ATAN ASLI DAERAH (PAD)	PENDAP ATAN ASLI DAERAH (PAD)	1. 12 Bulan	473.878.057	Kecamatan Lokpaikat	



No.	Urusan/Bidang Urusan/Program/Kegiatan/ Sub Kegiatan	Indikator Kinerja Program / Kegiatan / Sub Kegiatan		Rencana Tahun 2022												Perkiraan Maju Tahun 2023		SKPD Penanggung jawab
				Kelompok Sasaran		Lokasi		Target Capaian		Pagu Indikatif		Sumber Dana		Target Capaian	Pagu Indikatif			
				Sebelum	Sesudah	Sebelum	Sesudah	Sebelum	Sesudah	Sebelum	Sesudah	Sebelum	Sesudah					
1	2	3	4	5	6	7	8	9	10	11	12	13 = 12-11	14	15	16	17	18	
7.1.2	Program Penyelenggaraan Pemerintahan Dan Pelayanan Publik	1. Persentase Penyelenggaraan Urusan Pemerintahan Umum	1. Persentase Penyelenggaraan Urusan Pemerintahan Umum					1. 100%	1. 100%	43.200.000	75.728.000	32.528.000				79.514.400		
7.1.2.2.02	Penyelenggaraan Urusan Pemerintahan yang tidak Dilaksanakan oleh Unit Kerja Perangkat Daerah yang Ada di Kecamatan	1. Persentase pengurusan data kependudukan masyarakat yang dilayani 2. Persentase pengurusan data kependudukan masyarakat yang dilayani	1. Persentase pengurusan data kependudukan masyarakat yang dilayani 2. Persentase pengurusan data kependudukan masyarakat yang dilayani	Masyarakat, Semua ASN	Masyarakat, Semua ASN	Kab. Tapin	Kab. Tapin	1. 100%	1. 100%	43.200.000	75.728.000	32.528.000	PENDAP ATAN ASLI DAERAH (PAD)	PENDAP ATAN ASLI DAERAH (PAD)	1. 100%	79.514.400	Kecamatan Lokpaikat	
7.1.2.2.02.1	Perencanaan Kegiatan Pelayanan kepada Masyarakat di Kecamatan	1. Terlaksananya Perencanaan Kegiatan Pelayanan kepada Masyarakat di Kecamatan	1. Terlaksananya Perencanaan Kegiatan Pelayanan kepada Masyarakat di Kecamatan	Masyarakat, Semua ASN	Masyarakat, Semua ASN	Kab. Tapin	Kab. Tapin	1. 12 Bulan	1. 12 Bulan	43.200.000	75.728.000	32.528.000	PENDAP ATAN ASLI DAERAH (PAD)	PENDAP ATAN ASLI DAERAH (PAD)	1. 12 Bulan	79.514.400	Kecamatan Lokpaikat	
7.1.2.2.02.3	Peningkatan Efektifitas Pelaksanaan Pelayanan kepada Masyarakat di Wilayah Kecamatan	1. Terlaksananya Peningkatan Efektifitas Pelaksanaan Pelayanan kepada Masyarakat di Wilayah Kecamatan	1. Terlaksananya Peningkatan Efektifitas Pelaksanaan Pelayanan kepada Masyarakat di Wilayah Kecamatan	Masyarakat, Semua ASN	Masyarakat, Semua ASN	Kab. Tapin	Kab. Tapin	1. 12 Bulan	1. 12 Bulan	0	0	0	PENDAP ATAN ASLI DAERAH (PAD)	PENDAP ATAN ASLI DAERAH (PAD)	1. 12 Bulan	0	Kecamatan Lokpaikat	
7.1.3	Program Pemberdayaan Masyarakat Desa Dan Kelurahan	1. Tingkat Partisipasi Masyarakat Dalam Pemberdayaan Desa 2. Persentase Usulan Masyarakat (RKPDes) yang diakomodir dalam Musrenbang Kecamatan 3. Persentase Sarana dan Prasarana Kelurahan dalam Kondisi Baik 4. Persentase Penduduk di Kelurahan yang mendapatkan Pemberdayaan	1. Tingkat Partisipasi Masyarakat Dalam Pemberdayaan Desa 2. Persentase Usulan Masyarakat (RKPDes) yang diakomodir dalam Musrenbang Kecamatan 3. Persentase Sarana dan Prasarana Kelurahan dalam Kondisi Baik 4. Persentase Penduduk di Kelurahan yang mendapatkan Pemberdayaan					1. 100%	1. 100%	629.863.500	635.486.900	5.623.400				667.261.245		
7.1.3.2.01	Koordinasi Kegiatan Pemberdayaan Desa	1. Persentase rekomendasi IMB yang dikeluarkan sesuai ketentuan 2. Persentase rekomendasi IMB yang dikeluarkan sesuai ketentuan	1. Persentase rekomendasi IMB yang dikeluarkan sesuai ketentuan 2. Persentase rekomendasi IMB yang dikeluarkan sesuai ketentuan	Masyarakat, Semua ASN	Masyarakat, Semua ASN	Kab. Tapin	Kab. Tapin	1. 100%	1. 100%	56.064.500	56.064.500	0	PENDAP ATAN ASLI DAERAH (PAD)	PENDAP ATAN ASLI DAERAH (PAD)	1. 100%	58.867.725	Kecamatan Lokpaikat	
7.1.3.2.01.1	Peningkatan Partisipasi Masyarakat dalam Forum Musyawarah Perencanaan Pembangunan di Desa	1. Terlaksananya Peningkatan Partisipasi Masyarakat dalam Forum Musyawarah Perencanaan Pembangunan di Desa	1. Terlaksananya Peningkatan Partisipasi Masyarakat dalam Forum Musyawarah Perencanaan Pembangunan di Desa	Masyarakat, Semua ASN	Masyarakat, Semua ASN	Kab. Tapin	Kab. Tapin	1. 12 Bulan	1. 12 Bulan	5.835.000	5.835.000	0	PENDAP ATAN ASLI DAERAH (PAD)	PENDAP ATAN ASLI DAERAH (PAD)	1. 12 Bulan	6.126.750	Kecamatan Lokpaikat	
7.1.3.2.01.3	Peningkatan Efektifitas Kegiatan Pemberdayaan Masyarakat di Wilayah Kecamatan	1. Terlaksananya Peningkatan Efektifitas Kegiatan Pemberdayaan Masyarakat di Wilayah Kecamatan	1. Terlaksananya Peningkatan Efektifitas Kegiatan Pemberdayaan Masyarakat di Wilayah Kecamatan	Masyarakat, Semua ASN	Masyarakat, Semua ASN	Kab. Tapin	Kab. Tapin	1. 12 Bulan	1. 12 Bulan	50.229.500	50.229.500	0	PENDAP ATAN ASLI DAERAH (PAD)	PENDAP ATAN ASLI DAERAH (PAD)	1. 12 Bulan	52.740.975	Kecamatan Lokpaikat	
7.1.3.2.02	Kegiatan Pemberdayaan Kelurahan	1. Persentase Masyarakat Kelurahan yang mendapatkan pemberdayaan 2. Persentase Masyarakat Kelurahan yang mendapatkan pemberdayaan	1. Persentase Masyarakat Kelurahan yang mendapatkan pemberdayaan 2. Persentase Masyarakat Kelurahan yang mendapatkan pemberdayaan	Masyarakat, Semua ASN	Masyarakat, Semua ASN	Kab. Tapin	Kab. Tapin	1. 100%	1. 100%	573.799.000	579.422.400	5.623.400	PENDAP ATAN ASLI DAERAH (PAD)	PENDAP ATAN ASLI DAERAH (PAD)	1. 100%	608.393.520	Kecamatan Lokpaikat	
7.1.3.2.02.1	Peningkatan Partisipasi Masyarakat dalam Forum Musyawarah Perencanaan Pembangunan di Kelurahan	1. Terlaksananya Peningkatan Partisipasi Masyarakat dalam Forum Musyawarah Perencanaan Pembangunan di Kelurahan	1. Terlaksananya Peningkatan Partisipasi Masyarakat dalam Forum Musyawarah Perencanaan Pembangunan di Kelurahan	Masyarakat, Semua ASN	Masyarakat, Semua ASN	Kab. Tapin	Kab. Tapin	1. 1 Kegiatan	1. 1 Kegiatan	1.599.000	1.599.000	0	PENDAP ATAN ASLI DAERAH (PAD)	PENDAP ATAN ASLI DAERAH (PAD)	1. 1 Kegiatan	1.678.950	Kecamatan Lokpaikat	
7.1.3.2.02.2	Pembangunan Sarana dan Prasarana Kelurahan	1. Terlaksananya Pembangunan Sarana dan Prasarana Kelurahan	1. Terlaksananya Pembangunan Sarana dan Prasarana Kelurahan	Masyarakat, Semua ASN	Masyarakat, Semua ASN	Kab. Tapin	Kab. Tapin	1. 12 Bulan	1. 12 Bulan	382.400.000	358.023.400	(- 24.376.600)	PENDAP ATAN ASLI DAERAH (PAD)	PENDAP ATAN ASLI DAERAH (PAD)	1. 12 Bulan	375.924.570	Kecamatan Lokpaikat	
7.1.3.2.02.3	Pemberdayaan Masyarakat di Kelurahan	1. Terlaksananya Pemberdayaan Masyarakat di Kelurahan	1. Terlaksananya Pemberdayaan Masyarakat di Kelurahan	Masyarakat, Semua ASN	Masyarakat, Semua ASN	Kab. Tapin	Kab. Tapin	1. 12 Bulan	1. 12 Bulan	189.100.000	219.100.000	30.000.000	PENDAP ATAN ASLI DAERAH (PAD)	PENDAP ATAN ASLI DAERAH (PAD)	1. 12 Bulan	230.055.000	Kecamatan Lokpaikat	
7.1.3.2.02.4	Evaluasi Kelurahan	1. Terlaksananya Evaluasi Kelurahan	1. Terlaksananya Evaluasi Kelurahan	Masyarakat, Semua ASN	Masyarakat, Semua ASN	Kab. Tapin	Kab. Tapin	1. 12 Bulan	1. 12 Bulan	700.000	700.000	0	PENDAP ATAN ASLI DAERAH (PAD)	PENDAP ATAN ASLI DAERAH (PAD)	1. 12 Bulan	735.000	Kecamatan Lokpaikat	



No.	Urusan/Bidang Urusan/Program/Kegiatan/ Sub Kegiatan	Indikator Kinerja Program / Kegiatan / Sub Kegiatan		Rencana Tahun 2022												Perkiraan Maju Tahun 2023		SKPD Penanggung jawab
				Kelompok Sasaran		Lokasi		Target Capaian		Pagu Indikatif		Sumber Dana		Target Capaian	Pagu Indikatif			
				Sebelum	Sesudah	Sebelum	Sesudah	Sebelum	Sesudah	Sebelum	Sesudah	Sebelum	Sesudah					
1	2	3	4	5	6	7	8	9	10	11	12	13 = 12-11	14	15	16	17	18	
													(PAD)	(PAD)				
7.1.5	Program Penyelenggaraan Urusan Pemerintahan Umum	1. Indeks Kepuasan Masyarakat Dalam Pelayanan	1. Indeks Kepuasan Masyarakat Dalam Pelayanan					1. 87 Point	1. 87 Point	22.608.800	22.608.800	0				23.739.240		
7.1.5.2.0.1	Penyelenggaraan Urusan Pemerintahan Umum sesuai Penugasan Kepala Daerah	1. Persentase laporan bidang tranrib	1. Persentase laporan bidang tranrib	Masyarakat, Semua ASN	Masyarakat, Semua ASN	Kab. Tapin	Kab. Tapin	1. 100%	1. 100%	22.608.800	22.608.800	0	PENDAP ATAN ASLI DAERAH (PAD)	PENDAP ATAN ASLI DAERAH (PAD)	1. 100%	23.739.240	Kecamatan Lokpaikat	
7.1.5.2.0.1.1	Pembinaan Wawasan Kebangsaan dan Ketahanan Nasional dalam rangka Memantapkan Pengamalan Pancasila, Pelaksanaan Undang-Undang Dasar Negara Republik Indonesia Tahun 1945, Pelestarian Bhinneka Tunggal Ika Serta Pemertahanan dan Pemeliharaan Keutuhan Negara Kesatuan Republik Indonesia	1. Terlaksananya Pembinaan Wawasan Kebangsaan dan Ketahanan Nasional dalam rangka Memantapkan Pengamalan Pancasila Pelaksanaan Undang-Undang Dasar Negara Republik Indonesia Tahun 1945 Pelestarian Bhinneka Tunggal Ika serta Pemertahanan dan Pemeliharaan Keu	1. Terlaksananya Pembinaan Wawasan Kebangsaan dan Ketahanan Nasional dalam rangka Memantapkan Pengamalan Pancasila Pelaksanaan Undang-Undang Dasar Negara Republik Indonesia Tahun 1945 Pelestarian Bhinneka Tunggal Ika serta Pemertahanan dan Pemeliharaan Keu	Masyarakat, Semua ASN	Masyarakat, Semua ASN	Kab. Tapin	Kab. Tapin	1. 12 Bulan	1. 12 Bulan	22.608.800	22.608.800	0	PENDAP ATAN ASLI DAERAH (PAD)	PENDAP ATAN ASLI DAERAH (PAD)	1. 12 Bulan	23.739.240	Kecamatan Lokpaikat	
7.1.6	Program Pembinaan Dan Pengawasan Pemerintahan Desa	1. Persentase Pembinaan dan Pengawasan Pemerintahan Desa	1. Persentase Pembinaan dan Pengawasan Pemerintahan Desa					1. 100%	1. 100%	48.410.000	44.060.000	(-4.350.000)				46.263.000		
7.1.6.2.0.1	Fasilitasi, Rekomendasi dan Koordinasi Pembinaan dan Pengawasan Pemerintahan Desa	1. Persentase Desa Dengan Pengelolaan Keuangan dan Aset Desa Yang Baik 2. Persentase Desa Dengan Pengelolaan Keuangan dan Aset Desa Yang Baik	1. Persentase Desa Dengan Pengelolaan Keuangan dan Aset Desa Yang Baik 2. Persentase Desa Dengan Pengelolaan Keuangan dan Aset Desa Yang Baik	Masyarakat, Semua ASN	Masyarakat, Semua ASN	Kab. Tapin	Kab. Tapin	1. 100% 2. 100%	1. 100% 2. 100%	48.410.000	44.060.000	(-4.350.000)	PENDAP ATAN ASLI DAERAH (PAD)	PENDAP ATAN ASLI DAERAH (PAD)	1. 100% 2. 100%	46.263.000	Kecamatan Lokpaikat	
7.1.6.2.0.1.1	Fasilitasi Penyusunan Peraturan Desa dan Peraturan Kepala Desa	1. Terlaksananya Fasilitasi Penyusunan Peraturan Desa dan Peraturan Kepala Desa	1. Terlaksananya Fasilitasi Penyusunan Peraturan Desa dan Peraturan Kepala Desa	Masyarakat, Semua ASN	Masyarakat, Semua ASN	Kab. Tapin	Kab. Tapin	1. 12 Bulan	1. 12 Bulan	4.350.000	4.350.000	0	PENDAP ATAN ASLI DAERAH (PAD)	PENDAP ATAN ASLI DAERAH (PAD)	1. 12 Bulan	4.567.500	Kecamatan Lokpaikat	
7.1.6.2.0.1.2	Fasilitasi Administrasi Tata Pemerintahan Desa	1. Terlaksananya Fasilitasi Administrasi Tata Pemerintahan Desa	1. Terlaksananya Fasilitasi Administrasi Tata Pemerintahan Desa	Masyarakat, Semua ASN	Masyarakat, Semua ASN	Kab. Tapin	Kab. Tapin	1. 12 Bulan	1. 12 Bulan	4.150.000	4.150.000	0	PENDAP ATAN ASLI DAERAH (PAD)	PENDAP ATAN ASLI DAERAH (PAD)	1. 12 Bulan	4.357.500	Kecamatan Lokpaikat	
7.1.6.2.0.1.3	Fasilitasi Pengelolaan Keuangan Desa dan Pendayagunaan Aset Desa	1. Terlaksananya Fasilitasi Pengelolaan Keuangan Desa dan Pendayagunaan Aset Desa	1. Terlaksananya Fasilitasi Pengelolaan Keuangan Desa dan Pendayagunaan Aset Desa	Masyarakat, Semua ASN	Masyarakat, Semua ASN	Kab. Tapin	Kab. Tapin	1. 12 Bulan	1. 12 Bulan	4.350.000	4.350.000	0	PENDAP ATAN ASLI DAERAH (PAD)	PENDAP ATAN ASLI DAERAH (PAD)	1. 12 Bulan	4.567.500	Kecamatan Lokpaikat	
7.1.6.2.0.1.4	Fasilitasi Penerapan dan Penegakan Peraturan Perundang-Undangan	1. Terlaksananya Fasilitasi Penerapan dan Penegakan Peraturan Perundang-Undangan	1. Terlaksananya Fasilitasi Penerapan dan Penegakan Peraturan Perundang-Undangan	Masyarakat, Semua ASN	Masyarakat, Semua ASN	Kab. Tapin	Kab. Tapin	1. 12 Bulan	1. 12 Bulan	4.350.000	0	(-4.350.000)	PENDAP ATAN ASLI DAERAH (PAD)	PENDAP ATAN ASLI DAERAH (PAD)	1. 12 Bulan	0	Kecamatan Lokpaikat	
7.1.6.2.0.1.5	Fasilitasi Pelaksanaan Tugas Kepala Desa dan Perangkat Desa	1. Terlaksananya Fasilitasi Pelaksanaan Tugas Kepala Desa dan Perangkat Desa	1. Terlaksananya Fasilitasi Pelaksanaan Tugas Kepala Desa dan Perangkat Desa	Masyarakat, Semua ASN	Masyarakat, Semua ASN	Kab. Tapin	Kab. Tapin	1. 12 Bulan	1. 12 Bulan	4.275.000	4.275.000	0	PENDAP ATAN ASLI DAERAH (PAD)	PENDAP ATAN ASLI DAERAH (PAD)	1. 12 Bulan	4.488.750	Kecamatan Lokpaikat	
7.1.6.2.0.1.6	Fasilitasi Pelaksanaan Pemilihan Kepala Desa	1. Terlaksananya Fasilitasi Pelaksanaan Pemilihan Kepala Desa	1. Terlaksananya Fasilitasi Pelaksanaan Pemilihan Kepala Desa	Masyarakat, Semua ASN	Masyarakat, Semua ASN	Kab. Tapin	Kab. Tapin	1. 12 Bulan	1. 12 Bulan	1.900.000	1.900.000	0	PENDAP ATAN ASLI DAERAH (PAD)	PENDAP ATAN ASLI DAERAH (PAD)	1. 12 Bulan	1.995.000	Kecamatan Lokpaikat	
7.1.6.2.0.1.7	Fasilitasi Pelaksanaan Tugas dan Fungsi Badan Permusyawaratan Desa	1. Terlaksananya Fasilitasi Pelaksanaan Tugas dan Fungsi Badan Permusyawaratan Desa	1. Terlaksananya Fasilitasi Pelaksanaan Tugas dan Fungsi Badan Permusyawaratan Desa	Masyarakat, Semua ASN	Masyarakat, Semua ASN	Kab. Tapin	Kab. Tapin	1. 12 Bulan	1. 12 Bulan	4.850.000	4.850.000	0	PENDAP ATAN ASLI DAERAH (PAD)	PENDAP ATAN ASLI DAERAH (PAD)	1. 12 Bulan	5.092.500	Kecamatan Lokpaikat	
7.1.6.2.0.1.11	Fasilitasi Penyelenggaraan Ketenteraman dan Ketertiban Umum	1. Terlaksananya Fasilitasi Penyelenggaraan Ketenteraman dan Ketertiban Umum	1. Terlaksananya Fasilitasi Penyelenggaraan Ketenteraman dan Ketertiban Umum	Masyarakat, Semua ASN	Masyarakat, Semua ASN	Kab. Tapin	Kab. Tapin	1. 1 kali	1. 1 kali	4.200.000	4.200.000	0	PENDAP ATAN ASLI DAERAH (PAD)	PENDAP ATAN ASLI DAERAH (PAD)	1. 1 kali	4.410.000	Kecamatan Lokpaikat	



No.	Urusan/Bidang Urusan/Program/Kegiatan/ Sub Kegiatan	Indikator Kinerja Program / Kegiatan / Sub Kegiatan		Rencana Tahun 2022												Perkiraan Maju Tahun 2023		SKPD Penanggung jawab
				Kelompok Sasaran		Lokasi		Target Capaian		Pagu Indikatif		Sumber Dana		Target Capaian	Pagu Indikatif			
				Sebelum	Sesudah	Sebelum	Sesudah	Sebelum	Sesudah	Sebelum	Sesudah	Sebelum	Sesudah					
1	2	3	4	5	6	7	8	9	10	11	12	13 = 12-11	14	15	16	17	18	
7.1.6.2.0 1.17	Koordinasi Pendampingan Desa di Wilayahnya	1. Terlaksananya Koordinasi Pendampingan Desa di Wilayahnya	1. Terlaksananya Koordinasi Pendampingan Desa di Wilayahnya	Masyarakat, Semua ASN	Masyarakat, Semua ASN	Kab. Tapin	Kab. Tapin	1. 12 Bulan	1. 12 Bulan	15.985.000	15.985.000	0	PENDAP ATAN ASLI DAERAH (PAD)	PENDAP ATAN ASLI DAERAH (PAD)	1. 12 Bulan	16.784.250	Kecamatan Lokpaikat	
	Badan Kesatuan Bangsa dan Politik									5.579.666.378	5.629.666.378	50.000.000				5.911.149.697		
8	UNSUR PEMERINTAHAN UMUM																	
8.1	Kesatuan Bangsa dan Politik																	
8.1.1	Program Penunjang Urusan Pemerintahan Daerah Kabupaten/Kota	1. Persentase Laporan Kinerja yang disusun dan dilaporkan tepat waktu	1. Persentase Laporan Kinerja yang disusun dan dilaporkan tepat waktu					1. 100%	1. 100%	3.650.525.278	3.775.025.478	124.500.200				3.963.776.752		
8.1.1.2.0 1	Perencanaan, Penganggaran, dan Evaluasi Kinerja Perangkat Daerah	1. Persentase Dokumen Perencanaan dan Pelaporan Sesuai Standar	1. Persentase Dokumen Perencanaan dan Pelaporan Sesuai Standar	Masyarakat, Semua ASN	Masyarakat, Semua ASN	Kab. Tapin	Kab. Tapin	1. 100%	1. 100%	6.925.000	6.925.000	0	PENDAP ATAN ASLI DAERAH (PAD)	PENDAP ATAN ASLI DAERAH (PAD)	1. 100%	7.271.250	Badan Kesatuan Bangsa dan Politik	
8.1.1.2.0 1.6	Koordinasi dan Penyusunan Laporan Capaian Kinerja dan Ikhtisar Realisasi Kinerja SKPD	1. Jumlah Laporan Capaian Kinerja dan Ikhtisar Realisasi Kinerja SKPD dan Laporan Hasil Koordinasi Penyusunan Laporan Capaian Kinerja dan Ikhtisar Realisasi Kinerja SKPD	1. Jumlah Laporan Capaian Kinerja dan Ikhtisar Realisasi Kinerja SKPD dan Laporan Hasil Koordinasi Penyusunan Laporan Capaian Kinerja dan Ikhtisar Realisasi Kinerja SKPD	Masyarakat, Semua ASN	Masyarakat, Semua ASN	Kab. Tapin	Kab. Tapin	1. 1 Laporan	1. 1 Laporan	6.925.000	6.925.000	0	PENDAP ATAN ASLI DAERAH (PAD)	PENDAP ATAN ASLI DAERAH (PAD)	1. 1 Laporan	7.271.250	Badan Kesatuan Bangsa dan Politik	
8.1.1.2.0 2	Administrasi Keuangan Perangkat Daerah	1. Persentase Dokumen Laporan Keuangan yang Akuntabel	1. Persentase Dokumen Laporan Keuangan yang Akuntabel	Masyarakat, Semua ASN	Masyarakat, Semua ASN	Kab. Tapin	Kab. Tapin	1. 100%	1. 100%	2.624.884.078	2.624.884.078	0	PENDAP ATAN ASLI DAERAH (PAD)	PENDAP ATAN ASLI DAERAH (PAD)	1. 100%	2.756.128.282	Badan Kesatuan Bangsa dan Politik	
8.1.1.2.0 2.1	Penyediaan Gaji dan Tunjangan ASN	1. Jumlah Orang yang Menerima Gaji dan Tunjangan ASN	1. Jumlah Orang yang Menerima Gaji dan Tunjangan ASN	Masyarakat, Semua ASN	Masyarakat, Semua ASN	Kab. Tapin	Kab. Tapin	1. 1 Orang/bulan	1. 1 Orang/bulan	2.620.324.078	2.620.324.078	0	PENDAP ATAN ASLI DAERAH (PAD)	PENDAP ATAN ASLI DAERAH (PAD)	1. 1 Orang/bulan	2.751.340.282	Badan Kesatuan Bangsa dan Politik	
8.1.1.2.0 2.5	Koordinasi dan Penyusunan Laporan Keuangan Akhir Tahun SKPD	1. Jumlah Laporan Keuangan Akhir Tahun SKPD dan Laporan Hasil Koordinasi Penyusunan Laporan Keuangan Akhir Tahun SKPD	1. Jumlah Laporan Keuangan Akhir Tahun SKPD dan Laporan Hasil Koordinasi Penyusunan Laporan Keuangan Akhir Tahun SKPD	Masyarakat, Semua ASN	Masyarakat, Semua ASN	Kab. Tapin	Kab. Tapin	1. 1 Laporan	1. 1 Laporan	3.060.000	3.060.000	0	PENDAP ATAN ASLI DAERAH (PAD)	PENDAP ATAN ASLI DAERAH (PAD)	1. 1 Laporan	3.213.000	Badan Kesatuan Bangsa dan Politik	
8.1.1.2.0 2.7	Koordinasi dan Penyusunan Laporan Keuangan Bulanan/Triwulanan/Semesteran SKPD	1. Jumlah Laporan Keuangan Bulanan/ Triwulanan/ Semesteran SKPD dan Laporan Koordinasi Penyusunan Laporan Keuangan Bulanan/Triwulanan/Semesteran SKPD	1. Jumlah Laporan Keuangan Bulanan/ Triwulanan/ Semesteran SKPD dan Laporan Koordinasi Penyusunan Laporan Keuangan Bulanan/Triwulanan/Semesteran SKPD	Masyarakat, Semua ASN	Masyarakat, Semua ASN	Kab. Tapin	Kab. Tapin	1. 1 Laporan	1. 1 Laporan	1.500.000	1.500.000	0	PENDAP ATAN ASLI DAERAH (PAD)	PENDAP ATAN ASLI DAERAH (PAD)	1. 1 Laporan	1.575.000	Badan Kesatuan Bangsa dan Politik	
8.1.1.2.0 6	Administrasi Umum Perangkat Daerah	1. Persentase Pemenuhan Administrasi Perkantoran	1. Persentase Pemenuhan Administrasi Perkantoran	Masyarakat, Semua ASN	Masyarakat, Semua ASN	Kab. Tapin	Kab. Tapin	1. 100%	1. 100%	620.881.400	699.561.500	78.680.100	PENDAP ATAN ASLI DAERAH (PAD)	PENDAP ATAN ASLI DAERAH (PAD)	1. 100%	734.539.575	Badan Kesatuan Bangsa dan Politik	
8.1.1.2.0 6.1	Penyediaan Komponen Instalasi Listrik/Penerangan Bangunan Kantor	1. Jumlah Paket Komponen Instalasi Listrik/Penerangan Bangunan Kantor yang Disediakan	1. Jumlah Paket Komponen Instalasi Listrik/Penerangan Bangunan Kantor yang Disediakan	Masyarakat, Semua ASN	Masyarakat, Semua ASN	Kab. Tapin	Kab. Tapin	1. 1 Paket	1. 1 Paket	7.791.200	7.791.200	0	PENDAP ATAN ASLI DAERAH (PAD)	PENDAP ATAN ASLI DAERAH (PAD)	1. 1 Paket	8.180.760	Badan Kesatuan Bangsa dan Politik	
8.1.1.2.0 6.2	Penyediaan Peralatan dan Perlengkapan Kantor	1. Jumlah Paket Peralatan dan Perlengkapan Kantor yang Disediakan	1. Jumlah Paket Peralatan dan Perlengkapan Kantor yang Disediakan	Masyarakat, Semua ASN	Masyarakat, Semua ASN	Kab. Tapin	Kab. Tapin	1. 1 Paket	1. 1 Paket	55.901.700	58.916.900	3.015.200	PENDAP ATAN ASLI DAERAH (PAD)	PENDAP ATAN ASLI DAERAH (PAD)	1. 1 Paket	61.862.745	Badan Kesatuan Bangsa dan Politik	
8.1.1.2.0 6.4	Penyediaan Bahan Logistik Kantor	1. Jumlah Paket Bahan Logistik Kantor yang Disediakan	1. Jumlah Paket Bahan Logistik Kantor yang Disediakan	Masyarakat, Semua ASN	Masyarakat, Semua ASN	Kab. Tapin	Kab. Tapin	1. 1 Paket	1. 1 Paket	49.191.700	49.191.700	0	PENDAP ATAN ASLI DAERAH (PAD)	PENDAP ATAN ASLI DAERAH (PAD)	1. 1 Paket	51.651.285	Badan Kesatuan Bangsa dan Politik	
8.1.1.2.0 6.5	Penyediaan Barang Cetak dan Penggandaan	1. Jumlah Paket Barang Cetak dan Penggandaan yang Disediakan	1. Jumlah Paket Barang Cetak dan Penggandaan yang Disediakan	Masyarakat, Semua ASN	Masyarakat, Semua ASN	Kab. Tapin	Kab. Tapin	1. 1 Paket	1. 1 Paket	12.663.300	12.663.300	0	PENDAP ATAN ASLI DAERAH (PAD)	PENDAP ATAN ASLI DAERAH (PAD)	1. 1 Paket	13.296.465	Badan Kesatuan Bangsa dan Politik	
8.1.1.2.0 6.7	Penyediaan Bahan/Material	1. Jumlah Paket Bahan/Material yang Disediakan	1. Jumlah Paket Bahan/Material yang Disediakan	Masyarakat, Semua ASN	Masyarakat, Semua ASN	Kab. Tapin	Kab. Tapin	1. 1 Paket	1. 1 Paket	13.938.500	11.060.000	(-2.878.500)	PENDAP ATAN ASLI	PENDAP ATAN ASLI	1. 1 Paket	11.613.000	Badan Kesatuan Bangsa	



No.	Urusan/Bidang Urusan/Program/Kegiatan/ Sub Kegiatan	Indikator Kinerja Program / Kegiatan / Sub Kegiatan		Rencana Tahun 2022											Perkiraan Maju Tahun 2023		SKPD Penanggung jawab
				Kelompok Sasaran		Lokasi		Target Capaian		Pagu Indikatif		Sumber Dana			Target Capaian	Pagu Indikatif	
				Sebelum	Sesudah	Sebelum	Sesudah	Sebelum	Sesudah	Sebelum	Sesudah	Jumlah Perubahan (+/-)	Sebelum	Sesudah			
5	6	7	8	9	10	11	12	13 = 12-11	14	15	16	17	18				
1	2	3	4	5	6	7	8	9	10	11	12	13 = 12-11	14	15	16	17	18
				ASN	ASN								DAERAH (PAD)	DAERAH (PAD)			dan Politik
8.1.1.2.0 6.8	Fasilitasi Kunjungan Tamu	1. Jumlah Laporan Fasilitasi Kunjungan Tamu	1. Jumlah Laporan Fasilitasi Kunjungan Tamu	Masyarakat, Semua ASN	Masyarakat, Semua ASN	Kab. Tapin	Kab. Tapin	1. 1 Laporan	1. 1 Laporan	6.450.000	6.450.000	0	PENDAP ATAN ASLI DAERAH (PAD)	PENDAP ATAN ASLI DAERAH (PAD)	1. 1 Laporan	6.772.500	Badan Kesatuan Bangsa dan Politik
8.1.1.2.0 6.9	Penyelenggaraan Rapat Koordinasi dan Konsultasi SKPD	1. Jumlah Laporan Penyelenggaraan Rapat Koordinasi dan Konsultasi SKPD	1. Jumlah Laporan Penyelenggaraan Rapat Koordinasi dan Konsultasi SKPD	Masyarakat, Semua ASN	Masyarakat, Semua ASN	Kab. Tapin	Kab. Tapin	1. 1 Laporan	1. 1 Laporan	474.945.000	553.488.400	78.543.400	PENDAP ATAN ASLI DAERAH (PAD)	PENDAP ATAN ASLI DAERAH (PAD)	1. 1 Laporan	581.162.820	Badan Kesatuan Bangsa dan Politik
8.1.1.2.0 7	Pengadaan Barang Milik Daerah Penunjang Urusan Pemerintah Daerah	1. Persentase Pengadaan Barang Milik Daerah Dalam Kondisi Baik	1. Persentase Pengadaan Barang Milik Daerah Dalam Kondisi Baik	Masyarakat, Semua ASN	Masyarakat, Semua ASN	Kab. Tapin	Kab. Tapin	1. 100%	1. 100%	112.773.200	147.596.000	34.822.800	PENDAP ATAN ASLI DAERAH (PAD)	PENDAP ATAN ASLI DAERAH (PAD)	1. 100%	154.975.800	Badan Kesatuan Bangsa dan Politik
8.1.1.2.0 7.6	Pengadaan Peralatan dan Mesin Lainnya	1. Jumlah Unit Peralatan dan Mesin Lainnya yang Disediakan	1. Jumlah Unit Peralatan dan Mesin Lainnya yang Disediakan	Masyarakat, Semua ASN	Masyarakat, Semua ASN	Kab. Tapin	Kab. Tapin	1. 1 Unit	1. 1 Unit	112.773.200	147.596.000	34.822.800	PENDAP ATAN ASLI DAERAH (PAD)	PENDAP ATAN ASLI DAERAH (PAD)	1. 1 Unit	154.975.800	Badan Kesatuan Bangsa dan Politik
8.1.1.2.0 8	Penyediaan Jasa Penunjang Urusan Pemerintahan Daerah	1. Persentase Tersedianya Jasa Penunjang Urusan Pemerintahan Daerah	1. Persentase Tersedianya Jasa Penunjang Urusan Pemerintahan Daerah	Masyarakat, Semua ASN	Masyarakat, Semua ASN	Kab. Tapin	Kab. Tapin	1. 100%	1. 100%	213.906.500	219.357.300	5.450.800	PENDAP ATAN ASLI DAERAH (PAD)	PENDAP ATAN ASLI DAERAH (PAD)	1. 100%	230.325.165	Badan Kesatuan Bangsa dan Politik
8.1.1.2.0 8.1	Penyediaan Jasa Surat Menyurat	1. Jumlah Laporan Penyediaan Jasa Surat Menyurat	1. Jumlah Laporan Penyediaan Jasa Surat Menyurat	Masyarakat, Semua ASN	Masyarakat, Semua ASN	Kab. Tapin	Kab. Tapin	1. 1 Laporan	1. 1 Laporan	2.320.000	2.320.000	0	PENDAP ATAN ASLI DAERAH (PAD)	PENDAP ATAN ASLI DAERAH (PAD)	1. 1 Laporan	2.436.000	Badan Kesatuan Bangsa dan Politik
8.1.1.2.0 8.2	Penyediaan Jasa Komunikasi, Sumber Daya Air dan Listrik	1. Jumlah Laporan Penyediaan Jasa Komunikasi, Sumber Daya Air dan Listrik yang Disediakan	1. Jumlah Laporan Penyediaan Jasa Komunikasi, Sumber Daya Air dan Listrik yang Disediakan	Masyarakat, Semua ASN	Masyarakat, Semua ASN	Kab. Tapin	Kab. Tapin	1. 1 Laporan	1. 1 Laporan	36.983.500	41.948.800	4.965.300	PENDAP ATAN ASLI DAERAH (PAD)	PENDAP ATAN ASLI DAERAH (PAD)	1. 1 Laporan	44.046.240	Badan Kesatuan Bangsa dan Politik
8.1.1.2.0 8.4	Penyediaan Jasa Pelayanan Umum Kantor	1. Jumlah Laporan Penyediaan Jasa Pelayanan Umum Kantor yang Disediakan	1. Jumlah Laporan Penyediaan Jasa Pelayanan Umum Kantor yang Disediakan	Masyarakat, Semua ASN	Masyarakat, Semua ASN	Kab. Tapin	Kab. Tapin	1. 1 Laporan	1. 1 Laporan	174.603.000	175.088.500	485.500	PENDAP ATAN ASLI DAERAH (PAD)	PENDAP ATAN ASLI DAERAH (PAD)	1. 1 Laporan	183.842.925	Badan Kesatuan Bangsa dan Politik
8.1.1.2.0 9	Pemeliharaan Barang Milik Daerah Penunjang Urusan Pemerintahan Daerah	1. Persentase Aset Terpeliharanya Barang Milik Daerah	1. Persentase Aset Terpeliharanya Barang Milik Daerah	Masyarakat, Semua ASN	Masyarakat, Semua ASN	Kab. Tapin	Kab. Tapin	1. 100%	1. 100%	71.155.100	76.701.600	5.546.500	PENDAP ATAN ASLI DAERAH (PAD)	PENDAP ATAN ASLI DAERAH (PAD)	1. 100%	80.536.680	Badan Kesatuan Bangsa dan Politik
8.1.1.2.0 9.1	Penyediaan Jasa Pemeliharaan, Biaya Pemeliharaan, dan Pajak Kendaraan Perorangan Dinas atau Kendaraan Dinas Jabatan	1. Jumlah Kendaraan Perorangan Dinas atau Kendaraan Dinas Jabatan yang Dipelihara dan dibayarkan Pajaknya	1. Jumlah Kendaraan Perorangan Dinas atau Kendaraan Dinas Jabatan yang Dipelihara dan dibayarkan Pajaknya	Masyarakat, Semua ASN	Masyarakat, Semua ASN	Kab. Tapin	Kab. Tapin	1. 1 Unit	1. 1 Unit	40.981.200	40.981.200	0	PENDAP ATAN ASLI DAERAH (PAD)	PENDAP ATAN ASLI DAERAH (PAD)	1. 1 Unit	43.030.260	Badan Kesatuan Bangsa dan Politik
8.1.1.2.0 9.6	Pemeliharaan Peralatan dan Mesin Lainnya	1. Jumlah Peralatan dan Mesin Lainnya yang Dipelihara	1. Jumlah Peralatan dan Mesin Lainnya yang Dipelihara	Masyarakat, Semua ASN	Masyarakat, Semua ASN	Kab. Tapin	Kab. Tapin	1. 1 Unit	1. 1 Unit	11.020.000	23.310.000	12.290.000	PENDAP ATAN ASLI DAERAH (PAD)	PENDAP ATAN ASLI DAERAH (PAD)	1. 1 Unit	24.475.500	Badan Kesatuan Bangsa dan Politik
8.1.1.2.0 9.9	Pemeliharaan/Rehabilitasi Gedung Kantor dan Bangunan Lainnya	1. Jumlah Gedung Kantor dan Bangunan Lainnya yang Dipelihara/Direhabilitasi	1. Jumlah Gedung Kantor dan Bangunan Lainnya yang Dipelihara/Direhabilitasi	Masyarakat, Semua ASN	Masyarakat, Semua ASN	Kab. Tapin	Kab. Tapin	1. 1 Unit	1. 1 Unit	5.243.500	0	(- 5.243.500)	PENDAP ATAN ASLI DAERAH (PAD)	PENDAP ATAN ASLI DAERAH (PAD)	1. 1 Unit	0	Badan Kesatuan Bangsa dan Politik
8.1.1.2.0 9.10	Pemeliharaan/Rehabilitasi Sarana dan Prasarana Gedung Kantor atau Gedung Kantor atau Bangunan Lainnya yang Dipelihara/Direhabilitasi	1. Jumlah Sarana dan Prasarana Gedung Kantor atau Bangunan Lainnya yang Dipelihara/Direhabilitasi	1. Jumlah Sarana dan Prasarana Gedung Kantor atau Bangunan Lainnya yang Dipelihara/Direhabilitasi	Masyarakat, Semua ASN	Masyarakat, Semua ASN	Kab. Tapin	Kab. Tapin	1. 1 Unit	1. 1 Unit	13.910.400	12.410.400	(- 1.500.000)	PENDAP ATAN ASLI DAERAH (PAD)	PENDAP ATAN ASLI DAERAH (PAD)	1. 1 Unit	13.030.920	Badan Kesatuan Bangsa dan Politik
8.1.2	Program Penguatan Ideologi Pancasila Dan Karakter Kebangsaan	1. Persentase kehadiran masyarakat yang diundang dalam mengikuti Sosialisasi Wawasan Kebangsaan	1. Persentase kehadiran masyarakat yang diundang dalam mengikuti Sosialisasi Wawasan Kebangsaan					1. 80 Persen	1. 80 Persen	200.778.700	181.478.700	(- 19.300.000)				190.552.635	



No.	Urusan/Bidang Urusan/Program/Kegiatan/ Sub Kegiatan	Indikator Kinerja Program / Kegiatan / Sub Kegiatan		Rencana Tahun 2022												Perkiraan Maju Tahun 2023		SKPD Penanggung jawab
				Kelompok Sasaran		Lokasi		Target Capaian		Pagu Indikatif		Sumber Dana		Target Capaian	Pagu Indikatif			
		Sebelum	Sesudah	Sebelum	Sesudah	Sebelum	Sesudah	Sebelum	Sesudah	Sebelum	Sesudah	Sebelum	Sesudah					
1	2	3	4	5	6	7	8	9	10	11	12	13 = 12-11	14	15	16	17	18	
8.1.2.2.0 1	Perumusan Kebijakan Teknis dan Pemantapan Pelaksanaan Bidang Ideologi Pancasila dan Karakter Kebangsaan	1. Persentase terlaksananya Perumusan Kebijakan Teknis dan Pemantapan Pelaksanaan Bidang Ideologi Pancasila dan Karakter Kebangsaan	1. Persentase terlaksananya Perumusan Kebijakan Teknis dan Pemantapan Pelaksanaan Bidang Ideologi Pancasila dan Karakter Kebangsaan	Masyarakat, Semua ASN	Masyarakat, Semua ASN	Kab. Tapin	Kab. Tapin	1. 80 Persen	1. 80 Persen	200.778.700	181.478.700	(- 19.300.000)	PENDAP ATAN ASLI DAERAH (PAD)	PENDAP ATAN ASLI DAERAH (PAD)	1. 80 Persen	190.552.635	Badan Kesatuan Bangsa dan Politik	
8.1.2.2.0 1.3	Pelaksanaan Kebijakan di Bidang Ideologi Wawasan Kebangsaan, Bela Negara, Karakter Bangsa, Pembauran Kebangsaan, Bineka Tunggal Ika dan Sejarah Kebangsaan	1. Jumlah Orang yang Mengikuti Pelaksanaan Kebijakan di Bidang Ideologi Wawasan Kebangsaan, Bela Negara, Karakter Bangsa, Pembauran Kebangsaan, Bineka Tunggal Ika dan Sejarah Kebangsaan	1. Jumlah Orang yang Mengikuti Pelaksanaan Kebijakan di Bidang Ideologi Wawasan Kebangsaan, Bela Negara, Karakter Bangsa, Pembauran Kebangsaan, Bineka Tunggal Ika dan Sejarah Kebangsaan	Masyarakat, Semua ASN	Masyarakat, Semua ASN	Kab. Tapin	Kab. Tapin	1. 1 Orang	1. 1 Orang	159.688.700	147.788.700	(- 11.900.000)	PENDAP ATAN ASLI DAERAH (PAD)	PENDAP ATAN ASLI DAERAH (PAD)	1. 1 Orang	155.178.135	Badan Kesatuan Bangsa dan Politik	
8.1.2.2.0 1.4	Pelaksanaan Koordinasi di Bidang Ideologi Wawasan Kebangsaan, Bela Negara, Karakter	1. Jumlah Orang yang Mengikuti Koordinasi di Bidang Ideologi Wawasan Kebangsaan, Bela Negara, Karakter Bangsa, Pembauran Kebangsaan, Bineka Tunggal Ika dan Sejarah Kebangsaan	1. Jumlah Orang yang Mengikuti Koordinasi di Bidang Ideologi Wawasan Kebangsaan, Bela Negara, Karakter Bangsa, Pembauran Kebangsaan, Bineka Tunggal Ika dan Sejarah Kebangsaan	Masyarakat, Semua ASN	Masyarakat, Semua ASN	Kab. Tapin	Kab. Tapin	1. 1 Orang	1. 1 Orang	41.090.000	33.690.000	(- 7.400.000)	PENDAP ATAN ASLI DAERAH (PAD)	PENDAP ATAN ASLI DAERAH (PAD)	1. 1 Orang	35.374.500	Badan Kesatuan Bangsa dan Politik	
8.1.3	Program Peningkatan Peran Partai Politik Dan Lembaga Pendidikan Melalui Pendidikan Politik Dan Pengembangan Etika Serta Budaya Politik	1. Persentase Parpol penerima Bantuan Keuangan yang menyelesaikan administrasi sesuai ketentuan dan perundang-undangan yang berlaku	1. Persentase Parpol penerima Bantuan Keuangan yang menyelesaikan administrasi sesuai ketentuan dan perundang-undangan yang berlaku					1. 100 Persen	1. 100 Persen	1.241.286.500	1.222.536.500	(- 18.750.000)				1.283.663.325		
8.1.3.2.0 1	Perumusan Kebijakan Teknis dan Pemantapan Pelaksanaan Bidang Pendidikan Politik, Etika Budaya Politik, Peningkatan Demokrasi, Fasilitasi Kelembagaan Pemerintahan, Perwakilan dan Partai Politik, Pemilihan Umum/Pemilihan Umum Kepala Daerah, serta Pemantauan	1. Persentase Terlaksananya Perumusan Kebijakan Teknis dan Pemantapan Pelaksanaan Bidang Pendidikan Politik, Etika Budaya Politik, Peningkatan Demokrasi, Fasilitasi Kelembagaan Pemerintahan, Perwakilan dan Partai Politik, Pemilihan Umum/Pemilihan Umum Kepala Daerah, serta Pemantauan	1. Persentase Terlaksananya Perumusan Kebijakan Teknis dan Pemantapan Pelaksanaan Bidang Pendidikan Politik, Etika Budaya Politik, Peningkatan Demokrasi, Fasilitasi Kelembagaan Pemerintahan, Perwakilan dan Partai Politik, Pemilihan Umum/Pemilihan Umum Kepala Daerah, serta Pemantauan	Masyarakat, Semua ASN	Masyarakat, Semua ASN	Kab. Tapin	Kab. Tapin	1. 80 Persen	1. 80 Persen	1.241.286.500	1.222.536.500	(- 18.750.000)	PENDAP ATAN ASLI DAERAH (PAD)	PENDAP ATAN ASLI DAERAH (PAD)	1. 80 Persen	1.283.663.325	Badan Kesatuan Bangsa dan Politik	
8.1.3.2.0 1.2	Penyusunan Bahan Perumusan Kebijakan di Bidang Pendidikan Politik, Etika Budaya Politik, Peningkatan Demokrasi, Fasilitasi Kelembagaan Pemerintahan, Perwakilan dan Partai Politik, Pemilihan Umum/Pemilihan Umum Kepala Daerah, serta Pemantauan Situasi Politik Di Daerah	1. Jumlah Kebijakan di Bidang Pendidikan Politik, Etika Budaya Politik, Peningkatan Demokrasi, Fasilitasi Kelembagaan Pemerintahan, Perwakilan dan Partai Politik, Pemilihan Umum/Pemilihan Umum Kepala Daerah, serta Pemantauan Situasi Politik di Daerah yang Disusun	1. Jumlah Kebijakan di Bidang Pendidikan Politik, Etika Budaya Politik, Peningkatan Demokrasi, Fasilitasi Kelembagaan Pemerintahan, Perwakilan dan Partai Politik, Pemilihan Umum/Pemilihan Umum Kepala Daerah, serta Pemantauan Situasi Politik di Daerah yang Disusun	Masyarakat, Semua ASN	Masyarakat, Semua ASN	Kab. Tapin	Kab. Tapin	1. 1 Dokumen	1. 1 Dokumen	1.092.770.000	1.092.770.000	0	PENDAP ATAN ASLI DAERAH (PAD)	PENDAP ATAN ASLI DAERAH (PAD)	1. 1 Dokumen	1.147.408.500	Badan Kesatuan Bangsa dan Politik	
8.1.3.2.0 1.3	Pelaksanaan Kebijakan Di Bidang Pendidikan Politik, Etika Budaya Politik, Peningkatan Demokrasi, Fasilitasi Kelembagaan Pemerintahan, Perwakilan dan Partai Politik, Pemilihan Umum/Pemilihan Umum Kepala Daerah, Serta Pemantauan Situasi Politik Di Daerah	1. Jumlah Orang yang Mengikuti Pelaksanaan Kebijakan di Bidang Pendidikan Politik, Etika Budaya Politik, Peningkatan Demokrasi, Fasilitasi Kelembagaan Pemerintahan, Perwakilan dan Partai Politik, Pemilihan Umum/Pemilihan Umum Kepala Daerah, serta Pemantauan Situasi Politik di Daerah	1. Jumlah Orang yang Mengikuti Pelaksanaan Kebijakan di Bidang Pendidikan Politik, Etika Budaya Politik, Peningkatan Demokrasi, Fasilitasi Kelembagaan Pemerintahan, Perwakilan dan Partai Politik, Pemilihan Umum/Pemilihan Umum Kepala Daerah, serta Pemantauan Situasi Politik di Daerah	Masyarakat, Semua ASN	Masyarakat, Semua ASN	Kab. Tapin	Kab. Tapin	1. 1 Orang	1. 1 Orang	79.911.800	61.161.800	(- 18.750.000)	PENDAP ATAN ASLI DAERAH (PAD)	PENDAP ATAN ASLI DAERAH (PAD)	1. 1 Orang	64.219.890	Badan Kesatuan Bangsa dan Politik	
8.1.3.2.0 1.4	Pelaksanaan Koordinasi Di Bidang Pendidikan Politik, Etika Budaya Politik, Peningkatan Demokrasi, Fasilitasi Kelembagaan Pemerintahan, Perwakilan dan Partai Politik, Pemilihan Umum/Pemilihan Umum Kepala Daerah, Serta Pemantauan Situasi Politik di Daerah	1. Jumlah Orang yang Mengikuti Koordinasi di Bidang Pendidikan Politik, Etika Budaya Politik, Peningkatan Demokrasi, Fasilitasi Kelembagaan Pemerintahan, Perwakilan dan Partai Politik, Pemilihan Umum/Pemilihan Umum Kepala Daerah, serta Pemantauan Situasi Politik di Daerah	1. Jumlah Orang yang Mengikuti Koordinasi di Bidang Pendidikan Politik, Etika Budaya Politik, Peningkatan Demokrasi, Fasilitasi Kelembagaan Pemerintahan, Perwakilan dan Partai Politik, Pemilihan Umum/Pemilihan Umum Kepala Daerah, serta Pemantauan Situasi Politik di Daerah	Masyarakat, Semua ASN	Masyarakat, Semua ASN	Kab. Tapin	Kab. Tapin	1. 1 Orang	1. 1 Orang	47.999.900	47.999.900	0	PENDAP ATAN ASLI DAERAH (PAD)	PENDAP ATAN ASLI DAERAH (PAD)	1. 1 Orang	50.399.895	Badan Kesatuan Bangsa dan Politik	



No.	Urusan/Bidang Urusan/Program/Kegiatan/ Sub Kegiatan	Indikator Kinerja Program / Kegiatan / Sub Kegiatan		Rencana Tahun 2022												Perkiraan Maju Tahun 2023		SKPD Penanggung jawab
				Kelompok Sasaran		Lokasi		Target Capaian		Pagu Indikatif		Sumber Dana		Target Capaian	Pagu Indikatif			
				Sebelum	Sesudah	Sebelum	Sesudah	Sebelum	Sesudah	Sebelum	Sesudah	Sebelum	Sesudah					
1	2	3	4	5	6	7	8	9	10	11	12	13 = 12-11	14	15	16	17	18	
	Pemantauan Situasi Politik di Daerah																	
8.1.3.2.0 1.5	Pelaksanaan Monitoring, Evaluasi dan Pelaporan di Bidang Pendidikan Politik, Etika Budaya Politik, Peningkatan Demokrasi, Fasilitasi Kelembagaan Pemerintahan, Perwakilan dan Partai Politik, Pemilihan Umum/Pemilihan Umum Kepala Daerah, serta Pemantauan Situasi Politik di Daerah	1. Jumlah Laporan Hasil Monitoring, Evaluasi dan Pelaporan di Bidang Pendidikan Politik, Etika Budaya Politik, Peningkatan Demokrasi, Fasilitasi Kelembagaan Pemerintahan, Perwakilan dan Partai Politik, Pemilihan Umum/Pemilihan Umum Kepala Daerah, serta Pemantauan Situasi Politik di Daerah	1. Jumlah Laporan Hasil Monitoring, Evaluasi dan Pelaporan di Bidang Pendidikan Politik, Etika Budaya Politik, Peningkatan Demokrasi, Fasilitasi Kelembagaan Pemerintahan, Perwakilan dan Partai Politik, Pemilihan Umum/Pemilihan Umum Kepala Daerah, serta Pemantauan Situasi Politik di Daerah	Masyarakat, Semua ASN	Masyarakat, Semua ASN	Kab. Tapin	Kab. Tapin	1. 1 Laporan	1. 1 Laporan	20.604.800	20.604.800	0	PENDAP ATAN ASLI DAERAH (PAD)	PENDAP ATAN ASLI DAERAH (PAD)	1. 1 Laporan	21.635.040	Badan Kesatuan Bangsa dan Politik	
8.1.4	Program Pemberdayaan Dan Pengawasan Organisasi Kemasyarakatan	1. Persentase Ormas yang terdata	1. Persentase Ormas yang terdata					1. 100 Persen	1. 100 Persen	80.649.300	80.649.300	0				84.681.765		
8.1.4.2.0 1	Perumusan Kebijakan Teknis dan Pemantapan Pelaksanaan Bidang Pemberdayaan dan Pengawasan Organisasi Kemasyarakatan	1. Persentase Terlaksananya Perumusan Kebijakan Teknis dan Pemantapan Pelaksanaan Bidang Pemberdayaan dan Pengawasan Organisasi Kemasyarakatan	1. Persentase Terlaksananya Perumusan Kebijakan Teknis dan Pemantapan Pelaksanaan Bidang Pemberdayaan dan Pengawasan Organisasi Kemasyarakatan	Masyarakat, Semua ASN	Masyarakat, Semua ASN	Kab. Tapin	Kab. Tapin	1. 80 Persen	1. 80 Persen	80.649.300	80.649.300	0	PENDAP ATAN ASLI DAERAH (PAD)	PENDAP ATAN ASLI DAERAH (PAD)	1. 80 Persen	84.681.765	Badan Kesatuan Bangsa dan Politik	
8.1.4.2.0 1.3	Pelaksanaan Kebijakan dibidang Pendaftaran Ormas, Pemberdayaan Ormas, Evaluasi dan Mediasi Sengketa Ormas, Pengawasan Ormas dan Ormas Asing di Daerah	1. Jumlah Orang yang Mengikuti Pelaksanaan Kebijakan di Bidang Pendaftaran Ormas, Pemberdayaan Ormas, Evaluasi dan Mediasi Sengketa Ormas, Pengawasan Ormas dan Ormas Asing di Daerah	1. Jumlah Orang yang Mengikuti Pelaksanaan Kebijakan di Bidang Pendaftaran Ormas, Pemberdayaan Ormas, Evaluasi dan Mediasi Sengketa Ormas, Pengawasan Ormas dan Ormas Asing di Daerah	Masyarakat, Semua ASN	Masyarakat, Semua ASN	Kab. Tapin	Kab. Tapin	1. 1 Orang	1. 1 Orang	46.349.400	46.349.400	0	PENDAP ATAN ASLI DAERAH (PAD)	PENDAP ATAN ASLI DAERAH (PAD)	1. 1 Orang	48.666.870	Badan Kesatuan Bangsa dan Politik	
8.1.4.2.0 1.5	Pelaksanaan Monitoring Evaluasi dan Pelaporan Dibidang Pendaftaran Ormas, Pemberdayaan Ormas, Evaluasi dan Mediasi Sengketa Ormas, Pengawasan Ormas dan Ormas Asing di Daerah	1. Jumlah Laporan Hasil Monitoring, Evaluasi dan Pelaporan di Bidang Pendaftaran Ormas, Pemberdayaan Ormas, Evaluasi dan Mediasi Sengketa Ormas, Pengawasan Ormas dan Ormas Asing di Daerah	1. Jumlah Laporan Hasil Monitoring, Evaluasi dan Pelaporan di Bidang Pendaftaran Ormas, Pemberdayaan Ormas, Evaluasi dan Mediasi Sengketa Ormas, Pengawasan Ormas dan Ormas Asing di Daerah	Masyarakat, Semua ASN	Masyarakat, Semua ASN	Kab. Tapin	Kab. Tapin	1. 1 Laporan	1. 1 Laporan	34.299.900	34.299.900	0	PENDAP ATAN ASLI DAERAH (PAD)	PENDAP ATAN ASLI DAERAH (PAD)	1. 1 Laporan	36.014.895	Badan Kesatuan Bangsa dan Politik	
8.1.5	Program Pembinaan Dan Pengembangan Ketahanan Ekonomi, Sosial, Dan Budaya	1. Jumlah Gedung Kantor dan Bangunan Lainnya yang Dipelihara/Direhabilitasi	1. Jumlah Gedung Kantor dan Bangunan Lainnya yang Dipelihara/Direhabilitasi					1. 1 Unit	1. 1 Unit	182.929.400	168.979.200	(- 13.950.200)				177.428.160		
8.1.5.2.0 1	Perumusan Kebijakan Teknis dan Pemantapan Pelaksanaan Bidang Ketahanan Ekonomi, Sosial dan Budaya	1. Persentase Perumusan Kebijakan Teknis dan Pemantapan Pelaksanaan Bidang Ketahanan Ekonomi, Sosial dan Budaya	1. Persentase Perumusan Kebijakan Teknis dan Pemantapan Pelaksanaan Bidang Ketahanan Ekonomi, Sosial dan Budaya	Masyarakat, Semua ASN	Masyarakat, Semua ASN	Kab. Tapin	Kab. Tapin	1. 80 Persen	1. 80 Persen	182.929.400	168.979.200	(- 13.950.200)	PENDAP ATAN ASLI DAERAH (PAD)	PENDAP ATAN ASLI DAERAH (PAD)	1. 80 Persen	177.428.160	Badan Kesatuan Bangsa dan Politik	
8.1.5.2.0 1.3	Pelaksanaan Kebijakan di Bidang Ketahanan Ekonomi, Sosial, Budaya dan Fasilitasi Pencegahan Penyalagunaan Narkotika, Fasilitasi Kerukunan Umat Beragama dan Penghayat Kepercayaan di Daerah	1. Jumlah Orang yang Mengikuti Pelaksanaan Kebijakan di Bidang Ketahanan Ekonomi, Sosial, Budaya dan Fasilitasi Pencegahan Penyalagunaan Narkotika, Fasilitasi Kerukunan Umat Beragama dan Penghayat Kepercayaan di Daerah	1. Jumlah Orang yang Mengikuti Pelaksanaan Kebijakan di Bidang Ketahanan Ekonomi, Sosial, Budaya dan Fasilitasi Pencegahan Penyalagunaan Narkotika, Fasilitasi Kerukunan Umat Beragama dan Penghayat Kepercayaan di Daerah	Masyarakat, Semua ASN	Masyarakat, Semua ASN	Kab. Tapin	Kab. Tapin	1. 1 Orang	1. 1 Orang	142.199.400	139.599.200	(- 2.600.200)	PENDAP ATAN ASLI DAERAH (PAD)	PENDAP ATAN ASLI DAERAH (PAD)	1. 1 Orang	146.579.160	Badan Kesatuan Bangsa dan Politik	
8.1.5.2.0 1.4	Pelaksanaan Koordinasi di Bidang Ketahanan Ekonomi, Sosial, Budaya dan Fasilitasi Pencegahan Penyalagunaan Narkotika, Fasilitasi Kerukunan Umat Beragama dan Penghayat Kepercayaan	1. Jumlah Orang yang Mengikuti Koordinasi di Bidang Ketahanan Ekonomi, Sosial, Budaya dan Fasilitasi Pencegahan Penyalagunaan Narkotika, Fasilitasi Kerukunan Umat Beragama dan Penghayat Kepercayaan di Daerah	1. Jumlah Orang yang Mengikuti Koordinasi di Bidang Ketahanan Ekonomi, Sosial, Budaya dan Fasilitasi Pencegahan Penyalagunaan Narkotika, Fasilitasi Kerukunan Umat Beragama dan Penghayat Kepercayaan di Daerah	Masyarakat, Semua ASN	Masyarakat, Semua ASN	Kab. Tapin	Kab. Tapin	1. 1 Orang	1. 1 Orang	40.730.000	29.380.000	(- 11.350.000)	PENDAP ATAN ASLI DAERAH (PAD)	PENDAP ATAN ASLI DAERAH (PAD)	1. 1 Orang	30.849.000	Badan Kesatuan Bangsa dan Politik	



No.	Urusan/Bidang Urusan/Program/Kegiatan/ Sub Kegiatan	Indikator Kinerja Program / Kegiatan / Sub Kegiatan		Rencana Tahun 2022												Perkiraan Maju Tahun 2023		SKPD Penanggung jawab
				Kelompok Sasaran		Lokasi		Target Capaian		Pagu Indikatif		Sumber Dana		Target Capaian	Pagu Indikatif			
				Sebelum	Sesudah	Sebelum	Sesudah	Sebelum	Sesudah	Sebelum	Sesudah	Sebelum	Sesudah					
1	2	3	4	5	6	7	8	9	10	11	12	13 = 12-11	14	15	16	17	18	
	di Daerah																	
8.1.6	Program Peningkatan Kewaspadaan Nasional Dan Peningkatan Kualitas Dan Fasilitasi Penanganan Konflik Sosial	1. Persentase kasus/kejadian konflik yang ditangani	1. Persentase kasus/kejadian konflik yang ditangani					1. 80 Persen	1. 80 Persen	223.497.200	200.997.200	(- 22.500.000)				211.047.060		
8.1.6.2.0 1	Perumusan Kebijakan Teknis dan Pelaksanaan Pemantapan Kewaspadaan Nasional dan Penanganan Konflik Sosial	1. Persentase Perumusan Kebijakan Teknis dan Pelaksanaan Pemantapan Kewaspadaan Nasional dan Penanganan Konflik Sosial	1. Persentase Perumusan Kebijakan Teknis dan Pelaksanaan Pemantapan Kewaspadaan Nasional dan Penanganan Konflik Sosial	Masyarakat, Semua ASN	Masyarakat, Semua ASN	Kab. Tapin	Kab. Tapin	1. 100%	1. 100%	223.497.200	200.997.200	(- 22.500.000)	PENDAP ATAN ASLI DAERAH (PAD)	PENDAP ATAN ASLI DAERAH (PAD)	1. 100%	211.047.060	Badan Kesatuan Bangsa dan Politik	
8.1.6.2.0 1.3	Pelaksanaan Kebijakan di Bidang Kewaspadaan Dini, Kerjasama Intelijen, Pemantauan Orang Asing, Tenaga Kerja Asing dan Lembaga Asing, Kewaspadaan Perbatasan Antar Negara, Fasilitasi Kelembagaan Bidang Kewaspadaan, serta	1. Jumlah Orang yang Mengikuti pelaksanaan Kebijakan di Bidang Kewaspadaan Dini, Kerja Sama Intelijen, Pemantauan Orang Asing, Tenaga Kerja Asing dan Lembaga Asing, Kewaspadaan Perbatasan antar Negara, Fasilitasi Kelembagaan Bidang Kewaspadaan, serta Penanganan Konflik di Daerah	1. Jumlah Orang yang Mengikuti pelaksanaan Kebijakan di Bidang Kewaspadaan Dini, Kerja Sama Intelijen, Pemantauan Orang Asing, Tenaga Kerja Asing dan Lembaga Asing, Kewaspadaan Perbatasan antar Negara, Fasilitasi Kelembagaan Bidang Kewaspadaan, serta Penanganan Konflik di Daerah	Masyarakat, Semua ASN	Masyarakat, Semua ASN	Kab. Tapin	Kab. Tapin	1. 1 Orang	1. 1 Orang	156.647.400	134.147.400	(- 22.500.000)	PENDAP ATAN ASLI DAERAH (PAD)	PENDAP ATAN ASLI DAERAH (PAD)	1. 1 Orang	140.854.770	Badan Kesatuan Bangsa dan Politik	
8.1.6.2.0 1.4	Pelaksanaan Koordinasi di Bidang Kewaspadaan Dini, Kerjasama Intelijen, Pemantauan Orang Asing, Tenaga Kerja Asing dan Lembaga Asing, Kewaspadaan Perbatasan Antar Negara, Fasilitasi Kelembagaan Bidang Kewaspadaan, serta Penanganan Konflik di Daerah	1. Jumlah Orang yang Mengikuti Koordinasi di Bidang Kewaspadaan Dini, Kerja Sama Intelijen, Pemantauan Orang Asing, Tenaga Kerja Asing dan Lembaga Asing, Kewaspadaan Perbatasan antar Negara, Fasilitasi Kelembagaan Bidang Kewaspadaan, serta Penanganan Konflik di Daerah	1. Jumlah Orang yang Mengikuti Koordinasi di Bidang Kewaspadaan Dini, Kerja Sama Intelijen, Pemantauan Orang Asing, Tenaga Kerja Asing dan Lembaga Asing, Kewaspadaan Perbatasan antar Negara, Fasilitasi Kelembagaan Bidang Kewaspadaan, serta Penanganan Konflik di Daerah	Masyarakat, Semua ASN	Masyarakat, Semua ASN	Kab. Tapin	Kab. Tapin	1. 1 Orang	1. 1 Orang	17.999.900	17.999.900	0	PENDAP ATAN ASLI DAERAH (PAD)	PENDAP ATAN ASLI DAERAH (PAD)	1. 1 Orang	18.899.895	Badan Kesatuan Bangsa dan Politik	
8.1.6.2.0 1.5	Pelaksanaan Monitoring, Evaluasi dan Pelaporan di Bidang Kewaspadaan Dini, Kerjasama Intelijen, Pemantauan Orang Asing, Tenaga Kerja Asing dan Lembaga Asing, Kewaspadaan Perbatasan Antar Negara, Fasilitasi Kelembagaan Bidang Kewaspadaan, serta Penanganan Konflik di Daerah	1. Jumlah Laporan Hasil Monitoring, Evaluasi dan Pelaporan di Bidang Kewaspadaan Dini, Kerja Sama Intelijen, Pemantauan Orang Asing, Tenaga Kerja Asing dan Lembaga Asing, Kewaspadaan Perbatasan antar Negara, Fasilitasi Kelembagaan Bidang Kewaspadaan, serta Penanganan Konflik di Daerah	1. Jumlah Laporan Hasil Monitoring, Evaluasi dan Pelaporan di Bidang Kewaspadaan Dini, Kerja Sama Intelijen, Pemantauan Orang Asing, Tenaga Kerja Asing dan Lembaga Asing, Kewaspadaan Perbatasan antar Negara, Fasilitasi Kelembagaan Bidang Kewaspadaan, serta Penanganan Konflik di Daerah	Masyarakat, Semua ASN	Masyarakat, Semua ASN	Kab. Tapin	Kab. Tapin	1. 1 Laporan	1. 1 Laporan	21.324.900	21.324.900	0	PENDAP ATAN ASLI DAERAH (PAD)	PENDAP ATAN ASLI DAERAH (PAD)	1. 1 Laporan	22.391.145	Badan Kesatuan Bangsa dan Politik	
8.1.6.2.0 1.6	Pelaksanaan Forum Koordinasi Pimpinan Daerah Kabupaten/Kota	1. Jumlah Dokumen Hasil Pelaksanaan Forum Koordinasi Pimpinan Daerah Kabupaten/Kota	1. Jumlah Dokumen Hasil Pelaksanaan Forum Koordinasi Pimpinan Daerah Kabupaten/Kota	Masyarakat, Semua ASN	Masyarakat, Semua ASN	Kab. Tapin	Kab. Tapin	1. 1 Dokumen	1. 1 Dokumen	27.525.000	27.525.000	0	PENDAP ATAN ASLI DAERAH (PAD)	PENDAP ATAN ASLI DAERAH (PAD)	1. 1 Dokumen	28.901.250	Badan Kesatuan Bangsa dan Politik	
<b>Total</b>										<b>1.800.646.398.441</b>	<b>1.860.802.294.999</b>	<b>60.155.896.558</b>				<b>1.953.842.409.749</b>		



### 1.1.3. PENERAPAN STANDAR PELAYANAN MINIMAL

#### A. Latar Belakang

Berdasarkan ketentuan Undang-Undang Dasar Negara Republik Indonesia Tahun 1945, desentralisasi diselenggarakan dengan pemberian otonomi yang seluas-luasnya kepada daerah untuk mengurus sendiri urusan pemerintahannya menurut asas otonomi dan tugas pembantuan.

Pemberian otonomi yang seluas-luasnya kepada daerah antara lain dimaksudkan untuk mempercepat terwujudnya kesejahteraan masyarakat melalui peningkatan pelayanan, pemberdayaan dan peran serta masyarakat. Sejalan dengan prinsip tersebut dilaksanakan pula prinsip otonomi yang nyata dan bertanggungjawab, dengan pengertian bahwa penanganan urusan pemerintahan dilaksanakan berdasarkan tugas, wewenang, dan kewajiban sesuai dengan potensi dan kekhasan daerah dalam rangka memberdayakan daerah dan meningkatkan kesejahteraan masyarakat. Agar otonomi daerah dapat dilaksanakan sejalan dengan tujuan yang hendak dicapai, Pemerintah wajib melakukan pembinaan dan pengawasan berupa pemberian pedoman, standar, arahan, bimbingan, pelatihan, supervisi, pengendalian, koordinasi, monitoring dan evaluasi. Hal ini dimaksudkan agar kinerja penyelenggaraan pemerintahan daerah tetap sejalan dengan tujuan nasional dalam kerangka Negara Kesatuan Republik Indonesia.

Sejak berlakunya Undang-Undang Nomor 23 Tahun 2014 tentang Pemerintahan Daerah maka SPM tidak lagi dimaknai dalam kontekstual sebagai norma, standar, prosedur, dan kriteria. Batasan pengertian SPM secara tekstual memang tidak berubah, yaitu bahwa SPM merupakan ketentuan mengenai Jenis Pelayanan Dasar dan Mutu Pelayanan Dasar yang berhak diperoleh setiap Warga Negara secara minimal, namun terdapat perubahan mendasar dalam pengaturan mengenai Jenis

Pelayanan Dasar dan Mutu Pelayanan Dasar, kriteria penetapan SPM, dan mekanisme penerapan SPM.

Dalam penerapannya, SPM harus menjamin akses masyarakat untuk mendapatkan pelayanan dasar dari Pemerintahan Daerah sesuai dengan ukuran-ukuran yang ditetapkan oleh Pemerintah. Oleh karena itu, baik dalam perencanaan maupun penganggaran, wajib diperhatikan prinsip-prinsip SPM

yaitu sederhana, konkrit, mudah diukur, terbuka, terjangkau dan dapat dipertanggungjawabkan serta mempunyai batas waktu pencapaian.

SPM juga diposisikan untuk menjawab isu-isu krusial dalam penyelenggaraan pemerintahan daerah, khususnya dalam pelayanan dasar yang bermuara pada terciptanya kesejahteraan masyarakat. Upaya ini sangat sesuai dengan apa yang secara normatif dijamin dalam konstitusi sekaligus untuk menjaga kelangsungan kehidupan berbangsa yang serasi, harmonis dan utuh dalam koridor Negara Kesatuan Republik Indonesia (NKRI). Untuk memberikan pelayanan publik secara maksimal kepada masyarakat, yang berorientasi terhadap terwujudnya pelayanan publik yang prima, maka pemerintah Kabupaten Tapin menerapkan Standar Pelayanan Minimal (SPM) dalam menyelenggarakan pelayanan dasar dengan tujuan peningkatan pelayanan prima yang secara langsung menyentuh kepentingan masyarakat umum sehingga terwujud suatu pelayanan prima menuju Good Governance. Penerapan SPM juga dianggap sebagai tindakan yang logis bagi pemerintah daerah, karena :

1. Kemampuan masing-masing daerah sangat berbeda, sehingga sulit bagi pemerintah daerah untuk melaksanakan semua kewenangan / fungsi yang ada. Keterbatasan dana, sumber daya aparatur, kelengkapan, dan faktor lainnya membuat pemerintah daerah harus mampu menentukan jenis-jenis pelayanan yang minimal harus disediakan bagi masyarakat.
2. Kegiatan yang dilaksanakan pemerintah daerah menjadi lebih terukur SPM yang disertai tolok ukur pencapaian kinerja yang logis dan riil akan memudahkan bagi masyarakat untuk memantau kinerja aparatnya sebagai salah satu unsur terciptanya penyelenggaraan yang baik.

## **B. Dasar Hukum**

Dasar hukum penyusunan Laporan Standar Pelayanan Minimal adalah sebagai berikut :

1. Undang-Undang Nomor 23 Tahun 2014 tentang Pemerintahan Daerah sebagaimana telah diubah terakhir dengan Undang- Undang Nomor 9 Tahun 2015;
2. Peraturan Pemerintah Nomor 2 Tahun 2018 tentang Standar Pelayanan Minimal

3. Peraturan Menteri Dalam Negeri Nomor 59 Tahun 2021 tentang Penerapan Standar Pelayanan Minimal
4. Peraturan Menteri Pendidikan dan Kebudayaan Nomor 32 Tahun 2022 tentang Standar Teknis Pelayanan Minimal Pendidikan.
5. Peraturan Menteri Kesehatan RI Nomor 4 Tahun 2019 tentang Standar Teknis Pemenuhan Mutu Pelayanan Dasar pada Standar Pelayanan Minimal Bidang Kesehatan.
6. Peraturan Menteri Pekerjaan Umum dan Perumahan Rakyat Nomor 29/PRT/M/2018 tentang Standar teknis SPM Pekerjaan Umum dan Perumahan Rakyat.
7. Peraturan Menteri Dalam Negeri Nomor 101 Tahun 2018 tentang Penerapan Standar Teknis Pelayanan Dasar pada Standar Pelayanan Minimal Sub-Urusan Bencana Daerah Kabupaten / Kota.
8. Peraturan Menteri Dalam Negeri Nomor 114 Tahun 2018 Tentang Penerapan Standar Teknis Pelayanan Dasar pada Standar Pelayanan Minimal Sub-Urusan Kebakaran Daerah Kabupaten / Kota.
9. Peraturan Menteri Dalam Negeri Nomor 121 Tahun 2018 Tentang Penerapan Standar Teknis Mutu Pelayanan Dasar Sub-Urusan Ketentraman dan Ketertiban Umum Di Provinsi dan Kabupaten / Kota.
10. Peraturan Menteri Sosial Nomor 9 Tahun 2018 tentang Penerapan Standar Teknis Pelayanan Dasar pada Penerapan Standar Pelayanan Minimal Bidang Sosial di Daerah Provinsi dan di Daerah Kabupaten / Kota.

### **C. Kebijakan Umum**

Strategi pembangunan daerah yang ditetapkan oleh Pemerintah Kabupaten Tapin dalam rangka mencapai tujuan dan sasaran diwujudkan dalam bentuk kebijakan-kebijakan dan program-program. Kebijakan merupakan arah / ketentuan yang ditetapkan oleh instansi pemerintah sebagai dasar untuk dijadikan pedoman, pegangan / petunjuk dalam melaksanakan program / kegiatan guna tercapainya kelancaran dan keterpaduan dalam mewujudkan tujuan dan sasaran. Kebijakan dan program pembangunan yang ditetapkan oleh Pemerintah Kabupaten Tapin untuk mencapai sasaran meningkatnya aksesibilitas masyarakat terhadap pelayanan pemerintah daerah yang

ditetapkan dengan kebijakan meningkatkan kualitas penyelenggaraan pelayanan publik, dengan program penyempurnaan sistem manajemen pelayanan publik. Sistem yang demikian diharapkan akan dapat memenuhi kebutuhan data dan informasi diberbagai tingkatan administrasi dalam rangka peningkatan efektifitas dan efisiensi penyelenggaraan pemerintahan daerah.

SPM yang ditelah ditetapkan Pemerintah menjadi salah satu acuan bagi Pemerintah Kabupaten Tapin untuk menyusun perencanaan dan penganggaran penyelenggaraan Pemerintahan Daerah. Pemerintah Kabupaten Tapin menyusun rencana pencapaian SPM yang memuat target tahunan pencapaian SPM dengan mengacu pada batas waktu pencapaian SPM sesuai dengan Peraturan / Keputusan Menteri. Rencana pencapaian SPM dalam Rencana Pembangunan Jangka Menengah Daerah (RPJMD) dan Rencana Strategi Satuan Kerja Perangkat Daerah (Renstra SKPD). Target tahunan pencapaian SPM dituangkan ke dalam Rencana Kerja Pemerintah Daerah (RKPD), Rencana Kerja Satuan Kerja Perangkat Daerah (Renja SKPD), Kebijakan Umum Anggaran (KUA), Rencana Kerja dan Anggaran Satuan Kerja Perangkat Daerah (RKA-SKPD) sesuai klasifikasi belanja daerah dengan mempertimbangkan kemampuan keuangan daerah.

#### **D. Arah Kebijakan**

Strategi pembangunan daerah yang ditetapkan oleh Pemerintah Kabupaten Tapin dalam rangka mencapai tujuan dan sasaran diwujudkan dalam bentuk kebijakan-kebijakan dan program-program. Kebijakan merupakan arah / ketentuan yang ditetapkan oleh instansi pemerintah sebagai dasar untuk dijadikan pedoman, pegangan atau petunjuk dalam melaksanakan program / kegiatan guna tercapainya kelancaran dan keterpaduan dalam mewujudkan tujuan dan sasaran. Program merupakan instrumen kebijakan yang berisi kumpulan beberapa kegiatan yang sistematis dan terpadu yang dilaksanakan oleh instansi pemerintah atau masyarakat yang dikoordinasikan oleh instansi pemerintah untuk mencapai tujuan dan sasaran.

**Tabel 1.25**  
**Integrasi SPM dalam RPJMD**  
**Kabupaten Tapin Tahun 2019-2023**

NO	JENIS PELAYANAN DASAR	PROGRAM PERANGKAT DAERAH	INDIKATOR KINERJA PROGRAM	PERANGKAT DAERAH
<b>SPM PENDIDIKAN</b>				
1	Pendidikan anak usia dini	Program Pendidikan Anak Usia Dini	Persentase sarana dan prasarana PAUD dalam kondisi baik (%)	Dinas Pendidikan
			Persentase PAUD yang terakreditasi (%)	
2	Pendidikan dasar	Program Pembinaan SD	Angka Putus Sekolah Dasar (%)	Dinas Pendidikan
			Angka Mengulang Sekolah Dasar (%)	
			Persentase sekolah yang terakreditasi jenjang SD	
			Persentase sekolah yang melaksanakan program pembangunan karakter jenjang SD (%)	
		Program Pembinaan SMP	Angka Putus Sekolah Menengah Pertama (%)	Dinas Pendidikan
			Angka Mengulang Sekolah Menengah Pertama (%)	
			Persentase sekolah yang terakreditasi jenjang SMP	
			Persentase sekolah yang melaksanakan program pembangunan karakter jenjang SMP (%)	
3	Pendidikan kesetaraan	Program Pendidikan Non Formal	Persentase Warga negara usia 7 (tujuh) tahun sampai dengan 18 yang mengikuti program Pendidikan Non Formal (%)	Dinas Pendidikan
			Persentase pendidikan non formal yang terakreditasi (%)	



NO	JENIS PELAYANAN DASAR	PROGRAM PERANGKAT DAERAH	INDIKATOR KINERJA PROGRAM	PERANGKAT DAERAH
<b>SPM KESEHATAN</b>				
1	Pelayanan kesehatan ibu hamil	Program Kesehatan Keluarga	Persentase peningkatan kesehatan ibu bayi baru lahir dan anak balita (KIBLA, KESPRO LANSIA) (%)	Dinas Kesehatan
2	Pelayanan kesehatan ibu bersalin	Program Kesehatan Keluarga	Persentase peningkatan kesehatan ibu bayi baru lahir dan anak balita (KIBLA, KESPRO LANSIA) (%)	Dinas Kesehatan
3	Pelayanan kesehatan bayi baru lahir	Program Kesehatan Keluarga	Persentase peningkatan kesehatan ibu bayi baru lahir dan anak balita (KIBLA, KESPRO LANSIA) (%)	Dinas Kesehatan
4	Pelayanan kesehatan balita	Program Kesehatan Keluarga	Persentase peningkatan kesehatan ibu bayi baru lahir dan anak balita (KIBLA, KESPRO LANSIA) (%)	Dinas Kesehatan
5	Pelayanan kesehatan pada usia pendidikan dasar	Program Kesehatan Keluarga	Persentase peningkatan kesehatan ibu bayi baru lahir dan anak balita (KIBLA, KESPRO LANSIA) (%)	Dinas Kesehatan
6	Pelayanan kesehatan pada usia produktif	Program Kesehatan Keluarga	Persentase peningkatan kesehatan ibu bayi baru lahir dan anak balita (KIBLA, KESPRO LANSIA) (%)	Dinas Kesehatan
7	Pelayanan kesehatan pada usia lanjut	Program Kesehatan Keluarga	Persentase peningkatan kesehatan ibu bayi baru lahir dan anak balita (KIBLA, KESPRO LANSIA) (%)	Dinas Kesehatan
8	Pelayanan kesehatan penderita hipertensi	Program Pencegahan dan Penanggulangan Penyakit Menular dan Tidak Menular	Persentase masyarakat yang terlayani sesuai standar pelayanan penyakit menular dan tidak menular (%)	Dinas Kesehatan
9	Pelayanan kesehatan penderita diabetes melitus	Program Pencegahan dan Penanggulangan Penyakit Menular dan Tidak Menular	Persentase masyarakat yang terlayani sesuai standar pelayanan penyakit menular dan tidak menular (%)	Dinas Kesehatan
10	Pelayanan kesehatan orang dengan gangguan jiwa berat	Program Pencegahan dan Penanggulangan Penyakit Menular dan Tidak Menular	Persentase masyarakat yang terlayani sesuai standar pelayanan penyakit menular dan tidak menular (%)	Dinas Kesehatan



NO	JENIS PELAYANAN DASAR	PROGRAM PERANGKAT DAERAH	INDIKATOR KINERJA PROGRAM	PERANGKAT DAERAH
11	Pelayanan kesehatan orang terduga tuberkulosis	Program Pencegahan dan Penanggulangan Penyakit Menular dan Tidak Menular	Persentase masyarakat yang terlayani sesuai standar pelayanan penyakit menular dan tidak menular (%)	Dinas Kesehatan
12	Pelayanan kesehatan orang dengan risiko terinfeksi virus yang melemahkan daya tahan tubuh manusia (Human Immunodeficiency Virus), yang bersifat peningkatan/promotif dan pencegahan/ preventif	Program Pencegahan dan Penanggulangan Penyakit Menular dan Tidak Menular	Persentase masyarakat yang terlayani sesuai standar pelayanan penyakit menular dan tidak menular (%)	Dinas Kesehatan
<b>SPM PEKERJAAN UMUM</b>				
1	Pemenuhan kebutuhan pokok air minum sehari-hari	Program Pengembangan Kinerja Pengelolaan Air Minum & Air Limbah	Persentase rumah tangga yang Mendapatkan Akses Air bersih (%)	Dinas Pekerjaan Umum dan Penataan Ruang
			Persentase rumah tangga yang Mendapatkan Akses Air limbah (%)	
2	Penyediaan pelayanan pengolahan air limbah domestik.	Program Pengembangan Kinerja Pengelolaan Air Minum & Air Limbah	Persentase rumah tangga yang Mendapatkan Akses Air bersih (%)	Dinas Pekerjaan Umum dan Penataan Ruang
			Persentase rumah tangga yang Mendapatkan Akses Air limbah (%)	
<b>SPM PERUMAHAN RAKYAT</b>				
1	Penyediaan dan rehabilitasi rumah yang layak huni bagi korban bencana kabupaten/kota	Program Pengembangan Perumahan	Rasio Rumah tidak Layak Huni yang tertangani (%)	Dinas Perumahan, Kawasan Permukiman dan Pertanahan
2	Fasilitasi penyediaan rumah yang layak huni bagi masyarakat yang terkena relokasi program Pemerintah Kab/Kota	Program Pengembangan Perumahan	Rasio Rumah tidak Layak Huni yang tertangani (%)	Dinas Perumahan, Kawasan Permukiman dan Pertanahan



NO	JENIS PELAYANAN DASAR	PROGRAM PERANGKAT DAERAH	INDIKATOR KINERJA PROGRAM	PERANGKAT DAERAH
<b>SPM KETENTERAMAN, KETERTIBAN UMUM, DAN PELINDUNGAN MASYARAKAT</b>				
1	Pelayanan ketenteraman dan ketertiban umum	Program peningkatan keamanan, ketentraman, ketertiban umum dan kenyamanan lingkungan	Persentase Penyelesaian Pelanggaran K3 (%)	Satpol PP
2	Pelayanan informasi rawan bencana	Program pencegahan dini dan kesiapsiagaan	Persentase Desa Tangguh Bencana (%)	BPBD
3	Pelayanan pencegahan dan kesiapsiagaan terhadap bencana	Program pencegahan dini dan kesiapsiagaan	Persentase Desa Tangguh Bencana (%)	BPBD
4	Pelayanan penyelamatan dan evakuasi korban bencana	Program penanganan bencana	Persentase daerah terdampak bencana yang dilakukan penanganan (%)	BPBD
5	Pelayanan penyelamatan dan evakuasi korban kebakaran	Program Peningkatan Kesiagaan dan Pencegahan Bahaya Kebakaran	Cakupan Pelayanan Bencana Kebakaran (%)	Satpol PP
<b>SPM SOSIAL</b>				
1	Rehabilitasi sosial dasar penyandang disabilitas telantar di luar panti	Program Pembinaan Para Penyandang Cacat dan Trauma	Persentase penyandang cacat dan trauma yang telah menerima pembinaan	Dinas Sosial
2	Rehabilitasi sosial dasar anak telantar di luar panti	Program Pembinaan Anak Terlantar dan Lanjut Usia	Persentase anak terlantar dan lanjut usia yang memperoleh pembinaan	Dinas Sosial
3	Rehabilitasi sosial dasar lanjut usia telantar di luar panti	Program Pemberdayaan Fakir Miskin dan PMKS lainnya	Persentase PMKS yang memperoleh Perlindungan dan Jaminan Sosial (%)	Dinas Sosial
4	Rehabilitasi sosial dasar tuna social khususnya gelandangan dan pengemis di luar panti	Program Rehabilitasi Sosial	Persentase PMKS yang memperoleh Rehabilitasi Sosial (%)	Dinas Sosial
5	Perlindungan dan jaminan sosial pada saat dan setelah tanggap darurat bencana bagi korban bencana kabupaten/kota	Program Rehabilitasi Sosial	Persentase PMKS yang memperoleh Rehabilitasi Sosial (%)	Dinas Sosial

Sumber : RPJMD Kabupaten Tapin 2018-2023





## BAB II

### CAPAIAN KINERJA PENYELENGGARAAN PEMERINTAHAN

#### 2.1. Indikator Kinerja Makro

Capaian kinerja makro merupakan capaian kinerja yang menggambarkan keberhasilan penyelenggaraan pemerintahan daerah secara umum. Capaian kinerja makro dihasilkan dari berbagai program yang diselenggarakan oleh pemerintah daerah, pemerintah pusat, pihak swasta dan pihak terkait lainnya dalam pembangunan nasional.

Capaian kinerja makro menggunakan indikator kinerja makro sebagai berikut:

##### a. Indeks Pembangunan Manusia

Kesejahteraan sosial harus selalu ditingkatkan setiap tahunnya melalui berbagai upaya dan berbagai pendekatan. Salah satu cara untuk melihat tingkat kesejahteraan sosial adalah melihat nilai Indeks Pembangunan Manusia. Indeks Pembangunan Manusia (IPM) merupakan salah satu indeks komposit untuk mengukur pencapaian upaya pembangunan manusia dari berbagai perspektif, yaitu kesehatan, pendidikan dan pengeluaran. Indeks Pembangunan Manusia (IPM) / Human Development Index (HDI) adalah pengukuran perbandingan dari harapan hidup, melek huruf, pendidikan dan standar hidup untuk semua negara seluruh dunia. IPM diperkenalkan oleh United Nations Development Programme (UNDP) pada tahun 1990 dan dipublikasikan secara berkala dalam laporan tahunan Human Development Report (HDR).

IPM Kabupaten Tapin tahun 2022 mengalami kenaikan bila dibandingkan dengan tahun 2021, yang semula 70,31 naik menjadi 71,02. Angka IPM tersebut masih rendah bila dibandingkan dengan IPM Provinsi Kalimantan Selatan maupun IPM Nasional. Indeks Pembangunan Manusia (IPM) Kabupaten Tapin pada Tahun 2022 Sebesar 71,02%, sedangkan IPM KALSEL pada Tahun 2022 adalah 71,84%. Angka ini menunjukkan bahwa IPM Tapin masih dibawah IPM KALSEL pada Tahun 2022. Indeks Pembangunan Manusia

(IPM) Kabupaten Tapin pada tahun 2022 berada pada urutan ke lima dari tiga belas Kabupaten/Kota se-Kalimantan Selatan yaitu setelah Kota Banjarbaru, Kota Banjarmasin, Kabupaten Tabalong, dan Kabupaten Tanah Bumbu.

Data IPM Kabupaten Tapin bila dibandingkan dengan IPM Provinsi Kalimantan Selatan Tahun 2018-2022 akan nampak sebagai berikut :

**Tabel 2.1**  
**Indeks Pembangunan Manusia (IPM) Kabupaten Tapin, Provinsi Kalimantan Selatan dan Indonesia Tahun 2018 - 2021**

Prov/Kab	Tahun				
	2018	2019	2020	2021	2022
Tapin	69.53	70.13	70.11	70,31	71,02
<b>KALSEL</b>	<b>70.17</b>	<b>70.72</b>	<b>70.91</b>	<b>71,28</b>	<b>71,84</b>

Sumber: Badan Pusat Statistik Provinsi Kalimantan Selatan

Pada tahun 1990 UNDP menetapkan tiga dimensi pembentuk IPM. Ketiga dimensi ini merupakan pendekatan yang dipilih dalam penggambaran kualitas hidup manusia dan tidak mengalami perubahan hingga saat ini. Dimensi tersebut mencakup: 1. umur panjang dan hidup sehat (a long and healthy life); 2. pengetahuan (knowledge); dan 3. standar hidup layak (decent standard of living).

Dimensi umur panjang dan hidup sehat diwakili oleh indikator umur harapan hidup saat lahir. Pentingnya umur harapan hidup terletak pada kepercayaan umum bahwa umur panjang merupakan hal yang berharga dan kenyataan bahwa terdapat berbagai faktor yang secara tidak langsung berkaitan erat dengan umur harapan hidup, seperti nutrisi yang cukup dan kesehatan yang baik.

Dimensi pengetahuan diwakili oleh indikator Harapan Lama Sekolah (HLS) dan Rata-rata Lama Sekolah (RLS) yang merefleksikan dari kemampuan masyarakat untuk mengakses pendidikan, khususnya pendidikan berkualitas baik yang sangat diperlukan dalam kehidupan produktif masyarakat modern. Harapan lama sekolah menggambarkan kesempatan yang dimiliki masyarakat untuk menempuh jenjang pendidikan formal, sedangkan rata-rata lama sekolah menggambarkan stok modal manusia yang dimiliki

oleh suatu wilayah.

Dimensi ketiga dari pembangunan manusia adalah pemenuhan standar hidup yang layak. UNDP menggunakan data Pendapatan Nasional Bruto (PNB) per kapita sebagai indikator dimensi ini. Akan tetapi, mengingat data tersebut tidak tersedia di tingkat daerah, maka dipilih alternatif lain berupa indikator pengeluaran riil per kapita yang disesuaikan. Indikator ini dapat dihitung hingga level kabupaten/kota. Indikator pengeluaran riil per kapita juga mampu mencerminkan indikator pendapatan masyarakat dan menggambarkan tingkat kesejahteraan yang dinikmati oleh penduduk sebagai output dari semakin membaiknya perekonomian.

#### 1) Harapan Lama Sekolah

Angka Harapan Lama Sekolah (HLS) didefinisikan sebagai lamanya sekolah (dalam tahun) yang diharapkan akan dirasakan oleh anak pada umur tertentu di masa mendatang. Angka Harapan Lama Sekolah merupakan indikator baru yang digunakan dalam penghitungan IPM metode baru menggantikan indikator Angka Melek Huruf yang digunakan pada metode lama. Penggunaan HLS dalam perhitungan indeks pendidikan, menjadikan IPM dengan metode baru mampu memotret gambaran yang lebih relevan dalam pendidikan dan perubahan yang terjadi dibanding IPM dengan metode lama.

Perkembangan Angka Harapan Lama Sekolah (HLS) di Kabupaten Tapin dapat dilihat di tabel berikut ini :

**Tabel 2.2**  
**Perkembangan Angka Harapan Lama Sekolah di Kabupaten Tapin dan Provinsi Kalimantan Selatan Tahun 2018-2022**

Kabupaten/Provinsi	2018	2019	2020	2021	2022
Kabupaten Tapin	11,85	11,86	11,94	11,95	12,04
Provinsi Kalimantan Selatan	12,50	12,52	12,52	12,81	12,82
NASIONAL	12,91	12,95	12,98	13,08	13,10

Sumber: Badan Pusat Statistik Provinsi Kalimantan Selatan

Angka Harapan Lama Sekolah Kabupaten Tapin meningkat setiap tahun pada Tahun 2018 sebesar 11,85 menjadi 12,04 pada Tahun 2022. Angka tersebut di bawah angka Provinsi Kalimantan selatan maupun angka Nasional. Jika dibandingkan dengan Kabupaten lain di Kalimantan Selatan bahwa angka harapan Lama Sekolah Kabupaten Tapin pada tahun 2022 menduduki urutan ke tiga belas sebesar 12,04. Sedangkan Kabupaten/Kota dengan Angka Harapan Sekolah Tertinggi adalah Kota Banjarbaru yaitu 14,83. Hal ini harus menjadi perhatian pemerintah daerah Kabupaten Tapin dalam upaya peningkatan Harapan Lama Sekolah di Kabupaten Tapin.

## 2) Angka Rata-rata Lama Sekolah

Rata-rata Lama Sekolah (RLS) merupakan jumlah tahun yang digunakan oleh penduduk dalam menempuh pendidikan formal yang pernah dijalani dari masuk sekolah dasar sampai dengan tingkat pendidikan terakhir. RLS dapat digunakan untuk mengetahui kualitas pendidikan masyarakat dalam suatu wilayah. Capaian RLS mencerminkan bentuk kesadaran masyarakat akan pentingnya pendidikan dalam rangka peningkatan kualitas sumber daya manusia (SDM). RLS dipengaruhi oleh beberapa faktor seperti: tingkat kemiskinan, aksesibilitas layanan pendidikan, beban ketergantungan keluarga, permasalahan sosial lainnya, dan faktor dari internal peserta didik sendiri. Dalam rangka meningkatkan capaian RLS diperlukan komitmen dan upaya bersama untuk mewujudkan target tersebut utamanya dalam hal keterjangkauan dan pemerataan akses, serta kesetaraan dan jaminan layanan pendidikan.

Angka Rata-rata Lama Sekolah adalah rata-rata jumlah tahun yang dihabiskan oleh penduduk usia 5 tahun ke atas untuk menempuh semua jenis pendidikan formal yang pernah dijalani. Sesuai standar global (UNDP) nilai maksimum Angka Rata-rata Lama Sekolah adalah 15 tahun atau setingkat Diploma III. Untuk menghitung angka rata-rata lama sekolah maka digunakan data

jumlah tahun bersekolah individu usia 5 tahun ke atas dan juga data jumlah penduduk usia 5 tahun ke atas. Berikut adalah hasil olah kedua data tersebut sehingga menjadi angka rata-rata lama sekolah.

**Tabel 2.3**  
**Perbandingan Angka Rata-rata Lama Sekolah Kabupaten Tapin dan Provinsi Kalimantan Selatan Tahun 2018-2022**

Kabupaten/Provinsi	2018	2019	2020	2021	2022
Kabupaten Tapin	7,54	7,75	7,76	7,77	7,95
Provinsi Kalimantan Selatan	8,00	8,20	8,29	8,34	8,46
<b>NASIONAL</b>	8.17	8.34	8.48	8.54	8.69

Sumber: BPS RI, 2022

Tabel di atas menunjukkan angka rata-rata lama sekolah di Kabupaten Tapin terus mengalami kenaikan jika pada Tahun 2018 sebesar 7.54 menjadi 7,95 pada tahun 2022, namun angka tersebut, namun angka tersebut masih dibawah angka Provinsi yang sebesar 8,46 pada tahun 2022 dan Nasional yang sebesar 8,69 pada tahun 2022. Jika dibandingkan dengan Kabupaten atau Kota yang lain di Provinsi Kalimantan Selatan maka dapat diketahui bahwa Kabupaten Tapin belum ada peningkatan yaitu tetap menduduki urutan ke 7 sejak tahun 2018 sampai dengan tahun 2022 dari atas.

### 3) Angka Harapan Hidup

Angka Harapan Hidup (AHH) pada waktu lahir adalah perkiraan lama hidup rata-rata penduduk dengan asumsi tidak ada perubahan pola mortalitas menurut umur.

AHH pada suatu umur  $x$  adalah rata-rata tahun hidup yang masih akan dijalani oleh seseorang yang telah berhasil mencapai umur  $x$ , pada suatu tahun tertentu, dalam situasi mortalitas yang berlaku di lingkungan masyarakatnya.

**Tabel 2.4**  
**Perbandingan Angka Harapan Hidup Kabupaten Tapin dan**  
**Provinsi Kalimantan Selatan Tahun 2018-2022**

Kabupaten/Provinsi	2018	2019	2020	2021	2022
Kabupaten Tapin	69,98	70,23	70,40	70,57	70,88
Provinsi Kalimantan Selatan	68,23	68,49	68,66	68,83	69,13

Sumber: Badan Pusat Statistik Provinsi Kalimantan Selatan

AHH Kabupaten Tapin selama periode tahun 2018-2022 lebih tinggi dibandingkan dengan AHH Provinsi Kalimantan Selatan. Data terakhir tahun 2022 AHH Kabupaten Tapin sebesar 70,88 tahun, sedangkan AHH Provinsi Kalimantan Selatan sebesar 69,13 tahun. Pada tahun 2022 berada di urutan ke tiga dari tiga belas Kabupaten/Kota di Provinsi Kalimantan Selatan.

#### **b. Angka Kemiskinan**

Kemiskinan adalah keadaan di mana terjadi ketidakmampuan untuk memenuhi kebutuhan dasar seperti makanan, pakaian, tempat berlindung, pendidikan, dan kesehatan. Kemiskinan dapat disebabkan oleh kelangkaan alat pemenuh kebutuhan dasar ataupun sulitnya akses terhadap pendidikan dan pekerjaan. Kemiskinan merupakan masalah global. Sebagian orang memahami istilah ini secara subyektif dan komparatif, sementara yang lainnya melihatnya dari segi moral dan evaluatif, dan yang lainnya lagi memahaminya dari sudut ilmiah yang telah mapan, dan lain-lain.

Untuk mengukur kemiskinan, BPS menggunakan konsep kemampuan memenuhi kebutuhan dasar (basic needs approach). Dengan pendekatan ini, kemiskinan dipandang sebagai ketidakmampuan dari sisi ekonomi untuk memenuhi kebutuhan dasar makanan dan bukan makanan yang diukur dari sisi pengeluaran. Jadi Penduduk Miskin adalah penduduk yang memiliki rata-rata pengeluaran perkapita perbulan dibawah garis kemiskinan. Garis Kemiskinan (GK) merupakan penjumlahan dari Garis Kemiskinan Makanan (GKM) dan Garis Kemiskinan Non Makanan

(GKNM). Penduduk yang memiliki rata-rata pengeluaran perkapita per bulan dibawah Garis Kemiskinan dikategorikan sebagai penduduk miskin.

Garis kemiskinan atau batas kemiskinan adalah tingkat minimum pendapatan yang dianggap perlu dipenuhi untuk memperoleh standar hidup yang banyak di suatu negara. Dalam praktiknya, pemahaman resmi atau umum masyarakat mengenai garis kemiskinan (dan juga definisi kemiskinan) lebih tinggi di negara maju daripada di negara berkembang. Hampir setiap masyarakat memiliki rakyat yang hidup dalam kemiskinan. Garis kemiskinan berguna sebagai perangkat ekonomi yang dapat digunakan untuk mengukur rakyat miskin dan mempertimbangkan pembaharuan sosio-ekonomi, misalnya seperti program peningkatan kesejahteraan dan asuransi pengangguran untuk menanggulangi kemiskinan.

**Tabel 2.5**  
**Perkembangan Angka Kemiskinan Kab. Tapin Tahun 2014-2022**

Tahun	Variabel Kemiskinan				
	Garis Kemiskinan	Jml Penduduk Miskin	% Penduduk Miskin (P0)	Tingkat Kedalaman Kemiskinan (P1)	Tingkat Keparahan Kemiskinan (P2)
2018	405.591	6.979	3,70	0,35	0,06
2019	406.367	6.507	3,41	0,46	0,09
2020	446.577	5.899	3,06	0,45	0,12
2021	459.160	6.925	3,60	0,28	0,04
2022	484.113	6.982	3,60	0,33	0,07

Sumber : BPS Kabupaten Tapin

Berdasarkan Tabel di atas, Persentase Penduduk Miskin di Kabupaten Tapin dari tahun 2018 – 2020 menurun, namun pada tahun 2020-2021 terjadi peningkatan yg cukup signifikan dari 3,06% menjadi 3,60%, kenaikan Persentase Penduduk Miskin salah satunya disebabkan oleh Pandemi Covid-19 yang mempengaruhi pendapatan masyarakat. Pada tahun 2022 persentase penduduk miskin stagnan pada angka 3,60%.

Persoalan kemiskinan bukan hanya sekedar berapa jumlah dan persentase penduduk miskin. Dimensi lain yang perlu diperhatikan adalah tingkat kedalaman dan keparahan dari kemiskinan. Indeks kedalaman kemiskinan mengindikasikan jarak rata-rata pengeluaran penduduk miskin terhadap garis kemiskinan. Tabel menunjukkan bahwa Indeks Kedalaman Kemiskinan fluktuatif dari tahun 2017-2022 dari 0,4 tahun 2017, 0,35 tahun 2018, 04,46 tahun 2019, 0,45 pada tahun 2020 menjadi 0,28 pada tahun 2021 dan naik kembali menjadi 0.33 pada tahun 2022. Indeks Keparahan Kemiskinan mengindikasikan ketimpangan pengeluaran di antara penduduk miskin. Untuk Tingkat Keparahan Kemiskinan juga fluktuatif dari tahun 2017-2022. Dari 0,08 tahun 2017, 0,06 tahun 2018, 0,09 tahun 2019, 0,12 tahun 2020, 0,04 pada tahun 2021 dan menjadi 0.07 pada tahun 2022.

### **c. Angka Pengangguran**

Jumlah Pengangguran adalah jumlah mereka yang tak punya pekerjaan dan mencari pekerjaan, jumlah mereka yang tak punya pekerjaan dan mempersiapkan usaha, mereka yang tak punya pekerjaan dan tidak mencari pekerjaan, karena merasa tidak mungkin mendapatkan pekerjaan, dan mereka yang sudah punya pekerjaan, tetapi belum mulai bekerja .

Pengangguran umumnya disebabkan karena jumlah angkatan kerja atau para pencari kerja tidak sebanding dengan jumlah lapangan kerja yang ada yang mampu menyerapnya. Pengangguran seringkali menjadi masalah dalam perekonomian karena dengan adanya pengangguran produktivitas dan pendapatan masyarakat akan berkurang sehingga dapat menyebabkan timbulnya kemiskinan dan masalah-masalah sosial lainnya.

Pengangguran terbuka terdiri dari orang yang tidak memiliki pekerjaan dan sedang mencari kerja; orang yang tidak memiliki pekerjaan dan sedang mempersiapkan usaha; orang yang memiliki pekerjaan dan tidak mencari pekerjaan karena merasa tidak mungkin mendapatkan pekerjaan; orang yang sudah mempunyai pekerjaan





tetapi belum mulai bekerja. TPT (Tingkat Pengangguran Terbuka) adalah persentase jumlah pengangguran terhadap jumlah angkatan kerja.

**Tabel 2.6**  
**Perkembangan Angka Pengangguran**  
**Kabupaten Tapin Tahun 2018-2022**

Tahun	Angka Pengangguran	
	Jumlah Pengangguran	Tingkat Pengangguran Terbuka (%)
2018	3.931	4,02
2019	3.586	3,79
2020	3.760	3,73
2021	5.078	4,96
2022	4.289	4,15

Sumber : Kabupaten Tapin Dalam Angka, BPS

Berdasarkan tabel di atas, Angka Pengangguran Kabupaten Tapin tahun 2022 sebesar 4.289 orang, jika dibandingkan dengan tahun 2021 sebesar 5.078 hal ini mengalami penurunan sebesar 789 orang. Tingkat Pengangguran Terbuka (TPT) Kabupaten Tapin pada Tahun 2022 sebesar 4,15 persen, hal ini menunjukkan penurunan sebesar 0,81 point dibandingkan dengan tahun lalu sebesar 4,96 persen.

Jika dibandingkan dengan Kabupaten/Kota lain di Provinsi Kalimantan Selatan, tingkat pengangguran paling tinggi untuk Kabupaten/Kota di Kalsel adalah Kota Banjarmasin sedangkan TPT Kabupaten/Kota terendah adalah Kabupaten Hulu Sungai Selatan. TPT Kota Banjarmasin Tahun 2022 mencapai 6,96 persen dan TPT Kabupaten Hulu Sungai Selatan tahun 2022 sebesar 2,29 persen. Kemungkinan banyaknya pengangguran di Kota Banjarmasin dikarenakan banyaknya orang dari dalam daerah maupun luar daerah yang ke Banjarmasin untuk mencari pekerjaan karena Banjarmasin adalah Kota besar.

#### **d. Pertumbuhan Ekonomi**

Pertumbuhan ekonomi adalah proses perubahan kondisi perekonomian suatu negara/daerah secara berkesinambungan menuju keadaan yang lebih baik selama periode tertentu.



Pertumbuhan ekonomi dapat diartikan juga sebagai proses kenaikan kapasitas produksi suatu perekonomian yang diwujudkan dalam bentuk kenaikan pendapatan nasional.

Secara sederhana, pertumbuhan ekonomi menunjukkan adanya peningkatan aktivitas produksi barang dan jasa dalam suatu wilayah. Untuk memperoleh nilai pertumbuhan ekonomi ini, indikator yang digunakan adalah PDRB atas dasar harga konstan atau dalam nilai riilnya. PDRB riil ini sudah menghilangkan unsur perubahan harga atau inflasi, sehingga hanya menunjukkan adanya perubahan kapasitas produksi. Nilai positif dalam pertumbuhan ekonomi suatu wilayah menunjukkan bahwa kondisi ekonomi wilayah tersebut semakin membaik. Sebaliknya, nilai pertumbuhan ekonomi yang bertanda negatif menunjukkan adanya penurunan produktivitas ekonomi wilayah tersebut.

**Tabel 2.7**  
**Pertumbuhan Ekonomi ADHK tahun 2017-2022 Kabupaten Tapin**

No	Lapangan Usaha	2017	2018	2019	2020	2021*	2022**
1	Petanian, Peternakan, Kehutanan, dan Perikanan	5,5	-0,43	5,36	-4,34	-1,57	-0,36
2	Pertambangan dan penggalian	5,78	6,82	3,00	-2,04	5,82	7,84
3	Industri pengolahan	3,22	3,92	4,29	-4,29	4,37	2,69
4	Pengadaan Listrik dan Gas	1,33	7,41	4,14	4,38	4,27	7,40
5	Pengadaan Air, Pengelolaan Sampah, Limbah dan Daur Ulang	4,65	6,77	2,15	-0,33	3,48	4,03
6	Konstruksi	4,91	5,75	4,73	-0,68	2,40	4,56
7	Perdagangan Besar dan Eceran; Reparasi Mobil dan Sepeda Motor	6,49	7,84	6,38	-0,23	1,27	7,55
8	Transportasi dan Pergudangan	3,55	7,31	4,89	-1,60	4,68	6,62
9	Penyediaan Akomodasi dan Makan Minum	5,21	6,85	2,93	-0,87	5,62	6,49
10	Informasi dan Komunikasi	3,75	6,99	4,52	7,42	7,32	5,31



11	Jasa Keuangan dan Asuransi	5,18	6,29	6,05	5,85	-1,34	-1,60
12	Real Estate	3,14	5,17	3,68	2,97	3,09	5,71
13	Jasa Perusahaan	1,56	3,84	4,81	-2,64	5,54	6,19
14	Administrasi Pemerintahan, Pertanahan dan Jaminan Sosial	2,20	3,78	4,81	0,96	3,21	2,23
15	Jasa Pendidikan	6,53	6,96	3,98	-0,38	4,59	4,62
16	Jasa Kesehatan dan Kegiatan Sosial	4,41	7,66	3,66	2,11	9,13	3,65
17	Jasa Lainnya	5,36	7,25	1,64	-0,68	1,30	5,22
<b>PDRB</b>		<b>5,14</b>	<b>5,01</b>	<b>4,24</b>	<b>-1,49</b>	<b>3,41</b>	<b>4,91</b>

Sumber : KDA Kab. Tapin, BPS Tahun 2021 (\*Angka Sementara / Preliminary Figure)  
(\*\* Angka Sangat Sementara / Very Preliminary Figure)

Berdasarkan tabel di atas, Pertumbuhan ekonomi di Kabupaten Tapin Tahun 2022 sudah lebih membaik dibandingkan pertumbuhan ekonomi pada tahun 2021 yaitu dari 3,41 persen menjadi 4,91 persen yang mengalami kenaikan sebesar 1,5 persen. Hal ini menunjukkan bahwa terjadinya pemulihan ekonomi dari segala sektor pasca Covid-19.

Kabupaten Tapin berada diperingkat ke tujuh dari tiga belas Kabupaten/Kota yang ada di Kalimantan Selatan. Hal ini dapat dicapai dengan upaya dan komitmen pemerintah, pemangku kebijakan, masyarakat dan dunia bisnis, yang bekerja sama untuk kemajuan Kabupaten Tapin.

#### e. Pendapatan Perkapita

PDRB Per Kapita merupakan gambaran tingkat kemakmuran penduduk suatu wilayah secara kasar. PDRB per kapita atas dasar harga berlaku selama lima tahun mengalami fluktuatif, tahun 2017 sebesar Rp 39,81 juta, pada tahun 2018 Rp. 42,31 juta pada tahun 2019 menjadi Rp. 44,55 juta, tahun 2020 menjadi Rp. 44,42 juta, tahun 2021 menjadi Rp 48,94 Juta dan pada tahun 2022 menjadi Rp. 65,61 Juta. Sementara itu untuk perkembangan PDRB per kapita secara riil dapat dilihat dari PDRB Per kapita atas dasar harga



konstan mengalami kenaikan pada tahun 2017-2019 dan turun pada tahun 2019-2020 dan mengalami kenaikan kembali pada tahun 2021 dan 2022 dengan rincian yaitu pada tahun 2017 sebesar Rp 31,59 juta, pada tahun 2018 sebesar Rp. 32,75 juta, pada tahun 2019 Rp. 34,08 juta, pada tahun 2020 sebesar Rp. 33,65 juta dan pada tahun 2021 sebesar Rp 34,28 juta dan pada tahun 2022 menjadi Rp. 35,45 Juta.

**Tabel 2.8**  
**Pertumbuhan PDRB Perkapita Kabupaten Tapin Tahun 2017-2022**

1	Tahun					
	2017	2018	2019	2020	2021*	2022**
1	2	3	4	5	6	7
PDRB ADHB (Juta Rp.)	7.430.807,64	7.999.159,37	8.438.249,39	8.393.891,50	9.387.409,72	12.770.255.,04
PDRB ADHK 2010 (Juta Rp.)	5.897.160,64	6.192.446,99	6.454.990,15	6.358.489,90	6.576.273,85	6.898,883,24
PDRB perkapita (ADHB) (Rupiah)	39.806.760,74	42.305.463,63	44.547.827,02	44.424.582,05	48.943.486,83	65.613.658,04
PDRB perkapita (ADHK) (Rupiah)	31.591.029,38	32.750.234,00	33.077.658,98	33.652.240,56	34.286.963,32	35.446.509,45
Laju Pertumbuhan PDRB Per Kapita ADHK 2010 (%)	<b>3,82</b>	<b>3,67</b>	<b>4,05</b>	<b>-1,25</b>	<b>1,89</b>	<b>3,38</b>

Keterangan : \*) = angka sementara; \*\*) angka sangat sementara

Sumber : BPS Kabupaten Dalam Angka 2022 (diolah)

#### f. Ketimpangan Pendapatan (Ratio Gini)

Tingkat pemerataan distribusi pendapatan sering diukur dengan koefisien gini. Koefisien gini adalah ukuran ketidakseimbangan atau ketimpangan yang angkanya berkisar antara nol (pemerataan sempurna) hingga satu (ketimpangan sempurna).

Pengelompokan nilai Koefisien Gini adalah:

- $G < 0,3$  = ketimpangan rendah
- $0,3 \leq G \leq 0,5$  = ketimpangan sedang
- $G > 0,5$  = ketimpangan tinggi

Dalam menghitung nilai koefisien gini, maka dibutuhkan data-data seperti Jumlah rumah tangga atau penduduk dan rata-rata pendapatan atau pengeluaran rumah tangga yang sudah dikelompokkan menurut kelasnya. Perbandingan Koefisien Gini



Kabupaten Tapin dan Provinsi Kalimantan Selatan dari tahun 2018 - 2022 adalah sebagai berikut :

**Tabel 2.9**  
**Perkembangan Angka Ketimpangan Pendapatan (Ratio Gini) Kabupaten Tapin Tahun 2018-2022**

Kabupaten/Provinsi	2018	2019	2020	2021	2022
Kabupaten Tapin	0,28	0,268	0,274	0,289	0,291
Provinsi Kalimantan Selatan	0,344	0,334	0,332	0,330	0,317

Sumber : BPS Provinsi Kalimantan Selatan

Berdasarkan tabel, rasio gini di Kabupaten Tapin pada Tahun 2022 sebesar 0,291, sedangkan persentase rasio gini di Provinsi Kalimantan Selatan pada Tahun 2022 mencapai 0,317 persen. Angka ini menunjukkan bahwa distribusi pendapatan di Kabupaten Tapin jauh lebih merata jika dibandingkan distribusi pendapatan di Kalimantan Selatan. Namun, jika dibandingkan dengan tahun 2021, terjadi kenaikan gini ratio di Kabupaten Tapin sebesar 0,002 poin. Ini berarti bahwa distribusi pendapatan di tahun 2021 lebih merata jika dibandingkan dengan distribusi pendapatan tahun 2022.

## 2.2. Capaian Kinerja Penyelenggaraan Urusan Pemerintahan

### 2.2.1. Indikator Kinerja Kunci Keluaran

#### 1.) Urusan Pendidikan

No	Indikator Kinerja Kunci Keluaran	Rumus	Capaian Kinerja	Sumber Data	Keterangan
<b>Tingkat partisipasi warga Negara usia 5-6 tahun yang berpartisipasi dalam PAUD</b>					
1	Jumlah Satuan pendidikan anak usia dini terakreditasi	-	164 satuan pendidikan PAUD	DISDIK	
2	Jumlah peserta didik PAUD ( Negeri dan Swasta ) yang Menerima perlengkapan dasar peserta didik dari pemerintah daerah	-	250 orang	DISDIK	
3	Jumlah peserta didik PAUD ( Negeri dan Swasta ) yang menerima pembebasan biaya pendidikan	-	665 Orang	DISDIK	



No	Indikator Kinerja Kunci Keluaran	Rumus	Capaian Kinerja	Sumber Data	Keterangan
4	Jumlah Kebutuhan minimal Pendidik PAUD (Negeri dan Swasta)	-	Jumlah Guru = 440, Guru Ideal = 789, Kekurangan Guru = 349	DISDIK	
5	Jumlah Pendidik Paud (Negeri dan Swasta)	-	440 Orang	DISDIK	
6	Jumlah Pendidik PAUD (Negeri dan Swasta) yang memiliki ijazah diploma (D-IV) atau serjana (S1) bidang pendidikan anak usia dini, kependidikan lain atau psikologi dan sertifikat profesi guru pendidikan anak usia dini	-	D-IV/S1 = 246 ORANG SERTIFIKASI = 147 ORANG	DISDIK	
7	Jumlah kepala sekolah PAUD (Negri dan Swasta) yang memiliki ijazah D-IV atau S1 sertifikat pendidik dan surat tanda tamat pendidikan dan pelatihan calon kepala sekolah untuk PAUD non formal dari lembaga pemerintah	-	D-IV/S1 = 125 ORANG SERTIFIKASI = 66 ORANG STTPL CAKEP = 60 ORANG	DISDIK	Data dari Dinas Pendidikan  D-IV/S1 = 83 Sertifikat Pendidik = 64 Sertifikat Calon Kepsek = 33
<b>Tingkat partisipasi warga negara usia 7 - 12 tahun yang berpartisipasi dalam pendidikan dasar dan Tingkat partisipasi warga negara usia 13 - 15 tahun yang berpartisipasi dalam pendidikan menengah pertama</b>					
1	Jumlah SD dan SMP Negeri Terakreditasi	-	SD = 176 SEKOLAH SMP = 26 SEKOLAH	DISDIK	SD 173 & SMP 26
2	Jumlah peserta didik jenjang sekolah dasar yang menerima perlengkapan dasar peserta didik dari Pemerintah Daerah	-	TAHAP 1 = 366 ORANG TAHAP 2 = 200 ORANG	DISDIK	
3	Jumlah peserta didik jenjang sekolah menengah pertama yang menerima perlengkapan dasar peserta didik dari Pemerintah Daerah	-	400 ORANG	DISDIK	
4	Jumlah peserta didik pada jenjang sekolah dasar (Negeri dan Swasta) yang menerima pembebasan biaya	-	18.035 ORANG	DISDIK	



No	Indikator Kinerja Kunci Keluaran	Rumus	Capaian Kinerja	Sumber Data	Keterangan
	pendidikan				
5	Jumlah peserta didik pada jenjang sekolah menengah pertama (Negeri dan Swasta) yang menerima pembebasan biaya pendidikan	-	3.911 ORANG	DISDIK	
6	Jumlah kebutuhan minimal pendidik pada jenjang sekolah dasar (Negeri dan Swasta)	-	Jumlah Guru =1.484, Guru Ideal = 1.514, Kekurangan Guru = 30	DISDIK	
7	Jumlah kebutuhan minimal pendidik pada jenjang sekolah menengah pertama (Negeri dan Swasta)	-	Jumlah Guru =323, Guru Ideal = 387, Kekurangan Guru = 64	DISDIK	
8	Jumlah pendidik pada jenjang sekolah dasar	-	1. 484 ORANG	DISDIK	
9	Jumlah pendidik pada jenjang sekolah menengah pertama (Negeri dan Swasta)	-	323 ORANG	DISDIK	
10	Jumlah kebutuhan minimal tenaga kependidikan pada jenjang sekolah dasar (Negeri dan Swasta)	-	Tendik Edial=534, Tendik = 506, Kekurangan Tendik= 28	DISDIK	
11	Jumlah kebutuhan minimal tenaga kependidikan pada jenjang sekolah menengah pertama (Negeri dan Swasta)	-	Tendik Edial=108, Tendik = 79, Kekurangan Tendik= 29	DISDIK	
12	Jumlah tenaga kependidikan pada jenjang sekolah dasar (Negeri dan Swasta)	-	ASN = 30 orang, Non ASN=277 orang	DISDIK	
13	Jumlah tenaga kependidikan pada jenjang sekolah menengah pertama(Negeri dan Swasta)	-	ASN = 29 orang, Non ASN=52 orang	DISDIK	
14	Jumlah pendidik pada jenjang sekolah dasar (Negeri dan	-	D-IV/S1 = 1.365 ORANG	DISDIK	S1 = 1.002, SERTIFIKAT



No	Indikator Kinerja Kunci Keluaran	Rumus	Capaian Kinerja	Sumber Data	Keterangan
	Swasta) yang memiliki ijazah diploma empat (D-IV) atau sarjana (S1) dan sertifikat pendidik		SERTIFIKASI = 670 ORANG		= 660
15	Jumlah pendidik pada jenjang sekolah menengah pertama (Negeri dan Swasta) yang memiliki ijazah diploma empat (D-IV) atau sarjana (S1) dan sertifikat pendidik	-	D-IV/S1 = 323 ORANG SERTIFIKASI = 155 ORANG	DISDIK	S1 = 336, SERTIFIKAT = 182
16	Jumlah kepala sekolah pada jenjang sekolah dasar (Negeri dan Swasta) yang memiliki ijazah D-IV atau S1, sertifikat pendidik dan surat tanda tamat pendidikan dan pelatihan calon kepala sekolah	-	D-IV/S1 = 154 ORANG SERTIFIKASI = 144 ORANG STTPL CAKEP = 145 ORANG	DISDIK	S1 = 166, SERTIFIKAT = 151, STTPL = 137
17	Jumlah kepala sekolah pada jenjang sekolah menengah pertama (Negeri dan Swasta) yang memiliki ijazah D-IV atau S1, sertifikat pendidik dan surat tanda tamat pendidikan dan pelatihan calon kepala sekolah	-	D-IV/S1 = 24 ORANG SERTIFIKASI = 21 ORANG STTPL CAKEP = 21 ORANG	DISDIK	S1 = 19, SERTIFIKAT = 17, STTPL = 17
18	Jumlah tenaga penunjang lainnya pada jenjang sekolah dasar (Negeri dan Swasta) yang memiliki ijazah SMA/ sederajat	-	275 orang	DISDIK	
19	Jumlah tenaga penunjang lainnya pada jenjang sekolah menengah pertama (Negeri dan Swasta) yang memiliki ijazah SMA/ sederajat	-	78 orang	DISDIK	
<b>Tingkat partisipasi warga negara usia 7- 18 tahun yang belum menyelesaikan pendidikan dasar dan menengah yang berpartisipasi dalam pendidikan kesetaraan</b>					
1	Jumlah satuan pendidikan kesetaraan terakreditasi (Negeri dan Swasta)	-	12 Satuan Pendidikan	DISDIK	
2	Jumlah peserta didik pendidikan kesetaraan (Negeri dan Swasta) yang menerima perlengkapan dasar peserta didik dari	-	40 Warga Belajar	DISDIK	Surat Keterangan





No	Indikator Kinerja Kunci Keluaran	Rumus	Capaian Kinerja	Sumber Data	Keterangan
	Pemerintah Daerah				
3	Jumlah peserta didik pendidikan kesetaraan (Negeri dan Swasta) yang menerima pembebasan biaya pendidikan	-	250 Warga Belajar	DISDIK	TAHAP 1= 1.627, TAHAP 2= 1.485, PD =1.588
4	Jumlah kebutuhan minimal pendidik pada satuan pendidikan kesetaraan (Negeri dan Swasta)	-	Jumlah Pendidik =125, Pendidik Ideal = 247, Kekurangan Pendidik = 122	DISDIK	
5	Jumlah pendidik pada satuan pendidikan kesetaraan (Negeri dan Swasta)	-	125 orang	DISDIK	
6	Jumlah pendidik pada satuan pendidikan kesetaraan (Negeri dan Swasta) yang memiliki ijazah diploma empat (D-IV) atau sarjana (S1)	-	D-IV/S1 = 113 Orang	DISDIK	
7	Jumlah kepala sekolah pada jenjang sekolah dasar yang memiliki ijazah D-IV atau S1, sertifikat pendidik dan surat tanda tamat pendidikan dan pelatihan calon kepala sekolah	-	D-IV/S1 = 154 ORANG SERTIFIKASI = 144 ORANG STTPL CAKEP = 145 ORANG	DISDIK	
8	Jumlah kepala sekolah pada satuan pendidikan kesetaraan (Negeri dan Swasta) yang memiliki ijazah D-IV atau S1	-	D-IV/S1 = 14 Orang	DISDIK	

## 2.) Urusan Kesehatan

No	Indikator Kinerja Kunci Keluaran (Output)	Rumus	Capaian Kinerja	Sumber Data	Keterangan
<b>Rasio Daya Tampung Rumah Sakit Rujukan</b>					
1	Jumlah RS Rujukan kabupaten/kota yang memenuhi sarana, prasarana dan alat kesehatan (SPA) sesuai standar	-	2	DINKES	SK Rumah Sakit Rujukan yaitu Rumah Sakit Datu Sanggul Rantau



No	Indikator Kinerja Kunci Keluaran (Output)	Rumus	Capaian Kinerja	Sumber Data	Keterangan
<b>Persentase RS Rujukan Tingkat kabupaten/kota yang terakreditasi</b>					
1	Jumlah RS dibina dan dipersiapkan akreditasinya	-	2	DINKES	RSUD Datu Sanggul setiap tiga tahun disiapkan untuk memperoleh Akreditasi nya untuk tahun 2020 ditunda disebabkan adanya kondisi pandemi covin tetapi untuk Evaluasi tetap jalan (RE.AKREDT ASI) (diminta dokumen nya penundaan penilaian Akreditasi nya)
<b>Persentase ibu hamil mendapatkan pelayanan kesehatan ibu hamil</b>					
1	Jumlah dukungan logistik kesehatan yang tersedia	-	1) Buku KIA (3649 buah) 2) Kartu ibu (3472 lembar) 3) FE(345600 tablet) 4) Asam Folat (104160 tablet) 5) Kalsium Laktat (691200 Tablet) 6) Strip HB (6944 STIK) 7) TOTAL (1.155.025)	DINKES	Data dukung Validasi dari Dinkes
2	Jumlah SDM kesehatan untuk pelayanan antenal	-	1) Bidan (241 orang) 2) Petugas gizi (42 orang) 3) Petugas laboratorium (20 orang) 4) Petugas farmasi (23 orang)	DINKES	Data dukung Validasi dari Dinkes



No	Indikator Kinerja Kunci Keluaran (Output)	Rumus	Capaian Kinerja	Sumber Data	Keterangan
			5) Dokter umum (22 orang) 6) Dokter spesialis kandungan (2 orang) 7) TOTAL (350 ORANG)		
<b>Persentase ibu bersalin mendapatkan pelayanan persalinan</b>					
1	Jumlah dukungan logistic kesehatan yang tersedia		1) Buku KIA (3478 buah) 2) Kartu ibu (3478 lembar) 3) Partograf (3478 lembar) 4) Oxytocin injeksi (6956 ampul) 5) Methyl ergomethrin (3478 ampul) 6) Vit A (6956 buah) 7) FE (104340 tablet) 8) MGSo4 (771 ampul) 9) Infus set (3478 buah) 10) Infus RL (3478 buah) 11) Surflo no 20 (3478 buah) 12) Disposable syringe (6956 buah) TOTAL (150.325	DINKES	Data dukung Validasi dari Dinkes
2	Jumlah SDM Kesehatan untuk pelayanan persalinan sesuai standar		1) Bidan (241 orang) 2) Petugas gizi (42 orang) 3) Petugas laboratorium (20 orang) 4) Petugas farmasi (23 orang) 5) Dokter umum (22 orang) 6) Dokter spesialis kandungan (2 orang) 7) Dokter spesialis anak (2 orang)	DINKES	Data dukung Validasi dari Dinkes



No	Indikator Kinerja Kunci Keluaran (Output)	Rumus	Capaian Kinerja	Sumber Data	Keterangan
			TOTAL (352 orang)		
<b>Persentase bayi baru lahir mendapatkan pelayanan kesehatan bayi baru lahir</b>					
1	Jumlah dukungan logistik kesehatan yang tersedia	-	1) Buku KIA (3202 lembar) 2) Formulir mtbs (1531 lembar) 3) Formulir mtbm (3202 lembar) 4) Sdidtk kit (13 paket) 5) Vit k injeksi (3202 ampul) 6) Salep mata (3202 tube) 7) HB 0 ( 3202 buah) TOTAL (17.55)	DINKES	Data dukung Validasi dari Dinkes
2	Jumlah SDM kesehatan untuk pelayanan neonatal esensial sesuai standar	-	1) Bidan (241 Orang) 2) Petugas gizi (42 orang) 3) Petugas farmasi (23 orang) 4) Dokter umum (22 orang) 5) Dokter spesialis anak (2 orang) TOTAL (330 orang)	DINKES	Data dukung Validasi dari Dinkes
<b>Cakupan pelayanan kesehatan balita sesuai standar</b>					
1.	Jumlah dukungan logistik kesehatan yang tersedia	-	1) Buku KIA (3086 buah) 2) Formulir mtbs (4329 lembar) 3) Formulir mtbm (3202 lembar) 4) Sdidtk kit (13 paket) 5) Antropometri kit (123 paket) 6) Vit a (15536 buah) TOTAL (26289)	DINKES	Data dukung Validasi dari Dinkes
2	Jumlah SDM kesehatan untuk pelayanan kesehatan balita sesuai standar	-	1) Bidan (245 Orang) 2) Dokter Spesialis (1 Orang) 3) Gizi (36 Orang) 4) Analis (25 Orang)	DINKES	Data dukung Validasi dari Dinkes



No	Indikator Kinerja Kunci Keluaran (Output)	Rumus	Capaian Kinerja	Sumber Data	Keterangan
			5) Dokter Umum (29 Orang) 6) Perawat (171 orang) 7) Apoteker (7 Orang)		
<b>Persentase anak usia pendidikan dasar yang mendapatkan pelayanan kesehatan sesuai standar</b>					
1	Jumlah dukungan logistik kesehatan yang tersedia	-	1) Buku raport (26116 buah) 2) Stik hb (2300 stik) 3) Hb meter (13 buah) 4) Alcohol swab (95 bok) 5) Gloves (95 bok) 6) Blood luncet (95 bok) TOTAL (28714)		Data dukung Validasi dari Dinkes
2	Jumlah SDM kesehatan untuk pelayanan kesehatan anak usia pendidikan dasar sesuai standar	-	1) Bidan (241 orang) 2) Petugas gizi (42 orang) 3) Petugas laboratorium (20 orang) 4) Petugas farmasi (23) 5) Pengelola program PKPR (13 Orang) 6) Pengelola program UKS (13 orang) 7) Dokter umum (22 orang) TOTAL (374 orang))		Data dukung Validasi dari Dinkes
<b>Persentase orang usia 15-59 tahun mendapatkan skrining kesehatan sesuai standar</b>					
1	Jumlah dukungan logistik kesehatan yang tersedia	-	1) Tensi Meter (13 Buah) 2) Body Fat Analyzer (13 Buah) 3) Alat Ukur Tinggi Badan (13 Buah) 4) Stripe Test Glukosa		Data dukung Validasi dari Dinkes



No	Indikator Kinerja Kunci Keluaran (Output)	Rumus	Capaian Kinerja	Sumber Data	Keterangan
			(600 box) 5) Glukosa Meter (13 Buah) 6) Lancet (300 box) 7) Alkohol swab (300 box) 8) KIT IVA Test (13 buah) TOTAL (1265)		
2	Jumlah SDM kesehatan untuk pelayanan kesehatan sesuai standar	-	1) Dokter (13 Orang) 2) Bidan (13 Orang) 3) Perawat (13 Orang) 4) Petugas Gizi (13 Orang) 5) Tenaga kesmas (13 Orang) TOTAL (65 orang)		Data dukung Validasi dari Dinkes
<b>Persentase warga negara usia 60 tahun ke atas mendapatkan skrining kesehatan sesuai standar</b>					
1	Jumlah dukungan logistik kesehatan yang tersedia	-	1) Lansia KIT (13 paket) 2) Stik gula darah (32560 stik) 3) Stik asam urat (32560 stik) 4) Stik kolesterol (32560 stik) 5) Alat pemeriksa gula darah/asam urat/kolesterol (13 buah) 6) Kms lansia (1500 lembar) TOTAL (99206)		Data dukung Validasi dari Dinkes
2	Jumlah SDM kesehatan untuk pelayanan kesehatan sesuai standar	-	1) Petugas gizi (42 orang) 2) Petugas lab (20 orang) 3) Petugas farmasi (23 orang) 4) Pengelola program lansia (14 orang)		Data dukung Validasi dari Dinkes



No	Indikator Kinerja Kunci Keluaran (Output)	Rumus	Capaian Kinerja	Sumber Data	Keterangan
			5) Dokter umum (22 orang) 6) Dokter spesialis penyakit dalam (2 orang) TOTAL (123 orang)		
<b>Persentase penderita hipertensi yang mendapatkan pelayanan kesehatan sesuai standar</b>					
1	Jumlah dukungan logistik kesehatan yang tersedia	-	1) Tensi Meter (13 Buah)		Data dukung Validasi dari Dinkes
2	Jumlah SDM kesehatan untuk pelayanan kesehatan sesuai standar	-	1) Dokter (13 Orang) 2) Bidan (13 Orang) 3) Perawat (13 Orang) 4) Petugas gizi (13 Orang) 5) Tenaga kesmas (13 orang) TOTAL (65 orang)		Data dukung Validasi dari Dinkes
<b>Persentase penderita DM yang mendapatkan pelayanan kesehatan sesuai standar</b>					
1	Jumlah dukungan logistik kesehatan yang tersedia	-	1) Stripe Test Glukosa (600 box) 1) Glukosa Meter (13 Buah) 2) Lancet (300 box) 3) Alcohol swab (300 box) TOTAL (1213)		Data dukung Validasi dari Dinkes
2	Jumlah SDM kesehatan untuk pelayanan kesehatan sesuai standar	-	1) Dokter (13 Orang) 2) Bidan (13 Orang) 3) Perawat (13 Orang) 4) Gizi (13 Orang) 5) Tenaga Kesmas (13 Orang) TOTAL (65 Orang)		Data dukung Validasi dari Dinkes
<b>Persentase ODGJ berat yang mendapatkan pelayanan kesehatan jiwa sesuai standar</b>					
1	Jumlah dukungan logistik kesehatan yang	-	1) KIT berisi 2 alat fiksasi (13		Data dukung Validasi dari



No	Indikator Kinerja Kunci Keluaran (Output)	Rumus	Capaian Kinerja	Sumber Data	Keterangan
	tersedia		buah)		Dinkes
2	Jumlah SDM kesehatan untuk pelayanan kesehatan sesuai standar	-	1) Dokter (13 Orang) 2) Perawat terlatih (2 Orang) 3) Tenaga kesehatan lainnya (13 Orang) TOTAL (18 orang)		Data dukung Validasi dari Dinkes
<b>Persentase orang terduga TBC mendapatkan pelayanan TBC sesuai standar</b>					
1	Jumlah dukungan logistik kesehatan yang tersedia	-	1) Oat kdt katagori 1 (114 paket) 2) Oat kdt katagori 1 dosis harian (25 paket) 3) Oat kdt katagori 2 (10 paket) 4) Oat kdt katagori anak (12 paket) 5) Oat kompapak katagori 1 (1 paket) 6) Oat kompapak katagori anak (0) 7) Isoniazid 100 mg (INH) (2100 Tablet) 8) Rifapentin 150mg (0) 9) Rifampicin 300mg(0) 10) Tpt 3 hp (4 paket) 11) Tst (tuberkulin) (28 ampul) 12) Catridge xpert mtb/rif (400 buah) 13) Kaca sediaan (224 kotak) 14) Pot dahak (4140 buah) 15) Masker earloop 3 ply tb (114 kotak) 16) Masker earloop 3 ply (61 kotak) 17) Masker me01L-		Data dukung Validasi dari Dinkes





No	Indikator Kinerja Kunci Keluaran (Output)	Rumus	Capaian Kinerja	Sumber Data	Keterangan
			K type lir (81 kotak) 18) Masker N95 aero pro (12 kotak) 19) Reagen Zn (24 botol) TOTAL (7350)		
2	Jumlah SDM kesehatan untuk pelayanan kesehatan sesuai standar	-	1) Pengelola tb (14 orang) 2) Petugas lab (20 orang) 3) Petugas farmasi (23) 4) Dokter (22 orang) TOTAL (79 orang)		Data dukung Validasi dari Dinkes
<b>Persentase orang dengan resiko terinfeksi HIV mendapatkan pelayanan deteksi dini HIV sesuai standar</b>					
1	Jumlah dukungan logistik kesehatan yang tersedia	-	1) Rapid HIV (2500 Pcs)		
2	Jumlah SDM kesehatan untuk pelayanan kesehatan sesuai standar	-	1) Pengelola program HIV (14 orang) 2) Petugas lab (20 orang) 3) Petugas farmasi (23 orang) 4) Dokter (22 orang) TOTAL (79 orang)		

### 3.) Urusan Pekerjaan Umum

No	Indikator Kinerja Kunci Keluaran	Rumus	Capaian Kinerja	Sumber Data	Keterangan
<b>Persentase kapasitas yang dapat terlayani melalui penyaluran air minum curah lintas kabupaten/kota terhadap kebutuhan pemenuhan kapasitas yang memerlukan pelayanan air minum curah lintas kabupaten/kota (CIPTA KARYA)</b>					
1	Pemenuhan dokumen RISPAM lintas kabupaten/kota	-	ADA	PUPR	-



No	Indikator Kinerja Kunci Keluaran	Rumus	Capaian Kinerja	Sumber Data	Keterangan
2	Tersusun dan ditetapkan JAKSTRADA provinsi	-	TIDAK ADA	PUPR	Suket kadis
3	Jumlah BUMD dan atau UPTD provinsi penyelenggaraan SPAM	-	TIDAK ADA	PUPR	Tidak Ada
4	Jumlah izin yang diberikan kepada Badan Usaha untuk melakukan penyelenggaraan SPAM	-	TIDAK ADA	PUPR	SURAT KETERANGAN
5	Jumlah kerja sama penyelenggaraan SPAM dengan pemerintah Pusat dan Pemerintah daerah lain.	-	TIDAK ADA	PUPR	SURAT KETERANGAN
<b>Mengukur Persentase Jumlah Rumah Tangga yang memperoleh layanan pengolahan air limbah domestik oleh SPAL Regional (CIPTA KARYA)</b>					
1	jumlah rumah dengan akses unit pengolahan setempat untuk kegiatan pemenuhan pelayanan dasar menggunakan SPALD S	-	49.403	PUPR	Tidak Ada
2	jumlah rumah dengan akses unit pengolahan setempat untuk kegiatan pemenuhan pelayanan dasar menggunakan SPALD S	-	0	PUPR	SURAT KETERANGAN
3	jumlah rumah dengan akses unit pengolahan setempat dan data jumlah rumah dengan akses sambungan rumah untuk kegiatan pemenuhan pelayanan dasar menggunakan SPALD S dan SPALD-T	-	0	PUPR	Tidak Ada
4	jumlah rumah yang sudah menerima pelayanan jasa	-	0	PUPR	Tidak Ada



No	Indikator Kinerja Kunci Keluaran	Rumus	Capaian Kinerja	Sumber Data	Keterangan
	penyedotan lumpur tinja				
5	jumlah rumah yang sudah menerima pelayanan jasa pengolahan lumpur tinja		0	PUPR	Tidak Ada
6	jumlah rumah yang sudah menerima pelayanan jasa pengolahan air limbah domestik		0	PUPR	
7	kinerja penyediaan pelayanan SPALD S akses dasar	$\frac{\sum \text{rumah yang memiliki akses pengolahan berupa cubluk atau tanki septik}}{\sum \text{rumah di wilayah pengembangan SPALD dengan kepadatan penduduk pada wilayah terbangun <25 jiwa/ha}}$ $= \frac{49.403}{56.087}$	88.0820	PUPR	
8	kinerja penyediaan pelayanan SPALD S akses aman	$\frac{\sum \text{rumah yang lumpur tindanya telah diolah di IPLT}}{\text{diwilayah pengembangan SPALDS dengan kepadatan penduduk pada wilayah terbangun >25 jiwa/ha}}$	0	PUPR	
9	kinerja penyediaan pelayanan SPALD T akses aman	$\sum \text{rumah yang memiliki sambungan rumah dan air limbahnya diolah di IPALD}$	0	PUPR	



No	Indikator Kinerja Kunci Keluaran	Rumus	Capaian Kinerja	Sumber Data	Keterangan
		$\sum$ rumah di wilayah pengembangan SPALDT			
10	kinerja penyediaan unit pengolahan setempat	$\frac{\sum \text{rumah yang memiliki akses unit pengolahan setempat}}{\sum \text{jumlah rumah yang termasuk dalam wilayah pengembangan SPALD-S}}$	0	PUPR	
11	kinerja penyediaam sarana pengangkutan lumpur tinja	$\frac{\sum \text{jumlah sarana pengangkutan yang tersedia}}{\sum \text{jumlah sarana pengangkutan yang dibutuhkan kab/kota}}$	0	PUPR	
12	kinerja penyediaan prasarana pengolahan lumpur tinja	$\frac{\sum \text{jumlah kapasitas pengolahan lumpur tinja yang tersedia}}{\sum \text{jumlah kapasitas pengolahan lumpur tinja yang dibutuhkan kab/kota}}$	0	PUPR	
13	kinerja penyediaan sambungan rumah yang tersambung ke IPALD	$\frac{\sum \text{jumlah rumah yang memiliki sambungan rumah yang tersambung dengan IPALD}}{\sum \text{jumlah rumah yang dilayani dengan SPALD-T pada kab/kota}}$	0	PUPR	
14	kinerja penyediaan jasa	$\sum$ jumlah rumah yang	0	PUPR	



No	Indikator Kinerja Kunci Keluaran	Rumus	Capaian Kinerja	Sumber Data	Keterangan
	penyedotan lumpur tinja	$\frac{\text{tangki septiknya sudah disedot}}{\sum \text{jumlah rumah yang termasuk dalam wilayah pengembangan SPADLD-S}}$			
<b>Rasio kemantapan jalan (BINA MARGA)</b>					
1	Panjang jalan berdasarkan yang ditetapkan kepala daerah dalam SK jalan kewenangan provinsi	-	617,15	PUPR	Tidak Ada
2	panjang jalan yang dibangun (Km)	-	8,234	PUPR	Tidak Ada
3	panjang jembatan yang dibangun (M)	-	197,42 Meter	PUPR	Tidak Ada
4	Panjang jalan yang ditingkatkan (struktur/fungsi)	-	11,571 KM	PUPR	Tidak Ada
5	Panjang jembatan yang diganti/dilebarkan	-	22 Meter	PUPR	Tidak Ada
6	Panjang jalan yang direkonstruksi <i>atau</i> direhabilitasi		84,559 KM	PUPR	Tidak Ada
7	Panjang jembatan yang direhabilitasi		27 Meter	PUPR	Tidak Ada
8	Panjang jalan yang dipelihara		1,457 KM	PUPR	Tidak Ada
9	Panjang jembatan yang dipelihara		36 Meter	PUPR	Tidak Ada



No	Indikator Kinerja Kunci Keluaran	Rumus	Capaian Kinerja	Sumber Data	Keterangan
<b>Rasio luas kawasan permukiman rawan banjir yang terlindungi oleh infrastruktur pengendalian banjir di WS Kewenangan Kab/Kota (SDA) DAN Rasio luas kawasan permukiman sepanjang pantai rawan abrasi, erosi dan akresi yang terlindungi oleh infrastruktur pengaman pantai di WS kewenangan kabupaten/kota (SDA)</b>					
1	Luas kawasan permukiman rawan banjir di WS kewenangan kabupaten/kota (ha)		83418.21 /HA	PUPR	Rekapitulasi Data Kecamatan Rawan Banjir
2	Panjang sungai di kawasan permukiman yang rawan banjir di WS kewenangan kabupaten/kota (m)		37666.13 M (tiga Kecamatan)	PUPR	Rekapitulasi Data Kecamatan Panjang Sungai
3	Luas kawasan permukiman sepanjang pantai yang rawan abrasi erosi dan akresi di WS kewenangan kabupaten/kota (ha)		0	PUPR	Tidak Ada
4	Panjang pantai di kawasan permukiman yg rawan abrasi, erosi, akresi di WS kewenangan kabupaten/kota (m)		0	PUPR	Tidak Ada
5	Rencana Tata Pengaturan air dan tata pengairan/rencana pengelolaan sumber daya air WS Kewenangan kabupaten/kota		ADA	PUPR	Surat Keterangan (Menyusul)
6	Rencana Teknis tata pengaturan air dan tata pengairan/rencana pengelolaan sumber daya air kewenangan kabupaten/kota		ADA	PUPR	Surat Keterangan (Menyusul)
7	Data prasarana dan sarana pengaman pantai dan sungai milik pemerintah kabupaten/kota		Bangunan Perkuatan Tebing (m) 6242.77	PUPR	KIB D dan Data Dak
<b>Rasio luas daerah irigasi kewenangan kabupaten/kota yang dilayani oleh jaringan</b>					



No	Indikator Kinerja Kunci Keluaran	Rumus	Capaian Kinerja	Sumber Data	Keterangan
<b>irigasi (SDA)</b>					
1	Persentase panjang jaringan irigasi primer dalam kondisi baik	$\frac{\text{Panjang jaringan irigasi primer dalam kondisi baik (m)}}{\text{Panjang jaringan irigasi primer}} = 0$	0	PUPR	Surat Keterangan
2	Persentase panjang jaringan irigasi sekunder dalam kondisi baik	$\frac{\text{Panjang jaringan irigasi sekunder dalam kondisi baik (m)}}{\text{Panjang jaringan irigasi sekunder (m)}} = \frac{7812.16}{95007.7}$	8,22	PUPR	KIB D DAN EPAKSI
3	Persentase panjang jaringan irigasi tersier dalam kondisi baik	$\frac{\text{Panjang jaringan irigasi tersier dalam kondisi baik (m)}}{\text{Panjang jaringan irigasi tersier (m)}} = \frac{3247.7}{22625}$	4%	PUPR	KIB D DAN EPAKSI
<b>Persentase jumlah rumah tangga yang mendapatkan akses terhadap air minum melalui SPAM jaringan perpipaan dan bukan jaringan perpipaan terlindungi terhadap rumah tangga di seluruh kabupaten/kota CIPTA KARYA)</b>					
1	Pemenuhan dokumen RISPAM kabupaten/kota		ADA	PUPR	RISPAM
2	Tersusun dan ditetapkannya JAKSTRADA Kab/Kota		TIDAK ADA	PUPR	SURAT KETERANGAN No. 600/264DPU PR-SEKR/II/2022
3	Jumlah BUMD dan atau UPTD Kab/Kota penyelenggaraan SPAM		69	PUPR	Ada Data Dukung Primer
4	Jumlah izin yang diberikan kepada Badan Usaha untuk melakukan		0	PUPR	SURAT KETERANGAN No. 600/264DPU



No	Indikator Kinerja Kunci Keluaran	Rumus	Capaian Kinerja	Sumber Data	Keterangan
	penyelenggaraan SPAM				PR-SEKR/II/2022
5	Jumlah kerja sama penyelenggaraan SPAM dengan pemerintah Pusat dan Pemerintah daerah lain.		0	PUPR	SURAT KETERANGAN No. 600/264DPU PR-SEKR/II/2022
<b>Rasio tenaga operator/teknisi/analisis yang memiliki sertifikat kompetensi (Jaskon)</b>					
1	Jumlah Pelatihan Tenaga operator/teknisi/analisis di wilayah kabupaten/kota		1	PUPR	Ada
2	Jumlah tenaga kerja operator/teknisi/analisis yang terlatih di wilayah kabupaten/kota		50	PUPR	Ada
3	Jumlah tenaga kerja konstruksi terlatih yang tersertifikasi operator/teknisi/analisis di wilayah kabupaten/kota		48	PUPR	Ada
4	Terselenggaranya Sistem Informasi pembina jasa konstruksi cakupan kabupaten kota yang aktif dengan data termuktakhir		0	PUPR	Surat keterangan
5	Tersedianya data dan informasi potensi pasar jasa konstruksi di wilayah kabupaten/kota untuk tahun berjalan yang bersumber dari APBD Kab/Kota		0	PUPR	Surat keterangan
6	Tersedianya data dan informasi potensi pasar jasa konstruksi di wilayah kabupaten/kota untuk tahun berjalan yang bersumber dari APBN		0	PUPR	Surat keterangan
7	Tersedianya data dan informasi potensi pasar		0	PUPR	Surat keterangan





No	Indikator Kinerja Kunci Keluaran	Rumus	Capaian Kinerja	Sumber Data	Keterangan
	jasa konstruksi di wilayah kabupaten/kota untuk tahun berjalan yang bersumber dari pendanaan lainnya				
8	Tersedianya data dan informasi paket pekerjaan jasa konstruksi sesuai kewenangannya yang sudah dan sedang dilaksanakan oleh badan usaha jasa konstruksi yang termutakhir secara berkala		0	PUPR	Surat keterangan
9	Tersedianya data dan profil OPD sub-urusan jasa konstruksi kabupaten/kota		0	PUPR	Surat keterangan
10	Tersedianya data dan informasi pelatihan tenaga operator dan teknisi/analisis konstruksi di wilayah kabupaten/kota yang dilaksanakan sendiri atau melalui kerjasama dengan Lembaga Pendidikan dan Pelatihan Kerja (LPPK) yang diregistrasi oleh menteri yang membidangi jasa konstruksi, asosiasi profesi, perguruan tinggi dan instansi pemerintah lainnya.		0	PUPR	Surat keterangan
11	Tersedianya data dan informasi tenaga kerja konstruksi yang terlatih di wilayah kabupaten/kota yang dibuktikan dengan sertifikat pelatihan		0	PUPR	Data Dukung Rekapitulasi Sertifikasi, Operator dan Teknisi



No	Indikator Kinerja Kunci Keluaran	Rumus	Capaian Kinerja	Sumber Data	Keterangan
	operator dan teknisi/analisis				
12	Tersedianya data dan informasi tenaga kerja konstruksi terlatih yang tersertifikasi operator/teknisi/analisis di wilayah kab/kota		0	PUPR	Data Dukung Rekapitulasi Sertifikasi, Operator dan Teknisi
13	Tersedianya data dan informasi badan usaha yang mendapatkan pembinaan di wilayah kabupaten/kota		0	PUPR	Surat Keterangan
14	Tersedianya data dan informasi pemenuhan komitmen permohonan IUJK badan usaha dan TDUP yang disetujui		0	PUPR	Surat Keterangan
15	Tersedianya data dan informasi hasil pengawasan ketidaksesuaian jenis, sifat, klasifikasi, layanan usaha, bentuk dan/atau kualifikasi usaha dengan kegiatan usaha jasa konstruksi yang menjadi kewenangan pengawasannya		0	PUPR	Surat Keterangan
16	Tersedianya data dan informasi kecelakaan konstruksi pada proyek yang menjadi kewenangan pengawasannya		0	PUPR	Surat Keterangan
17	Tersedianya data dan informasi hasil pengawasan ketidaksesuaian jenis, sifat, klasifikasi, layanan usaha, bentuk dan/atau kualifikasi usaha dengan segmentasi pasar jasa konstruksi yang menjadi kewenangan		0	PUPR	Surat Keterangan



No	Indikator Kinerja Kunci Keluaran	Rumus	Capaian Kinerja	Sumber Data	Keterangan
	pengawasannya				
18	Jumlah badan usaha yang memiliki IUJKN di wilayah kab/kota		0	PUPR	Surat Keterangan
19	Jumlah usaha perseorangan yang memiliki TDUP di wilayah kabupaten/kota		0	PUPR	Surat Keterangan
20	Jumlah badan usaha yang memiliki IUJKN yang terlibat dalam proyek di wilayah Kab/Kota		0	PUPR	Surat Keterangan
21	Jumlah badan usaha yang mendapatkan pembinaan di wilayah Kab/Kota		0	PUPR	Surat Keterangan
22	Jumlah pemenuhan komitmen permohonan IUJK badan usaha dan TDUP yang disetujui		0	PUPR	Rekap Data IUJK
23	Jumlah pengawasan terkait ketidaksesuaian jenis, sifat, klasifikasi, layanan usaha, bentuk dan/atau kualifikasi usaha dengan kegiatan usaha jasa konstruksi yang menjadi kewenangan pengawasannya		0	PUPR	Surat Keterangan
24	Jumlah kecelakaan konstruksi pada proyek yang menjadi kewenangan pengawasannya		0	PUPR	Surat Keterangan
25	Jumlah pengawasan terkait ketidaksesuaian jenis, sifat, klasifikasi, layanan usaha, bentuk dan/atau kualifikasi usaha dengan segmentasi pasar jasa konstruksi yang		0	PUPR	Surat Keterangan



No	Indikator Kinerja Kunci Keluaran	Rumus	Capaian Kinerja	Sumber Data	Keterangan
	menjadi kewenangan pengawasannya				

#### 4.) Urusan Perumahan Rakyat

No	Indikator Kinerja Kunci Keluaran (Output)	RUMUS	Capaian Kinerja	Sumber Data	Ket
<b>Penyediaan dan rehabilitasi rumah layak huni bagi korban bencana kabupaten/ kota</b>					
1	Jumlah rumah yang berada pada kawasan rawan bencana dan rencana penanganannya		1494	Dinas Perkimtan	Data dari Disperkimtan Berdasarkan survey 2020 dan belum ada rencana penanganan
2	Jumlah rumah yang terkena bencana alam		0	Dinas Perkimtan	Data dari Disperkimtan
3	Jumlah RT, KK dan Jiwa korban yang rumahnya terkena bencana alam		0	Dinas Perkimtan	Data dari Disperkimtan
4	Jumlah unit rumah korban bencana yang direhabilitasi sesuai dengan rencana aksi			Dinas Perkimtan	Data dari Disperkimtan (bencana puting beliung 2019)
5	Jumlah unit rumah korban bencana yang dibangun kembali sesuai dengan rencana aksi		0	Dinas Perkimtan	Data dari Disperkimtan
6	Jumlah unit rumah korban bencana yang dibangun baru/relokasi sesuai dengan rencana aksi		0	Dinas Perkimtan	Data dari Disperkimtan
7	Jumlah unit dan lokasi rumah sewa yang akan menjadi tempat tinggal sementara korban bencana		0	Dinas Perkimtan	Data dari Disperkimtan
8	Jumlah RT, KK dan Jiwa korban bencana yang terfasilitasi		0	Dinas Perkimtan	Data dari Disperkimtan



No	Indikator Kinerja Kunci Keluaran (Output)	RUMUS	Capaian Kinerja	Sumber Data	Ket
9	Jumlah, luasan dan lokasi pencadangan lahan		0	Dinas Perkimtan	Data dari Disperkimtan
<b>Fasilitasi penyediaan rumah layak huni bagi masyarakat terdampa relokasi program pemerintah kabupaten/kota</b>					
1	Jumlah rumah tangga penerima layanan yang telah mendapatkan fasilitasi ganti kerugian aset properti berdasarkan rencana pemenuhan SPM		0	Dinas Perkimtan	Data dari Disperkimtan (Tidak terdapat Masyarakat yang terdampak)
2	Jumlah rumah tangga penerima kegiatan layanan yang belum mendapatkan fasilitasi penggantian hak atas tanah dan/atau bangunan berdasarkan rencana pemenuhan SPM		0	Dinas Perkimtan	Data dari Disperkimtan (Tidak terdapat Masyarakat yang terdampak)
3	Jumlah rumah tangga penerima kegiatan layanan subsidi uang sewa berdasarkan rencana pemenuhan SPM		0	Dinas Perkimtan	Data dari Disperkimtan (Tidak terdapat Masyarakat yang terdampak)
4	Jumlah rumah tangga penerima kegiatan layanan yang telah mendapatkan penyediaan rumah layak huni berdasarkan rencana pemenuhan SPM		0	Dinas Perkimtan	Data dari Disperkimtan
5	Jumlah rumah tangga penerima layanan yang belum mendapatkan penyediaan rumah layak huni berdasarkan rencana pemenuhan SPM		0	Dinas Perkimtan	Data dari Disperkimtan (Target 2021)
6	Jumlah total luasan (Ha) pengadaan tanah		0	Dinas Perkimtan	Data dari Disperkimtan



No	Indikator Kinerja Kunci Keluaran (Output)	RUMUS	Capaian Kinerja	Sumber Data	Ket
<b>Persentase kawasan permukiman kumuh dibawah 10 ha di kab/ kota yang ditangani</b>					
1	Jumlah luasan (Ha) kawasan permukiman kumuh < 10 Ha		146,5	Dinas Perkimtan	Data dari Disperkimtan
2	Jumlah unit peningkatan kualitas RTLH		38	Dinas Perkimtan	Data dari Disperkimtan
3	Jumlah luasan (ha) penanganan infrastruktur kawasan kumuh		0,0076	Dinas Perkimtan	Terdapat perbedaan jumlah luasan antara yg dilaporkan data rekapitulasi yang dilampirkan (Laporan :14,17, data dukung 14,26)
<b>BERKURANGNYA JUMLAH UNIT RTLH</b>					
1	Jumlah rumah di kab/kota		55.794	Dinas Perkimtan	Data dari Disperkimtan
2	Jumlah unit Peningkatan Kualitas RTLH		163	Dinas Perkimtan	Data dari Disperkimtan
3	Jumlah rumah tidak layak huni		6288	Dinas Perkimtan	Data dari Disperkimtan
4	Jumlah rumah yang tidak dihuni		6231	Dinas Perkimtan	Data dari Disperkimtan
5	Rasio rumah dan KK	$\frac{\text{Jumlah KK} = 65566}{\text{Jumlah Total Unit Rumah} = 55794}$	1,18%	Dinas Perkimtan	Data dari Disperkimtan
6	Jumlah rumah pembangunan baru		70	Dinas Perkimtan	Data dari Disperkimtan
<b>Jumlah perumahan yang sudah dilengkapi PSU (Prasarana, Sarana dan Utilitas Umum)</b>					
1	Jumlah perumahan yang terfasilitasi PSU		12	Dinas Perkimtan	Data dari Disperkimtan (Hasil Pendataan Tahun 2018)
2	Jumlah unit rumah yang sudah difasilitasi air minum		2319	Dinas Perkimtan	Data dari Disperkimtan (Hasil Pendataan Tahun 2018)



No	Indikator Kinerja Kunci Keluaran (Output)	RUMUS	Capaian Kinerja	Sumber Data	Ket
3	Jumlah unit rumah yang terfasilitasi jalan lingkungan		2141	Dinas Perkimtan	Data dari Disperkimtan (Hasil Pendataan Tahun 2018)
4	Jumlah unit rumah yang terfasilitasi akses sanitasi (on site / off site)		2319	Dinas Perkimtan	Data dari Disperkimtan (Hasil Pendataan Tahun 2018)
5	Jumlah perumahan yang terfasilitasi RTNH		0	Dinas Perkimtan	Perumahan yang terfasilitasi RTNH tidak ada
6	Jumlah unit rumah yang terfasilitasi akses PJU		788	Dinas Perkimtan	Data dari Disperkimtan (Hasil Pendataan Tahun 2018)
7	Jumlah pengembang yang tersertifikasi		0	Dinas Perkimtan	Data dari Disperkimtan
8	Jumlah pengembang yang teregistrasi		0	Dinas Perkimtan	Data dari Disperkimtan
9	Jumlah pengembang yang mendapat penyuluhan atau pelatihan		0	Dinas Perkimtan	Data dari Disperkimtan
<b>Persentase pemanfaatan tanah yang sesuai dengan peruntukkan tanahnya diatas izin lokasi dibandingkan dengan luas izin lokasi yang diterbitkan</b>					
1	SK Izin Lokasi Yang Diterbitkan Oleh Bupati/Wali kota		0	Dinas Perkimtan	Data dari Disperkimtan yang didapat dari BPN
2	SK Bupati/Wali kota tentang Penetapan Tanah Obyek Landreform yang bersumber dari Tanah Kelebihan Maksimum/ Absentee dan Daftar Subyek		0	Dinas Perkimtan	Data dari Disperkimtan yang didapat dari BPN
3	SK Bupati/Wali kota tentang Penetapan Besarnya Ganti Rugi Kepada Bekas Pemilik Tanah kelebihan Maksimum / Absentee		0	Dinas Perkimtan	Tidak ada pembayaran ganti rugi kepada bekas pemilik tanah kelebihan maksimum/absentee
4	Dokumen Izin membuka tanah		0	Dinas Perkimtan	Tidak ada permohonan atas dokumen izin membuka tanah
5	Dokumen Perencanaan Penggunaan Tanah Kabupaten/Kota		108	Dinas Perkimtan	Tidak ada dokumen penetapan site lokasi pembangunan fisik



### 5.) Urusan Ketentraman, Ketertiban Umum, dan Perlindungan Masyarakat,

No	Indikator Kinerja Kunci Keluaran	RUMUS	Capaian Kinerja	Sumber Data	Keterangan
1	Jumlah pelanggaran dan pengaduan trantibum dalam Kab/Kota yang ditangani		81	POLPP	
2	Jumlah Satlinmas yang terlatih dan dikukuhkan		745	POLPP	Data Linmas di Kecamatan di Kabupaten Tapin
3	Jumlah Perda dan Perkada yang ditegakkan		Total Perda/ Perkada yang ditegakkan 29 Perda	POLPP	Daftar Perda dan Perkada Kab. Tapin Yang Ditegakkan oleh Satpol PP & Kebakaran
4	Jumlah Polisi Pamong Praja yang memiliki kualitas sebagai PPNS		Total PPNS 12 orang	POLPP	Suket
5	Tersedianya SOP dalam penegakan Perda dan Perkada serta penanganan gangguan trantibum		1	POLPP	SOP Satuan Polisi Pamong Praja Kabupaten Tapin
6	Tersedianya sarana prasarana minimal		ADA	POLPP	Daftar Sarana dan Prasarana Minimal Satpol PP & Kebakaran Kab. Tapin
1	Jumlah dan jenis layanan penyelamatan dan evakuasi pada kondisi membahayakan manusia (operasi darurat non kebakaran) oleh Dinas Pemadam Kebakaran dan Penyelamatan		24	POLPP	Laporan Kegiatan Pencegahan dan Pengendalian Kebakaran serta Tahun 2020





No	Indikator Kinerja Kunci Keluaran	RUMUS	Capaian Kinerja	Sumber Data	Keterangan
	di kabupaten/ kota				
2	Tersedianya pos sektor damkar yang dilengkapi sarana prasarana damkar, sarana prasarana penyelamatan di kantor kecamatan		0	POLPP	Foto Markas Damkar Satpol PP & Kebakaran Kab. Tapin
3	Tersedianya aparatur selama 24 (jam) yang dilaksanakan secara bergantian (shift) di kantor kecamatan		0	POLPP	Jadwal Piket Posko Damkar
4	Pos Damkar yang dilengkapi dengan sarana/ prasarana damkar, sarana prasarana penyelamatan dan evakuasi di setiap kelurahan/ desa		0	POLPP	Foto Markas Damkar Satpol PP & Kebakaran Kab. Tapin
5	Jumlah dan jenis sarana prasarana pemadaman, penyelamatan dan evakuasi		10 unit	POLPP	Daftar Sarana dan Prasarana Pencegahan Kebakaran dan Penyelamatan Dakmar Satpol PP & Kebakaran Kab. Tapin
6	Jumlah aparatur pemadam kebakaran yang memenuhi Standar Kualifikasi Pemadam sebagaimana dimaksud Peraturan Menteri Dalam		7 orang	POLPP	Daftar Anggota Pemadam Kebakaran yang Memiliki Standar Kualifikasi



No	Indikator Kinerja Kunci Keluaran	RUMUS	Capaian Kinerja	Sumber Data	Keterangan
	Negeri Nomor 16 Tahun 2009 tentang Standar Kualifikasi Aparatur Pemadam Kebakaran				
7	Jumlah relawan kebakaran di bawah binaan Dinas Pemadam Kebakaran dan Penyelamatan atau perangkat daerah yang menyelenggarakan sub urusan kebakaran		1.238 relawan	POLPP	Surat Keterangan
8	Jumlah peningkatan kapasitas aparatur pemadam kebakaran		Jumlah 2 orang	POLPP	Daftar anggota pemadam yang memiliki standar kualifikasi
1	Persentase penyelesaian dokumen KRB sampai dengan dinyatakan sah/legal	$\frac{\text{Kemajuan pekerjaan dokumen yang disusun} = 1}{\text{Jumlah dokumen KRB yang lengkap dan sudah disahkan} = 1}$	100%	BPBD	
2	Persentase jumlah penduduk di kawasan rawan bencana yang memperoleh informasi rawan bencana sesuai jenis ancaman bencana	$\frac{\text{Jumlah penduduk di kawasan rawan bencana yang memperoleh informasi rawan bencana sesuai jenis ancaman bencana} = 7132}{\text{Seluruh penduduk di kawasan rawan bencana sesuai}}$	186%	BPBD	



No	Indikator Kinerja Kunci Keluaran	RUMUS	Capaian Kinerja	Sumber Data	Keterangan
		jenis ancaman bencana = 3826			
1	Persentase penyelesaian dokumen RPB sampai dinyatakan sah/legal	$\frac{\text{Kemajuan pekerjaan dokumen yang disusun} = 1}{\text{Jumlah dokumen RPB yang lengkap dan sudah disahkan} = 1}$	100%	BPBD	
2	Persentase penyelesaian dokumen Renkon sampai dinyatakan sah/legal	$\frac{\text{Kemajuan pekerjaan dokumen yang disusun} = 1}{\text{Jumlah dokumen renkon yang lengkap dan sudah disahkan} = 1}$	100%	BPBD	
3	Persentase jumlah aparatur dan warga negara yang ikut pelatihan	$\frac{\text{Jumlah aparatur dan warga negara yang ikut pelatihan} = 225}{\text{Jumlah aparatur dengan warga negara di kawasan rawan bencana} = 3826}$	6%	BPBD	
4	Persentase warga negara yang ikut pelatihan	$\frac{\text{Jumlah warga negara yang ikut pelatihan} = 160}{\text{Jumlah warga negara di kawasan rawan bencana} = 3826}$	4%	BPBD	
5	Persentase warga negara yang mendapat layanan pusdalops penanggung	$\frac{\text{Jumlah warga negara yang mendapatkan layanan pusdalops} = 7132}{\text{Jumlah warga}}$	186%	BPBD	



No	Indikator Kinerja Kunci Keluaran	RUMUS	Capaian Kinerja	Sumber Data	Keterangan
	an bencana dan sarana prasarana penanggulangan bencana	negara yang berada di kawasan rawan bencana = 3826			
6	Persentase Warga Negara Yang Mendapat Peralatan Perlindungan	$\frac{\text{Jumlah warga negara yang mendapatkan layanan peralatan perlindungan} = 1246}{\text{Jumlah warga negara yang berada di kawasan rawan bencana} = 1246}$	100%	BPBD	
1	Persentase kecepatan respon kurang dari 24 jam untuk setiap status KLB	$\frac{\text{Jumlah kecepatan respon kurang dari 24 jam untuk setiap penetapan KLB} = 1}{\text{Jumlah seluruh penetapan status KLB} = 1}$	100%	BPBD	
2	Persentase kecepatan respon kurang dari 24 jam untuk setiap status darurat bencana	$\frac{\text{Jumlah kecepatan respon kurang dari 24 jam untuk setiap penetapan darurat bencana}}{\text{Jumlah seluruh penetapan status darurat bencana}}$	100%	BPBD	
3	Persentase jumlah petugas yang aktif dalam penanganan darurat bencana	$\frac{\text{Jumlah petugas yang aktif dalam penanganan darurat bencana} = 750}{\text{Jumlah keseluruhan petugas dalam penanganan darurat bencana}}$	100%	BPBD	



No	Indikator Kinerja Kunci Keluaran	RUMUS	Capaian Kinerja	Sumber Data	Keterangan
		= 750			
4	Persentase jumlah korban berhasil dicari, ditolong dan dievakuasi terhadap kejadian bencana	Jumlah korban yang berhasil dicari, ditolong dan dievakuasi = 74 <hr/> Perkiraan jumlah korban keseluruhan dari bencana = 74			
1	Jumlah dan jenis layanan penyelamatan dan evakuasi pada kondisi membahayakan manusia (operasi darurat non kebakaran) oleh Dinas Pemadam Kebakaran dan Penyelamatan di kab/kota		11,52		
2	Tersedianya pos sektor damkar yang dilengkapi sarana prasarana damkar, sarana prasarana penyelamatan di kantor kecamatan		0		
3	Tersedianya aparatur selama 24 (jam) yang dilaksanakan secara bergantian (shift) di kantor kecamatan		0		



No	Indikator Kinerja Kunci Keluaran	RUMUS	Capaian Kinerja	Sumber Data	Keterangan
4	Pos damkar yang dilengkapi dengan sarana/prasarana damkar, sarana prasarana penyelamatan dan evakuasi di setiap kelurahan/desa		0		
5	Jumlah dan jenis sarana prasarana pemadaman, penyelamatan dan evakuasi			10 Unit	
6	Jumlah aparatur pemadam kebakaran yang memenuhi standar kualifikasi pemadam sebagaimana dimaksud Peraturan Menteri Dalam Negeri Nomor 16 Tahun 2009 tentang Standar Kualifikasi Aparatur Pemadam Kebakaran			7 orang	
7	Jumlah relawan kebakaran di bawah binaan Dinas Pemadam Kebakaran dan Penyelamatan atau perangkat daerah yang menyelenggarakan sub urusan kebakaran		1238 relawan		



No	Indikator Kinerja Kunci Keluaran	RUMUS	Capaian Kinerja	Sumber Data	Keterangan
8	Jumlah peningkatan kapasitas aparatur pemadam kebakaran		2 orang		

### 6.) Sosial

No	Indikator Kinerja Kunci Keluaran (Output)	Rumus	Capaian Kinerja	Sumber data	Keterangan
<b>Persentase penyandang disabilitas terlantar, anak terlantar, lanjut usia terlantar dan gelandangan-pengemis yang terpenuhi kebutuhan dasarnya di luar panti (indikator SPM)</b>					
1	Jumlah layanan data dan pengaduan yang dimiliki		1 SLRT	DINSOS	(SLRT)
2	Jumlah data penyandang disabilitas terlantar, anak terlantar, lanjut usia terlantar dan gepeng yang masuk dalam data terpadu FM dan OTM		1180 Orang	DINSOS	Lanjut usia terlantar 540 anak terlantar, 196 orang disabilitas, 372 gelandangan
3	Jumlah Tim Reaksi Cepat yang dibentuk		0	DINSOS	
4	Jumlah penyandang disabilitas terlantar, anak terlantar, lanjut usia terlantar dan gepeng yang dijangkau		1492 Orang	DINSOS	Daftar lanjut usia yang dijangkau Tahun 2020
5	Jumlah kendaraan roda empat yang akses khusus layanan kedaruratan yang dimiliki		1 Buah	DINSOS	Dokumentasi roda empat
6	Jumlah penyandang disabilitas terlantar, anak terlantar, lanjut usia terlantar dan gepeng yang menerima paket permakanan sesuai standar gizi		1170	DINSOS	138 Penyandang disabilita, 389 640 lanjut usia, dan 3 pengemis
7	Jumlah rumah singgah/shelter /tempat tinggal		0	DINSOS	Surat Keterangan tidak dianggarkan kegiatan tersebut karena belum



No	Indikator Kinerja Kunci Keluaran (Output)	Rumus	Capaian Kinerja	Sumber data	Keterangan
	sementara yang dimiliki sesuai standar				ada nya rumah singgah/shelter/ tempat tinggal sementara di Kabupaten Tapin
8	Jumlah penyandang disabilitas terlantar, anak terlantar, lanjut usia terlantar dan gepeng yang menerima paket sandang		173	DINSOS	10 Penyandang disabilitas terlantar, 60 anak terlantar, 100 lanjut usia terlantar, gelandangan 3
9	Jumlah penyandang disabilitas terlantar, anak terlantar, lanjut usia terlantar dan gepeng yang memanfaatkan alat bantu		26	DINSOS	Surat keterangan kegiatan penyediaan alat bantu bagi penyandang disabilitas terlantar, anak terlantar, lanjut usia terlantar dan gepeng belum dianggarkan
10	Jumlah alat bantu yang tersedia di rumah singgah/ shelter		0	DINSOS	Surat Keterangan tidak dianggarkan kegiatan tersebut karena belum ada nya rumah singgah/shelter/ tempat tinggal sementara di Kabupaten Tapin
11	Jumlah paket perbekalan Kesehatan yang tersedia		0	DINSOS	Surat keterangan kegiatan penyediaan paket perbekalan kesehatan belum dianggarkan
12	Jumlah penyandang disabilitas terlantar, anak terlantar, lanjut usia terlantar dan gepeng yang memanfaatkan paket perbekalan kesehatan		0	DINSOS	Surat keterangan kegiatan penyediaan paket perbekalan kesehatan belum dianggarkan
13	Jumlah tenaga Kesehatan yang disediakan di rumah singgah		0	DINSOS	Surat keterangan belum ada rumah singgah/shelter /tempat tinggal sementara di Kab. Tapin
14	Jumlah pekerja sosial profesional dan/atau TKS dan/atau relawan sosial yang disediakan		553 Orang	DINSOS	(Pekerja Sosial Profesional = 3 Orang) (TKSK = 12 Orang) (PSM = 35 Orang) (Karang Taruna = 434 Orang) (PKH = 26 Orang) (SLRT =43)





No	Indikator Kinerja Kunci Keluaran (Output)	Rumus	Capaian Kinerja	Sumber data	Keterangan
15	Jumlah penyandang disabilitas terlantar, anak terlantar, lanjut usia terlantar dan gepeng yang mendapatkan bimbingan fisik, mental dan sosial sesuai standar di keluarga, masyarakat, Dinas Sosial, Rumah Singgah/Shelter dan/atau pusat kesejahteraan sosial		188 Orang	DINSOS	(Penyandang disabilitas terlantar= 10 Orang) (Anak Terlantar = 35 Orang) (Lanjut Usia Terlantar = 140 Orang) (Gelandangan dan Pengemis = 3 Orang)
16	Jumlah bimbingan sosial yang dilaksanakan kepada keluarga dan masyarakat		4 Bimbingan Sosial	DINSOS	
17	Jumlah penyandang disabilitas terlantar, anak terlantar, lanjut usia terlantar dan gepeng yang difasilitasi untuk mendapatkan dokumen kependudukan		5	DINSOS	(Penyandang Disabilitas Terlantar = 1 Orang) (Anak Terlantar = 4 Orang)
18	Jumlah penyandang disabilitas terlantar, anak terlantar, lanjut usia terlantar dan gepeng yang mendapatkan akses layanan pendidikan dan Kesehatan dasar		1	DINSOS	(Penyandang Disabilitas Terlantar = 1 Orang)
19	Jumlah penyandang disabilitas terlantar, anak terlantar, lanjut usia terlantar dan gepeng yang mendapatkan layanan penelusuran keluarga		8	DINSOS	(Penyandang Disabilitas Terlantar = 6 Orang) (Anak Terlantar = 2 Orang)
20	Jumlah penyandang disabilitas terlantar, anak terlantar, lanjut usia terlantar dan gepeng yang		7	DINSOS	(Penyandang Disabilitas Terlantar = 5 Orang) (Anak Terlantar = 2 Orang)



No	Indikator Kinerja Kunci Keluaran (Output)	Rumus	Capaian Kinerja	Sumber data	Keterangan
	direunifikasi dengan keluarga				
21	Jumlah penyandang disabilitas terlantar, anak terlantar, lanjut usia terlantar dan gepeng yang dirujuk		21	DINSOS	(Penyandang Disabilitas Terlantar = 11 Orang) (Anak Terlantar = 10 Orang)
<b>Persentase korban bencana alam dan sosial yang terpenuhi kebutuhan dasarnya pada saat dan setelah tanggap darurat bencana daerah kabupaten/kota</b>					
1	Jumlah korban bencana yang mendapatkan makanan		83	DINSOS	<ul style="list-style-type: none"> <li>• Daftar nama penerima bantuan</li> <li>• Dokumentasi</li> </ul>
2	Jumlah korban bencana yang menerima paket sandang		83 Orang	DINSOS	<ul style="list-style-type: none"> <li>• Daftar nama penerima bantuan</li> <li>• Dokumentasi</li> </ul>
3	Jumlah tempat penampungan pengungsi yang dimiliki		0	DINSOS	Surat keterangan belum ada tempat penampungan pengungsi di Kab. Tapin
4	Jumlah paket permakanan khusus bagi kelompok rentan		0	DINSOS	Surat keterangan kegiatan untuk penyediaan paket permakanan bagi kelompok rentan belum dianggarkan
5	Jumlah korban bencana yang menerima pelayanan dukungan psikososial		0	DINSOS	Surat keterangan tidak ada nya bencana yang terjadi pada tahun 2020 yang memerlukan dukungan psikososial
6	Jumlah pekerja sosial profesional/tenaga kesejahteraan sosial dan/atau relawan social yang tersedia		33 Orang	DINSOS	SK Kepala Dinas Sosial Kab. Tapin No. 07 Tahun 2020



## 7.) Urusan Tenaga Kerja

No	Indikator Kinerja Kunci Keluaran	Rumus	Capaian Kinerja	Sumber Data	Keterangan
<b>Persentase kegiatan yang dilaksanakan yang mengacu ke rencana tenaga kerja</b>					
1	Dokumen perencanaan tenaga kerja kabupaten / kota.	Mengidentifikasi/ membandingkan kesesuaian dokumen RTK yang telah tersusun dengan peraturan perundangan yang berlaku	Ada	Disnaker	Dibuktikan dengan dokumen terkait
2	Persentase akurasi proyeksi indikator dalam rencana tenaga kerja	$\frac{\text{Realisasi indikator - target indicator}}{\text{Realisasi}} = \frac{2}{8}$	25 %	Disnaker	Dibuktikan dengan dokumen terkait
3	Jumlah perusahaan yang menyusun rencana tenaga kerja di kabupaten / kota	Jumlah seluruh perusahaan yang melaporkan penyusunan RTK pada tahun pelaporan	0	Disnaker	Dibuktikan dengan dokumen terkait
<b>Persentase Tenaga Kerja Bersertifikat Kompetensi</b>					
1	Persentase penerapan Program PBK dengan kualifikasi klaste	$\frac{\text{Jumlah penerapan program PBK kualifikasi KKNi atau okupasi pada tahun n}}{\text{Keseluruhan program pelatihan baik kualifikasi kompetensi maupun klaster pada tahun n}} = \frac{2}{5}$	40%	Disnaker	Dibuktikan dengan dokumen terkait
2	Persentase instruktur bersertifikat kompetensi	$\frac{\text{Jumlah instruktur bersertifikat kompetensi pada tahun n}}{\text{Jumlah instruktur seluruhnya pada tahun n}} = \frac{7}{10}$	70%	Disnaker	Dibuktikan dengan dokumen terkait
3	Rasio jumlah instruktur terhadap peserta	$\frac{\text{Jumlah instruktur pada tahun n}}{\text{Jumlah peserta}} = \frac{12}{200} = 5,76\%$	5,76%	Disnaker	Dibuktikan dengan dokumen terkait



No	Indikator Kinerja Kunci Keluaran	Rumus	Capaian Kinerja	Sumber Data	Keterangan
	pelatihan	pelatihan pada tahun n = 208			
4	Persentase LPK yang terakreditasi	$\frac{\text{Jumlah LPK yang terakreditasi pada tahun n} = 1}{\text{Jumlah seluruh LPK pada tahun n} = 13}$	7,7%	Disnaker	Dibuktikan dengan dokumen terkait
5	Persentase LPK yang memiliki perizinan	$\frac{\text{Jumlah LPK yang memiliki perizinan pada tahun n} = 13}{\text{Jumlah LPK yang terdata pada tahun n} = 13}$	100%	Disnaker	Dibuktikan dengan dokumen terkait
6	Jumlah penganggur yang dilatih	208 orang	208 orang	Disnaker	Dibuktikan dengan dokumen terkait
7	Persentase lulusan bersertifikat pelatihan	$\frac{\text{Jumlah lulusan pelatihan bersertifikat pelatihan pada tahun n} = 109}{\text{Jumlah orang yang dilatih pada tahun n} = 208}$	52.40384 6153846 2 %	Disnaker	Dibuktikan dengan dokumen terkait
8	Persentase penyerapan lulusan	$\frac{\text{Jumlah lulusan yang bekerja pada tahun n} = 125}{\text{Jumlah lulusan pada tahun n} = 208}$	60%	Disnaker	Dibuktikan dengan dokumen terkait
9	Lulusan bersertifikat kompetensi	$\frac{\text{Jumlah lulusan pelatihan bersertifikat kompetensi pada tahun n} = 109}{\text{Jumlah lulusan bersertifikat pelatihan pada tahun n} = 208}$	97,3%	Disnaker	Dibuktikan dengan dokumen terkait
10	Jumlah Calon Pekerja Migran Indonesia (CPMI)/Calon Tenaga Kerja Indonesia (CTKI) yang diberikan	$\frac{\sum \text{CPMI dilatih} = 13}{\sum \text{CPMI terdaftar} = 20}$	7	Disnaker	Surat Keterangan Kadis



No	Indikator Kinerja Kunci Keluaran	Rumus	Capaian Kinerja	Sumber Data	Keterangan
	pelatihan				
11	Jumlah pelatihan Calon Pekerja Migran Indonesia (CPMI)/Calon Tenaga Kerja Indonesia (CTKI)		1 Pelatihan	Disnaker	Surat Keterangan Kadis
<b>Tingkat Produktivitas Tenaga Kerja</b>					
1	Persentase perusahaan yang menerapkan program peningkatan produktivitas	$\frac{\text{Jumlah Perusahaan yang menerapkan program peningkatan produktivitas pada tahun } n}{\text{Jumlah perusahaan pada tahun } n} = \frac{13}{114}$	11,4%	Disnaker	Surat Keterangan Kadis
2	Data tingkat produktivitas total	Pertumbuhan ekonomi dikurangi (pertumbuhan modal + pertumbuhan tenaga kerja) 3,71(11,91+1,6)	--9,88	Disnaker	Data bukan urusan tenaga kerja
<b>Persentase Perusahaan yang menerapkan tata kelola kerja yang layak (PP/PKB, LKS Bi partit, Struktur Skala Upah, dan terdaftar peserta BPJS Ketenagakerjaan)</b>					
1	Persentase perusahaan yang telah memiliki Peraturan Perusahaan (PP)	$\frac{\text{Jumlah perusahaan yang telah memiliki PP pada tahun } n}{\text{Jumlah perusahaan yang memiliki tenaga kerja 10 orang atau lebih}} = \frac{92}{114}$	80,7%	Disnaker	Dibuktikan dengan dokumen terkait
2	Persentase perusahaan yang telah memiliki Perjanjian Kerja Bersama (PKB)	$\frac{\text{Jumlah perusahaan yang telah memiliki PKB pada tahun } n}{\text{Jumlah perusahaan yang memiliki SP/SB}} = \frac{5}{22}$	4,38%	Disnaker	Dibuktikan dengan dokumen terkait
3	Rekapitulasi tahunan jumlah konfederasi SP/SB yang tercatat, federasi SP/SB yang tercatat, SP/SB di		22	Disnaker	Dibuktikan dengan dokumen terkait



No	Indikator Kinerja Kunci Keluaran	Rumus	Capaian Kinerja	Sumber Data	Keterangan
	perusahaan yang tercatat, SP/SB di luar perusahaan yang tercatat dan anggota SP/SB di perusahaan				
4	Persentase perusahaan yang sudah menyusun struktur skala upah	$\frac{\text{Jumlah perusahaan yang sudah menyusun struktur dan skala upah} = 35}{\text{Jumlah perusahaan yang telah mengatur syarat kerja (yang diatur dalam PP atau PKB)} = 92}$	20 %	Disnaker	Dibuktikan dengan dokumen terkait
5	Persentase perusahaan yang telah terdaftar sebagai peserta BPJS Ketenagakerjaan	$\frac{\text{Jumlah perusahaan yang sudah terdaftar sebagai peserta BPJS Ketenagakerjaan} = 107}{\text{Jumlah perusahaan berdasarkan perusahaan pada tahun n} = 114}$	93,86%	Disnaker	Dibuktikan dengan dokumen terkait
6	Persentase jumlah perusahaan yang berselisih	$\frac{\text{Jumlah perusahaan yang berselisih} = 10}{\text{Jumlah perusahaan pada tahun n} = 114}$	8,7 %	Disnaker	Dibuktikan dengan dokumen terkait
7	Jumlah mogok kerja		0	Disnaker	Surat Keterangan Kadis (Belum Ada)
8	Jumlah penutupan perusahaan		8	Disnaker	Dibuktikan dengan dokumen terkait
9	Jumlah perselisihan kepentingan		0	Disnaker	Surat Keterangan Kadis (Belum Ada)
10	Jumlah perselisihan antar Serikat Pekerja/Serikat Buruh (SP/SB) dalam 1 (satu)		0	Disnaker	Surat Keterangan Kadis (Belum Ada)



No	Indikator Kinerja Kunci Keluaran	Rumus	Capaian Kinerja	Sumber Data	Keterangan
	perusahaan				
11	Jumlah perselisihan PHK		2	Disnaker	Dibuktikan dengan dokumen terkait
12	Jumlah pekerja/buruh yang ter-PHK		15 Orang	Disnaker	Dibuktikan dengan dokumen terkait
13	Jumlah perselisihan yang diselesaikan melalui perundingan bipartite		2 Perselisihan	Disnaker	Dibuktikan dengan dokumen terkait
14	Lembaga Kerja Sama (LKS) Tripartit kabupaten / kota yang diberdayakan		0	Disnaker	Surat Keterangan Kadis (Belum Ada)
15	Persentase perselisihan hubungan industrial yang diselesaikan melalui Perjanjian Bersama oleh Mediator Hubungan Industrial	$\frac{\text{Jumlah Perjanjian Bersama} = 2}{\text{Jumlah kasus perselisihan} = 5}$	40%	Disnaker	Dibuktikan dengan dokumen terkait
<b>Persentase Tenaga kerja yang ditempatkan (dalam dan luar negeri) melalui mekanisme layanan Antar Kerja dalam wilayah kabupaten / kota</b>					
1	Jumlah lowongan kerja yang tersedia di wilayah kabupaten / kota		61 Lowongan	Disnaker	Dibuktikan dengan dokumen terkait
2	Jumlah pencari kerjayang terdaftar di kab/kota		1456 Orang	Disnaker	Dibuktikan dengan dokumen terkait
3	Jumlah Bursa Kerja Khusus (BKK) wilayah kab/kota		3 sekolah	Disnaker	Dibuktikan dengan dokumen terkait



No	Indikator Kinerja Kunci Keluaran	Rumus	Capaian Kinerja	Sumber Data	Keterangan
4	Jumlah Tenaga Kerja Khusus terdaftar dalam satu kabupaten / kota		0	Disnaker	Surat Keterangan Kadis
5	Jumlah Pejabat Fungsional Pengantar Kerja		3 Orang	Disnaker	Surat Keterangan Kadis
6	Jumlah Penempatan Lembaga Tenaga Kerja Swasta (LPTKS) antar kerja lokal dalam satu wilayah kab/kota		99	Disnaker	Surat Keterangan Kadis
7	Jumlah perjanjian kerja yang disahkan oleh dinas bidang ketenagakerjaan Kab / Kota		1072 Perjanjian	Disnaker	Surat Keterangan Kadis
8	Jumlah penempatan tenaga kerja melalui Informasi Pasar Kerja (IPK) Online (SISNAKER)		887 Orang	Disnaker	Dibuktikan dengan dokumen terkait
9	Jumlah Calon Pekerja Migran Indonesia (CPMI)/ Calon Tenaga Kerja Indonesia (CTKI) yang mendapatkan sosialisasi	$\frac{\sum \text{CPM/CTKI yang mendapatkan sosialisasi} = 20}{\sum \text{CPM/CTKI} = 20}$	100 %	Disnaker	Dibuktikan dengan dokumen terkait
10	Jumlah Calon Pekerja Migran Indonesia (CPMI)/Calon Tenaga Kerja Indonesia (CTKI) yang terdata		2 Orang	Disnaker	Dibuktikan dengan dokumen terkait





No	Indikator Kinerja Kunci Keluaran	Rumus	Capaian Kinerja	Sumber Data	Keterangan
11	Jumlah Pekerja Migran Indonesia (PMI)/ Tenaga Kerja Indonesia (TKI) yang mendapatkan fasilitasi kepulangan	$\frac{\sum \text{Fasilitasi PMI yang dipulangkan} = 2}{\sum \text{PMI yang pulang} = 3}$	66%	Disnaker	Dibuktikan dengan dokumen terkait
12	Jumlah Pekerja Migran Indonesia (PMI)/Tenaga Kerja Indonesia (TKI) yang mendapatkan pendidikan dan pelatihan kerja	$\frac{\text{Jumlah PMI dibagi Jumlah TKI (yang mendapatkan pendidikan dan pelatihan kerja)} = 13}{\sum \text{PMI / TKI} = 13}$	29	Disnaker	Surat Keterangan Kadis
13	Data pemberdayaan Pekerja Migran Indonesia (PMI)/Tenaga Kerja Indonesia (TKI) purna dan keluarganya	$\frac{\sum \text{PMI atau TKI purna dan keluarganya yang diberdayakan} = 20}{\sum \text{PMI / TKI purna dan keluarganya yang diberdayakan} = 20}$	20 %	Disnaker	Dibuktikan dengan dokumen terkait
14	Jumlah Layanan Terpadu Satu Atap (LTSA) yang dibentuk	$\frac{\sum \text{LTSA yang terbentuk} = 0}{\text{Jumlah daerah kantong PMI/TKI} = 0}$	0%	Disnaker	Dibuktikan dengan dokumen terkait

### 8.) Urusan Pemberdayaan Perempuan dan Perlindungan Anak

No	Indikator Kinerja Kunci Keluaran (Output)	RUMUS	Capaian Kinerja	Sumber Data	Keterangan
<b>Persentase ARG pada belanja langsung APBD</b>					
1	Jumlah lembaga pemerintah tingkat daerah kabupaten/kota yang telah dilatih PUG	-	38 SKPD	DPPPA	<ul style="list-style-type: none"> <li>• Daftar SKPD yang telah dilatih PUG</li> <li>• Undangan</li> <li>• Daftar hadir</li> <li>• dokumentasi</li> </ul>
2	Jumlah program/kegiatan PUG pada perangkat daerah	-	53 Program	DPPPA	Khusus SKPD kecamatan program/kegiatan yang sama tidak dihitung



No	Indikator Kinerja Kunci Keluaran (Output)	RUMUS	Capaian Kinerja	Sumber Data	Keterangan
	yang sudah dievaluasi melalui analisis gender di tingkat kabupaten/kota				
<b>Persentase ARG pada belanja langsung APBD</b>					
1	Jumlah media massa (cetak, elektronik) yang bekerja sama dengan pemkab/kota (dinas pppa) untuk melakukan KIE pencegahan kekerasan terhadap anak	-	6 Media	DPPPA	<ul style="list-style-type: none"> <li>• MATA BANUA</li> <li>• IG. DISKOMINFO</li> <li>• BAG. PROTOKOL</li> <li>• TAPIN TV</li> <li>• IG UPTD-PPA KAB. TAPIN</li> <li>• FACEBOOK UPTD-PPA KAB. TAPIN</li> </ul>
2	Jumlah lembaga layanan anak yang telah memiliki standar pelayanan minimal	-	8 Lembaga	DPPPA	<ul style="list-style-type: none"> <li>• UPTD PPA DP3A kab. Tapin</li> <li>• Puspaga</li> <li>• RSUD Datu sanggul</li> <li>• 13 Puskesmas se kab. Tapin</li> <li>• Unit PPA Polres Tapin</li> <li>• 26 tim PATBM desa dan kelurahan se kab tapin</li> <li>• Panti Asuhan Budi Taqwa</li> <li>• Panti Asuhan Budi Ahlaqul Karimah</li> </ul>
3	Persentase korban kekerasan anak yang terlayani	$\frac{\text{Jumlah korban kekerasan anak yang di layani} = 17}{\text{jumlah korban kekerasan anak yang di tingkat kabupaten} = 17}$	100%	DPPPA	<ul style="list-style-type: none"> <li>• Data kasus kekerasan anak yang ditangani Kab. Tapin sebanyak 15 orang</li> </ul>
4	Jumlah lembaga layanan anak yang mendapat pelatihan		3 lembaga	DPPPA	<ul style="list-style-type: none"> <li>• UPTD PPA DP3A Kab. Tapin</li> <li>• Puspaga DP3A Kab. Tapin</li> <li>• PATBM Desa Ketapang</li> </ul>



No	Indikator Kinerja Kunci Keluaran (Output)	RUMUS	Capaian Kinerja	Sumber Data	Keterangan
5	Jumlah lembaga layanan anak yang mendapatkan bantuan keuangan/fasilitas oleh pemkab/kota (APBD kab/kota)		2 lembaga	DPPPA	<ul style="list-style-type: none"> <li>Unit Layanan Perlindungan Perempuan dan Anak</li> </ul>
<b>Rasio kekerasan terhadap perempuan, termasuk TPPO (per 100.000 Penduduk perempuan)</b>					
1	Jumlah organisasi kemasyarakatan yang bergerak dlm bidang perempuan tingkat kabupaten/kota yang mendapatkan pelatihan		3 lembaga	DPPPA	<ul style="list-style-type: none"> <li>SK Satgas Penanganan Masalah Perempuan dan Anak Kab. Tapin No.188.45/046/KUM/2020</li> <li>Undangan Bimtek</li> <li>Daftar Hadir</li> </ul>
2	Jumlah kader perempuan tingkat kabupaten/kota yang sudah dilatih		800 orang	DPPPA	Undangan Bimtek dan Daftar Hadir
3	Jumlah lembaga layanan pemberdayaan perempuan yang mendapat pelatihan		3 lembaga	DPPPA	<ul style="list-style-type: none"> <li>SK Bupati Tapin No. 188.45/018/KUM/2020 tentang Pusat Pembelajaran Keluarga Kab. Tapin</li> <li>Sertifikat Webinar sebagai Puspaga Terbaik dari Kementerian Pemberdayaan Perempuan &amp; Perlindungan Anak RI tentang Rencana Aksi Perlibatan Anak dan Keluarga Sebagai 2P dalam Upaya Penurunan Stunting melalui "Pemahaman Manajemen</li> </ul>



No	Indikator Kinerja Kunci Keluaran (Output)	RUMUS	Capaian Kinerja	Sumber Data	Keterangan
					Kesehatan Reproduksi”
4	Jumlah lembaga layanan pemberdayaan perempuan yang mendapatkan bantuan keuangan oleh pemerintah kabupaten/kota		2 lembaga	DPPPA	<ul style="list-style-type: none"> <li>• SK Bupati Tapin No. 188.45/018/KUM/20 20 tentang Pusat Pembelajaran Keluarga Kab. Tapin</li> <li>• DPA DPPA Program : Kualitas Keluarga, Kegiatan : Gerakan Pencegahan Perkawinan Usia Anak</li> </ul>
5	Jumlah kebijakan/program pencegahan kekerasan terhadap perempuan termasuk TPPO pada perangkat daerah yang sudah dievaluasi		1 Program	DPPPA	DPA DPPP A program : “perlindungan hak perempuan”, kegiatan :” pelayanan penanganan tindak kekerasan”
6	Jumlah lembaga penyediaan layanan perlindungan hak perempuan yg telah Terstandardisasi		2 lembaga	DPPPA	Unit Layanan Perlindungan Perempuan dan Anak
7	Persentase korban kekerasan perempuan yang terlayani	$\frac{\text{Jumlah program kekerasan perempuan yang mendapat layanan}}{\text{Jumlah korban kekerasan terhadap perempuan}} = 6$	100%	DPPPA	(Data jumlah perempuan korban tindak kekerasan di Kabupaten Tapin tahun 2022)



## 9.) Urusan Pangan

No	Indikator Kinerja Kunci Keluaran (Output)	Rumus	Capaian Kinerja	Sumber Data	Keterangan
<b>Persentase ketersediaan pangan (Tersedianya cadangan beras/ jagung sesuai kebutuhan)</b>					
1	Tersedianya infrastruktur perudangan dan sarana pendukung lainnya untuk penyimpanan cadangan pangan	Ada/tidak	2 buah SK	Dinas Ketahanan Pangan	Perbup No.03 Tahun 2017 Tentang Pengelolaan Cadangan Pangan dan Keputusan Bupati Nomor 188.45/089/KUM/2017 Tentang Tim Pengelolaan Cadangan Pangan dan
2	Tersalurkannya pangan pokok dan pangan lainnya	Ada/tidak	1.354 Orang yang menerima bantuan	Dinas Ketahanan Pangan	
3	Tersedianya regulasi harga minimum daerah untuk pangan lokal	Ada/tidak	1 laporan)	Dinas Ketahanan Pangan	
4	Terlaksananya kegiatan pemberdayaan masyarakat dalam rangka pemenuhan konsumsi pangan yang beragam dan bergizi seimbang	Ada/tidak	Lomba B2SA yaitu Lomba Cipta Menu, Penyeberluasan informasi melalui media cetak dan elektronik, kampanye, sosialisasi dan promosi	Dinas Ketahanan Pangan	Laporan Kegiatan Pengembangan Sumber Pangan Alternatif TA 2020
5	Tersedianya peta ketahanan dan kerentanan pangan	Ada/tidak	1 Peta Ketahanan dan Kerentanan Pangan (FSVA)	Dinas Ketahanan Pangan	Bukti dukung berupa peta ketahanan dan kerentanan pangan
6	Tertanganinya kerawanan pangan	Ada/tidak	Tidak Ada pemotongan dana sehingga dana tidak mencukupi untuk menangani	Dinas Ketahanan Pangan	Bukti dukung berupa Laporan SKPG dan Foto kegiatan.



No	Indikator Kinerja Kunci Keluaran (Output)	Rumus	Capaian Kinerja	Sumber Data	Keterangan
			daerah rentan rawan pangan		
7	Tersalurkannya cadangan pangan pada daerah rentan rawan pangan	Ada/tidak	Tidak Ada Pemotongan dana sehingga dana tidak mencukupi untuk menangani daerah rentan rawan pangan	Dinas Ketahanan Pangan	Bukti dukung berupa Laporan SKPG dan Foto kegiatan.
8	Terlaksananya pengawasan keamanan pangan segar	Ada/tidak	Ada Uji Lab sample makanan pokok di Kabupaten Tapin 4 Sampel berupa : Wortel, Daun Bawang, Kentang, terong	Dinas Ketahanan Pangan	Bukti dukung

### 10.) Urusan Pertanian

No	Indikator Kunci Keluaran	Rumus	Capaian Kinerja	Sumber Data	Keterangan
1	SK Izin Lokasi Yang Diterbitkan Oleh Bupati/Wali kota	$\frac{\text{Jumlah izin lokasi yang diterbitkan} + \text{Jumlah surat penolakan permohonan izin lokasi setelah melalui proses (ditolak seluruhnya)}}{\text{Jumlah permohonan izin lokasi dalam 1 tahun}}$	0%	Data dari Disperkimtan yang didapat dari BPN	Tahun 2022 tidak ada pengajuan izin
2	SK Bupati/Wali kota tentang Penetapan Tanah Obyek Landreform yang bersumber dari Tanah Kelebihan Maksimum/Absentee dan Daftar Subyek	$\frac{\text{Jumlah penerbitan SK Penetapan Tanah Obyek Landreform yang bersumber dari tanah kelebihan maksimum absentee}}{\text{Jumlah permohonan yang diusulkan Panitia Pertimbangan Landreform}}$	0%	Data dari Disperkimtan yang didapat dari BPN	Data dari Disperkimtan yang didapat dari BPN



No	Indikator Kunci Keluaran	Rumus	Capaian Kinerja	Sumber Data	Keterangan
3	SK Bupati/Wali kota tentang Penetapan Besarnya Ganti Rugi Kepada Bekas Pemilik Tanah kelebihan Maksimum / Absentee	$\frac{\text{Jumlah luas tanah yang telah dibayarkan ganti rugi kepada bekas pemilih tanah kelebihan maksimum/ absentee}}{\text{Jumlah luas tanah yang telah ditetapkan sebagai tanah obyek landreform yang berasa; dari tanah kelebihan maksimum absentee dan daftar subyek}}$	0%	Data dari Disperkimtan yang didapat dari BPN	Tidak ada pembayaran ganti rugi kepada bekas pemilik tanah kelebihan maksimum/ absentee
4	Dokumen Izin membuka tanah	$\frac{\text{Jumlah dokumen izin membuka tanah yang disetujui} + \text{jumlah izin membuka tanah yang ditolak}}{\text{Jumlah dokumen izin membuka tanah yang dimohon dalam 1 tahun}}$	0%	Data dari Disperkimtan yang didapat dari BPN	Tidak ada permohonan atas dokumen izin membuka tanah
5	Dokumen Perencanaan Penggunaan Tanah Kabupaten/Kota	$\frac{\text{Jumlah dokumen penetapan site lokasi pembangunan fisik} = 27}{\text{Jumlah dokumen penetapan site lokasi pembaangunan fisik yang direncanakan dalam 1 tahun} = 25}$	100%	Data dari Disperkimtan yang didapat dari BPN	



## 11.) Urusan Lingkungan Hidup

No	Indikator Kinerja Kunci Keluaran (Output)	Rumus	Capaian Kinerja	Sumber Data	Keterangan
<b>Indeks Kualitas Lingkungan Hidup (IKLH) Kabupaten/ Kota</b>					
1	Hasil perhitungan provinsi terhadap :		IKA 2022 = 56,84	DLH	Penjelasan dan data dukung perhitungan
	a. Indeks kualitas air (IKA) Indeks Kualitas Udara (IKU)				
	b. Indeks tutupan hutan (ITH)		IKU 2020 = 92,05		
	c. Indeks Tutupan Hutan (ITH)		IKL 2020 = 30.09		
<b>Terlaksananya pengelolaan sampah di wilayah Kab/Kota</b>					
1	Tersedianya data dan informasi penanganan sampah di wilayah kabupate	Tersedianya informasi terkait rasio angkutan sampah terhadap volume timbunan sampah	0,54%	DLH	Ket IKK output table 1 dan 2
	Tersedianya data dan informasi penanganan sampah di wilayah Kabupaten/ Kotan/ kota	Tersedianya informasi terkait kapasitas TPA terhadap volume timbunan sampah	73.08%		
		Tersedianya informasi terkait kapasitas TPST dibagi jumlah sampah pada masing-masing lingkungan	0,57%		
<b>Ketaatan penanggung jawab usaha dan/atau kegiatan terhadap izin lingkungan, izin PPLH dan PUU LH yang diterbitkan oleh Pemerintah Daerah Kab/Kota</b>					
1	Data izin PPLH dan PUU LH yang diterbitkan oleh pemerintah daerah kabupaten/kota	Izin Lingkungan, Izin PPLH dan PPU LH Yang Diterbitkan Oleh Pemerintah Kab/Kota = 0 Jumlah Usulan Permohonan Yang Teregistrasi = 0	0%	DPMPTSP/ DLH	





No	Indikator Kinerja Kunci Keluaran (Output)	Rumus	Capaian Kinerja	Sumber Data	Keterangan
2	Rasio pejabat pengawas LH di daerah (PPLHD) di Kabupaten/Kota terhadap usaha yang izin lingkungan, izin PPLH dan PUULH yang diterbitkan oleh pemerintah kabupaten/ kota	$\frac{\text{Jumlah PPLHD Yang Ada}}{\text{Jumlah Kegiatan dan atau Usaha Yang Izin Lingkungan, Izin PPLH dan PPU LH Yang Diterbitkan Oleh Pemerintah Daerah Kab/Kota 25}}$	4%	DLH	Surat Pernyataan
3	Penetapan hak MHA terkait dengan PPLH yang berada di daerah kabupaten / Kota	$\frac{\text{Jumlah MHA Yang Diakui}}{\text{Jumlah Usulan MHA 7}}$	14,29%	DLH	Surat Pernyataan
4	Terfasilitasinya kegiatan peningkatan pengetahuan dan ketrampilan masyarakat masyarakat hukum adat terkait PPLH	$\frac{\text{Jumlah MHA Yang Mendapatkan Pelatihan}}{\text{Jumlah MHA Yang Ada 7}}$	14,29%	DLH	Surat Pernyataan
5	Jumlah lembaga kemasyarakatan yang diberikan diklat	$\frac{\text{Jumlah Lembaga Kemasyarakatan Yang Diberikan Diklat/Rencana 2}}{\text{Target Lembaga Kemasyarakatan Yang Akan Diberikan Diklat 2}}$	100	DLH	Surat Pernyataan
				DLH	
6	Penanganan Pengaduan masyarakat terkait izin lingkungan, izin PPLH dan PUU LH yang diterbitkan oleh Pemerintah daerah kabupaten/kota,	$\frac{\text{Pengaduan Masyarakat Yang di Tangani}}{\text{Total Jumlah Pengaduan Masyarakat Yang Teregistrasi 4}}$	100%	DLH	Laporan Pelaksanaan Pos Pengaduan Penanganan Kasus Lingkungan Hidup Tahun 2020



No	Indikator Kinerja Kunci Keluaran (Output)	Rumus	Capaian Kinerja	Sumber Data	Keterangan
	lokasi usaha dan dampaknya di Daerah kabupaten/kota yang ditangani				

### 12.) Urusan Administrasi Kependudukan dan Pencatatan Sipil

No	Indikator Kinerja Kunci Keluaran	Rumus	Capaian Kinerja	Sumber Data	Keterangan
<b>Perekaman KTP Elektronik</b>					
1	Penerbitan akta perkawinan	$\frac{\text{Jumlah Akta Perkawinan yang diterbitkan } = 45132}{\text{Peristiwa perkawinan yang dilaporkan } 50337}$	467,27%	DISDUK CAPIL	Ada
2	Penerbitan akta perceraian	$\frac{\text{Jumlah Akta Perceraian yang diterbitkan } 1560}{\text{Peristiwa perceraian yang dilaporkan } 4038}$	27,87%	DISDUK CAPIL	Ada
3	Penerbitan akta kematian	$\frac{\text{Jumlah Akta Kematian yang diterbitkan } 6014}{\text{Peristiwa kematian yang dilaporkan } 6014}$	100%	DISDUK CAPIL	Ada
4	Penyajian data kependudukan	$\frac{\text{Jumlah penyajian data kependudukan skala Kabupaten dalam satu tahun}}{2 \text{ tahun}}$	100%	DISDUK CAPIL	Ada

### 13.) Urusan Pemberdayaan Masyarakat dan Desa

No	Indikator Kinerja Kunci Keluaran (Output)	Rumus	Capaian Kinerja	Sumber Data	Keterangan
<b>Persentase pengentasan desa tertinggal</b>					
1	Jumlah desa yang terfasilitasi dalam kerja sama antar desa	-	126	DPMD	Surat Pernyataan



No	Indikator Kinerja Kunci Keluaran (Output)	Rumus	Capaian Kinerja	Sumber Data	Keterangan
2	Jumlah desa yang melakukan kerja sama antar desa tahun berjalan dikurangi jumlah desa yang melakukan kerja sama antar desa tahun sebelumnya	$N - N-1$ 5-4	53	DPMD	Surat Pernyataan
3	Jumlah lembaga kemasyarakatan dan lembaga adat di desa yang terfasilitasi dalam peningkatan kapasitas dan diberdayakan	-	Lembaga Kemasyarakatan: 223, Posyandu Aktif: 223, Posyandu Lansia: 117, KPM: 126, dan PKK Aktif : 126	DPMD	
4	Jumlah peningkatan desa yang lembaga kemasyarakatan dan lembaga adatnya melaksanakan kegiatan ekonomi produktif dan pemberdayaan	-	126 Bumdes, 23 TTG	DPMD	9 Bumdes 11 TTG
<b>Persentase peningkatan status desa mandiri</b>					
1	Jumlah desa yang terfasilitasi dalam kerja sama antar desa	-	126	DPMD	Surat Pernyataan
2	Jumlah desa yang melakukan kerja sama antar desa tahun berjalan dikurangi jumlah desa yang melakukan kerja sama antar desa tahun sebelumnya	$N - N-1$ 5-4	53	DPMD	Surat Pernyataan
3	Jumlah lembaga kemasyarakatan dan lembaga adat di desa yang terfasilitasi dalam peningkatan kapasitas dan diberdayakan	-	Lembaga Kemasyarakatan: 223, Posyandu Aktif: 223, Posyandu Lansia: 117, KPM: 126, dan PKK Aktif : 126	DPMD	
4	Jumlah peningkatan desa yang lembaga kemasyarakatan dan lembaga adatnya melaksanakan kegiatan ekonomi produktif dan pemberdayaan	-	126 Bumdes, 23 TTG	DPMD	9 Bumdes 11 TTG



### 14.) Urusan Pengendalian Perempuan dan Keluarga Berencana

No	Indikator Kinerja Kunci Keluaran	Rumus	Capaian Kinerja	Sumber Data	Keterangan
<b>TFR (Angka Kelahiran Total)</b>					
1	Tersedianya dokumen Grand Design Pembangunan Kependudukan (GDPK) yang di-Perdakan	ada/tidak	ada	DPPKB	
2	Median Usia Kawin Pertama Perempuan (MUKP) seluruh wanita umur 25-49 tahun	Median usia Kawin Pertama Wanita Usia 25-49 tahun didefinisikan sebagai usia dimana 50% dari semua perempuan dalam kelompok umur sudah melakukan perkawinan. Trend usia kawin pertama penting untuk menentukan pola fertilitas di Indonesia	27 Tahun	DPPKB	Pendataan keluarga tahun 2015 dari BKKBN
3	Angka Kelahiran Remaja umur 15-19 tahun (Age Specific Fertility Rate/ASFR 15-19)	ASFR adalah angka kelahiran di kelompok usia 15-19 tahun	23 Orang	DPPKB	Pendataan keluarga tahun 2015 dari BKKBN
4	Persentase masyarakat yang terpapar isi pesan Program KKBPK (advokasi dan KIE)	Jumlah masyarakat yang terpapar isi program KKBPK (advokasi dan KIE) = 34.395 KK <hr/> Jumlah sasaran masyarakat program KKBPK (advokasi dan KIE) 56.892 KK	60,45%	DPPKB	
5	Jumlah stakeholders/pemangku kepentingan dan mitra kerja (termasuk organisasi kemasyarakatan) yang berperan serta aktif dalam pengelolaan	Jumlah stakeholders/pemangku kepentingan dan mitra kerja (termasuk organisasi kemasyarakatan) yang berperan serta aktif dalam pengelolaan program KKBPK	61 Stakeholder	DPPKB	



No	Indikator Kinerja Kunci Keluaran	Rumus	Capaian Kinerja	Sumber Data	Keterangan
	program KKBPk				
<b>Persentase pemakaian kontrasepsi Modern (Modern Contraceptive Prevalence Rate/mCPR)</b>					
1	Persentase Fasilitasi Kesehatan (Faskes) yang siap melayani KB MKJP	Jumlah faskes yang siap melayani KBMKJP =18 ----- Jumlah Faskes =20	90%	DPPKB	
2	Persentase Peserta KB Aktif (PA) Metode Kontrasepsi Jangka Panjang (MKJP)	Jumlah peserta KB aktif =1.512 ----- Jumlah PUS = 31.262	4,84%	DPPKB	
3	Pemerintah Daerah Kabupaten/Kota yang memiliki Kelompok Kerja KKBPk yang efektif	Jumlah Kelompok kerja KKBPk yang efektif	969 Kelompok	DPPKB	
4	Persentase pelayanan KB Pasca Persalinan	Jumlah peserta KB paska persalinan menurut metode kontrasepsi cara modern = 2025 ----- Jumlah sasaran peserta KB paska persalinan = 3568	56,75 %	DPPKB	
<b>Persentase kebutuhan ber- KB yang tidak terpenuhi (unmet need)</b>					
1	Persentase kesertaan KB di Kabupaten dan Kota dengan kesertaan rendah	Daftar Desa/Kelurahan yang memiliki persentase kesertaan KB paling rendah dalam satu Kab/Kota. Data/informasi yang diambil adalah 50% dari total seluruh Desa/Kelurahan dengan persentase kesertaan KB paling rendah	35, 53%	DPPKB	
2	Persentase kesertaan KB keluarga Penerima Bantuan Iuran	Jumlah peserta KB pada keluarga PBI = 10.935 ----- Jumlah keluarga PBI	72,18%	DPPKB	



No	Indikator Kinerja Kunci Keluaran	Rumus	Capaian Kinerja	Sumber Data	Keterangan
	(PBI)	= 14.592			

### 15.) Urusan Perhubungan

No	Indikator Kinerja Kunci Keluaran	RUMUS	Capaian Kinerja	Sumber Data	Keterangan
<b>Kinerja Lalu Lintas Kabupaten</b>					
1	Persentase tersedianya fasilitas penyelenggaraan terminal penumpang angkutan tipe C	$\frac{\text{Jumlah fasilitas penyelenggaraan terminal penumpang angkutan jalan tipe C yang tersedia}}{\text{Jumlah fasilitas penyelenggaraan terminal penumpang angkutan jalan sesuai dengan standar pelayanan penyelenggaraan terminal angkutan umum}}$	0	-	Berdasarkan Peraturan Menteri Perhubungan RI Nomor PM 41 Thn 2020 & Surat Edaran Nomor SE 11 thn 2020
2	Terlaksananya pelayanan uji berkala	$\frac{\text{Jumlah kendaraan yang diuji per tahun}}{\text{jumlah kendaraan wajib uji}}$	0%	Ada	Surat pernyataan Kepala Dinas (Data dukung ada tetapi tidak sesuai dengan yang Diberikan)
3	Penetapan tarif angkutan orang antar kota dalam Kabupaten, serta angkutan perkotaan dan pedesaan kelas ekonomi	$\frac{\text{Jumlah penetapan tarif lintas penyeberangan}}{\text{Jumlah lintas penyeberangan dalam Kab/kota}}$	0	-	Surat pernyataan Kepala Dinas
4	Persentase pelaksanaan manajemen dan rekayasa lalu lintas untuk jaringan jalan Kabupaten atau Kota	$\frac{\text{Jumlah pemasangan perlengkapan jalan Kab/Kota}}{\text{Target kebutuhan perlengkapan jalan Kab/Kota}}$ <p>= 286 / = 1268</p>	22,55		Bukti dukung Sudah Dilengkapi

**16.) Urusan Komunikasi dan Informatika**

No	Indikator Kinerja Kunci Keluaran	RUMUS	Capaian Kinerja	Sumber Data	Keterangan
<b>Persentase Organisasi Perangkat Daerah (OPD) yang terhubung dengan akses internet yang disediakan oleh Dinas Kominfo</b>					
1	Persentase perangkat daerah yang terkoneksi di Jaringan Intra Pemerintah atau menggunakan akses internet yang diamankan yang disediakan oleh Dinas Kominfo	Jumlah perangkat daerah yang saling terkoneksi di jaringan Intra Pemerintah atau menggunakan akses internet yang diamankan yang disediakan oleh Dinas Kominfo = 0 ----- Jumlah Perangkat Daerah = 54	0%	Tidak Ada	Surat Keterangan Kadis
2	Persentase perangkat daerah yang menggunakan akses internet yang berkualitas yang disediakan Dinas Kominfo	Jumlah perangkat daerah yang menggunakan akses internet yang berkualitas yang disediakan dinas kominfo = 54 ----- Jumlah Perangkat Daerah =54	100%	Ada	Dibuktikan dengan dokumen pendukung terkait
3	Tersedianya sistem elektronik komunikasi intra pemerintah yang disediakan Dinas Kominfo (berbasis suara, video, teks, data dan sinyal lainnya) dengan memanfaatkan jaringan intra pemerintah	Sistem elektronik komunikasi intra pemerintah yang disediakan dinas kominfo (berbasis suara, video, teks, data, dan sinyal lainnya) dengan memanfaatkan jaringan intra pemerintah (Ya atau Tidak)	YA	Ada	Dibuktikan dengan dokumen pendukung terkait
<b>Persentase Layanan Publik yang diselenggarakan secara online dan terintegrasi</b>					
1	Persentase kegiatan (event), perangkat daerah dan pelayanan publik pada Pemerintah Daerah yang dimanfaatkan secara daring dengan memanfaatkan	Jumlah kegiatan (event) perangkat daerah dan pelayanan publik pada pemerintah daerah yang diselenggarakan secara daring dengan memanfaatkan domain dan sub domain instansi Penyelenggara	100%	Ada	Dibuktikan dengan dokumen pendukung terkait



No	Indikator Kinerja Kunci Keluaran	RUMUS	Capaian Kinerja	Sumber Data	Keterangan
	domain dan sub domain Instansi Penyelenggara Negara sesuai dengan Peraturan Menteri Kominfo Nomor 5 Tahun 2015	Negara sesuai dengan PM Kominfo No.5/2015 = 9 ----- Jumlah kegiatan (event) perangkat daerah dan pelayanan publik pada pemerintah daerah = 9			
2	Persentase perangkat daerah yang memiliki portal dan situs web yang sesuai standar	Jumlah perangkat daerah yang memiliki portal dan situs web yang sesuai standar = 48 ----- jumlah perangkat daerah = 54	88,54%	Ada	Dibuktikan dengan dokumen pendukung terkait
3	Persentase perangkat daerah yang mengimplementasikan layanan aplikasi umum dan aplikasi khusus yang ditetapkan sesuai dengan ketentuan perundang-undangan	Jumlah perangkat daerah yang mengimplementasikan layanan aplikasi umum dan aplikasi khusus yang di tetapkan sesuai dengan ketentuan perundang-undangan = 48 ----- Jumlah Perangkat Daerah = 54	88,89 %	Ada	Dibuktikan dengan dokumen pendukung terkait
4	Persentase layanan SPBE (layanan publik dan layanan administrasi pemerintahan) yang tercantum dalam dokumen proses bisnis yang telah diimplementasikan secara elektronik	Layanan SPBE (layanan publik dan layanan administrasi pemerintahan) yang tercantum dalam dokumen proses bisnis yang telah diimplementasikan secara elektronik 115 ----- Jumlah Layanan 115	100 %	Ada	Dibuktikan dengan dokumen pendukung terkait
5	Persentase layanan SPBE (layanan publik dan layanan administrasi pemerintahan) yang	Jumlah layanan SPBE (layanan publik dan layanan administrasi pemerintahan) yang memanfaatkan sertifikat elektronik =1	100%	Belum memanfaatkan SE	Surat Keterangan Kadis





No	Indikator Kinerja Kunci Keluaran	RUMUS	Capaian Kinerja	Sumber Data	Keterangan
	memanfaatkan sertifikat elektronik	Jumlah Layanan = 1			
6	Persentase sistem elektronik yang terdaftar sesuai ketentuan peraturan perundang-undangan	Jumlah sistem elektronik yang terdaftar sesuai ketentuan peraturan perundang-undangan = 83 ----- Jumlah sistem elektronik = 83	100%	Ada	Dibuktikan dengan dokumen pendukung terkait
7	Persentase layanan publik dan layanan administrasi yang terintegrasi dengan sistem penghubung layanan pemerintah	Jumlah layanan publik dan layanan administrasi yang terintegrasi dengan sistem penghubung layanan pemerintah = 12 ----- Jumlah layanan publik dan layanan administrasi = 12	100%	Ada	Dibuktikan dengan dokumen pendukung terkait
8	Persentase perangkat daerah yang menggunakan layanan pusat data pemerintah	Jumlah perangkat daerah yang menggunakan layanan pusat data pemerintah = 48 ----- Jumlah Perangkat Daerah = 54	88,89 %	Ada	Dibuktikan dengan dokumen pendukung terkait
9	Persentase perangkat daerah yang menyimpan data di pusat data pemerintah	Jumlah perangkat daerah yang menyimpan data di pusat data pemerintahan = 48 ----- Jumlah Perangkat Daerah = 54	63 %	Ada	Dibuktikan dengan dokumen pendukung terkait
10	Persentase perangkat daerah yang memperbaharui datanya sesuai siklus jenis data (sesuai renstra kominfo)	Jumlah perangkat daerah yang memperbaharui datanya sesuai data siklus jenis data = 48 ----- Jumlah Perangkat Daerah = 54	63 %	Ada	Dibuktikan dengan dokumen pendukung terkait
11	Persentase data yang dapat	Jumlah data yang dapat berbagi pakai	100%	Tidak Ada	• E-SAKIP Terintegrasi



No	Indikator Kinerja Kunci Keluaran	RUMUS	Capaian Kinerja	Sumber Data	Keterangan
	berbagi pakai	$= \frac{\text{Jumlah data yang dimiliki pemerintah}}{12}$			dengan SIMDA dan PADARINGAN <ul style="list-style-type: none"> <li>• Web Profile Terintegrasi dengan TAPINKAB</li> <li>• TPP Online Terintegrasi dengan SIMPEG</li> <li>• TAPINKAB Terintegrasi dengan PORTAL TAPIN</li> <li>• E-TAMASA Terintegrasi dengan E-SAKIP dan SIMPEG</li> <li>• TIK Terintegrasi dengan SIMPEG</li> <li>• E-OFFICE Terintegrasi dengan SIMPEG</li> <li>• SIDAK Terintegrasi dengan SIMPEG</li> </ul>
12	Persentase perangkat daerah yang mengimplementasi inovasi yang mendukung smart city	$= \frac{\text{Jumlah perangkat daerah yang mengimplemantasikan inovasi yang mendukung smart city}}{\text{Jumlah Perangkat Daerah}}$	25,9%	Ada	Dibuktikan dengan dokumen pendukung terkait
13	Persentase ASN pengelola TIK yang tersertifikasi kompetensi di bawah pengelolaan Dinas Kominfo	$= \frac{\text{jumlah ASN pengelola TIK}}{\text{Jumlah ASN pengelola TIK}}$	100%	Ada	Dibuktikan dengan dokumen pendukung terkait



No	Indikator Kinerja Kunci Keluaran	RUMUS	Capaian Kinerja	Sumber Data	Keterangan
14	Tersedianya peraturan daerah atau peraturan kepala daerah terkait implementasi e-government	<ol style="list-style-type: none"> <li>Dokumen Master Plan Poin dalam master plan paling sedikit memuat: <ul style="list-style-type: none"> <li>Visi, Misi, Tujuan dan Sasaran</li> <li>Penganggaran</li> <li>Strategi</li> <li>Peta Jalan</li> <li>Arah Kebijakan</li> <li>Cetak biru teknis/Peta rencana strategi</li> </ul> </li> </ol> <p><b>ADA</b></p> <ol style="list-style-type: none"> <li><b>Masterplan Egovernment</b></li> <li><b>Peta Rencana SPBE</b></li> <li><b>Kondisi Target Arsitektur SPBE</b></li> <li><b>Kondisi Eksisting Arsitektur SPBE</b></li> </ol> <ol style="list-style-type: none"> <li>Perda/Perkada tentang pengelolaan TIK di daerah paling sedikit memuat tentang GCIO (Government Chief of Information Officer): <ul style="list-style-type: none"> <li>Penugasan pejabat</li> <li>Kewenangan</li> <li>Tugas dan tanggung jawab</li> </ul> </li> </ol>	ada	Ada	Dibuktikan dengan dokumen pendukung terkait
<b>Persentase masyarakat yang menjadi sasaran penyebaran informasi publik, mengetahui kebijakan dan program prioritas pemerintah dan pemerintah daerah kabupaten/ kota</b>					
1	Persentase komunitas	$\sum$ komunitas masyarakat/ mitra	100%	Ada	Komunitas masyarakat/



No	Indikator Kinerja Kunci Keluaran	RUMUS	Capaian Kinerja	Sumber Data	Keterangan
	masyarakat/mitra strategis pemerintah daerah provinsi yang menyebarkan informasi dan kebijakan pemerintah dan pemerintah daerah	<p>strategis pemerintah daerah kabupaten/ kota yang menyebarkan informasi dan kebijakan = 8</p> <hr/> <p><math>\sum</math> komunitas masyarakat/ mitra strategis pemerintah daerah = 8</p>			<p>Mitra Strategis termasuk di antaranya : KIM, FK Metra, JRKI, PWI, Blogger Daerah, Satgas Medsos.</p> <p><b>Keterangan:</b></p> <ol style="list-style-type: none"> <li>1. KIM Semi Abadi</li> <li>2. KIM Mulia Sehati</li> <li>3. KIM Lestari</li> <li>4. KIM Kenanga</li> <li>5. KIM Waro Sae</li> <li>6. KIM Karya Mandiri</li> <li>7. KIM Sumber Mutiara</li> <li>8. KIM Pudarta</li> </ol>
2	Persentase konten informasi terkait program dan kebijakan pemerintah dan pemerintah provinsi sesuai dengan strategi komunikasi (STRAKOM)	<p><math>\sum</math> konten informasi terkait program dan kebijakan pemerintah dan pemerintah kabupaten/ kota sesuai dengan strategi komunikasi (STRAKOM) = 480</p> <hr/> <p><math>\sum</math> konten informasi terkait program dan kebijakan pemerintah dan pemerintah kabupaten/ kota = 480</p>	100%	Ada	Dibuktikan dengan dokumen pendukung terkait
3	Persentase diseminasi dan layanan informasi publik yang dilaksanakan sesuai dengan strategi komunikasi	<p><math>\sum</math> diseminasi dan layanan informasi publik yang dilaksanakan sesuai dengan strategi komunikasi (STRAKOM) dan SOP = 480</p>	100%	Ada	<p>SS Konten Berita Facebook dan Intragaram</p> <p>SOP Diseminasi Informasi</p>



No	Indikator Kinerja Kunci Keluaran	RUMUS	Capaian Kinerja	Sumber Data	Keterangan
	(STARKOM) dan SOP yang telah ditetapkan	$\Sigma$ diseminasi dan layanan informasi public= 480			melalui website kabupaten

### 17.) Urusan Koperasi, Usaha Kecil dan Menengah

No	Indikator Kinerja Kunci Keluaran	Rumus	Capaian Kinerja	Sumber Data	Keterangan
<b>Mengukur peningkatan koperasi yang berkualitas</b>					
1	Persentase fasilitasi penerbitan ijin usaha simpan pinjam untuk koperasi dengan wilayah keanggotaan dalam daerah kabupaten/kota	$\frac{\text{Jumlah penerbitan izin usaha simpan pinjam koperasi pada tahun yang dilaporkan}}{\text{Jumlah usaha simpan pinjam koperasi yang belum mempunyai izin usaha simpan pinjam}}$	0	-	Terdapat Surat Pernyataan
2	Persentase fasilitasi penerbitan izin pembukaan kantor cabang, cabang pembantu dan kantor kas usaha simpan pinjam oleh koperasi untuk koperasi dengan wilayah keanggotaan dalam daerah kabupaten/kota	$\frac{\text{Jumlah penebitan izin pembukaan kantor cabang, cabang pembantu dan kantor kas usaha simpan pinjam pada tahun yang dilaporkan}}{\text{Jumlah permohonan izin pembukaan kantor cabang, cabang pembantu dan kantor kas usaha simpan pinjam pada tahun yang dilaporkan}}$	0	-	Terdapat Surat Pernyataan
3	Persentase pemeriksaan dan pengawasan yang dilakukan untuk koperasi dengan wilayah keanggotaan dalam daerah kabupaten/kota	$\frac{\text{Jumlah Koperasi yang diperiksa dan diawasi} = 3}{\text{Jumlah koperasi yang ada} = 148}$	2,03%	Ada	Bukti Dukung Terlampir
4	Persentase usaha simpan pinjam oleh koperasi yang dinilai kesehatannya	$\frac{\text{Jumlah usaha simpan pinjam oleh koperasi yang dinilai kesehatannya}}{\text{Jumlah usaha simpan}}$	0	-	Terdapat Surat Pernyataan



No	Indikator Kinerja Kunci Keluaran	Rumus	Capaian Kinerja	Sumber Data	Keterangan
	untuk koperasi dengan wilayah keanggotaan dalam daerah kabupaten/kota	pinjam oleh koperasi yang ada			
5	Persentase koperasi yang mengikuti pelatihan untuk koperasi dengan wilayah keanggotaan dalam daerah kabupaten/kota	$\frac{\text{Jumlah Koperasi yang mengikuti pendidikan dan pelatihan} = 16}{\text{Jumlah Koperasi yang ada} = 148}$	10,81%	Ada	Bukti Dukung Terlampir
6	Persentase jumlah anggota operasi yang telah mengikuti pelatihan perkoperasian untuk koperasi dengan wilayah keanggotaan dalam daerah kabupaten/kota	$\frac{\text{Jumlah anggota koperasi yang mengikuti pelatihan perkoperasian} = 38}{\text{Jumlah anggota koperasi yang ada} = 1184}$	3,21%	Ada	Bukti Dukung Terlampir (msh kurang 2 org untuk bukti dukung)
7	Persentase koperasi yang telah menyelenggarakan pendidikan dan pelatihan perkoperasian untuk koperasi dengan wilayah keanggotaan dalam daerah kabupaten/kota	$\frac{\text{Jumlah koperasi yang telah menyelenggarakan pendidikan dan pelatihan} = 0}{\text{Jumlah koperasi yang ada} = 1184}$	0	-	Terdapat Surat Pernyataan
8	Persentase koperasi yang diberikan dukungan fasilitasi pembiayaan	-	0,82%	-	Tidak perlu diisi
9	Persentase fasilitasi penerbitan sertifikat Nomor Induk Koperasi (NIK) untuk koperasi dengan wilayah keanggotaan	$\frac{\text{Jumlah Koperasi yang telah diterbitkan sertifikat Nomor Induk Koperasi (NIK)} = 1}{\text{Jumlah Koperasi yang ada} = 148}$	0%	Ada	Bukti Dukung Terlampir



No	Indikator Kinerja Kunci Keluaran	Rumus	Capaian Kinerja	Sumber Data	Keterangan
	dalam daerah kabupaten/kota				
10	Persentase koperasi yang diberikan dukungan fasilitasi pembiayaan untuk koperasi dengan wilayah keanggotaan dalam daerah kabupaten/kota	$\frac{\text{Jumlah Koperasi yang diberikan dukungan fasilitas pembiayaan}}{\text{Jumlah koperasi yang ada}} = 0$	0	-	Terdapat Surat Pernyataan
11	Persentase yang diberikan dukungan fasilitasi pemasaran untuk koperasi dengan wilayah keanggotaan dalam daerah kabupaten/kota	$\frac{\text{Jumlah koperasi yang diberikan dukungan fasilitas pemasaran}}{\text{Jumlah koperasi yang ada}} = 0$	48,65%	-	Terdapat Surat Pernyataan
12	Persentase koperasi yang diberikan dukungan fasilitasi pendampingan kelembagaan dan usaha untuk koperasi dengan wilayah keanggotaan dalam daerah kabupaten/kota	$\frac{\text{Jumlah koperasi yang diberikan dukungan fasilitasi pendampingan kelembagaan dan usaha}}{\text{Jumlah koperasi yang ada}} = 48$	32,43%	Ada	Bukti Dukung Terlampir
13	Persentase koperasi yang diberikan dukungan fasilitasi kemitraan untuk koperasi dengan wilayah keanggotaan dalam daerah kabupaten/kota	$\frac{\text{Jumlah koperasi yang diberikan dukungan fasilitasi kemitraan}}{\text{Jumlah koperasi yang ada}} = 0$	0	-	Terdapat Surat Pernyataan
<b>Meningkatnya usaha mikro yang menjadi wirausaha</b>					
1	Rasio pertumbuhan wirausaha baru yang berskala	$\frac{\text{Jumlah pertumbuhan wirausaha baru}}{\text{Jumlah wirausahaan}} = 870$	5,72%	Ada	Bukti Dukung Terlampir



No	Indikator Kinerja Kunci Keluaran	Rumus	Capaian Kinerja	Sumber Data	Keterangan
	mikro	yang ada = 5571			
2	Persentase jumlah usaha mikro yang diinput ke dalam sistem online data system (ODS)	$\frac{\text{Jumlah usaha mikro yang diinput ke dalam sistem data online (ODS)} = 171}{\text{Jumlah usaha mikro yang ada} = 18406}$	2,22%	Ada	Bukti Dukung Terlampir
3	Persentase jumlah usaha mikro yang bermitra	$\frac{\text{Jumlah usaha yang bermitra}}{\text{Jumlah usaha mikro yang ada} = 18406}$	0	-	Terdapat Surat Pernyataan
4	Persentase jumlah usaha mikro yang diberikan dukungan fasilitasi standarisasi dan sertifikasi produk usaha	$\frac{\text{Jumlah usaha mikro yang diberikan dukungan fasilitasi dan sertifikasi}}{\text{Jumlah usaha mikro yang belum memiliki standar dan sertifikasi produk}}$	0	-	Terdapat Surat Pernyataan
5	Persentase jumlah usaha mikro yang diberikan dukungan fasilitasi pemasaran	$\frac{\text{Jumlah usaha mikro yang diberikan dukungan fasilitasi pemasaran}}{\text{Jumlah usaha mikro yang belum mendapatkan dukungan pemasaran}}$	0	-	Terdapat Surat Pernyataan
6	Rasio usaha mikro yang diberikan dukungan fasilitasi pelatihan	$\frac{\text{Jumlah usaha mikro yang diberikan dukungan usaha fasilitasi pelatihan} = 48}{\text{jumlah usaha mikro yang ada} = 18406}$	0,5%	Ada	Bukti Dukung Terlampir
7	Persentase usaha mikro yang diberikan pendampingan melalui Lembaga pendampingan	$\frac{\text{Jumlah usaha mikro yang diberikan pendampingan kelembagaan dan usaha} = 50}{\text{Jumlah usaha mikro yang ada} = 18406}$	0,2%	Ada	Bukti Dukung Terlampir



**18.) Urusan Penanaman Modal**

No	Indikator Kinerja Kunci Keluaran	RUMUS	Capaian Kinerja	Sumber Data	Keterangan
1	PERDA mengenai pemberian fasilitas / intensif penanaman modal yang menjadi kewenangan daerah kabupaten / kota	Jumlah fasilitas/insentif di bidang penanaman modal yang menjadi kewenangan daerah Kabupaten/Kota yang diberikan investor	Perda No. 03 Tahun 2016	Ada	Perda N0. 03 Tahun 2016
2	Standar operasional prosedur pelaksanaan pemberian fasilitas / insentif penanaman modal	Tersedianya dokumen SOP pelaksanaan pemberian fasilitas/insentif penanaman modal	tersedia (Draf SOP)	Ada	Dibuktikan dengan dokumen pendukung terkait
3	Laporan evaluasi pelaksanaan pemberian fasilitas / insentif penanaman modal	Jumlah laporan evaluasi pelaksanaan pemberian fasilitas/insentif penanaman modal pertahun	1	Ada	Kegiatan fasilitas MoU penanaman modal
4	Kegiatan seminar bisnis, forum, one on one meeting	Jumlah kegiatan seminar bisnis/business forum, one on one meeting	1	Ada	Dibuktikan dengan dokumen pendukung terkait
5	Kegiatan pameran penanaman modal	Jumlah kegiatan pameran penanaman modal	1	Ada	Dibuktikan dengan dokumen pendukung terkait
6	Kegiatan penerimaan misi penanaman modal	Jumlah kegiatan penerimaan misi penanaman modal	0	Tidak Ada	Surat keterangan Kadis
7	Konsultasi perizinan dan non perizinan penanaman modal	Jumlah konsultasi perizinan dan non perizinan penanaman modal	32	Ada	Dibuktikan dengan dokumen pendukung terkait
8	Penerbitan perizinan dan non perizinan penanaman modal	Jumlah penerbitan perizinan dan non perizinan	4521	Ada	Dibuktikan dengan dokumen pendukung terkait
9	Laporan realisasi penanaman	Jumlah nilai realisasi penanaman midal	Rp. 904,434,	Ada	Dibuktikan dengan



	modal	yang terpantau di tingkat Kabupaten/Kota	344,073		dokumen pendukung terkait
10	Pembinaan aparatur penanaman modal tingkat kabupaten / kota	Jumlah aparatur dan penanaman modal yang memahami ketentuan pelaksanaan kegiatan penanaman modal	1	Ada	Dibuktikan dengan dokumen pendukung terkait
11	Pembinaan penanaman modal PMA dan PMDN	Jumlah perusahaan yang mendapatkan pengawasan dan pelaksanaan penanaman modal	19 Perusahaan	Ada	Dibuktikan dengan dokumen pendukung terkait
12	Tersedianya data dan informasi perizinan dan non peizinan provinsi kabupaten / kota	Jumlah permintaan data dan informasi yang terpenuhi/ Jumlah permintaan data dan informasi yang diterima	3	Ada	Dibuktikan dengan dokumen pendukung terkait

### 19.) Urusan Kepemudaan dan Olahraga

No	Indikator Kinerja Kunci Keluaran (Output)	Rumus	Capaian Kinerja	Sumber Data	Keterangan
<b>Mengukur tingkat partisipasi pemuda dalam kegiatan ekonomi mandiri.</b>					
1	Jumlah pemuda yang mendapat pelatihan kewirausahaan		40	DISPORA	Dibuktikan dengan surat keterangan dari Kepala Dinas
	Jumlah pemuda yang mendapat bantuan kewirausahaan		0		
<b>Mengukur tingkat partisipasi pemuda dalam organisasi kepemudaan dan organisasi sosial</b>					
1	Jumlah pemuda yang mendapat pelatihan kader pengembangan kepemimpinan, kepedulian, kesukarelawanan dan kepeloporan pemuda		28	DISPORA	Dibuktikan dengan bukti dukung terkait
2	Jumlah pengelola organisasi kepemudaan yang mendapat pelatihan manajemen organisasi kepemudaan		0	DISPORA	Dibuktikan dengan bukti dukung terkait
<b>Mengukur peningkatan prestasi olahraga</b>					
1	Jumlah pelatih olahraga yang memiliki kompetensi disatuan satuan pendidikan		150	DISPORA	Dibuktikan dengan bukti dukung terkait



No	Indikator Kinerja Kunci Keluaran (Output)	Rumus	Capaian Kinerja	Sumber Data	Keterangan
2	Jumlah penyelenggaraan event OR prestasi tingkat daerah		10	DISPORA	Dibuktikan dengan bukti dukung terkait

### 20.) Urusan Statistik

No	Indikator Kinerja Kunci Keluaran (Output)	RUMUS	Capaian Kinerja	Sumber Data	Ket
<b>Persentase Organisasi Perangkat Daerah (OPD) yang menggunakan data statistik dalam menyusun perencanaan pembangunan daerah</b>					
1	Tersedianya buku profil daerah	ada/tidak	ada	DISKOMINFO	
2	Jumlah survey statistik sektoral yang dilakukan		243	DISKOMINFO	
3	Jumlah kompilasi statistik sektoral yang dilakukan		243	DISKOMINFO	
4	Jumlah survey statistik sektoral yang mendapat rekomendasi BPS		243	DISKOMINFO	
5	Jumlah kompilasi statistik sektoral yang mendapat rekomendasi dari BPS		243	DISKOMINFO	
6	Persentase kelengkapan metadata kegiatan statistik sektoral	$\frac{\text{Jumlah metadata kegiatan statistik sektoral} = 243}{\text{Jumlah kegiatan statistik sektoral} = 243}$	100%	DISKOMINFO	
7	Persentase kelengkapan metadata variabel sektoral	$\frac{\text{jumlah metadata indikator statistik sektoral} = 243}{\text{Jumlah indikator statistik sektoral} = 243}$	100%	DISKOMINFO	

**21.) Urusan Persandian**

No	Indikator Kinerja Kunci Keluaran (Output)	RUMUS	Capaian Kinerja	Sumber Data	Ket
<b>Tingkat keamanan informasi pemerintah</b>					
1	Persentase kegiatan strategis yang telah diamankan melalui kegiatan pengamanan sinyal dibanding banyaknya jumlah kegiatan strategis yang harus diamankan	$\frac{\text{Jumlah kegiatan strategis teramankan} = 0}{\text{Jumlah kegiatan strategis yang ada} = 0}$	0	DISKOMINFO	Telah di verifikasi dan validasi
2	Persentase sistem elektronik yang telah menerapkan prinsip sistem manajemen yang telah menerapkan prinsip-prinsip manajemen keamanan informasi (SMKI) dan atau aplikasi persandian dibanding jumlah sistem elektronik yang ada pada pemerintah daerah	$\frac{\text{Jumlah SE yang menerapkan SMKI dan diamankan sertifikat elektronik atau aplikasi penyandian} = 51}{\text{Jumlah SE yang ada} = 669}$	7,62	DISKOMINFO	Telah di verifikasi dan validasi
3	Persentase sistem elektronik/ aset informasi yang telah diaudit dengan resiko kategori rendah	$\frac{\text{Jumlah SE atau aset informasi yang telah diaudit dengan resiko kategori rendah} = 1}{\text{Jumlah SE yang ada} = 1}$	100%	DISKOMINFO	Telah di verifikasi dan validasi
4	Persentase titik yang diamankan dibanding dengan jumlah seluruh titik pada pemerintah (PHKS) yang ditetapkan	$\frac{\text{Jumlah titik teramankan} = 3}{\text{Jumlah titik pada PHKS} = 3}$	100%	DISKOMINFO	Telah di verifikasi dan validasi

**22.) Urusan Kebudayaan**

No	Indikator Kinerja Kunci Keluaran	RUMUS	Capaian Kinerja	Sumber Data	Keterangan
<b>Terlestarikannya Cagar Budaya</b>					
1	Jumlah obyek pemajuan kebudayaan yang dilindungi (inventarisasi, pengamanan pemeliharaan, penyelamatan dan publikasi)	Jumlah objek PK yang (diinventaris + diamankan + dipelihara + diselamatkan + dipublikasikan) N	23	Disbudpar	Dibuktikan dengan dokumen pendukung terkait
2	Jumlah obyek pemajuan kebudayaan yang dikembangkan (penyebarluasan, pengkajian, penayaan keberagaman)	Jumlah objek PK (disebarluaskan + dikaji + dikayakan keberagamannya)	10	Disbudpar	Dibuktikan dengan dokumen pendukung terkait
3	Jumlah obyek pemajuan kebudayaan yang dimanfaatkan (membangun karakter bangsa, meningkatkan ketahanan budaya, dan meningkatkan kesejahteraan masyarakat)	Jumlah objek dimanfaatkan	13	Disbudpar	Dibuktikan dengan dokumen pendukung terkait
4	Jumlah SDM, lembaga dan pranata yang dibina (peningkatan kompetensi, standarisasi dan sertifikasi, serta peningkatan kapasitas tata kelola)	Jumlah sdm ditingkatkan kompetensi + Jumlah sdm disertifikasi + Jumlah lembaga distandarisasi + Jumlah lembaga ditingkatkan kapasitas tata kelola + Jumlah pranata ditingkatkan kapasitas tata kelola	98	Disbudpar	Dibuktikan dengan dokumen pendukung terkait
5	Register cagar budaya (pendaftaran, pengjasian, penetapan, pencatatan, pemeringkatan, penghapusan)	Jumlah CB ditetapkan – Jumlah CB dihapuskan	27	Disbudpar	Dibuktikan dengan dokumen pendukung terkait



No	Indikator Kinerja Kunci Keluaran	RUMUS	Capaian Kinerja	Sumber Data	Keterangan
6	Perlindungan cagar budaya kabupaten/kota (penyelamatan, zonasi, pemeliharaan dan pemugaran)	Jumlah CB (diselamatkan + diamankan + dizonasi + dipelihara + dipugar)	27	Disbudpar	Dibuktikan dengan dokumen pendukung terkait
7	Layanan perijzinan membawa cagar budaya provinsi ke luar provinsi dengan dukungan data	Jumlah CB diberikan izin ke luar Kabupaten/Kota	0	Disbudpar	Surat Keterangan
8	Pengembangan cagar budaya Provinsi (penelitian, revitalisasi, adaptasi)	Jumlah CB (diteliti + direvitalisasi + diadaptasi)	0	Disbudpar	Surat Keterangan
9	Pemanfaatan cagar budaya Provinsi (dalam hal agama, sosial, pendidikan, ilmu pengetahuan, teknologi, kebudayaan, dan pariwisata)	Jumlah CB dimanfaatkan	27	Disbudpar	Dibuktikan dengan dokumen pendukung terkait
10	Pengelolaan, pengamanan, pengembangan dan pemanfaatan koleksi museum	Jumlah koleksi museum (dikelola + diamankan + dikembangkan + dimanfaatkan)	0	Disbudpar	Surat Keterangan
11	Peningkatan akses masyarakat dalam penyelenggaraan dan pelaksanaan kegiatan museum Peningkatan akses masyarakat dalam sarana dan prasarana museum.	Jumlah pengunjung museum	0	Disbudpar	Surat Keterangan
12	Pengelolaan, pengamanan, pengembangan dan pemanfaatan koleksi museum	Jumlah berpartisipasi dalam pengelolaan museum	0	Disbudpar	Surat Keterangan



No	Indikator Kinerja Kunci Keluaran	RUMUS	Capaian Kinerja	Sumber Data	Keterangan
13	Pembentukan tim pendaftaran cagar budaya	Jumlah tim pendaftaran CB yang dibentuk	0	Disbudpar	Surat Keterangan
14	Pembentukan tim ahli cagar budaya provinsi	Jumlah pembentukan tim ahli CB	0	Disbudpar	Surat Keterangan
15	Fasilitas sertifikasi tim ahli cagar budaya	Jumlah pembentukan tim ahli CB	0	Disbudpar	Surat Keterangan
16	Pemetaan sdm cagar budaya dan permuseuman	Jumlah sdm CB + jumlah sdm Museum	1	Disbudpar	Surat Keterangan
17	Peningkatan kompetensi sdm cagar budaya dan permuseuman	Jumlah sdm yang ditingkatkan kompetensinya (CB + Museum)	0	Disbudpar	Surat Keterangan
18	Penyediaan sarana dan prasarana pendaftaran cagar budaya dan permuseuman	Jumlah sarana dan prasarana (CB + Museum)	0	Disbudpar	Surat Keterangan
19	Penyelenggaraan kegiatan museum yang melibatkan masyarakat	Jumlah kegiatan museum yang melibatkan masyarakat	0	Disbudpar	Surat Keterangan

### 23.) Urusan Perpustakaan

No	Indikator Kinerja Kunci Keluaran	RUMUS	Capaian Kinerja	Sumber Data	Keterangan
<b>Nilai tingkat kegemaran membaca masyarakat</b>					
1	Rasio ketercukupan koleksi perpustakaan dengan penduduk	$\frac{\text{Koleksi perpustakaan yang tersedia di berbagai perpustakaan di wilayahnya (dalam eksemplar)}}{\text{Jumlah penduduk di wilayahnya (dalam jiwa)}}$ $= \frac{371.557}{162.702}$	2,28%	Dinas Perpustakaan Dan kearsipan	
2	Persentase kemanfaatan perpustakaan oleh masyarakat	$\frac{\text{Jumlah kunjungan pemustaka yang memanfaatkan perpustakaan baik secara online maupun onsite}}{\text{Jumlah penduduk di}}$ $= \frac{60.860}{\text{Jumlah penduduk di}}$	0,37%	Dinas Perpustakaan Dinas Perpustakaan	



No	Indikator Kinerja Kunci Keluaran	RUMUS	Capaian Kinerja	Sumber Data	Keterangan
		wilayahnya (dalam jiwa) = 162.702			
3	Rasio ketercukupan tenaga perpustakaan dengan penduduk	Ketersediaan tenaga perpustakaan di berbagai perpustakaan di wilayahnya = 227 <hr/> Jumlah penduduk di wilayahnya (dalam jiwa) = 162.702	0,14%	Dinas Perpustakaan Dinas Perpustakaan	
4	Persentase perpustakaan sesuai standar nasional perpustakaan	Jumlah perpustakaan sesuai standar nasional perpustakaan = 3 <hr/> Jumlah perpustakaan dari berbagai jenis yang terdapat di wilayahnya = 417	0,719%	Dinas Perpustakaan Dinas Perpustakaan	Surat Keterangan
5	Jumlah pemasyarakatan gemar membaca di masyarakat	-	117	Dinas Perpustakaan	
<b>Indeks Pembangunan Literasi Masyarakat</b>					
1	Jumlah naskah kuno yang diakuisisi/dialih media (digitalisasi)/ terdaftar yang ada di wilayahnya	-	0	Dinas Perpustakaan	Surat Keterangan
2	Jumlah naskah kuno yang dialih aksara dan dialih bahasa	-	0	Dan kearsipan	Surat Keterangan
3	Jumlah koleksi budaya etnis nusantara yang tersimpan dan/atau terdaftar yang ada di wilayahnya (item)	-	250	Dinas Perpustakaan	Dokumen Terlampir 252





## 24.) Urusan Kearsipan

No	Indikator Kinerja Kunci Keluaran	RUMUS	Capaian Kinerja	Sumber Data	Keterangan
<b>Tingkat ketersediaan arsip sebagai bahan akuntabilitas kinerja, alat bukti yang sah dan pertanggungjawaban nasional) Pasal 40 dan Pasal 59 Undang-Undang Nomor 43 Tahun 2009 tentang Kearsipan</b>					
1	Persentase arsip aktif yang telah dibuatkan daftar arsip	$\frac{\text{Jumlah arsip aktif yang telah dibuatkan daftar arsip}}{\text{jumlah seluruh arsip aktif}} = 33$	3,03%	Dinas Perpustakaan dan kearsipan	
2	Persentase arsip in-aktif yang telah dibuatkan daftar arsip	$\frac{\text{Jumlah arsip inaktif yang telah dibuarkan daftar arsip}}{\text{Jumlah seluruh arsip inaktif}} = 33$	18,18%	Dinas Perpustakaan dan kearsipan	
3	Persentase arsip statis yang telah dibuatkan sarana bantu temu balik	$\frac{\text{Jumlah arsip statis yang telah dibuatkan sarana bantu temu balik}}{\text{Jumlah seluruh arsip statis}} = 33$	2%	Dinas Perpustakaan dan kearsipan	
4	Persentase jumlah arsip yang dimasukkan dalam SIKN melalui JIKN	$\frac{\text{Jumlah arsip yang telah dimasukkan dalam SIKN melalui JIKN}}{\text{Jumlah seluruh arsip dinamis dan arsip statis pemerintahan Kabupaten}}$	0	Dinas Perpustakaan dan kearsipan	Surat Keterangan
<b>Tingkat keberadaan dan keutuhan arsip sebagai bahan pertanggungjawaban setiap aspek kehidupan berbangsa dan bernegara untuk kepentingan negara, pemerintahan, pelayanan publik dan kesejahteraan rakyat</b>					
1	Pemusnahan arsip yang sesuai NSPK	NSPK pemusnahan arsip merujuk pada peraturan kepala ANRI 25/2012 tentang pedoman pemusnahan arsip	ada 2	Dinas Perpustakaan dan kearsipan	
2	Perlindungan dan penyelamatan arsip akibat bencana yang	NSPK perlindungan dan penyelamatan arsip dari bencana merujuk pada	ada	Dinas Perpustakaan dan kearsipan	



No	Indikator Kinerja Kunci Keluaran	RUMUS	Capaian Kinerja	Sumber Data	Keterangan
	sesuai NSPK	peraturan kepala ANRI 23/2015 tentang perlindungan dan penyelamatan arsip dari bencana			
3	Penyelamatan arsip perangkat daerah Kabupaten/Kota yang digabung dan atau dibubarkan dan pemekaran daerah kecamatan/kelurahan yang sesuai NSPK di provinsi	NSPK penyelamatan arsip penggabungan/pembubaran perangkat daerah merujuk pada peraturan kepala ANRI 46/2015 tentang penyelamatan arsip penggabungan atau pembubaran lembaga negara atau perangkat daerah	296	Dinas Perpustakaan dan kearsipan	Surat Keterangan
4	Autentifikasi arsip statis dan arsip hasil alih media yang dikelola oleh lembaga kearsipan kabupaten/kota yang sesuai NSPK	NSPK autentikasi arsip merujuk pada peraturan kepala ANRI 20/2011 tentang pedoman autentikasi arsip elektronik	57Foto	Dinas Perpustakaan dan kearsipan	
5	Pencarian arsip statis yang pengelolaannya menjadi kewenangan daerah Kabupaten/Kota yang dinyatakan hilang dalam bentuk daftar pencarian arsip yang sesuai NSPK	NSPK pencarian arsip statis merujuk pada peraturan kepala ANRI 18/2012 tentang pedoman pembuatan dan pengumuman daftar pencarian arsip (DPA)	Tidak ada	Dinas Perpustakaan dan kearsipan	Surat Keterangan
6	Penerbitan izin penggunaan arsip yang bersifat tertutup yang disimpan di lembaga kearsipan daerah Kabupaten/Kota yang sesuai NSPK	NSPK perizinan penggunaan arsip tertutup merujuk pada peraturan kepala ANRI 28/2011 tentang pedoman akses dan layanan arsip statis	12	Dinas Perpustakaan dan kearsipan	

**25.) Urusan Kelautan dan Perikanan**

No	Indikator Kinerja Kunci Keluaran	RUMUS	Capaian Kinerja	Sumber Data	Keterangan
<b>Mengukur total produksi perikanan dari seluruh Kabupaten /Kota di wilayah Provinsi</b>					
1	Jumlah rumah tangga nelayan yang melakukan diversifikasi usaha (RTP)		0	DISKAN	Surat Keterangan
2	Persentase Tempat Pelelangan Ikan yang operasional	$\frac{\text{Jumlah TPI yang Operasional}}{\text{Jumlah Seluruh TPI yang ada di wilayah Kabupaten}}$	0	DISKAN	Surat Keterangan
3	Jumlah Izin Usaha Perikanan (IUP) di bidang pembudidayaan ikan yang usahanya dalam 1 (satu) Daerah kabupaten/ kota yang diterbitkan		0	DISKAN	Surat Keterangan
4	Jumlah pembudidaya ikan yang memperoleh kegiatan pemberdayaan (pendidikan dan pelatihan/ penyuluhan dan pendampingan/ kemitraan usaha/ kemudahan aksesiptek dan informasi/ dan penguatan kelembagaan)		129	DISKAN	Rekap Pembudidaya Ikan Yang Memperoleh Kegiatan Pemberdayaan
5	Jumlah benih budidaya air tawar dan air payau yang di produksi		2.115.230	DISKAN	Rekap Produksi Benih Tahun 2022

**26.) Urusan Pariwisata**

No	Indikator Kinerja Kunci Keluaran	RUMUS	Capaian Kinerja	Sumber Data	Keterangan
<b>Persentase pertumbuhan jumlah wisatawan mancanegara per kebangsaan</b>					
1	Jumlah entitas pengelolaan destinasi		23	Disbudpar	Dibuktikan dengan dokumen pendukung terkait
2	Jumlah kelengkapan infrastruktur dasar, fasilitas umum, dan fasilitas pariwisata		156	Disbudpar	Dibuktikan dengan dokumen pendukung terkait
3	Jumlah tanda daftar usaha pariwisata per sub jenis usaha di kabupaten/kota		3	Disbudpar	Dibuktikan dengan dokumen pendukung terkait
4	Jumlah wisatawan mancanegara per kebangsaan		19	Disbudpar	Dibuktikan dengan dokumen pendukung terkait
5	Jumlah promosi event daerah yang terlaksana di dalam negeri		6	Disbudpar	Dibuktikan dengan dokumen pendukung terkait
6	Jumlah event luar negeri yang diikuti kabupaten/kota		0	Disbudpar	Surat Keterangan
7	Jumlah industri pariwisata daerah yang berpartisipasi pada even promosi pariwisata di dalam negeri		4	Disbudpar	Dibuktikan dengan dokumen pendukung terkait
8	Persentase tenaga kerja di sektor pariwisata yang disertifikasi	$\frac{\text{Jumlah tenaga kerja pariwisata tersertifikasi}}{\text{Jumlah tenaga kerja pariwisata}}$	0,36%	Disbudpar	Surat Keterangan



No	Indikator Kinerja Kunci Keluaran	RUMUS	Capaian Kinerja	Sumber Data	Keterangan
9	Persentase SDM peserta pembekalan sektor kepariwisataan	$\frac{\text{Jumlah peserta pembekalan sektor kepariwisataan}}{\text{Jumlah sasaran pembekalan sektor kepariwisataan}} \times 100$ 160 / 136	117,65%	Disbudpar	Dibuktikan dengan dokumen pendukung terkait
10	Jumlah lokasi yang memperoleh pemberdayaan masyarakat dan pembinaan kemitraan usaha masyarakat		19 Desa	Disbudpar	Surat Keterangan

### 27.) Urusan Pertanian

No	Indikator Kinerja Kunci Keluaran		Capaian Kinerja	Sumber Data	Keterangan
<b>Produktivitas pertanian per hektar per tahun</b>					
1	Jumlah Sarana dan prasana pertanian yang diberikan		27,337	Dinas Pertanian	Dibuktikan dengan dokumen pendukung terkait
2	Prasarana pertanian yang digunakan		26,352	Dinas Pertanian	Dibuktikan dengan dokumen pendukung terkait
3	Penerbitan izin usaha pertanian		0	Dinas Pertanian	Surat keterangan
4	Persentase prasarana yang digunakan	$\frac{\text{Jumlah Prasarana yang aktif digunakan}}{\text{Jumlah Prasarana yang dibangun}}$	0	Dinas Pertanian	Dibuktikan dengan dokumen pendukung terkait
5	Persentase jumlah usulan izin usaha pertanian kab/kota	$\frac{\text{Jumlah usulan yang di fasilitasi}}{\text{Jumlah usulan usaha pertanian}}$	0	Dinas Pertanian	Surat keterangan
<b>Mengukur tingkat penurunan kejadian penyakit hewan menular</b>					
1	Persentase fasilitasi penanggulangan bencana	$\frac{\text{Jumlah area yang dapat di tanggulangi}}{\text{Luas area terkena bencana}}$	-	Dinas Pertanian	Surat Keterangan



## 28.) Urusan Kehutanan

## 29.) Urusan Energi Sumberdaya Mineral

## 30.) Urusan Perdagangan

No	Indikator Kinerja Kunci Keluaran	RUMUS	Capaian Kinerja	Sumber Data	Keterangan
<b>Persentase pelaku usaha yang memperoleh izin sesuai dengan ketentuan (IUPP/SIUP Pusat Perbelanjaan dan IUTM/IUTS/SIUP Toko Swalayan)</b>					
1	Persentase perizinan yang diterbitkan sesuai dengan ketentuan untuk izin :	$\frac{\text{jumlah izin pusat perbelanjaan yang diterbitkan } \leq 5 \text{ hari kerja}}{\text{jumlah permohonan izin pusat perbelanjaan yang dokumennya lengkap dengan benar}}$	0%	DISDAG	Surat keterangan
	a. Pusat perbelanjaan				
	b. Toko swalayan	$\frac{\text{jumlah izin toko swalayan yang diterbitkan } \leq 5 \text{ hari kerja}}{\text{jumlah permohonan izin pusat perbelanjaan yang dokumennya lengkap dengan benar}}$	0%	DISDAG	Ada
2	Persentase penerbitan TDG	$\frac{\text{jumlah penerbitan TDG } \leq 5 \text{ hari kerja}}{\text{jumlah permohonan penerbitan TDG}} = 0$	0 %	DISDAG	Ada
3	Persentase Gudang yang tidak mempunyai TDG	$\frac{\text{jumlah penerbitan TDG}}{\text{jumlah gudang yang ada di Kab/Kota}} = \frac{12}{12}$	100 %	DISDAG	Ada
4	Persentase penerbitan STPW yang tepat waktu untuk :		0%	DISDAG	
	a. Penerima waralaba dari waralaba dalam negeri	$\frac{\text{jumlah STPW untuk penerimaan waralaba dari waralaba dalam negeri yang terbit } \leq 2 \text{ hari kerja sejak berkas permohonan diterima secara lengkap dan atau benar}}{\text{jumlah permohonan STPW untuk penerima waralaba dari waralaba dalam negeri}} = 0$			
	b. Penerima waralaba lanjutan dari waralaba	$\frac{\text{jumlah STPW untuk penerimaan lanjutan waralaba dari waralaba dalam negeri yang terbit}}{\text{jumlah permohonan STPW untuk penerima waralaba dari waralaba dalam negeri yang terbit}} = 0$	0	DISDAG	Surat keterangan



No	Indikator Kinerja Kunci Keluaran	RUMUS	Capaian Kinerja	Sumber Data	Keterangan
	dalam negeri	$\frac{\leq 2 \text{ hari kerja sejak berkas permohonan diterima secara lengkap dan atau benar}}{\text{jumlah permohonan STPW untuk penerima waralaba lanjutan dari waralaba dalam negeri}} = 0$			
	c. Penerima waralaba lanjutan dari waralaba luar negeri	$\frac{\text{jumlah STPW untuk penerimaan lanjutan waralaba dari waralaba luar negeri yang terbit } \leq 2 \text{ hari kerja sejak berkas permohonan diterima secara lengkap dan atau benar}}{\text{jumlah permohonan STPW untuk penerima waralaba lanjutan dari waralaba luar negeri}} = 0$		DISDAG	Surat keterangan
5	Persentase pemeriksaan fasilitas penyimpanan bahan berbahaya dan pengawasan distribusi, pengemasan dan pelabelan bahan berbahaya di tingkat daerah Kab/Kota	$\frac{\text{jumlah pemeriksaan fasilitas bahan berbahaya dan pengawasan distribusi, pengemasan dan pelabelan bahan berbahaya ditingkat daerah Kab/Kota}}{\text{jumlah permohonan SIUP bahan berbahaya bagi pengecer}} = 0$	0	DISDAG	Surat keterangan
6	Persentase penerbitan SKA yang tepat waktu	$\frac{\text{jumlah SKA yang terbit } \leq 1 \text{ hari kerja (1 x 24 jam)}}{\text{jumlah permohonan penerbitan SKA yang dokumennya telah diterima dengan lengkap dan benar}} = 0$	0	DISDAG	Surat keterangan
7	Persentase pengembangan dan pengelolaan sarana distribusi perdagangan di wilayah kerjanya	$K = (a+b) \times 100\%$	92,3	DISDAG	Surat keterangan



No	Indikator Kinerja Kunci Keluaran	RUMUS	Capaian Kinerja	Sumber Data	Keterangan
8	Persentase koefisien variasi harga antar waktu	Persentase koefisien variasi harga antar waktu per komoditas bahan pokok	0,54%	DISDAG	Surat keterangan
<b>Persentase kinerja pupuk</b>					
1	Jumlah pupuk dan pestisida yang tersalurkan	$\frac{\text{Realisasi} = 7.866,60}{\text{RDKK} = 8.082,25}$	0,0134%	DISDAG	Ada
<b>Persentase alat – alat ukur, takar, timbang dan perlengkapannya (UTTP) bertanda tera sah yang berlaku</b>					
1	Persentase alat-alat ukur, takar, timbang dan perlengkapannya (UTTP) yang ditera/tera ulang dalam tahun berjalan	$\frac{\text{jumlah total UTTP yang di tera dan di tera ulang pada tahun berjalan} = 706}{\text{jumlah potensi UTTP yang wajib di tera dan tera ulang diwilayah Kab/Kota} = 1409}$	43,01 %	DISDAG	Ada
2	Persentase kesesuaian BDKT yang diawasi terhadap ketentuan yang berlaku	$\frac{\text{Jumlah sampel BDKT yang diawasi dalam tahun berjalan sesuai ketentuan yang berlaku} = 124}{\text{total sampel BDKT yang diawasi dalam tahun berjalan} = 323}$	38,39	DISDAG	Surat Keterangan

**31.) Urusan Perindustrian**

No	Indikator Kinerja Kunci Keluaran	RUMUS	Capaian Kinerja	Sumber Data	Keterangan
<b>Pertambahan jumlah industri kecil dan menengah di Kabupaten / Kota</b>					
1	Persentase jumlah penetapan izin usaha kawasan industri (IUKI) dan izin perluasan kawasan industri (IPKI) yang lokasinya di daerah kabupaten/kota	$\frac{\text{Jumlah realisasi izin yang di terbitkan} = 1}{\text{Jumlah permohonan atau pengajuan yang masuk} = 1}$	100%		
<b>persentase pencapaian sasaran pembangunan industri termasuk turunan indikator pembangunan industri dalam RIPIN yang ditetapkan dalam RPIP</b>					
2	Persentase terselesaikannya dokumen RPIK sampai dengan		100 %		





No	Indikator Kinerja Kunci Keluaran	RUMUS	Capaian Kinerja	Sumber Data	Keterangan
	ditetapkannya menjadi PERDA				
<b>Persentase jumlah hasil pemantauan dan pengawasan dengan jumlah Izin Usaha Industri (IUI) Kecil dan Industri Menengah yang dikeluarkan oleh instansi terkait</b>					
1	Persentase Jumlah izin yang diterbitkan usaha industri (IUI) kecil dan IUI menengah yang diterbitkan	$\frac{\text{Jumlah Realisasi izin yang diterbitkan} = 33}{\text{Jumlah permohonan atau pengajuan yang masuk} = 33}$	0%	Ada	
<b>Persentase jumlah hasil pemantauan dan pengawasan dengan jumlah Izin Perluasan Industri (IPIU) Kecil dan Industri Menengah yang dikeluarkan oleh instansi terkait</b>					
1	Persentase jumlah izin perluasan industri (IPIU) bagi industri Kecil dan menengah yang diterbitkan	$\frac{\text{Jumlah izin yang dipantau dan dianalisis dalam laporan hasil pemantauan} = 0}{\text{Jumlah izin yang dikeluarkan} = 0}$	0%	Ada	
<b>Tersedianya informasi industri secara lengkap dan terkini</b>					
1	Persentase data perusahaan industri kecil, menengah dan perusahaan kawasan industri di Kabupaten/ Kota yang masuk dalam SIINas terhadap total populasi perusahaan industri kecil, menengah dan perusahaan kawasan industri di Kabupaten/ Kota	$\frac{\text{Jumlah data perusahaan industri kecil, menengah dan perusahaan kawasan industri di kab/kota di SIINAS} = 5}{\text{Total populasi perusahaan industri kecil, menengah dan perusahaan kawasan industri di Kab/ Kota} = 33}$	0		

### 32.) Urusan Transmigrasi

**2.2.2. Indikator Kinerja Kunci Hasil****1.) Urusan Pendidikan**

No	Indikator Kinerja Kunci Keluaran	RUMUS	Capaian Kinerja	Sumber Data	Keterangan
1	Tingkat partisipasi warga Negara usia 5-6 tahun yang berpartisipasi dalam PAUD	$\frac{\text{Jumlah anak usia 5-6 tahun yang sudah tamat atau sedang belajar di satuan PAUD}}{\text{Jumlah anak usia 5-6 tahun pada Kabupaten yang bersangkutan}} = \frac{19506}{21383}$	91.22 %	Dinas Pendidikan Dan Disdukcapil	Daftar rincian terlampir
2	Tingkat partisipasi warga negara usia 7-12 tahun yang berpartisipasi dalam pendidikan dasar	$\frac{\text{Jumlah anak usia 7-12 tahun yang sudah tamat atau sedang belajar di sekolah dasar}}{\text{Jumlah anak usia 7-12 tahun pada Kabupaten yang bersangkutan}} = \frac{19506}{21383}$	91.22 %	Dinas Pendidikan Dan Disdukcapil	Daftar rincian jumlah dan data jumlah Penduduk terlampir
3	Tingkat partisipasi warga negara usia 13-15 tahun yang berpartisipasi dalam pendidikan menengah pertama	$\frac{\text{Jumlah anak usia 13-15 tahun yang sudah tamat atau sedang belajar di sekolah menengah pertama}}{\text{Jumlah anak usia 13-15 tahun pada kabupaten yang bersangkutan}} = \frac{7.017}{10.004}$	70,14%	Dinas Pendidikan Dan Disdukcapil	Daftar rincian jumlah dan data jumlah Penduduk terlampir
4	Tingkat partisipasi warga negara usia 7- 18 tahun yang belum menyelesaikan pendidikan dasar dan menengah yang berpartisipasi dalam pendidikan kesetaraan	$\frac{\text{Jumlah anak usia 7-18 tahun yang belum menyelesaikan pendidikan dasar dan menengah yang sudah tamat atau sedang belajar di pendidikan kesetaraan}}{\text{Jumlah anak usia 7-18 tahun yang belum menyelesaikan pendidikan dasar dan menengah pada Kabupaten yang bersangkutan}} = \frac{1674}{5717}$	29.28%	Dinas Pendidikan Dan Disdukcapil	Daftar rincian jumlah dan data jumlah Penduduk terlampir

**2.) Urusan Kesehatan**

No	Indikator Kinerja Kunci Keluaran	Rumus	Capaian Kinerja	Sumber Data	Keterangan
1	Rasio Daya Tampung Rumah Sakit Rujukan	$\frac{\text{Jumlah daya tampung rumah sakit rujukan di seluruh provinsi} = 252}{\text{Jumlah Penduduk di Kabupaten/Kota} = 189.009}$	100%	Dinas Kesehatan	Ada 2 yaitu RSUD Datu Sanggul dan RS Handayani (Data Rumah Sakit yang memenuhi sarana, prasarana dan alat kesehatan sesuai standar)
2	Persentase RS Rujukan Tingkat kabupaten/kota yang terakreditasi	$\frac{\text{Jumlah RS Rujukan yang terakreditasi} = 1}{\text{Jumlah RS di kabupaten/kota} = 2}$	50 %	Dinas Kesehatan	
3	Persentase ibu hamil mendapatkan pelayanan kesehatan ibu hamil	$\frac{\text{Jumlah ibu hamil yang mendapatkan pelayanan Kesehatan} = 2.958}{\text{Jumlah ibu hamil di kabupaten/kota} = 3.395}$	87,12%	Dinas Kesehatan	
4	Persentase ibu bersalin mendapatkan pelayanan persalinan	$\frac{\text{Jumlah ibu bersalin yang mendapatkan pelayanan persalinan} = 2.553}{\text{Jumlah ibu bersalin di kabupaten/kota} = 3.240}$	79 %	Dinas Kesehatan	
5	Persentase bayi baru lahir mendapatkan pelayanan kesehatan bayi baru lahir	$\frac{\text{Jumlah bayibaru lahir yang mendapatkan layanan kesehatan sesuai standar} = 2.946}{\text{Jumlah bayi baru lahir di kabupaten/kota} = 3.086}$	95.46 %	Dinas Kesehatan	
6	Cakupan pelayanan kesehatan balita sesuai standar	$\frac{\text{Jumlah balita yang mendapatkan layanan kesehatan sesuai standar} = 15.438}{\text{Jumlah balita di kabupaten/kota} = 15.505}$	99.57 %	Dinas Kesehatan	



No	Indikator Kinerja Kunci Keluaran	Rumus	Capaian Kinerja	Sumber Data	Keterangan
7	Persentase anak usia pendidikan dasar yang mendapatkan pelayanan kesehatan sesuai standar	$\frac{\text{Jumlah anak usia pendidikan dasar yang mendapatkan layanan kesehatan sesuai standar}}{\text{Jumlah anak usia pendidikan di kabupaten/kota}} = \frac{7.391}{8.033}$	92,01 %	Dinas Kesehatan	
8	Persentase orang usia 15-59 tahun mendapatkan skrining kesehatan sesuai standar	$\frac{\text{Jumlah orang usia 15-59 tahun yang mendapatkan skrining kesehatan sesuai standar}}{\text{Jumlah orang usia 15-59 tahun di kabupaten/kota}} = \frac{29.484}{127.181}$	23,18 %	Dinas Kesehatan	
9	Persentase warga negara usia 60 tahun ke atas mendapatkan skrining kesehatan sesuai standar	$\frac{\text{Jumlah warga negara usia 60 tahun ke atas yang mendapatkan skrining kesehatan sesuai standar}}{\text{Jumlah warga negara usia 60 tahun di kabupaten/kota}} = \frac{20.994}{32.560}$	64,48 %	Dinas Kesehatan	
10	Persentase penderita hipertensi yang mendapatkan pelayanan kesehatan sesuai standar	$\frac{\text{Jumlah penderita hipertensi yang mendapatkan pelayanan kesehatan sesuai standar}}{\text{Jumlah penderita hipertensi di kabupaten/kota}} = \frac{10.126}{61.445}$	16,48 %	Dinas Kesehatan	
11	Persentase penderita DM yang mendapatkan pelayanan kesehatan sesuai standar	$\frac{\text{Jumlah penderita DM yang mendapatkan pelayanan kesehatan sesuai standar}}{\text{Jumlah penderita DM di kabupaten/kota}} = \frac{2.409}{3.065}$	78,59 %	Dinas Kesehatan	
12	Persentase ODGJ berat yang mendapatkan pelayanan kesehatan jiwa sesuai standar	$\frac{\text{Jumlah penderita ODGJ yang mendapatkan pelayanan kesehatan sesuai standar}}{\text{Jumlah penderita ODGJ di kabupaten/kota}} = \frac{377}{262}$	143,89 %	Dinas Kesehatan	



No	Indikator Kinerja Kunci Keluaran	Rumus	Capaian Kinerja	Sumber Data	Keterangan
13	Persentase orang terduga TBC mendapatkan pelayanan TBC sesuai standar	$\frac{\text{Jumlah penderita TBC yang mendapatkan pelayanan kesehatan sesuai standar} = 952}{\text{Jumlah penderita TBC di kabupaten/kota} = 3.242}$	29,36 %	Dinas Kesehatan	
14	Persentase orang dengan resiko terinfeksi HIV mendapatkan pelayanan deteksi dini HIV sesuai standar	$\frac{\text{Jumlah orang dengan resiko terinfeksi HIV yang mendapatkan pelayanan deteksi dini HIV sesuai standar} = 3.269}{\text{Jumlah orang dengan resiko terinfeksi HIV di kabupaten/kota} = 3.970}$	82,34 %	Dinas Kesehatan	

### 3.) Urusan Pekerjaan Umum

No	Indikator Kinerja Kunci Keluaran	Rumus	Capaian Kinerja	Sumber Data	Keterangan
1	Persentase kapasitas yang dapat terlayani melalui penyaluran air minum curah lintas kabupaten/kota terhadap kebutuhan pemenuhan kapasitas yang memerlukan pelayanan air minum curah lintas kabupaten/kota <b>(CIPTA KARYA)</b>	$\frac{\text{Jumlah kumulatif masyarakat rumah tangga yang mendapatkan akses terhadap air minum melalui SPAM jaringan perpipaan dan bukan jaringan perpipaan terlindungi di dalam sebuah kab/ kota}}{\text{jumlah total proyeksi rumah tangga di seluruh kab/kota tersebut}}$	73,17%	PUPR	SUKET
2	Rasio pelayanan pengolahan limbah domestik oleh SPAL Regional <b>(CIPTA KARYA)</b>	jumlah rumah yang memiliki akses pengolahan berupa cubluk + jumlah rumah yang lumpur tinjanya diolah di PLT + jumlah rumah yang memiliki sambungan rumah dan air limbahnya	0%	PUPR	SUKET



No	Indikator Kinerja Kunci Keluaran	Rumus	Capaian Kinerja	Sumber Data	Keterangan
		diolah di IPALD jumlah rumah di Kabupaten/kota			
3	Rasio kemandapan jalan <b>(BINA MARGA)</b>	Luas irigasi kewenangan kab/kota yang dilayani oleh jaringan irigasi yang dibangun (ha), ditingkatkan (ha), direhabilitasi (ha), dioperasikan dan pelihara (ha) di tahun eksisting = 3736,5437 luas daerah irigasi kewenangan Kab/Kota = 11.284	33,11%	PUPR	Data Termasuk Kewenangan Provinsi
4	Rasio luas kawasan permukiman rawan banjir yang terlindungi oleh infrastruktur pengendalian banjir di WS Kewenangan Kab/Kota <b>(SDA)</b>	Luas kawasan permukiman rawan banjir yang terlindungi oleh infrastruktur pengendalian banjir di WS Kewenangan Kab/Kota (ha) = 61036,324 Luas Kawasan permukiman rawan banjir di WS Kewenangan Kab/Kota (ha) = 83418,21	73,17	PUPR	Rekapitulasi dan KIB
5	Rasio luas kawasan permukiman sepanjang pantai rawan abrasi, erosi dan akresi yang terlindungi oleh infrastruktur pengamanan pantai di WS kewenangan kabupaten/kota <b>(SDA)</b>	Luas Kawasan permukiman sepanjang pantai rawan abrasi yang terlindungi oleh infrastruktur pengamanan pantai di WS Kewenangan Kab/Kota (m) Luas Kawasan permukiman sepanjang pantai rawan abrasi di WS Kewenangan Kab/Kota (m)	0	PUPR	Surat Keterangan (Menyusul)
6	Rasio luas daerah irigasi kewenangan kabupaten/kota yang dilayani oleh jaringan irigasi <b>(SDA)</b>		14,01%	PUPR	Rekapitulasi
7	Persentase jumlah rumah tangga yang mendapatkan		68,11%	PUPR	Rekap Rumah Tangga yang



No	Indikator Kinerja Kunci Keluaran	Rumus	Capaian Kinerja	Sumber Data	Keterangan
	akses terhadap air minum melalui SPAM jaringan perpipaan dan bukan jaringan perpipaan terlindungi terhadap rumah tangga di seluruh kabupaten/kota <b>(CIPTA KARYA)</b>				Memiliki Akses air Minum
8	Persentase jumlah rumah tangga yang memperoleh layanan pengolahan air limbah domestik <b>(CIPTA KARYA)</b>		86,68%	PUPR	Rekap Rumah Tangga yang Memiliki Akses air Limbah
9	Tingkat Kemantapan Jalan kabupaten/kota <b>(BINA MARGA)</b>	$\frac{\text{jumlah panjang jalan dalam kondisi mantap} = 441,96}{\text{jumlah total panjang jalan kab/kota} = 617,15}$	71,61%	PUPR	DD1 Jalan Tahun 2022 (Data Menyusul)
10	Rasio tenaga operator/teknisi/analisis yang memiliki sertifikat kompetensi <b>(Jaskon)</b>	$\frac{\text{jumlah tenaga kerja konstruksi yang terlatih di wilayah kab/kota yang dibuktikan dengan sertifikat pelatihan operator dan teknis/analisis} = 48}{\text{jumlah kebutuhan tenaga operator dan teknis/analisis di wilayah kab/kota} = 50}$	96%	PUPR	Rekap Tenaga Operator dan Rekap Tenaga Sertifikasi
11	Mengukur rasio proyek yang menjadi kewenangan pengawasannya tanpa kecelakaan konstruksi <b>(Jaskon)</b>	$\frac{\text{jumlah proyek yang menjadi kewenangan pengawasannya yang terjadi kecelakaan konstruksi}}{\text{jumlah total proyek yang menjadi kewenangan pengawasannya}}$	100%	PUPR	Rekapitulasi Paket Perkerjaan Dinas PUPR Kab. Tapin



## 4.) Urusan Perumahan

No	Indikator Kinerja Kunci Keluaran	Rumus	Capaian Kinerja	Sumber Data	Keterangan
1	Penyediaan dan rehabilitasi rumah layak huni bagi korban bencana kabupaten/ kota	$\frac{\text{Jumlah unit rumah korban bencana yang ditangani pada tahun n}}{\text{Jumlah total rencana unit rumah korban bencana yang akan ditangani pada tahun n}} = 0$	100%	PUPR	
2	Fasilitasi penyediaan rumah layak huni bagi masyarakat terdampak relokasi program pemerintah kabupaten/kota	$\frac{\text{Rumah Tangga Penerima Fasilitas Penggantian Hak Atas Penguasaan Tanah dan/atau Bangunan + Rumah Tangga Penerima Subsidi Uang Sewa + Rumah Tangga Penerima Penyediaan Rumah Layak Huni}}{\text{Jumlah Total Rumah Tangga terkena relokasi program Pemerintah Daerah yang memenuhi kriteria penerima pelayanan}} = 0$	100%	PUPR	
3	Persentase kawasan permukiman kumuh dibawah 10 ha di kab/ kota yang ditangani	$\frac{\text{Luas kawasan pemukiman kumuh dibawah 10 Ha yang ditangani (Ha)}}{\text{Luas kawasan pemukiman kumuh dibawah 10 Ha}} = \frac{0,076}{146,5} = 0,052\%$	0,052%	PUPR	
4	Berkurangnya jumlah unit RTLH (Rumah Tidak Layak Huni)	$\frac{\text{Jumlah unit rumah tidak layak huni}}{\text{Jumlah unit rumah tidak layak huni}} = \frac{6288}{55794}$	11,27%	PUPR	
5	Jumlah perumahan yang sudah dilengkapi PSU (Prasarana, Sarana dan Utilitas Umum)	$\frac{\text{Jumlah unit rumah yang sedang dibangun terfasilitasi PSU}}{\text{Jumlah unit rumah Kabupaten/kota}} = \frac{0}{55794} = 0\%$	0%	PUPR	





## 5.) Urusan Trantibumlinmas

No	Indikator Kinerja Kunci Keluaran	Rumus	Capaian Kinerja	Sumber Data	Keterangan
1	Persentase Gangguan Trantibum yang dapat diselesaikan	$\frac{\text{jumlah pengaduan yang ditangani} = 81}{\text{jumlah pengaduan pelanggaran yang masuk} = 81}$	100 %	POL PP DAN DAMKAR	
2	Mengukur persentase Perda dan Perkada yang ditegakkan	$\frac{\text{jumlah perda/perkada yang memuat sanksi yang ditegakkan} = 29}{\text{jumlah keseluruhan perda/perkada yang memuat sanksi} = 29}$	41,66%	POL PP DAN DAMKAR	
3	Persentase pelayanan penyelamatan dan evakuasi korban kebakaran	$\frac{\text{jumlah warga negara yang memperoleh layanan informasi rawan bencana} = 37967}{\text{jumlah warga negara yang memperoleh layanan informasi rawan bencana sesuai target yang ditetapkan} = \dots}$	85 %	BPBD	
4	Waktu tanggap (response time) penanganan kebakaran	$\frac{\text{jumlah warga negara yang memperoleh layanan pencegahan dan kesiapsiagaan terhadap bencana}}{\text{jumlah warga negara yang berada di Kawasan rawan bencana}}$	13 menit	BPBD	
5	Jumlah warga negara yang memperoleh layanan informasi rawan bencana	$\frac{\text{jumlah warga negara yang memperoleh layanan penyelamatan dan evakuasi korban bencana}}{\text{jumlah warga negara yang menjadi korban bencana}}$	7220	BPBD	
6	Jumlah warga negara yang memperoleh layanan pencegahan dan kesiapsiagaan terhadap bencana	jumlah layanan pemadaman, penyelamatan dan evakuasi korban dan terdampak kebakaran di kab/kota dalam tingkat waktu tanggap oleh Dinas Pemadam Kebakaran dan penyelamatan/perangkat daerah ditambah jumlah layanan pemadaman di	100	Satpol PP	



		<p>kab/kota dalam tingkat waktu tanggap oleh relawan kebakaran dibentuk dan/atau dibawah pembinaan Dinas Pemadam Kebakaran dan penyelamatan/perangkat daerah = 23</p> <hr/> <p>jumlah kejadian kebakaran di kab/kota = 23</p>			
7	Jumlah warga negara yang memperoleh layanan penyelamatan dan evakuasi korban kebakaran	rata-rata waktu tanggap, dihitung dari pelaporan, penyiapan tim dan peralatan, jarak tempuh dan kesiapan pemadaman kebakaran	100	Satpol PP	

### 6.) Urusan Sosial

No	Indikator Kinerja Kunci Keluaran	Rumus	Capaian Kinerja	Sumber Data	Keterangan
1	Persentase penyandang disabilitas terlantar, anak terlantar, lanjut usia terlantar dan gelandangan pengemis yang terpenuhi kebutuhan dasarnya di luar panti (indikator SPM)	<p>jumlah penyandang disabilitas terlantar, anak terlantar, lanjut usia terlantar dan gelandangan pengemis yang terpenuhi kebutuhan dasarnya di luar panti = 1492</p> <hr/> <p>populasi penyandang disabilitas terlantar, anak terlantar, lanjut usia terlantar dan gelandangan pengemis = 1559</p>	95,70%	Dinas Sosial	
2	Persentase korban bencana alam dan sosial yang terpenuhi kebutuhan dasarnya pada saat dan setelah tanggap darurat bencana daerah kab/kota	<p>jumlah korban bencana alam dan sosial yang terpenuhi kebutuhan dasarnya dalam tahun anggaran = 83</p> <hr/> <p>populasi korban bencana alam dan sosial di daerah kab/kota yang membutuhkan perlindungan dan jaminan sosial pada saat dan setelah tanggap darurat bencana daerah kab/kota = 83</p>	100%	Dinas Sosial	

**7.) Urusan Tenaga Kerja**

No	Indikator Kinerja Kunci Keluaran	Rumus	Capaian Kinerja	Sumber Data	Keterangan
1	Persentase kegiatan yang dilaksanakan yang mengacu ke rencana tenaga kerja	$\frac{\text{Jumlah kabupaten/kota yang Menyusun rencana tenaga kerja}}{\text{Jumlah kabupaten/kota}} = 7$	100 %	Dinas Tenaga Kerja	Data Dukung Terlampir
2	Persentase Tenaga Kerja Bersertifikat Kompetensi	$\frac{\text{Jumlah tenaga kerja yang memiliki sertifikat kompetensi}}{\text{Jumlah tenaga kerja keseluruhan}} = \frac{85626}{99027}$	86,46%	Dinas Tenaga Kerja	
3	Tingkat Produktivitas Tenaga Kerja	$\frac{\text{PDRB tahun berjalan(atas dasar harga konstan)}}{\text{Jumlah tenaga kerja}} = \frac{6820000000}{99027}$	6,88%	Dinas Tenaga Kerja	Data Dukung Terlampir
4	Persentase Perusahaan yang menerapkan tata kelola kerja yang layak (PP/PKB, LKS Bipartit, Struktur Skala Upah, dan terdaftar peserta BPJS Ketenagakerjaan)	$\frac{\text{Jumlah perusahaan yang menerapkan tata kelola kerja yang layak}}{\text{Jumlah perusahaan}} = \frac{96}{114}$	68 %	Dinas Tenaga Kerja	Data Dukung Terlampir
5	Persentase Tenaga kerja yang ditempatkan (dalam dan luar negeri) melalui mekanisme layanan Antar Kerja dalam wilayah kabupaten / kota	$\frac{\text{Jumlah pencaker (pencari kerja) yang ditempatkan}}{\text{Jumlah pencaker (pencari kerja) yang terdaftar}} = \frac{887}{1456}$	65 %		

**8.) Urusan Pemberdayaan Perempuan dan Perlindungan Anak**

No	Indikator Kinerja Kunci Keluaran	Rumus	Capaian Kinerja	Sumber Data	Keterangan
1	Persentase ARG pada belanja langsung APBD	$\frac{\text{Jumlah ARG pada belanja langsung APBD}}{\text{Jumlah seluruh belanja langsung APBD}} = \frac{\text{Rp. 80.336.884.482}}{\text{Rp. 977.428.026.961}}$	8,22%	DP3A	Data jumlah Anggaran Responsif Gender th. 2021



No	Indikator Kinerja Kunci Keluaran	Rumus	Capaian Kinerja	Sumber Data	Keterangan
2	Persentase anak korban kekerasan yang ditangani instansi terkait kabupaten	$\frac{\text{Jumlah anak (penduduk usia < 18 tahun) korban kekerasan yang ditangani instansi tingkat Kabupaten/ Kota yang didampingi}}{\text{Jumlah anak (penduduk usia < 18 tahun)}} = 17$	0,030 %	DP3A	
3	Rasio kekerasan terhadap perempuan, termasuk TPPO (per 100.000 Penduduk perempuan)"	$\frac{\text{Jumlah perempuan yang mengalami kekerasan}}{\text{Jumlah penduduk perempuan}} = \frac{6}{95.609}$	0,0%	DP3A	

### 9.) Urusan Pangan

No	Indikator Kinerja Kunci Keluaran	Rumus	Capaian Kinerja	Sumber Data	Keterangan
1	Persentase ketersediaan pangan (Tersedianya cadangan beras/ jagung sesuai kebutuhan)	$\frac{\text{Jumlah cadangan pangan}}{\text{Jumlah kebutuhan pangan}} = \frac{361403,26}{192,149}$	1,894 %	DKP	Analisis dan data Ketersediaan Pangan utama 2020.

### 10.) Urusan Pertanahan

No	Indikator Kinerja Kunci Keluaran	Rumus	Capaian Kinerja	Sumber Data	Keterangan
1	Persentase pemanfaatan tanah yang sesuai dengan peruntukkan tanahnya diatas izin lokasi dibandingkan dengan luas izin lokasi yang diterbitkan	$\frac{\text{luas tanah sesuai peruntukan ijin lokasi}}{\text{seluruh luas tanah yang diberikan ijin lokasi}} = \frac{0}{0} = 0$	0	Data dari Disperkimtan yang didapat dari BPN	Data dari BPN No 216/400-63.05/11/2021 terlampir
2	Persentase penetapan tanah untuk pembangunan	Jumlah penetapan tanah untuk pembangunan fasilitas umum	86,27%	Data dari Disperkimtan yang didapat dari BPN	Data dan Surat Pernyataan Terlampir



No	Indikator Kinerja Kunci Keluaran	Rumus	Capaian Kinerja	Sumber Data	Keterangan
	fasilitas umum	$\frac{= 17254}{\text{Jumlah kebutuhan tanah untuk pembangunan fasilitas umum} = 20000}$			
3	Tersedianya lokasi pembangunan dalam rangka penanaman modal	$\frac{\text{luas tanah yang telah dimanfaatkan sesuai dengan peruntukannya diatas izin lokasi} = 20000}{\text{luas izin lokasi yang diterbitkan} = 0}$	0%	Disperkim	Surat Keterangan
4	Tersedianya tanah obyek landreform (TOL) yang siap didistribusikan yang berasal dari tanah kelebihan maksimum dan tanah absentee	$\frac{\text{jumlah penerima tanah obyek landreform dengan luasan yang diterima lebih besar sama dengan 0,5 ha} = 0}{\text{jumlah penerima tanah obyek landreform} = 0}$	0%	Data dari Disperkimtan yang didapat dari BPN	Data dari BPN No216/400-63.05/11/20 21 terlampir
5	tersedianya tanah untuk masyarakat	$\frac{\text{luas tanah yang telah dimanfaatkan berdasarkan izin membuka tanah} = 0}{\text{luas izin membuka tanah yang diterbitkan} = 0}$	0%	Data dari Disperkimtan yang didapat dari BPN	Data dari BPN No216/400-63.05/11/20 21 terlampir
6	Persentase penanganan sengketa tanah garapan yang dilakukan melalui mediasi	$\frac{\text{jumlah sengketa tanah garapan yang ditangani} = 2}{\text{jumlah pengaduan sengketa tanah garapan} = 2}$	100%	Data dari Disperkimtan yang didapat dari BPN	Data dari BPN No216/400-63.05/11/20 21 terlampir

### 11.) Urusan Lingkungan Hidup

No	Indikator Kinerja Kunci Keluaran	Rumus	Capaian Kinerja	Sumber Data	Keterangan
1	Indeks Kualitas Lingkungan Hidup	$(IKA 30\%) + (IKU 30\%) + (IKL 40\%)$	65,25	DLH	



No	Indikator Kinerja Kunci Keluaran	Rumus	Capaian Kinerja	Sumber Data	Keterangan
	(IKLH) Kabupaten/ Kota	$(0,376 \times 56,84) + (0,405 \times 92,05) + (0,219 \times 30,09)$			
2	Terlaksananya pengelolaan sampah di wilayah Kab/Kota	Total volume sampah yang dapat ditangani = 21496.84 Total volume timbunan sampah Kabupaten/ Kota = 29966.79	71.74%	DLH	
3	Ketaatan penanggung jawab usaha dan/ atau kegiatan terhadap izin lingkungan, izin PPLH dan PUU LH yang diterbitkan oleh Pemerintah Daerah Kab/Kota	Jumlah penanggungjawab usaha dan/ atau kegiatan yang melanggar terhadap izin lingkungan, dan izin PPLH yang diterbitkan Pemerintah Kabupaten/ Kota = 19 Usaha dan/ atau kegiatan yang dilakukan pemeriksaan = 25	76%	DLH	

## 12.) Urusan Administrasi Penduduk

No	Indikator Kinerja Kunci Keluaran	Rumus	Capaian Kinerja	Sumber Data	Keterangan
1	Perekaman KTP Elektronik	jumlah penduduk berumur 17 tahun ke atas yang memiliki KTP = 132,900 jumlah penduduk 17 tahun ke atas = 135,803	97.86%	DISDUK CAPIL	
2	Persentase anak usia 0-17 tahun kurang 1(satu) hari yang memiliki KIA	Jumlah anak usia 0 - 17 tahun kurang 1 (satu) hari yang sudah memiliki KIA = 29,617 jumlah anak usia 0-17 tahun = 53,425	67,08%	DISDUK CAPIL	
3	Kepemilikan akta kelahiran	jumlah anak usia 0-18 tahun yang sudah memiliki akta lahir = 55,313 jumlah anak usia 0-18 tahun = 59,551	97,35%	DISDUK CAPIL	



No	Indikator Kinerja Kunci Keluaran	Rumus	Capaian Kinerja	Sumber Data	Keterangan
4	Jumlah OPD yang telah memanfaatkan data kependudukan berdasarkan perjanjian kerja sama	$\frac{\text{jumlah OPD yang telah memanfaatkan data kependudukan berdasarkan perjanjian kerja sama}}{\text{jumlah OPD}}$ = 39 = 54	100%	DISDUK CAPIL	

### 13.) Urusan Pemberdayaan Masyarakat Desa

No	Indikator Kinerja Kunci Keluaran	Rumus	Capaian Kinerja	Sumber Data	Keterangan
1	Persentase pengentasan desa tertinggal	$\frac{\text{jumlah desa tertinggal yang memenuhi kriteria desa berkembang per tahun berdasarkan indeks desa membangun}}{\text{jumlah desa tertinggal (per-awal tahun n)}}$ = 0 = 0	100%	DPMPD	
2	Persentase peningkatan status desa mandiri	$\frac{\text{jumlah desa berkembang yang memenuhi kriteria desa mandiri pertahun berdasarkan indeks desa membangun per tahun}}{\text{jumlah desa berkembang (per - awal tahun n)}}$ = 102 = 126	80,95	DPMPD	
3	Persentase masyarakat yang menjadi sasaran penyebaran informasi publik, mengetahui kebijakan dan program prioritas pemerintah daerah	$\frac{\text{Jumlah masyarakat yang menjadi sasaran penyebaran informasi publik}}{\text{Jumlah penduduk}}$			

### 14.) Urusan Pengendalian Penduduk dan KB

No	Indikator Kinerja Kunci Keluaran	Rumus	Capaian Kinerja	Sumber Data	Keterangan
1	TFR (Angka	7	1,96%	DPPKB	



No	Indikator Kinerja Kunci Keluaran	Rumus	Capaian Kinerja	Sumber Data	Keterangan
	Kelahiran Total)	$TFR = 5 \sum_{i=1} ASPRI$			
2	Persentase pemakaian kontrasepsi Modern (Modern Contraceptive Prevalence Rate/mCPR)	jumlah peserta KB aktif modern = 23.405 <hr/> jumlah pasangan usia subur 31.262	74,87%	DPPKB	
3	Persentase kebutuhan ber-KB yang tidak terpenuhi (unmet need)	Jumlah IAT da TIAL =1962+2376 <hr/> Jumlah Pus =31 262	13,87 %	DPPKB	

### 15.) Urusan Perhubungan

No	Indikator Kinerja Kunci Keluaran	Rumus	Capaian Kinerja	Sumber Data	Keterangan
1	Mengukur rasio konektivitas Kabupaten / Kota	Rasio konektivitas kabupaten = (IK1 x bobot angkutan jalan) + (IK2 x bobot angkutan sungai, danau dan penyebrangan)  ~ IK1 (angkutan jalan) = (Jumlah trayek yg dilayani pada Kabupaten x bobot trayek) dibagi (jumlah kebutuhan trayek pada kabupaten tersebut)  ~ IK2 (angkutan sungai, danau dan penyebrangan) = (jumlah lintas penyebrangan yang beroperasi pada Kabupaten tersebut) x bobot lintas dibagi (jumlah kebutuhan lintas penyebrangan pada		DISHUB	Surat pernyataan Kepala Dinas





No	Indikator Kinerja Kunci Keluaran	Rumus	Capaian Kinerja	Sumber Data	Keterangan
		<p>Kabupaten tersebut) Keterangan : IK1 (Angkutan Jalan) ~ Jumlah Trayek yang dilayani adalah jumlah trayek perintis ditambah trayek AKAP ~ Jumlah kebutuhan trayek adalah jumlah kebutuhan trayek perintis dalam kurun waktu tertentu dan kebutuhan trayek AKAP dalam kurun waktu tertentu</p> <p>IK2 (Angkutan Sungai, Danau, dan Penyebrangan) ~ Jumlah lintas penyebrangan yang beroperasi adalah jumlah lintasan perintis ditambah lintasan komersil ~ Jumlah kebutuhan lintas adalah jumlah kebutuhan lintas penyebrangan baik lintas penyebrangan baik lintas penyebrangan perintis maupun komersil untuk menghubungkan antar wilayah yang direncanakan dalam kurun waktu tertentu</p> <p>Bobot Angkutan Jalan atau Sungai, Danau dan Penyebrangan : 1. Wilayah yang tingkat pelayanan angkutan laut dan penyebrangan lebih tinggi dibandingkan dibandingkan dengan angkutan jalan (bobot angkutan SDP = 70, bobot angkutan jalan = 30) 2. Wilayah yang tingkat pelayanan angkutan laut dan penyebrangan sama dengan dibandingkan</p>			



No	Indikator Kinerja Kunci Keluaran	Rumus	Capaian Kinerja	Sumber Data	Keterangan
		<p>dengan angkutan jalan (bobot angkutan SDP = 50, bobot angkutan jalan = 50)</p> <p>3. Wilayah yang tingkat pelayanan angkutan laut dan penyebrangan lebih rendah dibandingkan dengan angkutan jalan (bobot SDP = 30, bobot angkutan jalan = 70)</p> <p>4. Wilayah yang tidak memiliki angkutan penyebrangan dan laut (bobot SDP = 0, bobot angkutan jalan = 100)</p> <p>Bobot Trayek atau Lintas:</p> <p>a. Bobot Trayek atau lintas dengan frekuensi tinggi (&gt;5 x dalam seminggu), bobot = 1</p> <p>b. Bobot Trayek atau Lintas dengan frekuensi sedang (3-4 dalam seminggu), bobot = 0,8</p> <p>c. Bobot Trayek atau Lintas dengan frekuensi rendah (&lt;3 dalam seminggu), bobot = 0,5</p>			
2	V/C Ratio di Jalan Kabupaten/Kota		22,57	DISHUB	Surat pernyataan Kepala Dinas

### 16.) Urusan Komunikasi dan Informatika

No	Indikator Kinerja Kunci Keluaran	Rumus	Capaian Kinerja	Sumber Data	Keterangan
1	Persentase Organisasi Perangkat Daerah (OPD) yang terhubung dengan akses internet yang disediakan oleh Dinas Kominfo	$\frac{\text{Jumlah PD yang terhubung dengan akses internet yang disediakan oleh Dinas Kominfo}}{\text{Jumlah PD}} = 0$	0 %	DISKO MINFO	



No	Indikator Kinerja Kunci Keluaran	Rumus	Capaian Kinerja	Sumber Data	Keterangan
2	Persentase Layanan Publik yang diselenggarakan secara online dan terintegrasi	$\frac{\text{Jumlah layanan publik yang diselenggarakan secara online dan terintegritas}}{\text{Jumlah Layanan Publik}}$ = 12 / 12	100%	DISKO MINFO	
3	Persentase masyarakat yang menjadi sasaran penyebaran informasi publik, mengetahui kebijakan dan program prioritas pemerintah dan pemerintah daerah kabupaten/ kota	$\frac{\text{Jumlah masyarakat yang menjadi sasaran penyebaran informasi publik, mengetahui kebijakan dan program prioritas pemerintah dan pemerintah daerah kabupaten/ kota}}{\text{Jumlah Penduduk}}$ = 140136 / 140.606	100 %	DISKO MINFO	

### 17.) Urusan Koperasi dan Usaha Kecil Menengah

No	Indikator Kinerja Kunci Keluaran	Rumus	Capaian Kinerja	Sumber Data	Keterangan
1	Mengukur peningkatan koperasi yang berkualitas	$\frac{\text{Jumlah koperasi yang meningkat kualitas nya berdasarkan RAT, volume usaha dan asset}}{\text{Jumlah seluruh koperasi}}$ = 13 / 148	8,78%	Dinas Perindustrian	
2	Meningkatnya Usaha Mikro yang menjadi wirausaha	$\frac{\text{Jumlah usaha mikro yang menjadi wirausaha}}{\text{jumlah usaha mikro keseluruhan}}$ = 5571 / 18406	26,82%	Dinas Perindustrian	

### 18.) Urusan Penanaman Modal

No	Indikator Kinerja Kunci Keluaran	Rumus	Capaian Kinerja	Sumber Data	Keterangan
1	Persentase peningkatan investasi di kabupaten/kota	$\frac{(\text{Jumlah investasi tahun } n - \text{jumlah investasi tahun } n-1) \text{ di Kabupaten/ Kota}}{\text{Jumlah investasi tahun}}$ = 1.012.14 – 904.,43	11,19%	DPMPSTSP	



No	Indikator Kinerja Kunci Keluaran	Rumus	Capaian Kinerja	Sumber Data	Keterangan
		$n-1$ di Kabupaten/ Kota = 904,43			

### 19.) Urusan Kepemudaan dan Olahraga

No	Indikator Kinerja Kunci Keluaran	Rumus	Capaian Kinerja	Sumber Data	Keterangan
1	Mengukur tingkat partisipasi pemuda dalam kegiatan ekonomi mandiri	$\frac{\text{Jumlah pemuda (16-30 tahun) yang berwirausaha di Kabupaten/ Kota}}{\text{Jumlah pemuda (16-30 tahun) di Kabupaten/ Kota}} = \frac{1052}{44512}$	2,358%	DISPORA	Surat pernyataan tidak dilaksanakan
2	Tingkat partisipasi pemuda dalam oerorganisasi kepemudaan dan organisasi social kemasyarakatan	$\frac{\text{Jumlah pemuda (16-30 tahun) yang menjadi anggota aktif pada organisasi kepemudaan dan organisasi sosial kemasyarakatan di Kabupaten/ Kota}}{\text{Jumlah pemuda (16-30 tahun) di Kabupaten/ Kota}} = \frac{1050}{44512}$	2,31%	DISPORA	Surat pernyataan tidak dilaksanakan
3	Mengukur tingkat partisipasi pemuda dalam organisasi kepemudaan dan organisasi sosial (OR)		12	DISPORA	
4	Mengukur peningkatan prestasi olahraga	Jumlah perolehan medali pada event olahraga nasional dan internasional	9	DISPORA	Surat pernyataan tidak dilaksanakan

**20.) Urusan Statistik**

No	Indikator Kinerja Kunci Keluaran	Rumus	Capaian Kinerja	Sumber Data	Keterangan
1	Persentase Organisasi Perangkat Daerah (OPD) yang menggunakan data statistik dalam menyusun perencanaan pembangunan daerah	jumlah OPD yang menggunakan data statistik dalam menyusun perencanaan pembangunan daerah = 54 ----- Jumlah OPD = 54	100%	DISKOMINFO	
2	persentase OPD yang menggunakan data statistik dalam melakukan evaluasi pembangunan daerah	jumlah OPD yang menggunakan data statistik dalam melakukan evaluasi pembangunan daerah = 54 ----- Jumlah OPD = 54	100%	DISKOMINFO	

**21.) Urusan Persandian**

No	Indikator Kinerja Kunci Keluaran	Rumus	Capaian Kinerja	Sumber Data	Keterangan
1	Tingkat keamanan informasi pemerintah	Jumlah Nilai Per area keamanan informasi = 16 ----- Jumlah Area Penilaian = 34	47,05%	DISKOMINFO	SUKET

**22.) Urusan Kebudayaan**

No	Indikator Kinerja Kunci Keluaran	Rumus	Capaian Kinerja	Sumber Data	Keterangan
1	Mengukur tingkat pelestarian cagar budaya	Jumlah cagar budaya yang dilestarikan = 27 ----- Jumlah cagar budaya yang terdata = 27	100%	DISBUDPAR	

**23.) Urusan Perpustakaan**

No	Indikator Kinerja Kunci Keluaran	Rumus	Capaian Kinerja	Sumber Data	Keterangan
1	Nilai tingkat kegemaran membaca masyarakat	Nilai tingkat kegemaran membaca masyarakat yang diukur menggunakan survei/kajian kegemaran membaca masyarakat	49,0175	Dinas Perpustakaan dan Arsip	Surat Keterangan (Belum dilaksanakan surveynya tetapi sudah dianggarkan untuk tahun ini)
2	Mengukur indeks pembangunan literasi masyarakat	UPLM 1= pemerataan layanan perpustakaan UPLM 2= ketercukupan koleksi UPLM 3= ketercukupan tenaga perpustakaan UPLM 4= tingkat kunjungan masyarakat ke perpustakaan UPLM 5= Perpustakaan ber-SNP UPLM 6= Keterlibatan masyarakat dalam kegiatan perpustakaan UPLM 7= Anggota perpustakaan Indeks pembangunan literasi masyarakat=	38,86 %	Dinas Perpustakaan dan Arsip	

**24.) Urusan Kearsipan**

No	Indikator Kinerja Kunci Keluaran	Rumus	Capaian Kinerja	Sumber Data	Keterangan
1	Tingkat ketersediaan arsip sebagai bahan akuntabilitas kinerja, alat bukti	$T = \text{tingkat ketersediaan arsip}$ $T = (a+i+s+j)/4$ a = persentase arsip aktif yang telah dibuatkan	6,06%	Dinas Perpustakaan dan Arsip	



No	Indikator Kinerja Kunci Keluaran	Rumus	Capaian Kinerja	Sumber Data	Keterangan
	yang sah dan pertanggungjawaban nasional) Pasal 40 dan Pasal 59 Undang-Undang Nomor 43 Tahun 2009 tentang Kearsipan	$\text{daftar arsip} = 3,03\%$ $i = \text{persentase arsip inaktif yang telah dibuatkan daftar arsip} = 18,18\%$ $s = \text{persentase arsip statis yang telah dibuatkan sarana bantu temu balik} = 3,03$ $j = \text{persentase jumlah arsip} = 0.00\%$			
2	Mengukur tingkat keberadaan dan keutuhan arsip sebagai bahan pertanggungjawaban setiap aspek kehidupan berbangsa dan bernegara untuk pemerintahan, pelayanan publik dan kesejahteraan rakyat	$T = \text{tingkat keberadaan dan keutuhan arsip sebagai bahan pertanggungjawaban}$ $T = \frac{(m+b+g+a+c+i)}{6}$ $m = \text{tingkat kesesuaian kegiatan pemusnahan arsip dengan NSPK} = 2$ $b = \text{tingkat kesesuaian kegiatan perlindungan dan penyelamatan arsip dari bencana dengan NSPK}$ $0$ $g = \text{tingkat kesesuaian kegiatan penyelamatan arsip perangkat daerah provinsi yang digabung dan/atau dibubarkan dan pemekaran daerah Kab/ Kota dengan NSPK} = 296$ $a = \text{tingkat kesesuaian kegiatan pencarian}$	61,17%	Dinas Perpustakaan dan Arsip	



No	Indikator Kinerja Kunci Keluaran	Rumus	Capaian Kinerja	Sumber Data	Keterangan
		$\frac{\text{arsip statis dengan NSPK} = 57}{c = \text{tingkat kesesuaian kegiatan pencarian arsip statis dengan NSPK } 0}$ $\frac{I = \text{tingkat kesesuaian kegiatan penerbitan izin penggunaan arsip yang bersifat tertutup dengan NSPK } 12}{}$			

### 25.) Urusan Kelautan Perikanan

No	Indikator Kinerja Kunci Keluaran	Rumus	Capaian Kinerja	Sumber Data	Keterangan
1	Jumlah total produksi perikanan (tangkap dan budidaya) kabupaten/kota (sumber data :one data KKP)	$\frac{\text{Jumlah total produksi perikanan (tangkap dan budidaya) kabupaten/kota} = 4.067,47}{\text{Target produksi perikanan (tangkap dan budidaya) yang ditetapkan} = 425,210}$	4.311,145	Dinas Perikanan	Rekap produksi perikanan tangkap dan rekap produksi perikanan budidaya tahun 2020

### 26.) Urusan Pariwisata

No	Indikator Kinerja Kunci Keluaran	Rumus	Capaian Kinerja	Sumber Data	Keterangan
1	Persentase pertumbuhan jumlah wisatawan mancanegara per kebangsaan	$\frac{\text{Jumlah wisatawan tahun } n - \text{jumlah wisatawan tahun } n-1}{\text{Jumlah wisatawan tahun } n-1} = 19$	19	Dinas Kebudayaan Dan Pariwisata	
2	Persentase peningkatan perjalanan wisatawan nusantara yang	$\frac{\text{Jumlah wisatawan tahun } n - \text{jumlah wisatawan tahun } n-1}{\text{Jumlah wisatawan tahun } n-1} = 1.727.390 -$	66,80%	Dinas Kebudayaan Dan Pariwisata	





No	Indikator Kinerja Kunci Keluaran	Rumus	Capaian Kinerja	Sumber Data	Keterangan
	datang ke Kabupaten/Kota	$\frac{1.035.568}{\text{Jumlah wisatawan tahun n-1}}$ = 1.035.568			
3	Tingkat Hunian Akomodasi	$\frac{\text{Jumlah kamar yang terjual} = 22.518}{\text{Jumlah kamar yang tersedia} = 37.230}$	29,27%	Dinas Kebudayaan Dan Pariwisata	
4	Kontribusi sektor pariwisata terhadap PDRB harga berlaku	$\frac{\text{Total nilai kontribusi sektor pariwisata pada PDRB} = 479818,1}{\text{Total PDRB berlaku} = 8731922,1}$	5,7%	Dinas Kebudayaan Dan Pariwisata	
5	Kontribusi sektor pariwisata terhadap PAD	$\frac{\text{Total realisasi PAD dari sector pariwisata} = 2383407264}{\text{Total realisasi PAD} = 93786163506,43}$	2,57%	Dinas Kebudayaan Dan Pariwisata	

### 27.) Urusan Pertanian

No	Indikator Kinerja Kunci Keluaran	Rumus	Capaian Kinerja	Sumber Data	Keterangan
1	Mengukur tingkat produktivitas pertanian	$\frac{\text{jumlah produksi pertanian pangan per hektar per tahun (Ton)} = 1460}{\text{luas panen (Ha)} = 2237}$	5,04%	Dinas Pertanian	
2	Mengukur tingkat penurunan kejadian penyakit hewan menular	$\frac{\text{jumlah kejadian penyakit/kasus tahun berjalan (t)}}{\text{jumlah kejadian/kasus penyakit hewan menular tahun sebelumnya (t-1)}}$	-100%	Dinas Pertanian	

**28.) Urusan Kehutanan****29.) Urusan Sumberdaya Mineral****30.) Urusan Perdagangan**

No	Indikator Kinerja Kunci Keluaran	Rumus	Capaian Kinerja	Sumber Data	Keterangan
1	Persentase pelaku usaha yang memperoleh izin sesuai dengan ketentuan (IUPP/SIUP Pusat Perbelanjaan dan IUTM/IUTS/SIUP Toko Swalayan)	$\frac{\text{jumlah pelaku usaha yang telah memiliki izin sesuai ketentuan} = 1460}{\text{jumlah pelaku usaha di wilayah Kab/Kota} = 2237}$	65,27%	Dinas Perdagangan	
2	Persentase kinerja pupuk	$\frac{\text{Realisasi} = 7866,6}{\text{RDKK} = 8082,25}$	97,33%	Dinas Pertanian	
3	Persentase alat – alat ukur, takar, timbang dan perlengkapannya (UTTP) bertanda tera sah yang berlaku	$\frac{\text{jumlah UTTP bertanda tera yang berlaku pada tahun berjalan} = 780}{\text{jumlah potensi UTTP yang wajib di tera dan tera ulang di wilayah Kab/Kota} = 1409}$	55,36%	Dinas Perdagangan	

**31.) Urusan Perindustrian**

No	Indikator Kinerja Kunci Keluaran	Rumus	Capaian Kinerja	Sumber Data	Keterangan
1	Pertambahan jumlah industri kecil dan menengah di Kabupaten/ Kota	$\frac{(\text{jumlah industri kecil dan menengah tahun } n - \text{jumlah industri kecil dan menengah tahun } n-1) = 309}{\text{jumlah industri kecil dan menengah tahun } n-1 = 222}$	1,3%	Dinas Perindustrian	



No	Indikator Kinerja Kunci Keluaran	Rumus	Capaian Kinerja	Sumber Data	Keterangan
2	persentase pencapaian sasaran pembangunan industri termasuk turunan indikator pembangunan industri dalam RIPIN yang ditetapkan dalam RPIP	Jika terdapat N indikator pembangunan industri dalam RPIK maka nilai masing-masing bobot indikator adalah $(100/N)\%$ Untuk masing-masing penilaian indikator adalah persentase capaian indikator dibagi target dikali $(100/N)\%$ Nilai akhir adalah akumulasi dari N indikator tersebut	0	Dinas Perindustrian	Suket
3	persentase jumlah hasil pemantauan dan pengawasan dengan jumlah izin usaha industri (IUI) kecil dan industri menengah yang dikeluarkan oleh instansi terkait	jumlah izin yang dipantau dan dianalisis dalam laporan hasil pemantauan = 31 jumlah izin yang dikeluarkan = 31	0	Dinas Perindustrian	(RPIK Kabupaten Tapin masih dalam proses penyelesaian Perda sehingga apa yang diamanatkan dalam RIPIN dan RPIP belum sepenuhnya bisa dilaksanakan secara penuh)
4	Mengukur persentase jumlah hasil pemantauan dan pengawasan dengan jumlah Izin Perluasan Usaha Industri (IPUI) Kecil dan Industri Menengah yang dikeluarkan oleh instansi terkait	jumlah izin yang dipantau dan dianalisis dalam laporan hasil pemantauan jumlah izin yang dikeluarkan	100%	Dinas Perindustrian	
5	persentase jumlah hasil	jumlah izin yang dipantau dan	0		Suket



No	Indikator Kinerja Kunci Keluaran	Rumus	Capaian Kinerja	Sumber Data	Keterangan
	pemantauan dan pengawasan dengan jumlah izin usaha kawasan industri (IUKI) dan izin perluasan kawasan industri (IPKI) yang lokasinya di daerah kab/kota	dianalisis dalam laporan hasil pemantauan jumlah izin yang dikeluarkan			
6	tersedianya informasi secara lengkap dan terkini	tersedianya informasi industri dengan batas waktu 0-6 bulan tersedianya tersedianya informasi industri dengan batas waktu 7-12 bulan informasi informasi produksi dan kapasitas produksi informasi bahan baku dan bahan penolong	0		Suket

### 32.) Urusan Transmigrasi

#### 2.2.3. Indikator Kinerja Kunci Fungsi Penunjang Urusan Pemerintahan

##### 1.) Fungsi Penunjang Perencanaan dan Keuangan

No	Indikator Kinerja Kunci Keluaran	Rumus	Capaian Kinerja	Sumber Data	Keterangan
1	Rasio Belanja Pegawai di Luar Guru dan Tenaga Kesehatan	Jumlah Belanja Pegawai di Luar Guru dan Tenaga Kesehatan Rp.194.814.350.792,- Jumlah APBD = Rp.1.976.891.310562,-	9,85 %	BKAD	
2	Rasio PAD	Jumlah PAD = Rp.81.043.031.115,- Jumlah PDRB non migas =Rp.6.575.521.310.000,-	1,23 %	BKAD	
3	Rasio belanja urusan	jumlah belanja urusan pemerintahan - transfer	56,60 %		



No	Indikator Kinerja Kunci Keluaran	Rumus	Capaian Kinerja	Sumber Data	Keterangan
	pemerintahan umum (dikurangi transfer expenditures)	$\frac{\text{expenditures Rp.1.111.115.699.309,50} - \text{jumlah belanja APBD Rp.1.597.091.948.766,50}}{\text{jumlah belanja APBD Rp.1.597.091.948.766,50}}$			
4	Manuritas Sistem Pengendalian Intern Pemerintahan (SPIP)	Tingkat Maturitas SPIP berdasarkan hasil QA yang dikeluarkan oleh BPKP		BPBJ	
5	Peningkatan Kapabilitas Aparat Pengawasan Intern Pemerintahan (APIP)	Tingkat Kualitas APIP berdasarkan QA yang dikeluarkan oleh BPKP			
6	Opini Laporan Keuangan				

## 2.) Fungsi Penunjang Pengadaan

No	Indikator Kinerja Kunci Keluaran	Rumus	Capaian Kinerja	Sumber Data	Keterangan
1	Persentase jumlah total proyek konstruksi yang dibawa ke tahun berikutnya. Yang ditandatangani pada kuartal pertama	$\frac{\text{jumlah kontrak infrastruktur dengan nilai besar yang perlu pembangunan dalam 3 kuartal yang ditandatangani pada kuartal pertama tahun n} = 0}{\text{jumlah kontrak keseluruhan tahun n} = 807}$			
2	Persentase jumlah pengadaan yang dilakukan dengan metode kompetitif	$\frac{\text{Jumlah pengadaan yang dilakukan dengan metode kompetitif} = 265}{\text{Jumlah pengadaan yang dilakukan tanpa metode kompetitif} = 542}$			
3	Jumlah nilai belanja langsung yang melalui pengadaan	$\frac{\text{Jumlah nilai belanja langsung yang melalui pengadaan} = 452667548710}{\text{total belanja langsung} = 1140729826352}$			

**3.) Fungsi Penunjang Kepegawaian**

No	Indikator Kinerja Kunci Keluaran	Rumus	Capaian Kinerja	Sumber Data	Keterangan
1	Mengukur rasio pegawai Pendidikan Tinggi dan Menengah/Dasar (PNS tidak termasuk guru dan tenaga kesehatan)	$\frac{\text{Jumlah Pegawai menurut Pendidikan PT ke atas} = 1002}{\text{Jumlah pegawai dengan pendidikan SMA ke bawah} = 279}$	359,139%	BKPSDM	
2	Rasio Pegawai Fungsional (%) (PNS tidak termasuk guru dan tenaga kesehatan)	$\frac{\text{Jumlah pegawai PNS Fungsional (diluar guru dan tenaga kesehatan)} = 321}{\text{seluruh jumlah pegawai pemerintah (PNS tidak termasuk guru dan tenaga kesehatan)} = 1.281}$	11,22%	BKPSDM	
3	Rasio Jabatan Fungsional bersertifikat Kompetensi (%) (PNS tidak termasuk guru dan tenaga kesehatan) kompetensi, di luar tenaga guru dan kesehatan	$\frac{\text{Jumlah pegawai Fungsional yang memiliki sertifikat kompetensi} = 132}{\text{seluruh jumlah pegawai Fungsional (PNS tidak termasuk guru dan tenaga kesehatan)} = 321}$	29,12%	BKPSDM	

**4.) Fungsi Penunjang Manajemen Keuangan**

No	Indikator Kinerja Kunci Keluaran	Rumus	Capaian Kinerja	Sumber Data	Keterangan
1	Deviasi realisasi belanja terhadap belanja total dalam APBD	$\frac{\text{nilai absolut dari total belanja dalam realisasi} = \text{Rp.1.597.091.948.766,50}}{\text{total belanja APBD dikurangi satu}} = \text{Rp.1.968.391.310.562,00}$	81,14 %	BKAD	Laporan Realisasi APBD per 31 Desember 2022 (realisasi) dan Laporan Anggaran Murni 2022



No	Indikator Kinerja Kunci Keluaran	Rumus	Capaian Kinerja	Sumber Data	Keterangan
2	Deviasi realisasi PAD terhadap anggaran PAD dalam APBD	$\frac{\text{nilai absolut dari total PAD dalam realisasi} - \text{Rp.92.363.168.965,37}}{\text{total PAD dalam APBD dikurangi satu}} = \text{Rp.81.043.031.115,00}$	113,9 %	BKAD	Laporan realisasi APBD per 31 Desember 2022 dan laporan anggaran murni 2022
3	Assets Management	1. apakah ada daftar aset tetap? (ya/tidak)	Ya	BKAD	
		2. apakah ada manual untuk menyusun daftar aset tetap? (ya/tidak)	Ya	BKAD	
		3. apakah ada proses inventarisasi aset tahunan? (ya/tidak)	Ya	BKAD	
		4. apakah nilai aset tercantum dalam laporan anggaran? (ya/ tidak)	Ya	BKAD	
4	Rasio Anggaran Sisa Terhadap Total Belanja Dalam APBD Tahun Sebelumnya	$\frac{\text{nilai realisasi SILPA} - \text{Rp.132.792.517.161,10}}{\text{total belanja anggaran tahun sebelumnya}} = 1.778.127.436.744,00$	7,47 %	BKAD	

### 5.) Fungsi Penunjang Transparansi dan Partisipasi Publik

No	Indikator Kinerja Kunci Keluaran	Rumus	Capaian Kinerja	Sumber Data	Keterangan
1	Mengukur akses publik terhadap informasi keuangan daerah	$\frac{\text{belanja anggaran untuk unit pelayanan dapat di akses di website pemda} - 45.000.000}{\text{realisasi belanja untuk unit pelayanan dapat diakses di website pemda} - 45.000.000}$	100%	DISKO MINFO	
2	Informasi tentang sumber daya yang tersedia untuk pelayanan	$\frac{\text{jumlah dokumen yang dipublikasikan di website pemda} - 6}{\text{total jumlah dokumen yang telah dirinci} - 6}$	100%		

### 2.3. Akuntabilitas Kinerja Pemerintah Daerah

Laporan Akuntabilitas Kinerja Instansi Pemerintah Kabupaten Tapin tidak terlepas dari rangkaian mekanisme fungsi perencanaan yang dilaksanakan. Dari Perencanaan yang sudah dibuat kemudian dikukuhkan dalam sebuah Perjanjian Kinerja selanjutnya setelah tahun anggaran berakhir maka apa yang sudah direncanakan dan diperjanjikan tersebut harus diukur dan dilaporkan sebagai bentuk sebuah pertanggungjawaban publik

Pengukuran kinerja Pemerintah Kabupaten Tapin terletak pada seberapa jauh capaian masing-masing indikator kinerja sasaran yang telah ditetapkan, yaitu perbandingan antara realisasi tahun berjalan versus realisasi n-1, realisasi tahun berjalan versus target pada RPJMD, persentase capaian versus standar yang berlaku, termasuk dengan standar nasional yang terkait. Hasil pengukuran kinerja disajikan menurut kelompok Kinerja Utama yang bersifat makro dan capaian sasaran organisasi secara keseluruhan.

Perhitungan persentase pencapaian rencana tingkat kinerja perlu memperhatikan karakteristik komponen realisasi. Dalam kondisi :

1. Indikator bermakna positif, artinya :jika semakin besar realisasi berarti semakin baik kinerjanya, atau sebaliknya semakin kecil realisasi semakin buruk kinerjanya, maka digunakan rumus :

$$\text{Persentase pencapaian} = \frac{\text{Realisasi}}{\text{Target}} \times 100\%$$

2. Indikator bermakna negatif, artinya : jika semakin besar realisasi berarti semakinburuk kinerjanya, atau sebaliknya semakin kecil realisasi semakin baik kinerjanya,maka digunakan rumus :

$$\text{Persentase pencapaian} = \frac{(\text{Target} - (\text{Realisasi} - \text{Target}))}{\text{Target}} \times 100\%$$

Selanjutnya berdasarkan hasil evaluasi kinerja dilakukan analisis pencapaian kinerja untuk memberikan informasi yang lebih transparan



mengenai sebab-sebab tercapai atau tidak tercapainya kinerja yang diharapkan.

- Indikator Kinerja

Indikator Kinerja adalah ukuran kuantitatif dan kualitatif yang menggambarkan tingkat pencapaian suatu sasaran atau tujuan yang telah ditetapkan, dengan memperhitungkan indikator masukan (input), keluaran (output), dan hasil (outcome)

- Indikator Sasaran

Indikator Sasaran adalah sesuatu yang dapat menunjukkan secara signifikan mengenai keberhasilan atau kegagalan pencapaian sasaran. Indikator sasaran dilengkapi dengan Target Kualitatif dan satuannya untuk mempermudah pengukuran pencapaian sasaran

#### **A. Target Kinerja dalam Perjanjian Kinerja**

Hasil Pengukuran secara mandiri (self assessment) terhadap 6 (enam) Tujuan, 23 (dua puluh tiga) Sasaran Strategis dan 34 (tiga puluh empat) Indikator Kinerja Sasaran, yang dapat dirincikan bahwa dari 23 (dua puluh tiga) Sasaran Strategis terdapat 10 (sepuluh) Indikator Sasaran Strategis yang tercapai dengan pencapaian  $\geq 100\%$ , sedangkan 18 (delapan belas) Indikator Sasaran Strategis yang tercapai dengan pencapaian 75% s.d 100%, 3 (tiga) Indikator Sasaran Strategis yang tercapai dengan pencapaian antara 55%-75% dan masih terdapat 3 (tiga) Indikator Sasaran Strategis yang tercapai dengan pencapaian  $< 55\%$ . Capaian indikator kinerja tidak terlepas dari kontribusi dan komitmen seluruh komponen dan perangkat daerah yang dimiliki oleh Pemerintah Kabupaten Tapin. Pengukuran kinerja atas perjanjian kinerja Pemerintah Kabupaten Tapin Tahun 2022 dapat dirincikan pada tabel sebagai berikut :

**Tabel 2.10**  
**Target Kinerja dalam Perjanjian Kinerja Tahun 2022**

TUJUAN	SASARAN STRATEGIS	INDIKATOR KINERJA UTAMA	TARGET 2022
Misi 1: Meningkatkan kualitas sumberdaya manusia yang agamis, sehat, cerdas, berbudaya dan berdaya saing			
Meningkatkan kualitas SDM Kabupaten Tapin	Meningkatnya aksesabilitas dan kualitas pendidikan	1 Rata-rata lama sekolah (poin)	9,15
		2 Harapan lama sekolah (poin)	13,74
		3 Rasio budaya baca (poin)	0,002685
	Meningkatnya derajat kesehatan masyarakat	1 Angka Harapan Hidup (poin)	72,55
	Meningkatnya daya beli Masyarakat	1 Pengeluaran per kapita (Rp dalam ribu)	12.850.450
	Meningkatnya kualitas kehidupan sosial keagamaan	1 Persentase potensi kasus/kejadian konflik yang diselesaikan (%)	100
	Meningkatnya pembangunan dan pemberdayaan gender	1 Indeks Pembangunan Gender (IPG) (poin)	85,11
		2 Indeks Pemberdayaan Gender (IDG) (poin)	73,32
Misi 2: Meningkatkan pertumbuhan ekonomi berkualitas berbasis agrobisnis dan pariwisata yang dimulai dari desa			
Meningkatnya kemandirian dan pemerataan ekonomi daerah	Meningkatnya Sektor Agrobisnis	1 Kontribusi sektor pertanian terhadap PDRB (%)	23,91
		2 Kontribusi sektor peternakan terhadap PDRB (%)	2,8
		3 Kontribusi sektor perikanan terhadap PDRB (%)	1,7
		4 Kontribusi sektor perindustrian terhadap PDRB (%)	7,8
	Meningkatnya Sektor Pariwisata	1 Kontribusi sektor pariwisata terhadap PDRB (%)	3,7
	Meningkatnya Sektor Koperasi dan UKM	1 Kontribusi sektor Koperasi dan UKM terhadap PDRB (%)	1,6
	Meningkatnya Pemberdayaan	1 Indeks Desa Membangun (poin)	0,7



TUJUAN	SASARAN STRATEGIS	INDIKATOR KINERJA UTAMA		TARGET 2022
	Masyarakat Desa			
	Meningkatnya kemandirian pangan daerah	1	Skor Pola Pangan Harapan (poin)	91
	Menurunnya Kemiskinan	1	Persentase penduduk miskin (%)	3,45
		2	Indeks Kedalaman Kemiskinan (poin)	0,25
		3	Indeks Keparahan Kemiskinan (poin)	0,04
	Menurunnya Pengangguran	1	Tingkat pengangguran terbuka (%)	3,4
<b>Misi 3: Memantapkan pengelolaan infrastruktur dan lingkungan secara berkelanjutan</b>				
Meningkatkan kualitas infrastruktur	Meningkatnya kualitas jalan dan jembatan	1	Persentase jalan dalam kondisi mantap (%)	71
		2	Persentase jembatan dalam kondisi mantap (%)	60
	Meningkatnya kualitas jaringan air bersih	1	Persentase rumah tangga yang dapat mengakses air bersih (%)	70
	Meningkatnya kualitas jaringan irigasi	1	Luas areal sawah yang terairi (%)	73
	Meningkatnya kualitas sarana prasarana pelayanan publik	1	Persentase bangunan gedung negara (gedung kantor dan gedung pelayanan publik) dalam kondisi baik (%)	60
	Meningkatnya ketersediaan jaringan komunikasi	1	Persentase desa yang tersambung dengan jaringan komunikasi (%)	96
	Meningkatkan kualitas lingkungan hidup	Meningkatnya pengelolaan dan pelestarian lingkungan yang memperhatikan RTRW dan prinsip pembangunan berkelanjutan	1	Indeks Kualitas Lingkungan Hidup (poin)
2			Tingkat ketaatan terhadap RTRW (%)	69



TUJUAN	SASARAN STRATEGIS	INDIKATOR KINERJA UTAMA		TARGET 2022
	Meningkatnya kualitas lingkungan perumahan	1	Persentase rumah layak huni (%)	88
Misi 4: Mewujudkan iklim investasi yang kondusif demi peningkatan kesejahteraan masyarakat				
Meningkatnya investasi	Meningkatnya keamanan daerah	1	Indeks rasa aman (poin)	0,67
Misi 5: Mengedepankan tata kelola pemerintahan yang baik dan bersih serta mampu menciptakan iklim pelayanan publik yang maksimal (Good and Clean Government)				
Terwujudnya pemerintahan yang bersih, akuntabel dan melayani masyarakat	Meningkatnya akuntabilitas kinerja dan keuangan	1	Nilai SAKIP (predikat)	BB
		2	Opini BPK atas Laporan Keuangan Pemda (predikat)	WTP
	Meningkatnya kualitas ASN	1	Indeks Profesionalitas ASN (poin)	99
	Meningkatnya kualitas pelayanan pada masyarakat	1	Nilai survey kepuasan masyarakat (point)	98

Sumber : Bappelitbang Kab. Tapin

## B. Pengukuran Capaian Kinerja dibandingkan dengan Target Perjanjian Kinerja

Hasil analisis atas pengukuran secara mandiri (self assessment) terhadap 6 (enam) Tujuan, 23 (dua puluh tiga) Sasaran Strategis dan 34 (tiga puluh empat) Indikator Kinerja Sasaran, yang dapat dirincikan bahwa dari 23 (dua puluh tiga) Sasaran Strategis, 9 (sembilan) Indikator Sasaran Strategis yang tercapai dengan pencapaian  $\geq 100\%$ , sedangkan 18 (delapan belas) Indikator Sasaran Strategis yang tercapai dengan pencapaian 75% s.d 100%, 4 (empat) Indikator Sasaran Strategis yang tercapai dengan pencapaian antara 55%-75% dan terdapat 3 (tiga) Indikator Sasaran Strategis yang tercapai dengan pencapaian  $< 55\%$ . Capaian indikator kinerja tidak terlepas dari kontribusi dan komitmen seluruh komponen dan perangkat daerah yang dimiliki oleh Pemerintah Kabupaten Tapin. Uraian capaian tujuan, sasaran strategis dan indikator kinerja sasaran tahun

2022 sebagai berikut: hasil Pengukuran secara mandiri (self assessment) terhadap 6 (enam) Tujuan, 23 (dua puluh tiga) Sasaran Strategis dan 34 (tiga puluh empat) Indikator Kinerja Sasaran, yang dapat dirincikan bahwa dari 23 (dua puluh tiga) Sasaran Strategis terdapat 16 (enam belas) Indikator Sasaran Strategis yang tercapai dengan pencapaian  $\geq 100\%$ , sedangkan 12 (dua belas) Indikator Sasaran Strategis yang tercapai dengan pencapaian 75% s.d 100%, 4 (empat) Indikator Sasaran Strategis yang tercapai dengan pencapaian antara 55%-75% dan masih terdapat 2 (dua) Indikator Sasaran Strategis yang tercapai dengan pencapaian  $< 55\%$ . Capaian indikator kinerja tidak terlepas dari kontribusi dan komitmen seluruh komponen dan perangkat daerah yang dimiliki oleh Pemerintah Kabupaten Tapin. Pengukuran kinerja atas perjanjian kinerja Pemerintah Kabupaten Tapin Tahun 2022 dapat dirincikan pada tabel sebagai berikut :

**Tabel 2.11**  
**Pengukuran Capaian Kinerja Atas Perjanjian Kinerja Pemerintah Kabupaten Tapin Tahun 2022**

TUJUAN	SASARAN STRATEGIS	INDIKATOR KINERJA UTAMA	TARGET 2022	REALISASI 2022	% CAPAIAN KINERJA
Misi 1: Meningkatkan kualitas sumberdaya manusia yang agamis, sehat, cerdas, berbudaya dan berdaya saing					
Meningkatkan kualitas SDM Kabupaten Tapin	Meningkatnya aksesibilitas dan kualitas pendidikan	1 Rata-rata lama sekolah (poin)	9,15	7,95	86,89
		2 Harapan lama sekolah (poin)	13,74	12,04	87,63
		3 Rasio budaya baca (poin)	0,002685	0,00162664	60,58
	Meningkatnya derajat kesehatan masyarakat	1 Angka Harapan Hidup (poin)	72,55	70,88	97,70
	Meningkatnya daya beli Masyarakat	1 Pengeluaran per kapita (Rp dalam ribu)	12.850.450	12.247.000	95,30
	Meningkatnya kualitas kehidupan sosial keagamaan	1 Persentase potensi kasus/kejadian konflik yang diselesaikan (%)	80	100	125
	Meningkatnya pembangunan	1 Indeks Pembangunan	85,11	84,15	98,87



TUJUAN	SASARAN STRATEGIS	INDIKATOR KINERJA UTAMA	TARGET 2022	REALISASI 2022	% CAPAIAN KINERJA
	dan pemberdayaan gender	Gender (IPG) (poin)			
		2 Indeks Pemberdayaan Gender (IDG) (poin)	73,39	64,97	88,53
Misi 2: Meningkatkan pertumbuhan ekonomi berkualitas berbasis agrobisnis dan pariwisata yang dimulai dari desa					
Meningkatnya kemandirian dan pemerataan ekonomi daerah	Meningkatnya Sektor Agrobisnis	1 Kontribusi sektor pertanian terhadap PDRB (%)	23,91	15,4	64,41
		2 Kontribusi sektor peternakan terhadap PDRB (%)	2,8	1,5	53,57
		3 Kontribusi sektor perikanan terhadap PDRB (%)	1,7	1,82	107,06
		4 Kontribusi sektor perindustrian terhadap PDRB (%)	7,8	6,82	87,44
	Meningkatnya Sektor Pariwisata	1 Kontribusi sektor pariwisata terhadap PDRB (%)	3,7	2,46	66,49
	Meningkatnya Sektor Koperasi dan UKM	1 Kontribusi sektor Koperasi dan UKM terhadap PDRB (%)	1,6	1,27	79,38
	Meningkatnya Pemberdayaan Masyarakat Desa	1 Indeks Desa Membangun (poin)	0,7	0,73	103,61
	Meningkatnya kemandirian pangan daerah	1 Skor Pola Pangan Harapan (poin)	91	86,2	94,73
	Menurunnya Kemiskinan	1 Persentase penduduk miskin (%)	3,45	3,6	340,65
		2 Indeks Kedalaman Kemiskinan (poin)	0,25	0,328	-6,20
3 Indeks Keparahan		0,04	0,071	-73,50	



TUJUAN	SASARAN STRATEGIS	INDIKATOR KINERJA UTAMA	TARGET 2022	REALISASI 2022	% CAPAIAN KINERJA	
			Kemiskinan (poin)			
	Menurunnya Pengangguran	1	Tingkat pengangguran terbuka (%)	3,4	4,15	77,94
<b>Misi 3: Memantapkan pengelolaan infrastruktur dan lingkungan secara berkelanjutan</b>						
Meningkatkan kualitas infrastruktur	Meningkatnya kualitas jalan dan jembatan	1	Persentase jalan dalam kondisi mantap (%)	71	71,77	101,08
		2	Persentase jembatan dalam kondisi mantap (%)	60	53	88,33
	Meningkatnya kualitas jaringan air bersih	1	Persentase rumah tangga yang dapat mengakses air bersih (%)	70	70,14	100,20
	Meningkatnya kualitas jaringan irigasi	1	Luas areal sawah yang terairi (%)	73	55	75,34
	Meningkatnya kualitas sarana prasarana pelayanan publik	1	Persentase bangunan gedung negara (gedung kantor dan gedung pelayanan publik) dalam kondisi baik (%)	60	50	83,33
	Meningkatnya ketersediaan jaringan komunikasi	1	Persentase desa yang tersambung dengan jaringan komunikasi (%)	96	96,83	100,86
	Meningkatkan kualitas lingkungan hidup	Meningkatnya pengelolaan dan pelestarian lingkungan yang memperhatikan RTRW dan prinsip pembangunan berkelanjutan	1	Indeks Kualitas Lingkungan Hidup (poin)	64,84	65,25
2			Tingkat ketaatan terhadap RTRW (%)	69	60	86,96
Meningkatnya kualitas lingkungan perumahan		1	Persentase rumah layak huni (%)	88	86,47	98,26



TUJUAN	SASARAN STRATEGIS	INDIKATOR KINERJA UTAMA	TARGET 2022	REALISASI 2022	% CAPAIAN KINERJA
Misi 4: Mewujudkan iklim investasi yang kondusif demi peningkatan kesejahteraan masyarakat					
Meningkatnya investasi	Meningkatnya keamanan daerah	1 Indeks rasa aman (poin)	0,67	0,5	74,63
Misi 5: Mengedepankan tata kelola pemerintahan yang baik dan bersih serta mampu menciptakan iklim pelayanan publik yang maksimal (Good and Clean Government)					
Terwujudnya pemerintahan yang bersih, akuntabel dan melayani masyarakat	Meningkatnya akuntabilitas kinerja dan keuangan	1 Nilai SAKIP (predikat)	BB	B	80
		2 Opini BPK atas Laporan Keuangan Pemda (predikat)	WTP	WTP	100
	Meningkatnya kualitas ASN	1 Indeks Profesionalitas ASN (poin)	99	40,13	40,54
	Meningkatnya kualitas pelayanan pada masyarakat	1 Nilai Survey Kepuasan Masyarakat (Poin)	98	83,48	85,18

Sumber : Bappelitbang Kab. Tapin

### C. Pengukuran Capaian Kinerja dibandingkan dengan Tahun sebelumnya

Dari hasil capaian pengukuran secara mandiri (self assessment) terhadap 34 (tiga puluh empat) Indikator Kinerja Utama (IKU) Pemerintah Kabupaten Tapin pada tahun 2022, Indikator Kinerja Utama yang pencapaiannya >100% sebanyak 10 (sepuluh). Hasil capaian pengukuran terhadap 34 (tiga puluh empat) Indikator Kinerja Utama (IKU) Pemerintah Kabupaten Tapin pada tahun 2022 ini sebagaimana terlihat pada tabel berikut :



**Tabel 2.12**  
**Perbandingan Capaian Indikator Kinerja Utama (IKU) Pemerintah Kabupaten Tapin**  
**Tahun 2021 dengan Tahun 2022**

No.	Sasaran Strategis	Indikator Kinerja Utama	Penjelasan/Formulasi	Capaian Kinerja tahun 2021	Capaian Kinerja Tahun 2022
1	Meningkatnya aksesabilitas dan kualitas Pendidikan	a. Rata-Rata Lama Sekolah (poin)	$MYS = \frac{1}{P_{15+}} \sum_{i=1}^{P_{15+}} (\text{Lama sekolah penduduk ke } - i)$ <p>dengan:  <math>P_{15+}</math> = Jumlah Penduduk berusia 15 tahun ke atas  Lama sekolah penduduk ke-i =  a. Tidak pernah sekolah = 0  b. Masih sekolah di SD sampai dengan S1 = konversi ijazah terakhir + kelas terakhir - 1  c. Masih sekolah di S2/S3 = konversi ijazah terakhir + 1  d. Tidak bersekolah lagi dan tamat di kelas terakhir = konversi ijazah terakhir  e. Tidak bersekolah lagi dan tidak tamat di kelas terakhir = konversi ijazah terakhir + kelas terakhir - 1</p>	89,11	86,89
		b. Harapan Lama Sekolah (poin)	<p><b>Formula</b> → <math display="block">HLS_a^t = FK \times \sum_{i=a}^n \frac{E_i^t}{P_i^t}</math></p> <p>Keterangan:  <math>HLS_a^t</math> : Harapan Lama Sekolah pada umur <math>a</math> di tahun <math>t</math>  <math>E_i^t</math> : Jumlah penduduk usia <math>i</math> yang bersekolah pada tahun <math>t</math>  <math>P_i^t</math> : Jumlah penduduk usia <math>i</math> pada tahun <math>t</math>  <math>i</math> : Usia (<math>a, a + 1, \dots, n</math>)  <math>FK</math> : Faktor koreksi pesantren</p>	89,58	87,63
		c. Rasio Budaya Baca	Pemustaka (pengunjung perpustakaan)/jumlah penduduk	24,19	60,58





No.	Sasaran Strategis	Indikator Kinerja Utama	Penjelasan/Formulasi	Capaian Kinerja tahun 2021	Capaian Kinerja Tahun 2022
2	Meningkatnya derajat kesehatan masyarakat	Angka Harapan Hidup (poin)	$\frac{\text{Jumlah umur yang meninggal dalam 1 tahun}}{\text{Jumlah orang yang meninggal dalam 1 tahun}} = \text{AHH}$	98,20	97,70
3	Meningkatnya daya beli Masyarakat	Pengeluaran per kapita (Rp dalam ribu)	<p>Pengeluaran per kapita adalah biaya yang dikeluarkan untuk konsumsi semua anggota rumah tangga selama sebulan dibagi dengan banyaknya anggota rumah tangga</p> <p>Rumus :</p> $Y^{**} = \frac{Y^*}{\text{PPP}} \qquad Y^* = \frac{Y}{\text{IHK}} \times 100$ <p>dimana:</p> <p>Y** = Pengeluaran per kapita yang disesuaikan            Y* = Pengeluaran per kapita harga konstan            Y = Pengeluaran per kapita setahun            IHK = Indeks Harga Konsumen tahun dasar 2012</p>	93,77	95,30
4	Meningkatnya kualitas kehidupan sosial keagamaan	Persentase potensi kasus/kejadian konflik yang diselesaikan (%)	$\frac{\text{Jumlah Konflik Sosial Yang Dapat Diatasi}}{\text{Jumlah Konflik Sosial}} \times 100$	117,65	100,00
5	Meningkatnya pembangunan dan pemberdayaan gender	a. Indeks Pembangunan Gender (IPG) (poin)	<p>Meningkatnya Kualitas Perempuan yang bekerja</p> $\frac{\Sigma \text{Tenaga kerja perempuan}}{\Sigma \text{Jumlah tenaga laki laki}} \times 100$	99,09	98,87



No.	Sasaran Strategis	Indikator Kinerja Utama	Penjelasan/Formulasi	Capaian Kinerja tahun 2021	Capaian Kinerja Tahun 2022
		b. Indeks Pemberdayaan Gender (IDG) (poin)	$\frac{1}{3} (\text{Ipar} + \text{IDM} + \text{linc-dist})$ Ipar IDM linc-dis = Indeks Keterwakilan di parlemen = Indeks pengambilan keputusan = Indeks distribusi pendapatan	88,61	88,53
6	Meningkatnya Sektor Agrobisnis	a. Kontribusi sektor pertanian terhadap PDRB (%)	$\frac{((\text{Jumlah PDRB Sektor Pertanian tahun ke } - n) - (\text{Jumlah PDRB sektor Pertanian tahun ke } n-1))}{(\text{Jumlah PDRB sektor Pertanian tahun ke } n-1)} \times 100$	65,45	64,41
		b. Kontribusi sektor peternakan terhadap PDRB (%)	$\frac{((\text{Jumlah PDRB Sektor Peternakan tahun ke } - n) - (\text{Jumlah PDRB sektor Peternakan tahun ke } n-1))}{(\text{Jumlah PDRB sektor Peternakan tahun ke } n-1)} \times 100$	55,56	53,57
		c. Kontribusi sektor perikanan terhadap PDRB (%)	$\frac{((\text{Jumlah PDRB Sektor Perikanan tahun ke } - n) - (\text{Jumlah PDRB sektor Perikanan tahun ke } n-1))}{(\text{Jumlah PDRB sektor Perikanan tahun ke } n-1)} \times 100$	112,50	107,06
		d. Kontribusi sektor perindustrian terhadap PDRB (%)	$\frac{((\text{Jumlah PDRB Sektor Perindustrian tahun ke } - n) - (\text{Jumlah PDRB sektor Perindustrian tahun ke } n-1))}{(\text{Jumlah PDRB sektor Perindustrian tahun ke } n-1)} \times 100$	89,74	87,44



No.	Sasaran Strategis	Indikator Kinerja Utama	Penjelasan/Formulasi	Capaian Kinerja tahun 2021	Capaian Kinerja Tahun 2022
7	Meningkatnya Sektor Pariwisata	Kontribusi sektor pariwisata terhadap PDRB (%)	$\frac{((\text{Jumlah PDRB Sektor Pariwisata tahun ke } n) - (\text{Jumlah PDRB sektor Pariwisata tahun ke } n-1))}{(\text{Jumlah PDRB sektor Pariwisata tahun ke } n-1)} \times 100$	70,29	66,49
8	Meningkatnya Sektor Koperasi dan UKM	Kontribusi sektor Koperasi dan UKM terhadap PDRB (%)	$\frac{((\text{Jumlah PDRB Sektor Koperasi dan UKM tahun ke } n) - (\text{Jumlah PDRB sektor Koperasi dan UKM tahun ke } n-1))}{(\text{Jumlah PDRB sektor Koperasi dan UKM tahun ke } n-1)} \times 100$	84,67	79,38

No.	Sasaran Strategis	Indikator Kinerja Utama	Penjelasan/Formulasi	Capaian Kinerja tahun 2021	Capaian Kinerja Tahun 2022
9	Meningkatnya Pemberdayaan Masyarakat Desa	Indeks Desa Membangun (poin)	<p>IDM merupakan indeks komposit yang dihasilkan dari rata rata indeks ketahanan ekologi (IKL), indeks ketahanan ekonomi (IKE) dan indeks ketahanan sosial (IKS) setiap desa.</p> <p>Formulasi Indeks Desa Membangun (IDM) :</p> $IDM = \frac{1}{3} (IKL + IKE + IKS)$ <p>Keterangan :</p> <p>IDM = Indeks Desa Membangun            IKL = Indeks Ketahanan Lingkungan (Ekologi)            IKE = Indeks Ketahanan Ekonomi            IKS = Indeks Ketahanan Sosial</p> <p>Setiap dimensi dibangun dari serangkaian variabel, dan setiap variabel diturunkan ke dalam perangkat indikator. Setiap indikator memiliki skor 0 s.d. 5, semakin tinggi skor semakin memiliki makna yang positif. Total Skor Indikator ditransformasikan ke dalam indeks dengan nilai 0 - 1.</p> $Y = \frac{\text{Total Skor } X}{\text{Nilai Maksimum } (X)}$ <p>Y = Komponen indeks yang terdiri dari : Indeks Ketahanan Lingkungan (IKL), Indeks Ketahanan Ekonomi (IKE) dan Indeks Ketahanan Sosial (IKS)            X = Indikator (X)</p>	117,24	103,61
10	Meningkatnya kemandirian pangan daerah	Skor Pola Pangan Harapan (poin)	<p>Menghitung Total Skor Pola Pangan Harapan. Total skor Pola Pangan Harapan (PPH) yang dikenal dengan kualitas konsumsi pangan adalah jumlah dari skor 9 kelompok pangan, yaitu jumlah dari kelompok padi-padian sampai dengan skor kelompok lain-lain. Angka ini disebut skor PPH konsumsi pangan, yang menunjukkan tingkat keragaman konsumsi pangan.</p> <p>Skor PPH = (skor PPH kelompok padi-padian + umbi- umbian + .....+ skor</p>	101,61	94,73





No.	Sasaran Strategis	Indikator Kinerja Utama	Penjelasan/Formulasi	Capaian Kinerja tahun 2021	Capaian Kinerja Tahun 2022
			PPH kelompok lain - lain		
11	Menurunnya Kemiskinan	a. Persentase penduduk miskin (%)	<p>Head Count Index (HCI-P0), adalah persentase penduduk yang berada dibawah Garis Kemiskinan (GK). Rumus :</p> $P_{\alpha} = \frac{1}{n} \sum_{i=1}^q \left[ \frac{z - y_i}{z} \right]^{\alpha}$ <p>Dimana :  <math>\alpha = 0</math>  <math>z</math> =garis kemiskinan.  <math>y_i</math> = Rata-rata pengeluaran per kapita sebulan penduduk yang berada dibawah garis kemiskinan (<math>i=1, 2, 3, \dots, q</math>), <math>y_i &lt; z</math>  <math>q</math> = Banyaknya penduduk yang berada di bawah garis kemiskinan.  <math>n</math> = jumlah penduduk</p>	101,41	340,65
		b. Indeks Kedalaman Kemiskinan (poin)	Indeks Kedalaman Kemiskinan ( <i>Poverty Gap Index-P1</i> ), merupakan ukuran rata-rata kesenjangan pengeluaran masing-masing penduduk miskin terhadap garis kemiskinan. Semakin tinggi nilai indeks, semakin jauh rata-rata pengeluaran penduduk dari garis kemiskinan.	63,64	-6,20
		c. Indeks Keparahan Kemiskinan (poin)	Indeks Keparahan Kemiskinan ( <i>Poverty Severity Index/P2</i> ) memberikan informasi mengenai gambaran penyebaran pengeluaran di antara penduduk miskin	80,00	-73,50



No.	Sasaran Strategis	Indikator Kinerja Utama	Penjelasan/Formulasi	Capaian Kinerja tahun 2021	Capaian Kinerja Tahun 2022
12	Menurunnya Pengangguran	Tingkat pengangguran terbuka (%)	$\frac{\text{Jumlah Pengangguran}}{\text{Jumlah Angkatan Kerja}} \times 100\%$	137,78	317,94
13	Meningkatnya kualitas jalan dan jembatan	a. Persentase jalan dalam kondisi mantap (%)	$\frac{\text{Panjang jalan kondisi mantap dan berkeselamatan}}{\text{total Panjang jalan}} \times 100\%$	106,24	101,08
		b. Persentase jembatan dalam kondisi mantap (%)	$\frac{\text{Panjang Jembatan kondisi mantap}}{\text{Total jembatan}} \times 100\%$	75,86	88,33
14	Meningkatnya kualitas jaringan air bersih	Persentase rumah tangga yang dapat mengakses air bersih (%)	$\frac{\text{Jumlah Penduduk berakses air bersih}}{\text{Jumlah total penduduk}} \times 100$	113,52	100,20
15	Meningkatnya kualitas jaringan irigasi	Luas areal sawah yang terairi (%)	$\frac{\text{Panjang saluran irigasi dalam kondisi baik fungsional}}{\text{Total panjang saluran irigasi}} \times 100$	24,06	75,34
16	Meningkatnya kualitas sarana prasarana pelayanan public	Persentase bangunan gedung negara (gedung kantor dan gedung pelayanan publik) dalam kondisi baik (%)	$\frac{\text{Jumlah gedung/kantor pelayanan publik dalam kondisi baik}}{\text{Jumlah gedung/kantor layanan publik}} \times 100$	83,77	83,33



No.	Sasaran Strategis	Indikator Kinerja Utama	Penjelasan/Formulasi	Capaian Kinerja tahun 2021	Capaian Kinerja Tahun 2022
17	Meningkatnya ketersediaan jaringan komunikasi	Persentase desa yang tersambung dengan jaringan komunikasi (%)	$\frac{\text{Jumlah Desa yang tersambung jaringan komunikasi}}{\text{Jumlah Desa}} \times 100$	101,31	100,86
18	Meningkatnya pengelolaan dan pelestarian lingkungan yang memperhatikan RTRW dan prinsip pembangunan berkelanjutan	a. Indeks Kualitas Lingkungan Hidup (poin)	Rumus : $IKLH = \frac{(IKA+IKU+IKb+IKk)}{4}$ IKLH = Indeks Kualitas Lingkungan Hidup IKA = Indeks Kualitas Air IKU = Indeks Kualitas Udara IKb = Indeks Kebisingan IKk = Indeks Kehijauan	98,31	100,68
		b. Tingkat ketaatan terhadap RTRW (%)	$\frac{\text{Realisasi RTRW}}{\text{Rencana Peruntukan sesuai RTRW}} \times 100$	126,98	86,96
19	Meningkatnya kualitas lingkungan perumahan	Persentase rumah layak huni (%)	$\frac{\text{Jumlah rumah layak huni}}{\text{Jumlah total keseluruhan rumah}} \times 100$	85,21	98,26
20	Meningkatnya keamanan daerah	Indeks rasa aman (poin)	Hasil survey Indeks Rasa Aman (IRA)	127,45	74,63





No.	Sasaran Strategis	Indikator Kinerja Utama	Penjelasan/Formulasi	Capaian Kinerja tahun 2021	Capaian Kinerja Tahun 2022
21	Meningkatnya akuntabilitas kinerja dan keuangan	a. Nilai SAKIP (predikat)	Nilai Evaluasi SAKIP Kabupaten dari KemepanRB	100	80
		Opini BPK atas Laporan Keuangan Pemda (predikat)	Laporan Hasil Pemeriksaan Keuangan Daerah	100	100
22	Meningkatnya kualitas ASN	Indeks Profesionalitas ASN (poin)	Peraturan Kepala Badan Kepegawaian Negara (BKN) Nomor 8 Tahun 2019 tentang Pedoman Tata Cara dan Pelaksanaan Pengukuran Indeks Profesionalitas Aparatur Sipil Negara (ASN)	37,65	40,54
23	Meningkatnya kualitas pelayanan pada masyarakat	Nilai Survey Kepuasan Masyarakat (poin)	Survey tingkat kepuasan pelayanan sesuai dengan Permenpan Nomor 16 Tahun 2014	118,83	85,18

Sumber : Bappelitbang Kab. Tapin



#### D. Pengukuran Capaian Kinerja dibandingkan dengan Target dalam Pembangunan Jangka Menengah

Pengukuran Capaian Kinerja dibandingkan dengan Target dalam Pembangunan Jangka Menengah yang dijabarkan sebagai berikut :

**Tabel 2.13**  
**Perbandingan Realisasi Kinerja dengan Target RPJMD Misi 1**

<b>Misi 1</b>	<b>Meningkatkan kualitas sumberdaya manusia yang agamis, sehat, cerdas, berbudaya dan berdaya saing</b>						
<b>Tujuan 1</b>	<b>Meningkatkan kualitas SDM Kabupaten Tapin</b>						
<b>Sasaran 1</b>	<b>Meningkatnya aksesabilitas dan kualitas pendidikan</b>						
<b>Indikator Kinerja Sasaran</b>	<b>Realisasi</b>					<b>Target RPJMD</b>	
	<b>2018</b>	<b>2019</b>	<b>2021</b>	<b>2021</b>	<b>2022</b>	<b>2022</b>	<b>2023</b>
Rata-rata lama sekolah (poin)	7,53	7,75	7,76	7,77	7,95	9,15	9,61
Harapan lama sekolah (poin)	11,52	11,86	11,94	11,95	12,04	13,74	14
Rasio budaya baca (poin)	0,002665	0,004831	0,002994	0,006481	0,001626	0,002685	0,002691
<b>Sasaran 2</b>	<b>Meningkatnya Derajat Kesehatan Masyarakat</b>						
<b>Indikator Kinerja Sasaran</b>	<b>Realisasi</b>					<b>Target RPJMD</b>	
	<b>2018</b>	<b>2019</b>	<b>2021</b>	<b>2021</b>	<b>2022</b>	<b>2022</b>	<b>2023</b>
Angka Harapan Hidup (poin)	69,72	70,23	70,4	70,54	70,88	71,83	73,28
<b>Sasaran 3</b>	<b>Meningkatnya Daya Beli Masyarakat</b>						
<b>Indikator Kinerja Sasaran</b>	<b>Realisasi</b>					<b>Target RPJMD</b>	
	<b>2018</b>	<b>2019</b>	<b>2021</b>	<b>2021</b>	<b>2022</b>	<b>2022</b>	<b>2023</b>
Pengeluaran Per Kapita (Rp Dalam Ribu)	11.417	12.088	11.841	11.841	12.247	12.850	13.236
<b>Sasaran 4</b>	<b>Meningkatnya Kualitas Kehidupan Sosial Keagamaan</b>						
<b>Indikator Kinerja Sasaran</b>	<b>Realisasi</b>					<b>Target RPJMD</b>	
	<b>2018</b>	<b>2019</b>	<b>2021</b>	<b>2021</b>	<b>2022</b>	<b>2022</b>	<b>2023</b>
Persentase Potensi Kasus/Kejadian Konflik Yang Diselesaikan (%)	78	100	100	100	100	100	100
<b>Sasaran 5</b>	<b>Meningkatnya Pembangunan dan Pemberdayaan Gender</b>						
<b>Indikator Kinerja Sasaran</b>	<b>Realisasi</b>					<b>Target RPJMD</b>	
	<b>2018</b>	<b>2019</b>	<b>2021</b>	<b>2021</b>	<b>2022</b>	<b>2022</b>	<b>2023</b>
Indeks Pembangunan Gender (IPG) (POIN)	83,87	84,44	84,09	84,15	84,15	85,11	85,3
Indeks Pemberdayaan Gender (IDG) (POIN)	72,99	65,16	64,97	64,97	64,97	73,39	73,47



**Tabel 2.14**  
**Perbandingan Realisasi Kinerja dengan Target RPJMD Misi 2**

Misi 2	Meningkatnya Pertumbuhan Ekonomi Berkualitas Berbasis Agrobisnis Dan Pariwisata Yang Dimulai Dari Desa						
Tujuan 1	Meningkatnya kemandirian dan pemerataan ekonomi daerah						
Sasaran 1	Meningkatnya Sektor Agrobisnis						
Indikator Kinerja Sasaran	Realisasi					Target RPJMD	
	2018	2019	2021	2021	2022	2022	2023
Kontribusi sektor pertanian terhadap PDRB (%)	21,75	20,50	21,22	15,4	15,4	23,91	24,3
Kontribusi sektor peternakan terhadap PDRB (%)	2,3	1,48	1,49	1,5	1,5	2,8	2,9
Kontribusi sektor perikanan terhadap PDRB (%)	1,3	1,85	1,91	1,8	1,82	1,7	1,8
Kontribusi sektor perindustrian terhadap PDRB (%)	7,03	6,80	6,69	6,82	6,82	7,8	8
Sasaran 2	Meningkatnya Sektor Pariwisata						
Indikator Kinerja Sasaran	Realisasi					Target RPJMD	
	2018	2019	2021	2021	2022	2022	2023
Kontribusi sektor pariwisata terhadap PDRB (%)	2,7	5,95	5,76	2,46	2,46	3,7	4
Sasaran 3	Meningkatnya Sektor Koperasi dan UKM						
Indikator Kinerja Sasaran	Realisasi					Target RPJMD	
	2018	2019	2021	2021	2022	2022	2023
Kontribusi sektor Koperasi dan UKM terhadap PDRB (%)	1,2	1,23	1,30	1,27	1,27	1,6	1,7
Sasaran 4	Meningkatnya Pemberdayaan Masyarakat Desa						
Indikator Kinerja Sasaran	Realisasi					Target RPJMD	
	2018	2019	2021	2021	2022	2022	2023
Indeks Desa Membangun (poin)	0,55	0,63	0,65	0,68	0,73	0,7	0,6
Sasaran 5	Meningkatnya Kemandirian Pangan Daerah						
Indikator Kinerja Sasaran	Realisasi					Target RPJMD	
	2018	2019	2021	2021	2022	2022	2023
Skor Pola Pangan Harapan (poin)	86,2	98,2	84,5	88,4	86,2	91	93
Sasaran 6	Menurunnya Kemiskinan						
Indikator Kinerja Sasaran	Realisasi					Target RPJMD	
	2018	2019	2021	2021	2022	2022	2023
Persentase penduduk miskin (%)	3,76	3,41	3,06	3,06	3,6	3,55	3,35
Indeks Kedalaman Kemiskinan (poin)	0,41	0,46	0,45	0,28	0,328	0,25	0,22
Indeks Keparahan Kemiskinan (poin)	0,08	0,09	0,12	0,04	0,071	0,05	0,03



<b>Sasaran 7</b>	<b>Menurunnya Pengangguran</b>						
<b>Indikator Kinerja Sasaran</b>	<b>Realisasi</b>					<b>Target RPJMD</b>	
	<b>2018</b>	<b>2019</b>	<b>2021</b>	<b>2021</b>	<b>2022</b>	<b>2022</b>	<b>2023</b>
Tingkat Pengangguran Terbuka (%)	4,25	3,65	3,73	4,96	4,15	3,4	3,2

**Tabel 2.15**  
**Perbandingan Realisasi Kinerja dengan Target RPJMD Misi 3**

<b>Misi 3</b>	<b>Memantapkan pengelolaan infrastruktur dan lingkungan secara berkelanjutan</b>						
<b>Tujuan 1</b>	<b>Meningkatkan kualitas infrastruktur</b>						
<b>Sasaran 1</b>	<b>Meningkatnya kualitas jalan dan jembatan</b>						
<b>Indikator Kinerja Sasaran</b>	<b>Realisasi</b>					<b>Target RPJMD</b>	
	<b>2018</b>	<b>2019</b>	<b>2020</b>	<b>2021</b>	<b>2022</b>	<b>2022</b>	<b>2023</b>
Persentase jalan dalam kondisi mantap (%)	54,32	74,16	80,77	70,12	71,77	71	75
Persentase jembatan dalam kondisi mantap (%)	49	53,08	68,6	44	53	60	65
<b>Sasaran 2</b>	<b>Meningkatnya Kualitas Jaringan Air Bersih</b>						
<b>Indikator Kinerja Sasaran</b>	<b>Realisasi</b>					<b>Target RPJMD</b>	
	<b>2018</b>	<b>2019</b>	<b>2020</b>	<b>2021</b>	<b>2022</b>	<b>2022</b>	<b>2023</b>
Persentase rumah tangga yang dapat mengakses air bersih (%)	55,65	59,65	62,83	68,11	70,14	70	72
<b>Sasaran 3</b>	<b>Meningkatnya Kualitas Jaringan Irigasi</b>						
<b>Indikator Kinerja Sasaran</b>	<b>Realisasi</b>					<b>Target RPJMD</b>	
	<b>2018</b>	<b>2019</b>	<b>2020</b>	<b>2021</b>	<b>2022</b>	<b>2022</b>	<b>2023</b>
Luas areal sawah yang terairi (%)	66	31,97	36,5	17,08	55	73	75
<b>Sasaran 4</b>	<b>Meningkatnya Kualitas Sarana Prasarana Pelayanan Publik</b>						
<b>Indikator Kinerja Sasaran</b>	<b>Realisasi</b>					<b>Target RPJMD</b>	
	<b>2018</b>	<b>2019</b>	<b>2020</b>	<b>2021</b>	<b>2022</b>	<b>2022</b>	<b>2023</b>
Persentase bangunan gedung negara (gedung kantor dan gedung pelayanan publik) dalam kondisi baik (%)	29	44,06	48,57	41,41	50	60	64
<b>Sasaran 5</b>	<b>Meningkatnya Ketersediaan Jaringan Komunikasi</b>						
<b>Indikator Kinerja Sasaran</b>	<b>Realisasi</b>					<b>Target RPJMD</b>	
	<b>2018</b>	<b>2019</b>	<b>2020</b>	<b>2021</b>	<b>2022</b>	<b>2022</b>	<b>2023</b>
Persentase desa yang tersambung dengan jaringan komunikasi (%)	85	95	95	95,23	96,83	96	98
<b>Tujuan 2</b>	<b>Meningkatkan Kualitas Lingkungan Hidup</b>						



Sasaran 1	Meningkatnya pengelolaan dan pelestarian lingkungan yang memperhatikan RTRW dan prinsip pembangunan berkelanjutan						
Indikator Kinerja Sasaran	Realisasi					Target RPJMD	
	2018	2019	2020	2021	2022	2022	2023
Indeks Kualitas Lingkungan Hidup (poin)	53,71	63,00	69,09	63,58	65,25	64,84	55,015
Tingkat ketaatan terhadap RTRW (%)	46	60	65	80	60	69	75
Sasaran 2	Meningkatnya Kualitas Lingkungan Perumahan						
Indikator Kinerja Sasaran	Realisasi					Target RPJMD	
	2018	2019	2020	2021	2022	2022	2023
Persentase rumah layak huni (%)	97,62	97,56	58,70	83,48	86,47	88	98,22

**Tabel 2.16**  
Perbandingan Realisasi Kinerja dengan Target RPJMD Misi 4

Misi 4	Mewujudkan iklim investasi yang kondusif demi peningkatan kesejahteraan masyarakat						
Tujuan 1	Meningkatnya investasi						
Sasaran 1	Meningkatnya keamanan daerah						
Indikator Kinerja Sasaran	Realisasi					Target RPJMD	
	2018	2019	2020	2021	2022	2022	2023
Indeks rasa aman (poin)	0	0,49	0,50	0,65	0,67	0,67	0,68

**Tabel 2.17**  
Perbandingan Realisasi Kinerja dengan Target RPJMD Misi 5

Misi 5	Menedepankan tata kelola pemerintahan yang baik dan bersih serta mampu menciptakan iklim pelayanan publik yang maksimal (Good and Clean Government)						
Tujuan 1	Terwujudnya pemerintahan yang bersih, akuntabel dan melayani masyarakat						
Sasaran 1	Meningkatnya akuntabilitas kinerja dan keuangan						
Indikator Kinerja Sasaran	Realisasi					Target RPJMD	
	2018	2019	2020	2021	2022	2022	2023
Nilai SAKIP (predikat)	B	B	B	B	B	BB	BB
Opini BPK atas Laporan Keuangan Pemda (predikat)	WTP	WTP	WTP	WTP	WTP	WTP	WTP
Sasaran 2	Meningkatnya kualitas ASN						
Indikator Kinerja Sasaran	Realisasi					Target RPJMD	
	2018	2019	2020	2021	2022	2022	2023
Indeks Profesionalitas ASN (poin)	0	0	47,83	37,27	40,13	99	99
Sasaran 3	Meningkatnya kualitas Pelayanan Pada Masyarakat						
Indikator Kinerja Sasaran	Realisasi					Target RPJMD	
	2018	2019	2020	2021	2022	2022	2023
Nilai Survey Kepuasan Masyarakat (Poin)	76	75	82,55	96,25	83,48	98	99

### E. Analisis Efisiensi Penggunaan Sumber Daya dikaitkan dengan Hasil (Kinerja) yang telah dicapai

Hasil analisis atas pengukuran secara mandiri (self assessment) terhadap 6 (enam) Tujuan, 23 (dua puluh tiga) Sasaran Strategis dan 34 (tiga puluh empat) Indikator Kinerja Sasaran, yang dapat dirincikan bahwa dari 23 (dua puluh tiga) Sasaran Strategis, 9 (sembilan) Indikator Sasaran Strategis yang tercapai dengan pencapaian  $\geq 100\%$ , sedangkan 18 (delapan belas) Indikator Sasaran Strategis yang tercapai dengan pencapaian 75% s.d 100%, 4 (empat) Indikator Sasaran Strategis yang tercapai dengan pencapaian antara 55%-75% dan terdapat 3 (tiga) Indikator Sasaran Strategis yang tercapai dengan pencapaian  $< 55\%$ . Capaian indikator kinerja tidak terlepas dari kontribusi dan komitmen seluruh komponen dan perangkat daerah yang dimiliki oleh Pemerintah Kabupaten Tapin. Uraian capaian tujuan, sasaran strategis dan indikator kinerja sasaran tahun 2022 sebagai berikut :

**Tabel 2.18**  
**Capaian Indikator Kinerja Sasaran Strategis Misi 1**

<b>Misi 1</b>	Meningkatkan kualitas sumberdaya manusia yang agamis, sehat, cerdas, berbudaya dan berdaya saing			
<b>Tujuan 1</b>	Meningkatkan kualitas SDM Kabupaten Tapin			
<b>Sasaran 1</b>	Meningkatnya aksesibilitas dan kualitas pendidikan			
<b>Indikator Kinerja Strategis</b>	<b>Target 2022</b>	<b>Realisasi 2022</b>	<b>Capaian %</b>	<b>Keterangan</b>
Rata-rata lama sekolah (poin)	9,15	7,95	86,89	Tercapai 78,37%.
Harapan lama sekolah (poin)	13,74	12,04	87,63	
Rasio budaya baca (poin)	0,002685	0,0016266 4	60,58	
Rata - Rata			<b>78,37%</b>	
<b>Sasaran 2</b>	Meningkatnya Derajat Kesehatan Masyarakat			
<b>Indikator Kinerja Strategis</b>	<b>Target 2022</b>	<b>Realisasi 2022</b>	<b>Capaian %</b>	<b>Keterangan</b>
Angka Harapan Hidup (poin)	72,55	70,88	97,70	Tercapai 97,70%.
<b>Sasaran 3</b>	Meningkatnya Daya Beli Masyarakat			
<b>Indikator Kinerja Strategis</b>	<b>Target 2022</b>	<b>Realisasi 2022</b>	<b>Capaian %</b>	<b>Keterangan</b>
Pengeluaran Per Kapita (Rp dalam ribu)	12.850.450	12.247.000	95,30	Tercapai 95,30%.



<b>Sasaran 4</b>	Meningkatnya Kualitas Kehidupan Sosial Keagamaan			
<b>Indikator Kinerja Strategis</b>	<b>Target 2022</b>	<b>Realisasi 2022</b>	<b>Capaian %</b>	<b>Keterangan</b>
Persentase Potensi Kasus/Kejadian Konflik Yang Diselesaikan (%)	80	100	125	Tercapai 125%.
<b>Sasaran 5</b>	Meningkatnya Pembangunan dan Pemberdayaan Gender			
<b>Indikator Kinerja Strategis</b>	<b>Target 2022</b>	<b>Realisasi 2022</b>	<b>Capaian %</b>	<b>Keterangan</b>
Indeks Pembangunan Gender (IPG) (POIN)	85,11	84,15	98,87	Tercapai 93,70%.
Indeks Pemberdayaan Gender (IDG) (POIN)	73,39	64,97	88,53	
Rata-Rata			93,70%	

**Tabel 2.19**  
**Capaian Indikator Kinerja Sasaran Strategis Misi 2**

<b>Misi 2</b>	Meningkatnya pertumbuhan ekonomi berkualitas berbasis agrobisnis dan pariwisata yang dimulai dari desa			
<b>Tujuan 1</b>	Meningkatnya kemandirian dan pemerataan ekonomi daerah			
<b>Sasaran 1</b>	Meningkatnya Sektor Agrobisnis			
<b>Indikator Kinerja Strategis</b>	<b>Target 2022</b>	<b>Realisasi 2022</b>	<b>Capaian %</b>	<b>Keterangan</b>
Kontribusi sektor pertanian terhadap PDRB (%)	23,91	15,4	64,41	tidak tercapai target sebesar 23,91%
Kontribusi sektor peternakan terhadap PDRB (%)	2,8	1,5	53,57	tidak tercapai target 2,8%
Kontribusi sektor perikanan terhadap PDRB (%)	1,7	1,82	107,06	Sasaran yang dapat memenuhi target, Realisasi 1,82% dari target 1,7% yang ditentukan
Kontribusi sektor perindustrian terhadap PDRB (%)	7,8	6,82	87,44	tidak tercapai target sebesar 7,8%.
<b>Sasaran 2</b>	Meningkatnya Sektor Pariwisata			
<b>Indikator Kinerja Strategis</b>	<b>Target 2022</b>	<b>Realisasi 2022</b>	<b>Capaian %</b>	<b>Keterangan</b>
Kontribusi sektor pariwisata terhadap PDRB (%)	3,7	2,46	66,49	tidak tercapai target sebesar 66,49%.
<b>Sasaran 3</b>	Meningkatnya Sektor Koperasi dan UKM			
<b>Indikator Kinerja Strategis</b>	<b>Target 2022</b>	<b>Realisasi 2022</b>	<b>Capaian %</b>	<b>Keterangan</b>
Kontribusi sektor Koperasi dan UKM terhadap PDRB (%)	1,6	1,27	79,38	tidak tercapai target sebesar 9,29%.



<b>Sasaran 4</b>		<b>Meningkatnya Pemberdayaan Masyarakat Desa</b>			
<b>Indikator Kinerja Strategis</b>	<b>Target 2022</b>	<b>Realisasi 2022</b>	<b>Capaian %</b>	<b>Keterangan</b>	
Indeks Desa Membangun (poin)	0,7	0,73	103,61	tercapai melebihi target sebesar 3,61%.	
<b>Sasaran 5</b>		<b>Meningkatnya kemandirian pangan daerah</b>			
<b>Indikator Kinerja Strategis</b>	<b>Target 2022</b>	<b>Realisasi 2022</b>	<b>Capaian %</b>	<b>Keterangan</b>	
Skor Pola Pangan Harapan (poin)	91	86,2	94,73	kurang target sebesar 4,8%.	
<b>Sasaran 6</b>		<b>Menurunnya Kemiskinan</b>			
<b>Indikator Kinerja Strategis</b>	<b>Target 2022</b>	<b>Realisasi 2022</b>	<b>Capaian %</b>	<b>Keterangan</b>	
Persentase penduduk miskin (%)	3,45	3,6	340,65	tercapai melebihi target sebesar 0,15%.	
Indeks Kedalaman Kemiskinan (poin)	0,25	0,328	-6,20	tidak tercapai target sebesar 0,078	
Indeks Keparahan Kemiskinan (poin)	0,04	0,071	-73,50	tidak tercapai target sebesar 0,031%.	
<b>Sasaran 7</b>		<b>Menurunnya Pengangguran</b>			
<b>Indikator Kinerja Strategis</b>	<b>Target 2022</b>	<b>Realisasi 2022</b>	<b>Capaian %</b>	<b>Keterangan</b>	
Tingkat Pengangguran Terbuka (%)	3,4	4,15	77,94	tercapai melebihi target sebesar 0,75	

**Tabel 2.20**  
**Capaian Indikator Kinerja Sasaran Strategis Misi 3**

<b>Misi 3</b>	<b>Memantapkan pengelolaan infrastruktur dan lingkungan secara berkelanjutan</b>			
<b>Tujuan 1</b>	<b>Meningkatkan kualitas infrastruktur</b>			
<b>Sasaran 1</b>	<b>Meningkatnya kualitas jalan dan jembatan</b>			
<b>Indikator Kinerja Strategis</b>	<b>Target 2022</b>	<b>Realisasi 2022</b>	<b>Capaian %</b>	<b>Keterangan</b>
Persentase jalan dalam kondisi mantap (%)	71	71,77	101,08	Tercapai 94,71%.
Persentase jembatan dalam kondisi mantap (%)	60	53	88,33	
Rata-Rata			94,71%	
<b>Sasaran 2</b>		<b>Meningkatnya kualitas jaringan air bersih</b>		
<b>Indikator Kinerja Strategis</b>	<b>Target 2022</b>	<b>Realisasi 2022</b>	<b>Capaian %</b>	<b>Keterangan</b>
Persentase rumah tangga yang dapat mengakses air bersih (%)	70	70,14	100,20	Tercapai 100,20%.





<b>Sasaran 3</b>		<b>Meningkatnya kualitas jaringan irigasi</b>			
<b>Indikator Kinerja Strategis</b>	<b>Target 2022</b>	<b>Realisasi 2022</b>	<b>Capaian %</b>	<b>Keterangan</b>	
Luas areal sawah yang terairi (%)	73	55	75,34	Tidak Tercapai, dengan pencapaian sebesar 75,34%.	
<b>Sasaran 4</b>		<b>Meningkatnya kualitas sarana prasarana pelayanan publik</b>			
<b>Indikator Kinerja Strategis</b>	<b>Target 2022</b>	<b>Realisasi 2022</b>	<b>Capaian %</b>	<b>Keterangan</b>	
Persentase bangunan gedung negara (gedung kantor dan gedung pelayanan publik) dalam kondisi baik (%)	60	50	83,33	Tercapai 83,33%.	
<b>Sasaran 5</b>		<b>Meningkatnya ketersediaan jaringan komunikasi</b>			
<b>Indikator Kinerja Strategis</b>	<b>Target 2022</b>	<b>Realisasi 2022</b>	<b>Capaian %</b>	<b>Keterangan</b>	
Persentase desa yang tersambung dengan jaringan komunikasi (%)	96	96,83	100,86	Tercapai 100,86%.	
<b>Tujuan 2</b>		<b>Meningkatkan kualitas lingkungan hidup</b>			
<b>Sasaran 1</b>		<b>Meningkatnya pengelolaan dan pelestarian lingkungan yang memperhatikan RTRW dan prinsip pembangunan berkelanjutan</b>			
<b>Indikator Kinerja Strategis</b>	<b>Target 2022</b>	<b>Realisasi 2022</b>	<b>Capaian %</b>	<b>Keterangan</b>	
Indeks Kualitas Lingkungan Hidup (poin)	64,84	65,25	100,68	Tercapai dengan rata-rata 93,82%.	
Tingkat ketaatan terhadap RTRW (%)	69	60	86,96		
Rata-Rata			93,82%		
<b>Sasaran 2</b>		<b>Meningkatnya Kualitas Lingkungan Perumahan</b>			
<b>Indikator Kinerja Strategis</b>	<b>Target 2022</b>	<b>Realisasi 2022</b>	<b>Capaian %</b>	<b>Keterangan</b>	
Persentase rumah layak huni (%)	88	86,47	98,26	Tidak Tercapai dengan persentase capaian kinerja sebesar 85,12%	

**Tabel 2.21**  
**Capaian Indikator Kinerja Sasaran Strategis Misi 4**

<b>Misi 4</b>	<b>Mewujudkan iklim investasi yang kondusif demi peningkatan kesejahteraan masyarakat</b>			
<b>Tujuan 1</b>	<b>Meningkatnya investasi</b>			
<b>Sasaran 1</b>	<b>Meningkatnya keamanan daerah</b>			
<b>Indikator Kinerja Strategis</b>	<b>Target 2022</b>	<b>Realisasi 2022</b>	<b>Capaian %</b>	<b>Keterangan</b>
Indeks rasa aman (poin)	0,67	0,5	74,63	Tercapai 74,63%.

**Tabel 2.22**  
**Capaian Indikator Kinerja Sasaran Strategis Misi 5**

<b>Misi 5</b>	<b>Mengedepankan tata kelola pemerintahan yang baik dan bersih serta mampu menciptakan iklim pelayanan publik yang maksimal (Good and Clean Government)</b>			
<b>Tujuan 1</b>	<b>Terwujudnya pemerintahan yang bersih, akuntabel dan melayani masyarakat</b>			
<b>Sasaran 1</b>	<b>Meningkatnya akuntabilitas kinerja dan keuangan</b>			
<b>Indikator Kinerja Strategis</b>	<b>Target 2022</b>	<b>Realisasi 2022</b>	<b>Capaian %</b>	<b>Keterangan</b>
Nilai SAKIP (predikat)	BB	B	80	Tercapai 90%.
Opini BPK Atas Laporan Keuangan Pemda (predikat)	WTP	WTP	100	
<b>Sasaran 2</b>	<b>Meningkatnya kualitas ASN</b>			
<b>Indikator Kinerja Strategis</b>	<b>Target 2022</b>	<b>Realisasi 2022</b>	<b>Capaian %</b>	<b>Keterangan</b>
Indeks Profesionalitas ASN (Poin)	99	40,13	40,54	Tidak Tercapai
<b>Sasaran 3</b>	<b>Meningkatnya Kualitas Pelayanan Pada Masyarakat</b>			
<b>Indikator Kinerja Strategis</b>	<b>Target 2022</b>	<b>Realisasi 2022</b>	<b>Capaian %</b>	<b>Keterangan</b>
Nilai Survey Kepuasan Masyarakat (Poin)	98	83,48	85,18	Belum tercapai sebesar 14,82%.

## **F. Analisis Program dan Kegiatan yang mendukung Pencapaian Target Kinerja**

Analisis Program dan Kegiatan yang mendukung Pencapaian Target Kinerja dapat dari realisasi anggaran Pemerintah Kabupaten Tapin yang dalam pelaksanaannya digunakan untuk memenuhi kinerja organisasi perangkat daerah dalam hal pencapaian Perjanjian Kinerja Pemerintah Kabupaten Tapin Tahun 2022. Secara rinci akan dijabarkan sebagai berikut :

**Tabel 2.23**  
**Realisasi Anggaran yang Dilaksanakan untuk Mewujudkan Kinerja Organisasi**



**Misi 1: Meningkatkan kualitas sumberdaya manusia yang agamis, sehat, cerdas, berbudaya dan berdaya saing**

SASARAN STRATEGIS		INDIKATOR KINERJA SASARAN		REALISASI 2022	PROGRAM	PAGU ANGGARAN (Rp)	REALISASI ANGGARAN (Rp)	SERAPAN ANGGARAN (%)
1	Meningkatnya aksesabilitas dan kualitas pendidikan	1	Rata-rata lama sekolah (poin)	7,95	Program Pengelolaan Pendidikan	56.736.384.735	53.608.656.712	94,49
		2	Harapan lama sekolah (poin)	12,04	Program Pendidik dan Tenaga Kependidikan	365.680.000	117.855.900	44,36
		3	Rasio budaya baca (poin)	0,00162664	Program Pembinaan Perpustakaan	1.310.595.650	1.261.536.580	96,26
2	Meningkatnya derajat kesehatan masyarakat	1	Angka Harapan Hidup (poin)	70,88	Program Pemenuhan Upaya Kesehatan Perorangan dan Upaya Kesehatan Masyarakat	33.119.157.849	6.676.730.257	20,16
					Program Peningkatan Kapasitas Sumber Daya Manusia Kesehatan	2.023.200.000	2.009.129.919	99,30
					Program Pemberdayaan	598.984.500	101.423.900	16,93



SASARAN STRATEGIS		INDIKATOR KINERJA SASARAN		REALISASI 2022	PROGRAM	PAGU ANGGARAN (Rp)	REALISASI ANGGARAN (Rp)	SERAPAN ANGGARAN
					Masyarakat Bidang Kesehatan			
3	Meningkatnya daya beli Masyarakat	1	Pengeluaran per kapita (Rp) (dalam ribu)	12.247.000	Program Perekonomian dan Pembangunan	968.630.300	761.224.814	78,59
4	Meningkatnya kualitas kehidupan sosial keagamaan	1	Persentase potensi kasus/kejadian konflik yang diselesaikan (%)	100	Program Penguatan Ideologi Pancasila dan Karakter Kebangsaan	2.534.168.200	1.133.855.800	95,24
					Program Peningkatan Peran Partai Politik dan Lembaga Pendidikan Melalui Pendidikan Politik dan Pengembangan Etika Serta Budaya Politik	2.534.168.200	2.444.365.600	96,46
					Program Pemberdayaan dan Pengawasan Organisasi Kemasyarakatan	1.190.583.800	1.133.855.800	95,24
					Program Pembinaan dan Pengembangan Ketahanan Ekonomi, Sosial dan Budaya	112.049.300	72.649.900	64,84



SASARAN STRATEGIS	INDIKATOR KINERJA SASARAN	REALISASI 2022	PROGRAM	PAGU ANGGARAN (Rp)	REALISASI ANGGARAN (Rp)	SERAPAN ANGGARAN		
			Program Peningkatan Kewaspadaan Nasional dan Peningkatan Kualitas dan Penanganan Konflik Sosial	240.292.200	50.103.200	20,85		
5	Meningkatnya pembangunan dan pemberdayaan gender	1	Indeks Pembangunan Gender (IPG) (poin)	84,15	Program Pengarusutamaan Gender dan Pemberdayaan Perempuan	333.615.280	269.673.300	80,83%
			Program Perlindungan Perempuan	276.126.200	127.917.500	46,33%		
			Program Peningkatan Kualitas Keluarga	477.371.500	444.030.000	93,02%		
			Program Pengelolaan Sistem Data Gender dan Anak	123.395.700	118.150.000	95,75%		
		2	Indeks Pemberdayaan Gender (IDG)	64,97	Program Pemenuhan Hak Anak (PHA)	583.350.900	432.006.900	74,06%

SASARAN STRATEGIS	INDIKATOR KINERJA SASARAN (poin)	REALISASI 2022	PROGRAM	PAGU ANGGARAN (Rp)	REALISASI ANGGARAN (Rp)	SERAPAN ANGGARAN
			Program Perlindungan Khusus Anak	368.489.900	156.563.100	42,48%

**Misi 2: Meningkatkan pertumbuhan ekonomi berkualitas berbasis agrobisnis dan pariwisata yang dimulai dari desa**

SASARAN STRATEGIS	INDIKATOR KINERJA SASARAN	REALISASI 2022	PROGRAM	PAGU ANGGARAN (Rp)	REALISASI ANGGARAN (Rp)	SERAPAN ANGGARAN (%)
1 Meningkatkan Sektor Agrobisnis	1 Kontribusi sektor pertanian terhadap PDRB (%)	15,4	Program Pengelolaan Perikanan Tangkap	150.390.700,00	147.668.700,00	98.19
	2 Kontribusi sektor peternakan terhadap PDRB (%)	1,5	Program Pengelolaan Perikanan Budidaya	1.463.100.302,00	1.433.452.664,00	97.97
	3 Kontribusi sektor perikanan terhadap PDRB (%)	1,82	Program Pengolahan dan Pemasaran Hasil Perikanan	194.661.300,00	165.017.500	84.77
	4 Kontribusi sektor perindustrian terhadap PDRB (%)	6,82	Program Penyediaan dan Pengembangan Sarana Pertanian	14.504.667.045,00	12.802.968.624	88,27





SASARAN STRATEGIS	INDIKATOR KINERJA SASARAN	REALISASI 2022	PROGRAM	PAGU ANGGARAN (Rp)	REALISASI ANGGARAN (Rp)	SERAPAN ANGGARAN
			Program Penyediaan dan Pengembangan Prasarana Pertanian	27.110.534.530,00	25.847.538.813,00	95,34
			Program Pengendalian Kesehatan Hewan dan Kesehatan Masyarakat Veteriner	702.101.450,00	508.843.602,00	72,47
			Program Pengendalian dan Penanggulangan Bencana Pertanian	790.855.000,00	643.561.000,00	81,38
			Program Perizinan Usaha Pertanian	73.740.000,00	34.690.000	47,04
			Program Penyuluhan Pertanian	6.012.147.900,00	4.797.427.687,00	79,80
			Program Perencanaan dan Pembangunan Industri	1.045.790.700	621.539.948	59,43
			Program Pengendalian Izin	63.995.400	0	0



SASARAN STRATEGIS		INDIKATOR KINERJA SASARAN		REALISASI 2022	PROGRAM	PAGU ANGGARAN (Rp)	REALISASI ANGGARAN (Rp)	SERAPAN ANGGARAN
					Program Pengelolaan Sistem Informasi Industrial Nasional	143.351.000	90.532.000	63,15
2	Meningkatnya Sektor Pariwisata	1	Kontribusi sektor pariwisata terhadap PDRB (%)	2,46	Program Peniengkatan Daya Tarik Destinasi Pariwisata	1.219.831.400,00	733.709.700,00	60.15
					Program Pemasaran Pariwisata	808.786.400,00	305.641.620,00	37.79
					Program Pengembangan Sumber Daya Pariwisata dan Ekonomi Kreatif	620.935.300,00	439.874.000,00	77.13
3	Meningkatnya Sektor Koperasi dan UKM	1	Kontribusi sektor Koperasi dan UKM terhadap PDRB (%)	1,27	Program Pengawasan dan Pemeriksaan Koperasi	30.372.200,00	12.604.000,00	41,50
					Program Pemberdayaan dan Perlindungan Koperasi	60.572.600,00	21.600.000,00	35,66
4	Meningkatnya Pemberdayaan Masyarakat Desa	1	Indeks Desa Membangun (poin)	0,73	Program Peningkatan Kerjasama Desa	80.018.764.656,00	79.614.153.674,00	99.49





SASARAN STRATEGIS		INDIKATOR KINERJA SASARAN		REALISASI 2022	PROGRAM	PAGU ANGGARAN (Rp)	REALISASI ANGGARAN (Rp)	SERAPAN ANGGARAN
					Program Administrasi Pemerintahan Desa	1.988.288.400,00	1.882.271.500,00	94.67
					Program Pemberdayaan Lembaga Kemasyarakatan, Lembaga Adat dan Masyarakat Hukum Adat	1.103.270.200,00	1.044.647.600,00	94.69
					Program Pemberdayaan Masyarakat Desa dan Kelurahan	6.632.213.213	6.180.254.278	93,19
5	Meningkatnya kemandirian pangan daerah	1	Skor Pola Pangan Harapan (poin)	86,2	Program Peningkatan Diversifikasi dan Ketahanan Pangan	2.169.416.108,00	2.011.507.638,00	92.72
					Program Penanganan Kerawanan Pangan	75.079.000,00	73.944.225,00	98,48
					Program Penanganan Keamanan Pangan	75.390.000,00	56.684.663,00	75.19
6	Menurunnya Kemiskinan	1	Persentase penduduk miskin (%)	3,6	Program Pemberdayaan Sosial	1.058.463.200,00	915.325.800,00	86,48

SASARAN STRATEGIS		INDIKATOR KINERJA SASARAN		REALISASI 2022	PROGRAM	PAGU ANGGARAN (Rp)	REALISASI ANGGARAN (Rp)	SERAPAN ANGGARAN
		2	Indeks Kedalaman Kemiskinan (poin)	0,328	Program Rehabilitasi Sosial	4.981.051.400,00	4.089.793.400,00	82,11
		3	Indeks Keparahan Kemiskinan (poin)	0,071	Program Perlindungan dan Jaminan Sosial	4.274.222.300,00	3.466.987.527,00	81,11
7	Menurunnya Pengangguran	1	Tingkat Pengangguran Terbuka (%)	4,15	Program Pelatihan Kerja dan Produktivitas Tenaga Kerja	264.914.100,00	243.723.950,00	92,00
					Program Penempatan Tenaga Kerja	2.221.757.900,00	2.055.195.336,00	92,50
					Program Hubungan Industrial	386.014.040,00	364.420.980,00	94,00

### Misi 3 : Memantapkan pengelolaan infrastruktur dan lingkungan secara berkelanjutan

SASARAN STRATEGIS		INDIKATOR KINERJA SASARAN		REALISASI 2022	PROGRAM	PAGU ANGGARAN (Rp)	REALISASI ANGGARAN (Rp)	SERAPAN ANGGARAN (%)
1	Meningkatnya kualitas jalan dan jembatan	1	Persentase jalan dalam kondisi mantap (%)	71,77	Program Penyelenggaraan Jalan	263.270.176.509	168.354.458.269	63,95%



SASARAN STRATEGIS		INDIKATOR KINERJA SASARAN		REALISASI 2022	PROGRAM	PAGU ANGGARAN (Rp)	REALISASI ANGGARAN (Rp)	SERAPAN ANGGARAN
		2	Persentase jembatan dalam kondisi mantap (%)	53				
2	Meningkatnya kualitas jaringan air bersih	1	Persentase rumah tangga yang dapat mengakses air bersih (%)	70,14	Program Pengelolaan dan Pengembangan Sistem Penyediaan Air Minum	16.496.559.140	17.947.272.000	91,92%
3	Meningkatnya kualitas jaringan irigasi	1	Luas areal sawah yang terairi (%)	55	Program Pengelolaan Sumber Daya Air (SDA)	85.335.346.600	78.952.218.514	92,52%
4	Meningkatnya kualitas sarana prasarana pelayanan publik	1	Persentase bangunan gedung negara (gedung kantor dan gedung pelayanan publik) dalam kondisi baik (%)	50	Program Penataan Bangunan dan Lingkungannya	4.220.000.000	3.162.141.511	74,93
					Program Penataan Bangunan Gedung	149.361.954.609	120.021.798.464	80,36
					Program Penyelenggaraan Lalu Lintas dan Angkutan Jalan (LLAJ)	3.880.206.778	2.871.951.675	74,02
					Program Pengelolaan Pelayaran	482.594.936	186.985.500	38,75





SASARAN STRATEGIS	INDIKATOR KINERJA SASARAN	REALISASI 2022	PROGRAM	PAGU ANGGARAN (Rp)	REALISASI ANGGARAN (Rp)	SERAPAN ANGGARAN		
			Program Pengembangan Kapasitas Daya Saing Keolahragaan	19.807.258.600	19.303.283.043	97,46		
5	Meningkatnya ketersediaan jaringan komunikasi	1	Persentase desa yang tersambung dengan jaringan komunikasi (%)	96,83	Program Aplikasi Informatika	921.355.400	882.294.317	95,76
					Program Informasi dan Komunikasi Publik	1.671.137.700	1.671.006.900	99,99
6	Meningkatnya pengelolaan dan pelestarian lingkungan yang memperhatikan RTRW dan prinsip pembangunan berkelanjutan	1	Indeks Kualitas Lingkungan Hidup (poin)	65,25	Program Perencanaan Lingkungan Hidup	962.909.300	950.843.300	98,75
					Program Pengelolaan Keanekaragaman Hayati (KEHATI)	2.571.478.628	2.497.875.450	97,14
					Program Pengendalian Pencemaran dan atau Kerusakan Lingkungan Hidup	2.778.155.554	2.037.506.908	95,13
					Program Pengendalian Bahan Berbahaya dan Beracun (B3) dan Limbah Bahan Berbahaya dan	424.890.000	349.499.300	82,26



SASARAN STRATEGIS	INDIKATOR KINERJA SASARAN	REALISASI 2022	PROGRAM	PAGU ANGGARAN (Rp)	REALISASI ANGGARAN (Rp)	SERAPAN ANGGARAN
			Beracun (B3)			
			Program Pembinaan dan Pengawasan Terhadap Izin Lingkungan dan Izin Perlindungan dan Pengelolaan Lingkungan Hidup (PPLH)	9.484.200	3.713.400	39,25
			Program Penyelenggaraan Penataan Ruang	2.893.577.191	1.639.981.949	56,68
7	Meningkatnya kualitas lingkungan perumahan	1	Persentase rumah layak huni (%)	86,47		
			Program Pengembangan Perumahan	5.011.900.000	1.539.250.000	30,71
			Program Kawasan Permukiman	1.451.020.000	1.396.341.000	92,11
			Program Perumahan dan Kawasan Permukiman Kumuh	2.521.493.000	2.403.542.646	95,32
			Program Peningkatan Prasarana, Sarana dan Utilitas Umum (PSU)	11.579.495.100	10.734.209.672	92,70



**Misi 4 : Mewujudkan iklim investasi yang kondusif demi peningkatan kesejahteraan masyarakat**

SASARAN STRATEGIS		INDIKATOR KINERJA SASARAN		REALISASI 2022	PROGRAM	PAGU ANGGARAN (Rp)	REALISASI ANGGARAN (Rp)	SERAPAN ANGGARAN (%)
1	Meningkatnya keamanan daerah	1	Indeks rasa aman (poin)	0,5	Program Pelayanan Penanaman Modal	286.385.000	280.768.700	98,04

**Misi 5 : Mengedepankan Tata Kelola Pemerintahan Yang Baik Dan Bersih Serta Mampu Menciptakan Iklim Pelayanan Publik Yang Maksimal (Good And Clean Government)**

SASARAN STRATEGIS		INDIKATOR KINERJA SASARAN		REALISASI 2022	PROGRAM	PAGU ANGGARAN (Rp)	REALISASI ANGGARAN (Rp)	SERAPAN ANGGARAN (%)
1	meningkatnya akuntabilitas kinerja dan keuangan	1	Nilai SAKIP (predikat)	B	Program Perencanaan, Pengendalian dan Evaluasi Pembangunan Daerah	1.788.892.900	828.856.400	46,00
		2	Opini BPK atas Laporan Keuangan Pemda (predikat)	WTP	Program Koordinasi dan Sinkronisasi Perencanaan Pembangunan Daerah	1.138.771.500	828.856.400	73,00
					Program Pengelolaan Keuangan Daerah	2.005.916.800	1.624.028.700	81,00
					Program Penunjang Urusan Pemerintah Daerah Kabupaten/Kota	30.910.648.158	28.719.877.308	92,91
					Program Penyelenggaraan Pengawasan	4.805.982.200	2.852.381.300	59,00



SASARAN STRATEGIS		INDIKATOR KINERJA SASARAN		REALISASI 2022	PROGRAM	PAGU ANGGARAN (Rp)	REALISASI ANGGARAN (Rp)	SERAPAN ANGGARAN
					Program Perumusan Kebijakan, Pendampingan dan Asistensi	857.752.300	361.808.100	42,00
2	Meningkatnya Kualitas ASN	1	Indeks Profesionalitas ASN (poin)	40,13	Program Pengembangan Sumber Daya Manusia	517.710.000	367.026.900	71,30
3	Meningkatnya Kualitas Pelayanan pada Masyarakat	1	Nilai Survey Kepuasan Masyarakat (Poin)	83,48	Program Penyelenggaraan Pemerintahan dan Pelayanan Publik	1.249.375.700	1.220.617.886	98,00
					Program Pendaftaran Penduduk	239.764.000	237.921.800	99,23
					Program Pencatatan Sipil	440.706.100	425.890.800	96,64
					Program Pengelolaan Informasi Administrasi Kependudukan	508.406.800	504.672.900	99,26
					Program Informasi dan Komunikasi Publik	1.671.137.700	1.671.006.900	99,99



**Misi 1 : Meningkatkan kualitas sumberdaya manusia yang agamis, sehat, cerdas, berbudaya dan berdaya saing**

**Tujuan 1 : Meningkatkan kualitas SDM Kabupaten Tapin**

**Sasaran 1 : Meningkatnya aksesabilitas dan kualitas pendidikan**

Dalam pencapaian sasaran strategis Meningkatnya Aksesabilitas dan Kualitas Pendidikan didukung oleh program sebagai berikut:

No	Program	Alokasi Anggaran (Rp)	Realisasi Keuangan (Rp)	Realisasi Keuangan (%)
1	Program Pengelolaan Pendidikan	56.736.384.735	53.608.656.712	94,49
2	Program Pendidik dan Tenaga Kependidikan	365.680.000	117.855.900	44,36
3	Program Pembinaan Perpustakaan	1.310.595.650	1.261.536.580	96,26

Pencapaian Sasaran Meningkatnya Aksesabilitas Dan Kualitas Pendidikan tersebut diatas sebagaimana terinci sebagai berikut:

1. Program Pendidik dan Tenaga Kependidikan

Realisasi kinerja keuangan program Pengelolaan Pendidikan Tahun 2022 adalah sebesar Rp. 1.426.654.700 atau 7,75% dari anggaran sebesar Rp. 51.930.220.545. Realisasi tersebut merupakan realisasi belanja modal dan belanja barang/jasa dengan kegiatan-kegiatan sebagai berikut :

NO	KEGIATAN	Rp	REALISASI ANGGARAN
1	Pengelolaan Pendidikan Anak Usia Dini	Rp	8.978.677.574
2	Pengelolaan Pendidikan Sekolah Dasar	Rp	32.923.914.654
3	Pengelolaan Pendidikan sekolah Menengah Pertama	Rp	9.250.662.571
4	Pengelolaan pendidikan Non Forma/kesetaraan	Rp	2.455.401.913





## 2. Program Pendidik dan Tenaga Kependidikan

Realisasi kinerja keuangan program Pendidik dan Tenaga Kependidikan Tahun 2022 adalah sebesar Rp. 28.545.700 atau 9,51% dari anggaran sebesar Rp. 300.030.000. Realisasi tersebut merupakan realisasi belanja modal dan belanja barang/jasa dengan kegiatan-kegiatan sebagai berikut

NO	KEGIATAN	Rp	REALISASI ANGGARAN
1	Pemerataan kuantitas dan kualitas pendidikan tenaga kependidikan bagi satuan pendidikan dasar, paud, dan pendidikan non formal/kesetaraan	Rp	117.855.900

## 3. Program Pembinaan Perpustakaan

Realisasi kinerja keuangan program Pembinaan Perpustakaan Tahun 2022 adalah sebesar Rp1.261.536.580 atau 96,26% dari anggaran sebesar Rp1.310.595.650. Realisasi tersebut merupakan realisasi belanja modal dan belanja barang/jasa dengan kegiatan-kegiatan sebagai berikut :

NO	KEGIATAN	Rp	REALISASI ANGGARAN
1	Pembudayaan gemar membaca tingkat daerah kabupaten/kota	Rp	147.592.400
2	Pengelolaan perpustakaan tingkat daerah kabupaten/kota	Rp	1.113.944.180

## Sasaran 2 : Meningkatnya Derajat Kesehatan Masyarakat

Dalam pencapaian sasaran strategis Meningkatnya Derajat Kesehatan Masyarakat didukung oleh program sebagai berikut:

No.	Program	Alokasi Anggaran (Rp)	Realisasi Keuangan (Rp)	Realisasi Keuangan (%)
1	Program Pemenuhan Upaya Kesehatan Perorangan dan Upaya Kesehatan Masyarakat	33.119.157.849	6.676.730.257	20,16
2	Program Peningkatan Kapasitas Sumber Daya Manusia	2.023.200.000	2.009.129.919	99,30



No.	Program	Alokasi Anggaran (Rp)	Realisasi Keuangan (Rp)	Realisasi Keuangan (%)
	Kesehatan			
3	Program Pemberdayaan Masyarakat Bidang Kesehatan	598.984.500	101.423.900	16,93

1. Program Pemenuhan Upaya Kesehatan Perorangan dan Upaya Kesehatan Masyarakat

Realisasi kinerja program ini pada tahun anggaran 2022 adalah sebesar Rp6.676.730.257 atau 20,16% dari anggaran sebesar Rp33.119.157.849. Realisasi tersebut merupakan realisasi belanja modal dan belanja barang/jasa dengan kegiatan-kegiatan sebagai berikut :

No.	Program	Rp	REALISASI ANGGARAN
1	Penyediaan Fasilitas Pelayanan Kesehatan untuk UKM dan UKP Kewenangan Daerah Kabupaten/kota	Rp	2.829.532.458
2	Penyediaan Layanan Kesehatan untuk UKM dan UKP Rujukan Tingkat Daerah Kabupaten/Kota	Rp	3.847.197.799

2. Program Peningkatan Kapasitas Sumber Daya Manusia Kesehatan

Realisasi kinerja keuangan program Peningkatan Kapasitas Sumber Daya Manusia Kesehatan Tahun 2022 adalah sebesar Rp2.009.129.919 atau 99,30% dari anggaran sebesar Rp2.023.200.000. Realisasi tersebut merupakan realisasi belanja modal dan belanja barang/jasa dengan kegiatan-kegiatan sebagai berikut :

No.	KEGIATAN	Rp	REALISASI ANGGARAN
1	Perencanaan Kebutuhan dan Pendayagunaan Sumber Daya Manusia Kesehatan untuk UKP dan UKM di wilayah Kabupaten/kota	Rp	2.009.129.919



### 3. Program Pemberdayaan Masyarakat Bidang Kesehatan

Realisasi kinerja keuangan program Pemberdayaan Masyarakat Bidang Kesehatan Tahun 2022 adalah sebesar Rp101.423.900 atau 16,93% dari anggaran sebesar Rp598.984.500. Realisasi tersebut merupakan realisasi belanja modal dan belanja barang/jasa dengan kegiatan-kegiatan sebagai berikut :

No.	KEGIATAN	Rp	REALISASI ANGGARAN
1	Advokasi, pemberdayaan, Kemitraan, Peningkatan Peran Serta Masyarakat dan Lintas Sektor Tingkat Daerah Kabupaten/Kota	Rp	101.423.900
2	Pelaksanaan Sehat dalam Rangka Promotif Preventif Tingkat Daerah Kabupaten/Kota	Rp	0

### Sasaran 3 : Meningkatnya Daya Beli Masyarakat

Dalam pencapaian sasaran strategis Meningkatnya Daya Beli Masyarakat didukung oleh program sebagai berikut :

No.	Program	Alokasi Anggaran (Rp)	Realisasi Keuangan (Rp)	Realisasi Keuangan (%)
1	Program Perekonomian dan Pembangunan	968.630.300	761.224.814	78,59%

#### 1. Program Perekonomian dan Pembangunan

Realisasi kinerja keuangan program Perekonomian dan Pembangunan Tahun 2022 adalah sebesar Rp1.658.573.643 atau 90,80% dari anggaran sebesar Rp1.826.677.500. Realisasi tersebut merupakan realisasi belanja modal dan belanja barang/jasa dengan kegiatan-kegiatan sebagai berikut

NO	KEGIATAN	Rp	REALISASI ANGGARAN
1	Pelaksanaan Kebijakan Perekonomian	Rp	72.215.000
2	Pelaksanaan Administrasi Pembangunan	Rp	28.895.000
3	Pengelolaan Pengadaan Barang dan Jasa	Rp	1.513.238.643
4	Pemantauan Kebijakan Sumber Daya Alam	Rp	44.225.000

#### **Sasaran 4 : Meningkatnya Kualitas Kehidupan Sosial Keagamaan**

Dalam pencapaian sasaran strategis Meningkatnya Kualitas Kehidupan Sosial Keagamaan didukung oleh program sebagai berikut:

<b>No</b>	<b>Program</b>	<b>Alokasi Anggaran (Rp)</b>	<b>Realisasi Keuangan (Rp)</b>	<b>Realisasi Keuangan (%)</b>
1	Program Penguatan Ideologi Pancasila dan Karakter Kebangsaan	2.534.168.200	1.133.855.800	95,24%
2	Program Peningkatan Peran Partai Politik dan Lembaga Pendidikan Melalui Pendidikan Politik dan Pengembangan Etika Serta Budaya Politik	2.534.168.200	2.444.365.600	96,46%
3	Program Pemberdayaan dan Pengawasan Organisasi Kemasyarakatan	1.190.583.800	1.133.855.800	95,24%
4	Program Pembinaan dan Pengembangan Ketahanan Ekonomi, Sosial dan Budaya	112.049.300	72.649.900	64,84%
5	Program Peningkatan Kewaspadaan Nasional dan Peningkatan Kualitas dan Penanganan Konflik Sosial	240.292.200	50.103.200	20,85%

1. Program Penguatan Ideologi Pancasila dan Karakter Kebangsaan  
Realisasi kinerja keuangan program Penguatan Ideologi Pancasila dan Karakter Kebangsaan Tahun 2022 adalah sebesar Rp1.133.855.800 atau 95,24% dari anggaran sebesar Rp2.534.168.200. Realisasi tersebut merupakan realisasi belanja



modal dan belanja barang/jasa dengan kegiatan-kegiatan sebagai berikut :

NO	KEGIATAN	Rp	REALISASI ANGGARAN
1	Perumusan Kebijakan Teknis dan Pemantapan Pelaksanaan Bidang Ideologi Pancasila dan Karakter Kebangsaan	Rp	1.133.855.800

2. Program Peningkatan Peran Partai Politik dan Lembaga Pendidikan Melalui Pendidikan Politik dan Pengembangan Etika Serta Budaya Politik.

Realisasi kinerja keuangan program Peningkatan Peran Partai Politik dan Lembaga Pendidikan Melalui Pendidikan Politik dan Pengembangan Etika Serta Budaya Politik Tahun 2022 adalah sebesar Rp2.444.365.600 atau 96,46% dari anggaran sebesar Rp2.534.168.200. Realisasi tersebut merupakan realisasi belanja modal dan belanja barang/jasa dengan kegiatan-kegiatan sebagai berikut :

NO	KEGIATAN	Rp	REALISASI ANGGARAN
1	Perumusan Kebijakan Teknis dan Pemantapan Pelaksanaan Bidang Pendidikan Politik, Etika Budaya Politik, Peningkatan Demokrasi, Fasilitasi Kelembagaan Pemerintahan Perwakilan dan Partai Politik, Pemilihan Umum/Pemilihan Umum Kepala Daerah, serta Pemantauan	Rp	2.444.365.600

3. Program Pemberdayaan dan Pengawasan Organisasi Kemasyarakatan

Realisasi kinerja keuangan program Pemberdayaan dan Pengawasan Organisasi Kemasyarakatan Tahun 2022 adalah sebesar Rp1.133.855.800 atau 95,24% dari anggaran sebesar Rp1.190.583.800. Realisasi tersebut merupakan realisasi belanja modal dan belanja barang/jasa dengan kegiatan-kegiatan sebagai berikut :



NO	KEGIATAN	Rp	REALISASI ANGGARAN
1	Perumusan Kebijakan Teknis dan Pemantapan Pelaksanaan Bidang Pemberdayaan dan Pengawasan Organisasi Kemasyarakatan	Rp	1.133.855.800

4. Program Pembinaan dan Pengembangan Ketahanan Ekonomi, Sosial dan Budaya

Realisasi kinerja keuangan program Pembinaan dan Pengembangan Ketahanan Ekonomi, Sosial dan Budaya Tahun 2022 adalah sebesar Rp72.649.900 atau 64,84% dari anggaran sebesar Rp112.049.300. Realisasi tersebut merupakan realisasi belanja modal dan belanja barang/jasa dengan kegiatan-kegiatan sebagai berikut :

NO	KEGIATAN	Rp	REALISASI ANGGARAN
1	Perumusan Kebijakan Teknis dan Pemantapan Pelaksanaan Bidang Ketahanan Ekonomi, Sosial dan Budaya	Rp	72.649.900

5. Program Peningkatan Kewaspadaan Nasional dan Peningkatan Kualitas dan Penanganan Konflik Sosial

Realisasi kinerja keuangan program Peningkatan Kewaspadaan Nasional dan Peningkatan Kualitas dan Penanganan Konflik Sosial Tahun 2022 adalah sebesar Rp50.103.200 atau 20,85% dari anggaran sebesar Rp240.292.200,00. Realisasi tersebut merupakan realisasi belanja modal dan belanja barang/jasa dengan kegiatan-kegiatan sebagai berikut :

NO	KEGIATAN	Rp	REALISASI ANGGARAN
1	Perumusan Kebijakan Teknis dan Pelaksanaan Pemantapan Kewaspadaan Nasional dan Penanganan Konflik Sosial	Rp	50.103.200



### Sasaran 5 : Meningkatnya Pembangunan dan Pemberdayaan Gender

Dalam pencapaian sasaran strategis Meningkatnya Kualitas Kehidupan Sosial Keagamaan didukung oleh program sebagai berikut:

No	Program	Alokasi Anggaran (Rp)	Realisasi Keuangan (Rp)	Realisasi Keuangan (%)
1	Program Pengarusutamaan Gender dan Pemberdayaan Perempuan	333.615.280	269.673.300	80,83%
2	Program Perlindungan Perempuan	276.126.200	127.917.500	46,33%
3	Program Peningkatan Kualitas Keluarga	477.371.500	444.030.000	93,02%
4	Program Pengelolaan Sistem Data Gender dan Anak	123.395.700	118.150.000	95,75%
5	Program Pemenuhan Hak Anak (PHA)	583.350.900	432.006.900	74,06%
6	Program Perlindungan Khusus Anak	368.489.900	156.563.100	42,48%

#### 1. Program Pengarusutamaan Gender dan Pemberdayaan Perempuan

Realisasi kinerja keuangan program Pengarusutamaan Gender dan Pemberdayaan Perempuan Tahun 2022 adalah sebesar Rp269.673.300 atau 80,83% dari anggaran sebesar Rp333.615.280. Realisasi tersebut merupakan realisasi belanja modal dan belanja barang/jasa dengan kegiatan-kegiatan sebagai berikut :

NO	KEGIATAN	Rp	REALISASI ANGGARAN
1	Pelebagaan Pengarusutamaan Gender (PUG) pada Lembaga Pemerintah Kewenangan Kabupaten/Kota	Rp	12.578.000
2	Pemberdayaan Perempuan Bidang Politik, Hukum, Sosial, dan Ekonomi pada Organisasi Kemasyarakatan Kewenangan Kabupaten/Kota	Rp	28.605.200



NO	KEGIATAN	Rp	REALISASI ANGGARAN
3	Penguatan dan Pengembangan Lembaga Penyedia Layanan Pemberdayaan Perempuan Kewenangan Kabupaten/Kota	Rp	228.490.100

## 2. Program Perlindungan Perempuan

Realisasi kinerja keuangan program Perlindungan Perempuan Tahun 2022 adalah sebesar Rp127.917.500 atau 46,33% dari anggaran sebesar Rp276.126.200. Realisasi tersebut merupakan realisasi belanja modal dan belanja barang/jasa dengan kegiatan-kegiatan sebagai berikut :

NO	KEGIATAN	Rp	REALISASI ANGGARAN
1	Pencegahan Kekerasan terhadap Perempuan Lingkup Daerah Kabupaten/Kota	Rp	46.210.700
2	Penyediaan Layanan Rujukan Lanjutan bagi Perempuan Korban Kekerasan yang Memerlukan Koordinasi Kewenangan Kabupaten/Kota	Rp	81.706.800

## 3. Program Peningkatan Kualitas Keluarga

Realisasi kinerja keuangan program Peningkatan Kualitas Keluarga Tahun 2022 adalah sebesar Rp444.030.000 atau 93,02% dari anggaran sebesar Rp477.371.500. Realisasi tersebut merupakan realisasi belanja modal dan belanja barang/jasa dengan kegiatan-kegiatan sebagai berikut :

NO	KEGIATAN	Rp	REALISASI ANGGARAN
1	Peningkatan Kualitas Keluarga dalam Mewujudkan Kesetaraan Gender (KG) dan Hak Anak Tingkat Daerah Kabupaten/Kota	Rp	319.542.800
2	Penguatan dan Pengembangan Lembaga Penyedia Layanan Peningkatan Kualitas Keluarga dalam Mewujudkan KG dan Hak Anak yang Wilayah Kerjanya dalam Daerah Kabupaten/Kota	Rp	124.487200





## 4. Program Pengelolaan Sistem Data Gender dan Anak

Realisasi kinerja keuangan program Pengelolaan Sistem Data Gender dan Anak Tahun 2022 adalah sebesar Rp118.150.000 atau 95,75% dari anggaran sebesar Rp123.395.700. Realisasi tersebut merupakan realisasi belanja modal dan belanja barang/jasa dengan kegiatan-kegiatan sebagai berikut :

NO	KEGIATAN	Rp	REALISASI ANGGARAN
1	Pengumpulan, Pengolahan Analisis dan Penyajian Data Gender dan Anak Dalam Kelembagaan Data di Tingkat Daerah Kabupaten/Kota	Rp	118.150.000

## 5. Program Pemenuhan Hak Anak (PHA)

Realisasi kinerja keuangan program Perlindungan Khusus Anak Tahun 2022 adalah sebesar Rp432.006.900 atau 74,06% dari anggaran sebesar Rp583.350.900. Realisasi tersebut merupakan realisasi belanja modal dan belanja barang/jasa dengan kegiatan-kegiatan sebagai berikut :

NO	KEGIATAN	Rp	REALISASI ANGGARAN
1	Pelembagaan PHA pada Lembaga Pemerintah, Nonpemerintah, dan Dunia Usaha Kewenangan Kabupaten/Kota	Rp	64.223.200
2	Penguatan dan Pengembangan Lembaga Penyedia Layanan Peningkatan Kualitas Hidup Anak Kewenangan Kabupaten/Kota	Rp	367.783.700

## 6. Program Perlindungan Khusus Anak

Realisasi kinerja keuangan program Perlindungan Khusus Anak Tahun 2022 adalah sebesar Rp156.563.100 atau 42,48% dari anggaran sebesar Rp368.489.900. Realisasi tersebut merupakan realisasi belanja modal dan belanja barang/jasa dengan kegiatan-kegiatan sebagai berikut :

NO	KEGIATAN	Rp	REALISASI ANGGARAN
1	Pencegahan Kekerasan terhadap Perempuan dan Anak dalam Lingkup Daerah Kabupaten/Kota	Rp	69.124.300



NO	KEGIATAN	Rp	REALISASI ANGGARAN
2	Penyediaan Layanan bagi Anak yang Memerlukan Perlindungan Khusus yang Memerlukan Koordinasi Tingkat Daerah Kabupaten/Kota	Rp	39.204.000
3	Penguatan dan Pengembangan Lembaga Penyedia Layanan bagi Anak yang Memerlukan Perlindungan Khusus Tingkat Daerah Kabupaten/Kota	Rp	48.234.800

**Misi 2 : Meningkatnya Pertumbuhan Ekonomi Berkualitas Berbasis Agrobisnis dan Pariwisata Yang Dimulai dari Desa**

**Tujuan 1 : Meningkatkan Kemandirian dan Pemerataan Ekonomi Daerah**

**Sasaran 1 : Meningkatnya Sektor Agrobisnis**

Dalam pencapaian sasaran strategis Meningkatnya Sektor Agrobisnis didukung oleh program sebagai berikut :

No	Program	Alokasi Anggaran (Rp)	Realisasi Keuangan (Rp)	Realisasi Keuangan (%)
1	Program Pengelolaan Perikanan Tangkap	150.390.700	147.668.700	98,19
2	Program Pengelolaan Perikanan Budidaya	1.463.100.302	1.433.452.664	97,97
3	Program Pengolahan dan Pemasaran Hasil Perikanan	194.661.300	165.017.500	84,77
4	Program Penyediaan dan Pengembangan Sarana Pertanian	14.504.667.045	12.802.968.624	88,27
5	Program Penyediaan dan Pengembangan Prasarana Pertanian	27.110.534.530	25.847.538.813	95,34



No	Program	Alokasi Anggaran (Rp)	Realisasi Keuangan (Rp)	Realisasi Keuangan (%)
6	Program Pengendalian Kesehatan Hewan dan Kesehatan Masyarakat Veteriner	702.101.450	508.843.602	72,47
7	Program Pengendalian dan Penanggulangan Bencana Pertanian	790.855.000	643.561.000	81,38
8	Program Perizinan Usaha Pertanian	73.740.000	34.690.000	47,04
9	Program Penyuluhan Pertanian	6.012.147.900	4.797.427.687	79,80
10	Program Perencanaan dan Pembangunan Industri	1.045.790.700	621.539.948	59,43
11	Program Pengendalian Izin Usaha Industri Kabupaten/Kota	63.995.400	0	0
12	Program Pengelolaan Sistem Informasi Industrial Nasional	143.351.000	90.532.000	63,15

#### 1. Program Pengelolaan Perikanan Tangkap

Realisasi kinerja keuangan Program Pengelolaan Perikanan Tangkap Tahun 2022 adalah sebesar Rp147.668.700,00 atau 98.19% dari anggaran sebesar Rp150.390.700,00 Realisasi tersebut merupakan realisasi belanja modal dan belanja barang/jasa dengan kegiatan-kegiatan sebagai berikut :

NO	KEGIATAN	Rp	REALISASI ANGGARAN
1.	Pengelolaan Penangkapan Ikan di Wilayah Sungai, Danau, Waduk, Rawa, dan Genangan Air Lainnya yang dapat Diusahakan dalam 1 (satu) Daerah	Rp	95.443.700



NO	KEGIATAN	Rp	REALISASI ANGGARAN
	Kabupaten/ Kota		
2.	Pemberdayaan Nelayan Kecil dalam Daerah Kabupaten/Kota	Rp	52.225.000

#### 2. Program Pengelolaan Perikanan Budidaya

Realisasi kinerja keuangan Program Pengelolaan Perikanan Budidaya Tahun 2021 adalah sebesar Rp1.433.452.664,00 atau 97,97% dari anggaran sebesar Rp1.463.100.302,00 Realisasi tersebut merupakan realisasi belanja modal dan belanja barang/jasa dengan kegiatan-kegiatan sebagai berikut :

NO	KEGIATAN	Rp	REALISASI ANGGARAN
1	Pemberdayaan Pembudi Daya Ikan Kecil	Rp	15.500.000
2	Pengelolaan Pembudidayaan Ikan	Rp	1.417.952.664

#### 3. Program Pengolahan dan Pemasaran Hasil Perikanan

Realisasi kinerja keuangan Program Pengolahan dan Pemasaran Hasil Perikanan Tahun 2022 adalah sebesar Rp165.047.500,00 atau 84,77% dari anggaran sebesar Rp194.661.300,00 Realisasi tersebut merupakan realisasi belanja modal dan belanja barang/jasa dengan kegiatan-kegiatan sebagai berikut :

NO	KEGIATAN	Rp	REALISASI ANGGARAN
1	Penerbitan Tanda Daftar Usaha Pengolahan Hasil Perikanan bagi Usaha Skala Mikro dan Kecil	Rp	36.000.000
2	Penyediaan dan Penyaluran Bahan Baku Industri Pengolahan Ikan dalam 1 (satu) Daerah Kabupaten/ Kota	Rp	126.221.500
3	Pembinaan Mutu dan Keamanan Hasil Perikanan bagi Usaha Pengolahan dan Pemasaran Skala Mikro dan Kecil	Rp	2.796.000

#### 4. Program Penyediaan dan Pengembangan Sarana Pertanian

Realisasi kinerja keuangan Program Penyediaan dan Pengembangan Sarana Pertanian Tahun 2022 adalah sebesar Rp9.053.089.928,00 atau 75,11% dari anggaran sebesar



Rp12.051.596.826,00 Realisasi tersebut merupakan realisasi belanja modal dan belanja barang/jasa dengan kegiatan-kegiatan sebagai berikut :

NO	KEGIATAN	Rp	REALISASI ANGGARAN
1	Pengawasan Penggunaan Sarana Pertanian	Rp	9.441.689.390
2	Peningkatan Mutu dan Peredaran Benih/Bibit Ternak dan Tanaman Pakan Ternak serta Pakan dalam Daerah Kabupaten/Kota	Rp	144.219.850
3	Pengendalian dan Pengawasan Penyediaan dan Peredaran Benih/Bibit Ternak, dan Hijauan Pakan Ternak dalam Daerah Kabupaten/Kota	Rp	3.217.059.384

5. Program Penyediaan dan Pengembangan Prasarana Pertanian  
Realisasi kinerja keuangan Program Penyediaan dan Pengembangan Prasarana Pertanian Tahun 2022 adalah sebesar Rp23.452.554.804,00 atau 97.23% dari anggaran sebesar 24.118.421.030,00 Realisasi tersebut merupakan realisasi belanja modal dan belanja barang/jasa dengan kegiatan-kegiatan sebagai berikut :

NO	KEGIATAN	Rp	REALISASI ANGGARAN
1	Pengembangan Prasarana Pertanian	Rp	62.470.500
2	Pembangunan Prasarana Pertanian	Rp	25.785.068.313

6. Program Pengendalian Kesehatan Hewan dan Kesehatan Masyarakat Veteriner  
Realisasi kinerja keuangan Program Pengendalian Kesehatan Hewan dan Kesehatan Masyarakat Veteriner Tahun 2022 adalah sebesar Rp508.843.602,00 atau 72.47% dari anggaran sebesar Rp702.101.450,00 Realisasi tersebut merupakan realisasi belanja modal dan belanja barang/jasa dengan kegiatan-kegiatan sebagai berikut :



NO	KEGIATAN	Rp	REALISASI ANGGARAN
1	Penjaminan Kesehatan Hewan, Penutupan dan Pembukaan Daerah Wabah Penyakit Hewan Menular Dalam daerah Kabupaten/Kota	Rp	144.464.102
2	Pengawasan Pemasukan dan Pengeluaran Hewan dan Produk Hewan Daerah Kabupaten/Kota	Rp	6.767.100
3	Pengelolaan Pelayanan Jasa Laboratorium dan Jasa Medik Veteriner dalam Daerah	Rp	176.806.700
4	Penerapan dan Pengawasan Persyaratan Teknis Kesehatan Masyarakat Veteriner	Rp	180.805.700

7. Program Pengendalian dan Penanggulangan Bencana Pertanian  
Realisasi kinerja keuangan Program Pengendalian dan Penanggulangan Bencana Pertanian Tahun 2022 adalah sebesar Rp676.874.000,00 atau 85,58% dari anggaran sebesar Rp790.855.000,00 Realisasi tersebut merupakan realisasi belanja modal dan belanja barang/jasa dengan kegiatan-kegiatan sebagai berikut :

NO	KEGIATAN	Rp	REALISASI ANGGARAN
1	Pengendalian dan Penanggulangan Bencana Pertanian Kabupaten/Kota	Rp	643.561.000

8. Program Perizinan Usaha Pertanian  
Realisasi kinerja keuangan Program Perizinan Usaha Pertanian Tahun 2022 adalah sebesar Rp36.390.000,00 atau 49,35% dari anggaran sebesar Rp73.740.000,00 Realisasi tersebut merupakan realisasi belanja modal dan belanja barang/jasa dengan kegiatan-kegiatan sebagai berikut :

NO	KEGIATAN	Rp	REALISASI ANGGARAN
1	Penerbitan Izin Usaha Pertanian yang Kegiatan Usahanya dalam Daerah Kabupaten/Kota	Rp	34.690.000



### 9. Program Penyuluhan Pertanian

Realisasi kinerja keuangan Program Penyuluhan Pertanian Tahun 2022 adalah sebesar Rp4.797.427.687,00 atau 79.80% dari anggaran sebesar Rp6.012.147.900,00. Realisasi tersebut merupakan realisasi belanja modal dan belanja barang/jasa dengan kegiatan-kegiatan sebagai berikut :

NO	KEGIATAN	Rp	REALISASI ANGGARAN
1	Pelaksanaan Penyuluhan Pertanian	Rp	4.797.427.687

### 10. Program Perencanaan dan Pembangunan Industri

Realisasi kinerja keuangan Program Penyuluhan Pertanian Tahun 2022 adalah sebesar Rp621.539.948 atau 59,43% dari anggaran sebesar Rp1.045.790.700. Realisasi tersebut merupakan realisasi belanja modal dan belanja barang/jasa dengan kegiatan-kegiatan sebagai berikut :

NO	KEGIATAN	Rp	REALISASI ANGGARAN
1	Penyusunan, Penerapan dan Evaluasi Rencana Pembangunan Industri Kabupaten/Kota	Rp	621.539.948

### 11. Program Pengelolaan Sistem Informasi Industrial Nasional

Realisasi kinerja keuangan Program Pengelolaan Sistem Informasi Industrial Nasional Tahun 2022 adalah sebesar Rp90.632.000 atau 63,15% dari anggaran sebesar Rp143.351.000 Realisasi tersebut merupakan realisasi belanja modal dan belanja barang/jasa dengan kegiatan-kegiatan sebagai berikut :

NO	KEGIATAN	Rp	REALISASI ANGGARAN
1	Penerbitan Izin Usaha Industri (IUI), Izin Perluasan Usaha Industri (IPUI), Izin Usaha kawasan Industri (IUKI) dan Izin Perluasan Kawasan Industri (IPKI) Kewenangan Kabupaten/Kota Berbasis Sistem Informasi Industri Nasional (SIINAS)	Rp	90.632.000

**Sasaran 2 : Meningkatnya Sektor Pariwisata**

Dalam pencapaian sasaran strategis Meningkatnya Sektor Pariwisata didukung oleh program sebagai berikut :

No	Program	Alokasi Anggaran (Rp)	Realisasi Keuangan (Rp)	Realisasi Keuangan (%)
1	Program Peningkatan Daya Tarik Destinasi Pariwisata	1.219.831.400	733.709.700	60.15
2	Program Pemasaran Pariwisata	808.786.400	305.641.620	37.79
3	Program Pengembangan Sumber Daya Pariwisata Dan Ekonomi Kreatif	620.935.300	439.874.000	77.13

Pencapaian program penunjang pencapaian Sasaran Meningkatnya Sektor Pariwisata tersebut diatas sebagaimana terinci sebagai berikut:

## 1. Program Peningkatan Daya Tarik Destinasi Pariwisata

Realisasi kinerja keuangan Program Peningkatan Daya Tarik Destinasi Pariwisata Tahun 2022 adalah sebesar Rp733.709.700,00 atau 60.15% dari anggaran sebesar Rp1.219.831.400,00 Realisasi tersebut merupakan realisasi belanja modal dan belanja barang/jasa dengan kegiatan-kegiatan sebagai berikut :

NO	KEGIATAN	Rp	REALISASI ANGGARAN
1	Pengelolaan Destinasi Pariwisata Kabupaten/Kota	Rp	213.190.000
2	Pengelolaan Kawasan Strategis Pariwisata Kabupaten/Kota	Rp	450.519.700

## 2. Program Pemasaran Pariwisata

Realisasi kinerja keuangan Program Pemasaran Pariwisata Tahun 2022 adalah sebesar Rp305.641.620,00 atau 37.79% dari anggaran sebesar Rp808.786.400,00 Realisasi tersebut





merupakan realisasi belanja modal dan belanja barang/jasa dengan kegiatan-kegiatan sebagai berikut :

NO	KEGIATAN	Rp	REALISASI ANGGARAN
1	Pemasaran Pariwisata Dalam dan Luar Negeri Daya Tarik, Destinasi dan Kawasan Strategis	Rp	305.641.620

### 3. Program Pengembangan Sumber Daya Pariwisata Dan Ekonomi Kreatif

Realisasi kinerja keuangan Program Pengembangan Sumber Daya Pariwisata Dan Ekonomi Kreatif Tahun 2022 adalah sebesar Rp. 439.874.000,00 atau 77.13% dari anggaran sebesar Rp. 620.935.300,00 Realisasi tersebut merupakan realisasi belanja modal dan belanja barang/jasa dengan kegiatan-kegiatan sebagai berikut :

NO	KEGIATAN	Rp	REALISASI ANGGARAN
1	Pelaksanaan Peningkatan Kapasitas Sumber Daya Manusia Pariwisata dan Ekonomi Kreatif Tingkat Dasar	Rp	421.070.000

### Sasaran 3 : Meningkatnya Sektor Koperasi dan UMKM

Dalam pencapaian sasaran strategis Meningkatnya Sektor Koperasi dan UKM didukung oleh program sebagai berikut :

No	Program	Alokasi Anggaran (Rp)	Realisasi Keuangan (Rp)	Realisasi Keuangan (%)
1	Program Pengawasan dan Pemeriksaan Koperasi	30.372.200,00	12.604.000,00	41,50
2	Program Pemberdayaan dan Perlindungan Koperasi	60.572.600,00	21.600.000,00	35,66

Pencapaian program penunjang pencapaian Sasaran Meningkatnya Sektor Koperasi dan UKM tersebut diatas sebagaimana terinci sebagai berikut :



## 1. Program Pengawasan dan Pemeriksaan Koperasi

Realisasi kinerja keuangan Program Peningkatan Kualitas Kelembagaan Koperasi Tahun 2022 adalah sebesar Rp12.604.000,00 atau 41,50 % dari anggaran sebesar Rp30.372.200,00. Realisasi tersebut merupakan realisasi belanja modal dan belanja barang/jasa dengan kegiatan-kegiatan sebagai berikut :

NO	KEGIATAN	Rp	REALISASI ANGGARAN
1	Pemeriksaan dan Pengawasan Koperasi, Koperasi Simpan Pinjam/Unit Simpan Pinjam Koperasi yang Wilayah Keanggotaannya dalam Daerah Kabupaten/ Kota	Rp	12.604.000

## 2. Program Pemberdayaan dan Perlindungan Koperasi

Realisasi kinerja keuangan Program Pemberdayaan dan Perlindungan Koperasi Tahun 2022 adalah sebesar Rp21.600.000,00 atau 35,66% dari anggaran sebesar Rp60.572.600,00. Realisasi tersebut merupakan realisasi belanja modal dan belanja barang/jasa dengan kegiatan-kegiatan sebagai berikut :

NO	KEGIATAN	Rp	REALISASI ANGGARAN
1	Pemberdayaan dan Perlindungan Koperasi yang Keanggotaannya dalam Daerah Kabupaten/Kota	Rp	14.400.000

**Sasaran 4 : Meningkatnya Pemberdayaan Masyarakat Desa**

Dalam pencapaian sasaran strategis Meningkatnya Pemberdayaan Masyarakat Desa didukung oleh program sebagai berikut :

No	Program	Alokasi Anggaran (Rp)	Realisasi Keuangan (Rp)	Realisasi Keuangan (%)
1	Program Peningkatan Kerjasama Desa	80.018.764.656	79.614.153.674	99.49
2	Program Administrasi Pemerintahan Desa	1.988.288.400	1.882.271.500	94.67



No	Program	Alokasi Anggaran (Rp)	Realisasi Keuangan (Rp)	Realisasi Keuangan (%)
3	Program Pemberdayaan Lembaga Kemasyarakatan, Lembaga Adat dan Masyarakat Hukum Adat	1.103.270.200	1.044.647.600	94,69
4	Program Pemberdayaan Masyarakat Desa dan Kelurahan	6.632.213.213	6.180.254.278	93,19

Pencapaian program penunjang pencapaian Sasaran Meningkatnya Pemberdayaan Masyarakat Desa tersebut diatas sebagaimana terinci sebagai berikut :

1. Program Peningkatan Kerjasama Desa

Realisasi kinerja keuangan Program Peningkatan Kerjasama Desa Tahun 2022 adalah sebesar Rp79.614.153.674,00 atau 99.49% dari anggaran sebesar Rp80.018.764.656,00 Realisasi tersebut merupakan realisasi belanja modal dan belanja barang/jasa dengan kegiatan-kegiatan sebagai berikut :

NO	KEGIATAN	Rp	REALISASI ANGGARAN
1	Fasilitasi Kerja Sama antar Desa	Rp	79.614.153.674

2. Program Administrasi Pemerintahan Desa

Realisasi kinerja keuangan Program Administrasi Pemerintahan Desa Tahun 2022 adalah sebesar Rp1.882.271.500,00 atau 94.67% dari anggaran sebesar Rp1.988.288.400,00 Realisasi tersebut merupakan realisasi belanja modal dan belanja barang/jasa dengan kegiatan-kegiatan sebagai berikut :

NO	KEGIATAN	Rp	REALISASI ANGGARAN
1	Pembinaan dan Pengawasan Penyelenggaraan Administrasi Pemerintahan Desa	Rp	1.882.271.500

3. Program Pemberdayaan Lembaga Kemasyarakatan, Lembaga Adat dan Masyarakat Hukum Adat

Realisasi kinerja keuangan Program Pemberdayaan Lembaga Kemasyarakatan, Lembaga Adat dan Masyarakat Hukum Adat Tahun 2022 adalah sebesar Rp1.044.647.600,00 atau 94.69% dari anggaran sebesar Rp1.103.270.200,00 Realisasi tersebut merupakan realisasi belanja modal dan belanja barang/jasa dengan kegiatan-kegiatan sebagai berikut :

NO	KEGIATAN	Rp	REALISASI ANGGARAN
1	Pemberdayaan Lembaga Kemasyarakatan yang Bergerak di Bidang Pemberdayaan Desa dan Lembaga Adat Tingkat Daerah Kabupaten/Kota serta Pemberdayaan Masyarakat Hukum Adat yang Masyarakat Pelakunya Hukum Adat yang Sama dalam Daerah Kabupaten/Kota	Rp	1.044.647.600

4. Program Pemberdayaan Masyarakat Desa dan Kelurahan

Realisasi kinerja keuangan Program Pemberdayaan Masyarakat Desa dan Kelurahan Tahun 2022 adalah sebesar Rp6.632.213.213 atau 93,19% dari anggaran sebesar Rp6.180.254.278. Realisasi tersebut merupakan realisasi belanja modal dan belanja barang/jasa dengan kegiatan-kegiatan sebagai berikut :

NO	KEGIATAN	Rp	REALISASI ANGGARAN
1	Kegiatan Pemberdayaan Desa	Rp	423.690.765
2	Kegiatan Pemberdayaan Kelurahan	Rp	2.472.497.620

**Sasaran 5 : Meningkatnya Kemandirian Pangan**

Dalam pencapaian sasaran strategis Meningkatnya kemandirian pangan daerah didukung oleh program sebagai berikut :

No	Program	Alokasi Anggaran (Rp)	Realisasi Keuangan (Rp)	Realisasi Keuangan (%)
1	Program Peningkatan Diversifikasi dan Ketahanan Pangan	2.169.416.108	2.011.507.638	92.72



No	Program	Alokasi Anggaran (Rp)	Realisasi Keuangan (Rp)	Realisasi Keuangan (%)
2	Program Penanganan Kerawanan Pangan	75.079.000	73.944.225	98,48
3	Program Penanganan Keamanan Pangan	75.390.000	56.684.663	75.19

Pencapaian program penunjang pencapaian Sasaran Meningkatnya kemandirian pangan daerah tersebut diatas sebagaimana terinci sebagai berikut :

1. Program Peningkatan Diversifikasi dan Ketahanan Pangan

Realisasi kinerja keuangan Program Peningkatan Diversifikasi dan Ketahanan Pangan Tahun 2022 adalah sebesar Rp2.011.507.638,00 atau 92.72% dari anggaran sebesar Rp2.169.416.108,00 Realisasi tersebut merupakan realisasi belanja modal dan belanja barang/jasa dengan kegiatan-kegiatan sebagai berikut :

NO	KEGIATAN	Rp	REALISASI ANGGARAN
1	Penyediaan dan Penyaluran Pangan Pokok atau Pangan Lainnya sesuai dengan Kebutuhan Daerah Kabupaten/Kota dalam rangka Stabilisasi Pasokan dan Harga Pangan	Rp	319.489.436
2	Pengelolaan dan Keseimbangan Cadangan Pangan Kabupaten/Kota	Rp	972.239.526
3	Pelaksanaan Pencapaian Target Konsumsi Pangan Perkapita/Tahun sesuai dengan Angka Konsumsi Gizi	Rp	719.778.676

2. Program Penanganan Kerawanan Pangan

Realisasi kinerja keuangan Program Penanganan Kerawanan Pangan Tahun 2022 adalah sebesar Rp73.944.225,00 atau 98,48% dari anggaran sebesar Rp75.079.000,00. Realisasi tersebut merupakan realisasi belanja modal dan belanja barang/jasa dengan kegiatan-kegiatan sebagai berikut :



NO	KEGIATAN	Rp	REALISASI ANGGARAN
1	Penyusunan Peta Kerentanan dan Ketahanan Pangan Kecamatan	Rp	53.590.100
2	Penanganan Kerawanan Pangan Kewenangan Kabupaten/Kota	Rp	20.354.125

### 3. Program Penanganan Keamanan Pangan

Realisasi kinerja keuangan Program Penanganan Keamanan Pangan Tahun 2022 adalah sebesar Rp56.684.663,00 atau 75.19% dari anggaran sebesar Rp56.684.663,00. Realisasi tersebut merupakan realisasi belanja modal dan belanja barang/jasa dengan kegiatan-kegiatan sebagai berikut :

NO	KEGIATAN	Rp	REALISASI ANGGARAN
1	Pelaksanaan Pengawasan Keamanan Pangan Segar Daerah Kabupaten/Kota	Rp	56.684.663

### Sasaran 6 : Menurunnya Kemiskinan

Dalam pencapaian sasaran strategis meningkatnya akuntabilitas kinerja dan keuangan didukung oleh program sebagai berikut :

No	Program	Alokasi Anggaran (Rp)	Realisasi Keuangan (Rp)	Realisasi Keuangan (%)
1	Program Pemberdayaan Sosial	1.058.463.200	915.325.800	86,48
2	Program Rehabilitasi Sosial	4.981.051.400	4.089.793.400	82,11
3	Program Perlindungan dan Jaminan Sosial	4.274.222.300	3.466.987.527	81,11

Pencapaian program Menurunnya Kemiskinan tersebut diatas sebagaimana terinci sebagai berikut :

#### 1. Program Pemberdayaan Sosial

Realisasi kinerja keuangan Program Pemberdayaan Sosial Tahun 2022 adalah sebesar Rp. 915.325.800,00 atau 86,48% dari anggaran sebesar Rp. 1.058.463.200,00 Realisasi tersebut



merupakan realisasi belanja modal dan belanja barang/jasa dengan kegiatan-kegiatan sebagai berikut :

NO	KEGIATAN	Rp	REALISASI ANGGARAN
1	Pengembangan Potensi Sumber Kesejahteraan Sosial Daerah Kabupaten/Kota	Rp	915.325.800

## 2. Program Rehabilitasi Sosial

Realisasi kinerja keuangan Program Rehabilitasi Sosial Tahun 2022 adalah sebesar Rp4.089.793.400,00 atau 82,11% dari anggaran sebesar Rp4.981.051.400,00 Realisasi tersebut merupakan realisasi belanja modal dan belanja barang/jasa dengan kegiatan-kegiatan sebagai berikut :

NO	KEGIATAN	Rp	REALISASI ANGGARAN
1	Rehabilitasi Sosial Dasar Penyandang Disabilitas Terlantar, Anak Terlantar, Lanjut Usia Terlantar, serta Gelandangan Pengemis di Luar Panti Sosial	Rp	4.081.553.400
2	Rehabilitasi Sosial Penyandang Masalah Kesejahteraan Sosial (PMKS) Lainnya Bukan Korban HIV/AIDS dan NAPZA di Luar Panti Sosial	Rp	8.240.000

## 3. Program Perlindungan dan Jaminan Sosial

Realisasi kinerja keuangan Program Perlindungan Dan Jaminan Sosial Tahun 2022 adalah sebesar Rp3.466.987.527,00 atau 81,11% dari anggaran sebesar Rp4.274.222.300,00 Realisasi tersebut merupakan realisasi belanja modal dan belanja barang/jasa dengan kegiatan-kegiatan sebagai berikut :

NO	KEGIATAN	Rp	REALISASI ANGGARAN
1	Pengelolaan Data Fakir Miskin Cakupan Daerah Kabupaten/Kota	Rp	3.465807.527

### Sasaran 7 : Menurunnya Pengangguran

Dalam pencapaian sasaran strategis menurunnya pengangguran didukung oleh program sebagai berikut :



No	Program	Alokasi Anggaran (Rp)	Realisasi Keuangan (Rp)	Realisasi Keuangan (%)
1	Program Pelatihan Kerja dan Produktivitas Tenaga Kerja	264.914.100,00	243.723.950,00	92.00
2	Program Penempatan Tenaga Kerja	2.221.757.900,00	2.055.195.336,00	92.50
3	Program Hubungan Industrial	386.014.040,00	364.420.980,00	94.00

Pencapaian program penunjang pencapaian Sasaran menurunnya pengangguran tersebut diatas sebagaimana terinci sebagai berikut :

1. Program Pelatihan Kerja dan Produktivitas Tenaga Kerja

Realisasi kinerja keuangan Program Pelatihan Kerja dan Produktivitas Tenaga Kerja Tahun 2022 adalah sebesar Rp232.508.950,00 atau 92,00% dari anggaran sebesar Rp252.842.600,00 Realisasi tersebut merupakan realisasi belanja modal dan belanja barang/jasa dengan kegiatan-kegiatan sebagai berikut :

NO	KEGIATAN	Rp	REALISASI
1	Pelaksanaan Pelatihan berdasarkan Unit Kompetensi	Rp	232.508.950
2	Pembinaan Lembaga Pelatihan Kerja Swasta	Rp	11.215.000

2. Program Penempatan Tenaga Kerja

Realisasi kinerja keuangan Program Penempatan Tenaga Kerja Tahun 2022 adalah sebesar Rp2.055.195.336,00 atau 92.50% dari anggaran sebesar Rp2.221.757.900,00 Realisasi tersebut merupakan realisasi belanja modal dan belanja barang/jasa dengan kegiatan-kegiatan sebagai berikut :

NO	KEGIATAN	Rp	REALISASI
1	Pelayanan antar Kerja di Daerah Kabupaten/Kota	Rp	1.606.604.136
2	Pengelolaan Informasi Pasar Kerja	Rp	88.825.000





NO	KEGIATAN	Rp	REALISASI
3	Pelindungan PMI (Pra dan Purna Penempatan) di Daerah Kabupaten/Kota	Rp	359.766.200

### 3. Program Hubungan Industrial

Realisasi kinerja keuangan Program Hubungan Industrial Tahun 2022 adalah sebesar Rp364.420.980,00 atau 94.00% dari anggaran sebesar Rp386.014.040,00 Realisasi tersebut merupakan realisasi belanja modal dan belanja barang/jasa dengan kegiatan-kegiatan sebagai berikut :

NO	KEGIATAN	Rp	REALISASI
1	Pengesahan Peraturan Perusahaan dan Pendaftaran Perjanjian Kerja Bersama untuk Perusahaan yang Hanya Beroperasi dalam 1 (Satu) Daerah Kabupaten/Kota	Rp	225.166.480
2	Pencegahan dan Penyelesaian Perselisihan Hubungan Industrial, Mogok Kerja dan Penutupan Perusahaan di Daerah Kabupaten/Kota	Rp	139.254.500

**Misi 3 : Memantapkan Pengelolaan Infrastruktur dan Lingkungan Secara Berkelanjutan**

**Tujuan 1 : Meningkatkan kualitas Infrastruktur**

**Sasaran 1 : Meningkatkan Kualitas Jalan dan Jembatan**

Dalam pencapaian sasaran strategis Sasaran Strategis Meningkatnya Kualitas Jalan didukung oleh program sebagai berikut :

No	Program	Alokasi Anggaran (Rp)	Realisasi Keuangan (Rp)	Realisasi Keuangan (%)
1	Program Penyelenggaraan Jalan	263.270.176.509	168.354.458.269	63,95%

Pencapaian program penunjang pencapaian Sasaran Meningkatnya Kualitas dan Jalan tersebut diatas sebagaimana terinci sebagai berikut:

#### 1. Program Penyelenggaraan Jalan

Realisasi kinerja keuangan program Penyelenggaraan Jalan Tahun 2022 adalah sebesar Rp168.354.458.269,- atau 63,95% dari anggaran sebesar Rp263.270.176.509,-. Realisasi tersebut



merupakan realisasi belanja modal dan belanja barang/jasa dengan kegiatan-kegiatan sebagai berikut :

NO	KEGIATAN	Rp	REALISASI ANGGARAN
1	Penyelenggaraan Jalan Kabupaten/Kota	Rp	168.354.458.269

### Sasaran 2 : Meningkatnya Kualitas Jaringan Air Bersih

Dalam pencapaian sasaran strategis Sasaran Strategis Meningkatnya Kualitas Jaringan Air Bersih didukung oleh program sebagai berikut:

No	Program	Alokasi Anggaran (Rp)	Realisasi Keuangan (Rp)	Realisasi Keuangan (%)
1	Program Pengelolaan dan Pengembangan Sistem Penyediaan Air Minum	16.496.559.140	17.947.272.000	91,92%

Pencapaian program penunjang pencapaian Sasaran Meningkatnya Kualitas Jaringan Air Bersih diatas sebagaimana terinci sebagai berikut:

#### 1. Program Pengelolaan dan Pengembangan Sistem Penyediaan Air Minum

Realisasi kinerja keuangan Program Pengelolaan dan Pengembangan Sistem Penyediaan Air Minum Tahun 2022 adalah sebesar Rp17.947.272.000,- atau 91,92 % dari anggaran sebesar Rp16.496.559.140,-. Realisasi tersebut merupakan realisasi belanja modal dan belanja barang/jasa dengan kegiatan-kegiatan sebagai berikut :

NO	KEGIATAN	Rp	REALISASI ANGGARAN
1	Pengelolaan dan Pengembangan Sistem Penyediaan Air Minum (SPAM) di Daerah Kabupaten/Kota	Rp	16.496.559.140

**Sasaran 3 : Meningkatnya Kualitas Jaringan Irigasi**

Dalam pencapaian sasaran strategis Sasaran Strategis Meningkatnya Kualitas Jaringan Irigasi didukung oleh program sebagai berikut :

No	Program	Alokasi Anggaran (Rp)	Realisasi Keuangan (Rp)	Realisasi Keuangan (%)
1	Program Pengelolaan Sumber Daya Air (SDA)	85.335.346.600	78.952.218.514	92,52%

Pencapaian program penunjang pencapaian Sasaran Meningkatnya Kualitas Jaringan Irigasi diatas sebagaimana terinci sebagai berikut:

**1. Program Pengelolaan Sumber Daya Air (SDA)**

Realisasi kinerja keuangan Program Pengelolaan Sumber Daya Air (SDA) Tahun 2021 adalah sebesar Rp78.952.218.514,- atau 92,52 % dari anggaran sebesar Rp85.335.346.600,-. Realisasi tersebut merupakan realisasi belanja modal dan belanja barang/jasa dengan kegiatan-kegiatan sebagai berikut :

NO	KEGIATAN	Rp	REALISASI ANGGARAN
1	Pengelolaan SDA dan Bangunan Pengaman Pantai Pada WS dalam 1 daerah	Rp	67.888.924.476
2	Pengembangan dan Pengelolaan Sistem Irigasi Primer dan Sekunder pada daerah Irigasi yang Luasnya di bawah 1.000Ha	Rp	11.063.291.038

**Sasaran 4 : Meningkatnya Kualitas Sarana dan Prasarana Pelayanan Publik**

Dalam pencapaian sasaran strategis Sasaran Strategis Meningkatnya Kualitas Sarana Prasarana Pelayanan Publik didukung oleh program sebagai berikut :



No	Program	Alokasi Anggaran (Rp)	Realisasi Keuangan (Rp)	Realisasi Keuangan (%)
1	Program Penataan Bangunan dan Lingkungannya	4.220.000.000	3.162.141.511	74,93
2	Program Penataan Bangunan Gedung	149.361.954.609	120.021.798.464	80,36
3	Program Penyelenggaraan Lalu Lintas dan Angkutan Jalan (LLAJ)	3.880.206.778	2.871.951.675	74,02
4	Program Pengelolaan Pelayaran	482.594.936	186.985.500	38,75
5	Program Pengembangan Kapasitas Daya Saing Keolahragaan	19.807.258.600	19.303.283.043	97,46

Pencapaian program penunjang pencapaian Sasaran Meningkatnya Kualitas Sarana Prasarana Pelayanan Publik diatas sebagaimana terinci sebagai berikut:

1. Program Penataan Bangunan dan Lingkungannya

Realisasi kinerja keuangan Program Penataan Bangunan dan Lingkungannya Tahun 2022 adalah sebesar Rp3.162.141.511,- atau 74,93 % dari anggaran sebesar Rp4.220.000.000,-. Realisasi tersebut merupakan realisasi belanja modal dan belanja barang/jasa dengan kegiatan-kegiatan sebagai berikut :

NO	KEGIATAN	Rp	REALISASI ANGGARAN
1	Penyelenggaraan Penataan Bangunan dan Lingkungannya di Daerah Kabupaten/Kota	Rp	3.162.141.511

2. Program Penataan Bangunan Gedung

Realisasi kinerja keuangan Program Penataan Bangunan Gedung Tahun 2022 adalah sebesar Rp120.021.798.464 atau 80,36 % dari anggaran sebesar Rp149.361.954.609,-. Realisasi tersebut



merupakan realisasi belanja modal dan belanja barang/jasa dengan kegiatan-kegiatan sebagai berikut :

NO	KEGIATAN	Rp	REALISASI ANGGARAN
1	Penyelenggaraan Bangunan Gedung di Wilayah Daerah	Rp	120.021.798.464

3. Program Penyelenggaraan Lalu Lintas dan Angkutan Jalan (LLAJ)  
Realisasi kinerja keuangan Program Penyelenggaraan Lalu Lintas dan Angkutan Jalan (LLAJ) Tahun 2022 adalah sebesar Rp2.871.951.675,- atau 74,02% dari anggaran sebesar Rp3.880.206.778,-. Realisasi tersebut merupakan realisasi belanja modal dan belanja barang/jasa dengan kegiatan-kegiatan sebagai berikut :

NO	KEGIATAN	Rp	REALISASI ANGGARAN
1	Penyediaan Perlengkapan Jalan di Jalan Kabupaten/Kota	Rp	56.369.400
2	Pengelolaan Terminal Penumpang Tipe C	Rp	86.913.000
3	Penerbitan Izin Penyelenggaraan dan Pembangunan Fasilitas Parkir	Rp	341.575.550
4	Pengujian Berkala Kendaraan Bermotor	Rp	135.704.300
5	Pelaksanaan Manajemen dan Rekayasa Lalu Lintas untuk Jaringan Jalan Kabupaten/Kota	Rp	1.882.425.525
6	Persetujuan Hasil Analisis Dampak Lalu Lintas (Andalalin) untuk Jalan Kabupaten/Kota	Rp	76.889.550
7	Audit dan Inspeksi Keselamatan LLAJ di Jalan	Rp	91.650.000
8	Penerbitan Izin Penyelenggaraan Angkutan Orang dalam Trayek Lintas Daerah Kabupaten/Kota dalam 1 (Satu) Daerah Kabupaten/Kota	Rp	200.424.350

#### 4. Program Pengelolaan Pelayaran

Realisasi kinerja keuangan Program Pengelolaan Pelayaran Tahun 2022 adalah sebesar Rp186.985.500 atau 38,75% dari anggaran sebesar Rp482.594.936. Realisasi tersebut merupakan realisasi belanja modal dan belanja barang/jasa dengan kegiatan-kegiatan sebagai berikut :

NO	KEGIATAN	Rp	REALISASI ANGGARAN
1	Pembangunan dan Penerbitan Izin Pembangunan dan Pengoperasian Pelabuhan Sungai dan Danau	Rp	57.385.500
2	Pembangunan, Penerbitan Izin Pembangunan dan Pengoperasian Pelabuhan Pengumpan Lokal	Rp	129.600.000

#### 5. Program Pengembangan Kapasitas Daya Saing Keolahragaan

Realisasi kinerja keuangan Program Pengembangan Kapasitas Daya Saing Keolahragaan Tahun 2022 adalah sebesar Rp19.303.283.043 atau 97,46 % dari anggaran sebesar Rp19.807.258.600. Realisasi tersebut merupakan realisasi belanja modal dan belanja barang/jasa dengan kegiatan-kegiatan sebagai berikut :

NO	KEGIATAN	Rp	REALISASI ANGGARAN
1	Pembinaan dan Pengembangan Olahraga Pendidikan pada Jenjang Pendidikan yang Menjadi Kewenangan Daerah Kabupaten/Kota	Rp	1.324.223.086
2	Penyelenggaraan Kejuaraan Olahraga Tingkat Daerah Kabupaten/Kota	Rp	907.437.893
3	Pembinaan dan Pengembangan Olahraga Prestasi Tingkat Daerah Provinsi	Rp	1.175.502.315
4	Pembinaan dan Pengembangan Organisasi Olahraga	Rp	7.991.265.100
5	Pembinaan dan Pengembangan Olahraga Rekreasi	Rp	7.904.854.649

**Sasaran 5 : Meningkatnya Ketersediaan Jaringan Komunikasi**

Dalam pencapaian sasaran strategis Sasaran Strategis Meningkatnya Ketersediaan Jaringan Komunikasi didukung oleh program sebagai berikut :

No	Program	Alokasi Anggaran (Rp)	Realisasi Keuangan (Rp)	Realisasi Keuangan (%)
1	Program Aplikasi Informatika	921.355.400	882.294.317	95,76
2	Program Informasi dan Komunikasi Publik	1.671.137.700	1.671.006.900	99,99

Pencapaian program penunjang pencapaian Sasaran Meningkatnya Ketersediaan Jaringan Komunikasi diatas sebagaimana terinci sebagai berikut:

**1. Program Aplikasi Informatika**

Realisasi kinerja keuangan Program Aplikasi Informatika Tahun 2022 adalah sebesar Rp882.294.317 atau 95,76% dari anggaran sebesar Rp921.355.400. Realisasi tersebut merupakan realisasi belanja modal dan belanja barang/jasa dengan kegiatan-kegiatan sebagai berikut :

NO	KEGIATAN	Rp	REALISASI ANGGARAN
1	Pengelolaan Nama Domain yang Telah Ditetapkan oleh Pemerintah Pusat dan Sub Domain di Lingkup Pemerintah Daerah Kabupaten/Kota	Rp	605.906.895
2	Pengelolaan E-government di Lingkup Pemerintah Daerah Kabupaten/Kota	Rp	276.387.422

**2. Program Informasi dan Komunikasi Publik**

Realisasi kinerja keuangan Program Informasi dan Komunikasi Publik Tahun 2022 adalah sebesar Rp1.671.137.700 atau 99,99 % dari anggaran sebesar Rp1.671.006.900 Realisasi tersebut merupakan realisasi belanja modal dan belanja barang/jasa dengan kegiatan-kegiatan sebagai berikut :



NO	KEGIATAN	Rp	REALISASI ANGGARAN
1	Pengelolaan Informasi dan Komunikasi Publik Pemerintah Daerah Kabupaten/Kota	Rp	1.671.006.900

**Tujuan 2 : Meningkatkan Kualitas Lingkungan Hidup****Sasaran 1 : Meningkatnya Pengelolaan dan Pelestarian Lingkungan Yang Memperhatikan RTRW dan Prinsip Pembangunan Berkelanjutan**

Dalam pencapaian sasaran strategis Sasaran Strategis Meningkatnya Pengelolaan dan Pelestarian Lingkungan yang Memperhatikan RTRW dan prinsip pembangunan berkelanjutan didukung oleh program sebagai berikut :

No	Program	Alokasi Anggaran (Rp)	Realisasi Keuangan (Rp)	Realisasi Keuangan (%)
1	Program Perencanaan Lingkungan Hidup	962.909.300	950.843.300	98,75
2	Program Pengelolaan Keanekaragaman Hayati (KEHATI)	2.571.478.628	2.497.875.450	97,14
3	Program Pengendalian Pencemaran dan atau Kerusakan Lingkungan Hidup	2.778.155.554	2.037.506.908	95,13
4	Program Pengendalian Bahan Berbahaya dan Beracun (B3) dan Limbah Bahan Berbahaya dan Beracun (B3)	424.890.000	349.499.300	82,26
5	Program Pembinaan dan Pengawasan Terhadap Izin Lingkungan dan Izin Perlindungan dan Pengelolaan Lingkungan Hidup (PPLH)	9.484.200	3.713.400	39,25
6	Program	2.893.577.191	1.639.981.949	56,68





No	Program	Alokasi Anggaran (Rp)	Realisasi Keuangan (Rp)	Realisasi Keuangan (%)
	Penyelenggaraan Penataan Ruang			

Pencapaian program penunjang pencapaian Sasaran Meningkatnya Pengelolaan dan Pelestarian Lingkungan yang Memperhatikan RTRW dan prinsip pembangunan berkelanjutan diatas sebagaimana terinci sebagai berikut :

1. Program Perencanaan Lingkungan Hidup

Realisasi kinerja keuangan Program Perencanaan Lingkungan Hidup Tahun 2022 adalah sebesar 950.843.300 atau 98,75% dari anggaran sebesar Rp962.909.300. Realisasi tersebut merupakan realisasi belanja modal dan belanja barang/jasa dengan kegiatan-kegiatan sebagai berikut :

NO	KEGIATAN	Rp	REALISASI ANGGARAN
1	Penyelenggaraan Kajian Lingkungan Hidup Strategis (KLHS) Kabupaten/Kota	Rp	950.843.300

2. Program Pengelolaan Keanekaragaman Hayati (KEHATI)

Realisasi kinerja keuangan Program Pengelolaan Keanekaragaman Hayati (KEHATI) Tahun 2022 adalah sebesar Rp2.497.875.450 atau 97,14% dari anggaran sebesar Rp2.571.478.628. Realisasi tersebut merupakan realisasi belanja modal dan belanja barang/jasa dengan kegiatan-kegiatan sebagai berikut :

NO	KEGIATAN	Rp	REALISASI ANGGARAN
1	Pengelolaan Keanekaragaman Hayati Kabupaten/Kota	Rp	2.497.875.450

3. Program Pengendalian Pencemaran dan atau Kerusakan Lingkungan Hidup

Realisasi kinerja keuangan Program Pengendalian Pencemaran dan atau Kerusakan Lingkungan Hidup Tahun 2022 adalah sebesar Rp2.037.506.908 atau 95,13% dari anggaran sebesar



Rp2.778.155.554. Realisasi tersebut merupakan realisasi belanja modal dan belanja barang/jasa dengan kegiatan-kegiatan sebagai berikut :

NO	KEGIATAN	Rp	REALISASI ANGGARAN
1	Pencegahan Kerusakan dan/atau Pencemaran Lingkungan Hidup Kabupaten/Kota	Rp	1.697.504.408
2	Penanggulangan dan/atau Kerusakan Lingkungan Hidup Kabupaten/Kota	Rp	158.827.500
3	Pemulihan Kerusakan dan/atau Pencemaran Lingkungan Hidup Kabupaten/Kota	Rp	181.175.000

4. Program Pengendalian Bahan Berbahaya dan Beracun (B3) dan Limbah Bahan Berbahaya dan Beracun (B3)

Realisasi kinerja keuangan Program Pengendalian Bahan Berbahaya dan Beracun (B3) dan Limbah Bahan Berbahaya dan Beracun (B3) Tahun 2022 adalah sebesar Rp39.306.000 atau 82,26% dari anggaran sebesar Rp424.890.000. Realisasi tersebut merupakan realisasi belanja modal dan belanja barang/jasa dengan kegiatan-kegiatan sebagai berikut :

NO	KEGIATAN	Rp	REALISASI ANGGARAN
1	Penyimpanan sementara Limbah B3	Rp	29.426.300

5. Program Pembinaan dan Pengawasan Terhadap Izin Lingkungan dan Izin Perlindungan dan Pengelolaan Lingkungan Hidup (PPLH)
- Realisasi kinerja keuangan Program Pembinaan dan Pengawasan Terhadap Izin Lingkungan dan Izin Perlindungan dan Pengelolaan Lingkungan Hidup (PPLH) Tahun 2022 adalah sebesar Rp3.713.400 atau 39,25% dari anggaran sebesar Rp9.484.200. Realisasi tersebut merupakan realisasi belanja modal dan belanja barang/jasa dengan kegiatan-kegiatan sebagai berikut :



NO	KEGIATAN	Rp	REALISASI ANGGARAN
1	Pembinaan dan Pengawasan Terhadap Usaha dan/atau Kegiatan yang Izin Lingkungan dan Izin PPLH Diterbitkan oleh Pemerintah Daerah Kabupaten/Kota	Rp	3.713.400

#### 6. Program Penyelenggaraan Penataan Ruang

Realisasi kinerja keuangan Program Penyelenggaraan Penataan Ruang Tahun 2022 adalah sebesar Rp1.639.981.949 atau 56,68% dari anggaran sebesar Rp2.893.577.191. Realisasi tersebut merupakan realisasi belanja modal dan belanja barang/jasa dengan kegiatan-kegiatan sebagai berikut :

NO	KEGIATAN	Rp	REALISASI ANGGARAN
1	Penetapan Rencana Tata Ruang Wilayah (RTRW) dan Rencana Rinci Tata Ruang (RRTR) Kabupaten/Kota	Rp	403.670.019
2	Koordinasi dan Sinkronisasi Perencanaan Tata Ruang Daerah Kabupaten/Kota	Rp	476.474.586
3	Koordinasi dan Sinkronisasi Pemanfaatan Ruang Daerah Kabupaten/Kota	Rp	531.656.612
4	Koordinasi dan Sinkronisasi Pengendalian Pemanfaatan Ruang Daerah Kabupaten/Kota	Rp	228.180.732

#### Sasaran 2 : Meningkatnya Kualitas Lingkungan Perumahan

Dalam pencapaian sasaran strategis Sasaran Strategis Meningkatnya Kualitas Lingkungan Perumahan didukung oleh program sebagai berikut :

No	Program	Alokasi Anggaran (Rp)	Realisasi Keuangan (Rp)	Realisasi Keuangan (%)
1	Program Pengembangan Perumahan	5.011.900.000	1.539.250.000	30,71
2	Program Kawasan Permukiman	1.451.020.000	1.396.341.000	92,11
3	Program Perumahan dan Kawasan Permukiman Kumuh	2.521.493.000	2.403.542.646	95,32



No	Program	Alokasi Anggaran (Rp)	Realisasi Keuangan (Rp)	Realisasi Keuangan (%)
4	Program Peningkatan Prasarana, Sarana dan Utilitas Umum (PSU)	11.579.495.100	10.734.209.672	92,70

Pencapaian program penunjang pencapaian Sasaran Meningkatnya Kualitas Lingkungan Perumahan diatas sebagaimana terinci sebagai berikut :

1. Program Pengembangan Perumahan

Realisasi kinerja keuangan Program Pengembangan Perumahan Tahun 2022 adalah sebesar Rp1.539.250.000 atau 30,71 % dari anggaran sebesar Rp5.011.900.000. Realisasi tersebut merupakan realisasi belanja modal dan belanja barang/jasa dengan kegiatan-kegiatan sebagai berikut :

NO	KEGIATAN	Rp	REALISASI ANGGARAN
1	Pembangunan dan Rehabilitasi Rumah Korban Bencana atau Relokasi Program Kabupaten/Kota	Rp	1.539.250.000

2. Program Kawasan Permukiman

Realisasi kinerja keuangan Program Kawasan Permukiman Tahun 2022 adalah sebesar Rp.1.396.341.000 atau 96,23% dari anggaran sebesar Rp1.451.020.000. Realisasi tersebut merupakan realisasi belanja modal dan belanja barang/jasa dengan kegiatan-kegiatan sebagai berikut :

NO	KEGIATAN	Rp	REALISASI ANGGARAN
1	Penataan dan Peningkatan Kualitas Kawasan Permukiman Kumuh dengan Luas di Bawah 10 (Sepuluh) Ha	Rp	206.525.000
2	Peningkatan Kualitas Kawasan Permukiman Kumuh dengan Luas di Bawah 10 (Sepuluh) Ha	Rp	1.189.816.000

### 3. Program Perumahan dan Kawasan Permukiman Kumuh

Realisasi Program Perumahan dan Kawasan Permukiman Kumuh Tahun 2022 adalah sebesar Rp2.403.542.646 atau 95,32% dari anggaran sebesar Rp2.521.493.000. Realisasi tersebut merupakan realisasi belanja modal dan belanja barang/jasa dengan kegiatan-kegiatan sebagai berikut :

NO	KEGIATAN	Rp	REALISASI ANGGARAN
1	Peningkatan Kualitas Kawasan Permukiman Kumuh dengan Luas di Bawah 10 (Sepuluh) Ha	Rp	2.403.542.646

### 4. Program Peningkatan Prasarana, Sarana dan Utilitas Umum (PSU)

Realisasi Program Peningkatan Prasarana, Sarana dan Utilitas Umum (PSU) Tahun 2022 adalah sebesar Rp10.734.209.672 atau 92,7% dari anggaran sebesar Rp11.579.495.100. Realisasi tersebut merupakan realisasi belanja modal dan belanja barang/jasa dengan kegiatan-kegiatan sebagai berikut :

NO	KEGIATAN	Rp	REALISASI ANGGARAN
1	Peningkatan Kualitas Kawasan Permukiman Kumuh dengan Luas di Bawah 10 (Sepuluh) Ha	Rp	10,734,209,672

**Misi 4 : Mewujudkan Iklim Investasi Yang Kondusif Demi Peningkatan Kesejahteraan Masyarakat**

**Tujuan 1 : Meningkatkan Investasi**

**Sasaran 1 : Meningkatnya Keamanan Daerah**

Dalam pencapaian sasaran strategis Meningkatnya Keamanan Daerah didukung oleh program sebagai berikut :

NO	Program	Alokasi Anggaran (Rp)	Realisasi Keuangan (Rp)	Realisasi Keuangan (%)
1	Program Pelayanan Penanaman Modal	286.385.000	280.768.700	98,04



Pencapaian program penunjang pencapaian Sasaran Meningkatnya Investasi tersebut diatas sebagaimana terinci sebagai berikut:

1. Program Pelayanan Penanaman Modal

Realisasi kinerja keuangan program Pelayanan Penanaman Modal Tahun 2022 adalah sebesar Rp280.768.700 atau 98,04% dari anggaran sebesar Rp286.385.000. Realisasi tersebut merupakan realisasi belanja modal dan belanja barang/jasa dengan kegiatan-kegiatan sebagai berikut :

NO	KEGIATAN	Rp.	REALISASI ANGGARAN
1.	Pelayanan Perizinan dan Non Perizinan Secara Terpadu Satu Pintu dibidang Penanaman Modal yang Menjadi Kewenangan Daerah Kabupaten/Kota	Rp	280.768.700

**Misi 5 : Mengedepankan Tata Kelola Pemerintahan Yang Baik dan Bersih Serta Mampu Menciptakan Iklim Pelayanan Publik Yang Maksimal (Good and Clean Government)**

**Tujuan 1 : Terwujudnya Pemerintahan Yang Bersih, Akuntabel dan Melayani Masyarakat**

**Sasaran 1 : Meningkatnya Akuntabilitas Kinerja dan Keuangan**

Dalam pencapaian sasaran strategis meningkatnya akuntabilitas kinerja dan keuangan didukung oleh program sebagai berikut:

No	Program	Alokasi Anggaran (Rp)	Realisasi Keuangan (Rp)	Realisasi Keuangan (%)
1	Program Perencanaan, Pengendalian dan Evaluasi Pembangunan Daerah	1.788.892.900,00	828.856.400,00	46,00
2	Program Koordinasi dan Sinkronisasi Perencanaan Pembangunan Daerah	1.138.771.500,00	828.856.400,00	73,00



No	Program	Alokasi Anggaran (Rp)	Realisasi Keuangan (Rp)	Realisasi Keuangan (%)
3	Program Pengelolaan Keuangan Daerah	2.005.916.800,00	1.624.028.700,00	81,00
4	Program Penunjang Urusan Pemerintah Daerah Kabupaten/Kota	30.910.648.158,00	28.719.877.308,00	92,91
5	Program Penyelenggaraan Pengawasan	4.805.982.200,00	2.852.381.300,00	59,00
6	Program Perumusan Kebijakan, Pendampingan dan Asistensi	857.752.300,00	361.808.100,00	42,00

Pencapaian program penunjang pencapaian Sasaran meningkatnya akuntabilitas kinerja dan keuangan tersebut diatas sebagaimana terinci sebagai berikut :

1. Program Perencanaan, Pengendalian dan Evaluasi Pembangunan Daerah

Realisasi kinerja keuangan Program Perencanaan, Pengendalian dan Evaluasi Pembangunan Daerah Tahun 2022 adalah sebesar Rp828.856.400,00 atau 46,00% dari anggaran sebesar Rp1.788.892.900,00. Realisasi tersebut merupakan realisasi belanja modal dan belanja barang/jasa dengan kegiatan-kegiatan sebagai berikut :

NO	KEGIATAN	Rp	REALISASI
1	Penyusunan Perencanaan dan Pendanaan	Rp	1.326.862.900
2	Analisis Data dan Informasi Pemerintahan Daerah Bidang Perencanaan Pembangunan Daerah	Rp	280.466.600
3	Pengendalian, Evaluasi dan Pelaporan Bidang Perencanaan Pembangunan Daerah	Rp	162.578.800



## 2. Program Koordinasi dan Sinkronisasi Perencanaan Pembangunan Daerah

Realisasi kinerja keuangan Program Koordinasi dan Sinkronisasi Perencanaan Pembangunan Daerah Tahun 2022 adalah sebesar Rp828.856.400,00 atau 73,00% dari anggaran sebesar Rp1.138.771.500,00 Realisasi tersebut merupakan realisasi belanja modal dan belanja barang/jasa dengan kegiatan-kegiatan sebagai berikut :

NO	KEGIATAN	Rp	REALISASI
1	Koordinasi Perencanaan Bidang Perekonomian dan SDA (Sumber Daya Alam)	Rp	216.005.300
2	Koordinasi Perencanaan Bidang Infrastruktur dan Kewilayahan	Rp	828.856.400
3	Koordinasi Perencanaan Bidang Pemerintahan dan Pembangunan Manusia	Rp	271.081.100

## 3. Program Pengelolaan Keuangan Daerah

Realisasi kinerja keuangan Program Pengelolaan Keuangan Daerah Tahun 2022 adalah sebesar Rp1.624.028.700,00 atau 81,00% dari anggaran sebesar Rp2.005.916.800,00 Realisasi tersebut merupakan realisasi belanja modal dan belanja barang/jasa dengan kegiatan-kegiatan sebagai berikut :

NO	KEGIATAN	Rp	REALISASI
1	Koordinasi dan Penyusunan Rencana Anggaran Daerah	Rp	896.254.300,00
2	Koordinasi dan Pengelolaan Perbendaharaan Daerah	Rp	465.635.900,00
3	Koordinasi dan Pelaksanaan Akuntansi dan Pelaporan Keuangan Daerah	Rp	262.138.500,00

## 4. Program Penunjang Urusan Pemerintah Daerah Kabupaten/Kota

Realisasi kinerja keuangan Program Penunjang Urusan Pemerintah Daerah Kabupaten/Kota Tahun 2022 adalah sebesar Rp30.910.648.158,00 atau 92,91% dari anggaran sebesar Rp28.719.877.308,00. Realisasi tersebut merupakan realisasi belanja modal dan belanja barang/jasa dengan kegiatan-kegiatan sebagai berikut :





NO	KEGIATAN	Rp	REALISASI
1	Administrasi Keuangan Perangkat Daerah	Rp	16.300.134.900
2	Administrasi Umum Perangkat Daerah	Rp	4.399.032.104
3	Fasilitasi, Rekomendasi dan Koordinasi Pembinaan dan Pengawasan Pemerintahan Desa	Rp	509.271.560
4	Kegiatan Pemberdayaan Kelurahan	Rp	5.644.296.013
5	Koordinasi Kegiatan Pemberdayaan Desa	Rp	588.064.665
6	Pemeliharaan Barang Milik Daerah Penunjang Urusan Pemerintahan Daerah	Rp	4.443.825.993
7	Pengadaan Barang Milik Daerah Penunjang Urusan Pemerintah Daerah	Rp	1.435.025.75
8	Penyediaan Jasa Penunjang Urusan Pemerintahan Daerah	Rp	1.046.406.168
9	Penyelenggaraan Urusan Pemerintahan Umum sesuai Penugasan Kepala Daerah	Rp	22.334.500
10	Penyelenggaraan Urusan Pemerintahan yang tidak Dilaksanakan oleh Unit Kerja Perangkat Daerah yang ada di Kecamatan	Rp	1.16.676.886
11	Perencanaan, Penganggaran, dan Evaluasi Kinerja Perangkat Daerah	Rp	1.095.452.868

#### 5. Program Penyelenggaraan Pengawasan

Realisasi kinerja keuangan Program Penyelenggaraan Pengawasan Tahun 2022 adalah sebesar Rp2.852.381.300,00 atau 59,00 % dari anggaran sebesar Rp4.805.982.200,00 Realisasi tersebut merupakan realisasi belanja modal dan belanja barang/jasa dengan kegiatan-kegiatan sebagai berikut :

NO	KEGIATAN	Rp	REALISASI
1	Penyelenggaraan Pengawasan Internal	Rp	2.125.888.500
2	Penyelenggaraan Pengawasan dengan Tujuan Tertentu	Rp	726.492.800

#### 6. Program Perumusan Kebijakan, Pendampingan dan Asistensi

Realisasi kinerja keuangan Program Perumusan Kebijakan, Pendampingan dan Asistensi Tahun 2022 adalah sebesar Rp361.808.100,00 atau 42,00% dari anggaran sebesar Rp857.752.300,00. Realisasi tersebut merupakan realisasi belanja



modal dan belanja barang/jasa dengan kegiatan-kegiatan sebagai berikut :

NO	KEGIATAN	Rp	REALISASI
1	Pendampingan dan Asistensi	Rp	343.013.600
2	Perumusan Kebijakan Teknis di Bidang Pengawasan dan Fasilitasi Pengawasan	Rp	18.794.500

### Sasaran 2 : Meningkatnya Kualitas ASN

Dalam pencapaian sasaran strategis meningkatnya akuntabilitas kinerja dan keuangan didukung oleh program sebagai berikut :

No	Program	Alokasi Anggaran (Rp)	Realisasi Keuangan (Rp)	Realisasi Keuangan (%)
1	Program Pengembangan Sumber Daya Manusia	517.710.000,00	367.026.900,00	71.30

Pencapaian program penunjang pencapaian Sasaran meningkatnya akuntabilitas kinerja dan keuangan tersebut diatas sebagaimana terinci sebagai berikut:

#### 1. Program Pengembangan Sumber Daya Manusia

Realisasi kinerja keuangan Program Pengembangan Sumber Daya Manusia Tahun 2022 adalah sebesar Rp376.026.900,00 atau 71,30% dari anggaran sebesar Rp517.710.000,00 Realisasi tersebut merupakan realisasi belanja modal dan belanja barang/jasa dengan kegiatan-kegiatan sebagai berikut :

NO	KEGIATAN	Rp	REALISASI
1	Sertifikasi, Kelembagaan, Pengembangan Kompetensi Manajerial dan Fungsional	Rp	376.026.900

### Sasaran 3 : Meningkatnya Kualitas Pelayanan Pada Masyarakat

Dalam pencapaian sasaran strategis meningkatnya akuntabilitas kinerja dan keuangan didukung oleh program sebagai berikut :

No	Program	Alokasi Anggaran (Rp)	Realisasi Keuangan (Rp)	Realisasi Keuangan (%)
1	Program Penyelenggaraan Pemerintahan	1.249.375.700,00	1.220.617.886,00	98,00



No	Program	Alokasi Anggaran (Rp)	Realisasi Keuangan (Rp)	Realisasi Keuangan (%)
	dan Pelayanan Publik			
2	Program Pendaftaran Penduduk	239.764.000,00	237.921.800,00	99,23
3	Program Pencatatan Sipil	440.706.100,00	425.890.800,00	96,64
4	Program Pengelolaan Informasi Administrasi Kependudukan	508.406.800,00	504.672.900,00	99,26
5	Program Informasi dan Komunikasi Publik	1.671.137.700	1.671.006.900,00	99,99

Pencapaian program penunjang pencapaian Sasaran meningkatnya akuntabilitas kinerja dan keuangan tersebut diatas sebagaimana terinci sebagai berikut:

1. Program Penyelenggaraan Pemerintahan dan Pelayanan Publik  
Realisasi kinerja keuangan Program Penyelenggaraan Pemerintahan dan Pelayanan Publik 2022 adalah sebesar Rp atau % dari anggaran sebesar Rp Realisasi tersebut merupakan realisasi belanja modal dan belanja barang/jasa dengan kegiatan-kegiatan sebagai berikut :

NO	KEGIATAN	Rp	REALISASI
1	Penyelenggaraan Urusan Pemerintahan yang tidak Dilaksanakan oleh Unit Kerja Perangkat Daerah yang ada di Kecamatan	Rp	1.196.676.886

2. Program Pendaftaran Penduduk  
Realisasi kinerja keuangan Program Pendaftaran Penduduk Tahun 2022 adalah sebesar Rp237.921.800,00 atau 99,23% dari anggaran sebesar Rp239.764.000 Realisasi tersebut merupakan realisasi belanja modal dan belanja barang/jasa dengan kegiatan-kegiatan sebagai berikut :



NO	KEGIATAN	Rp	REALISASI
1	Pelayanan pendaftaran penduduk	Rp	230.714.000

### 3. Program Pencatatan Sipil

Realisasi kinerja keuangan Program Pencatatan Sipil Tahun 2022 adalah sebesar Rp425.890.800,00 atau 96.64% dari anggaran sebesar Rp440.706.100,00 Realisasi tersebut merupakan realisasi belanja modal dan belanja barang/jasa dengan kegiatan-kegiatan sebagai berikut :

NO	KEGIATAN	Rp	REALISASI
1	Pelayanan Pencatatan Sipil	Rp	425.890.800

### 4. Program Pengelolaan Informasi Administrasi Kependudukan

Realisasi kinerja keuangan Pengelolaan Informasi Administrasi Kependudukan Tahun 2022 adalah sebesar Rp504.672.900,00 atau 99,26% dari anggaran sebesar Rp508.406.800,00 Realisasi tersebut merupakan realisasi belanja modal dan belanja barang/jasa dengan kegiatan-kegiatan sebagai berikut :

NO	KEGIATAN	Rp	REALISASI
1	Pembinaan dan Pengawasan Pengelolaan Informasi Administrasi Kependudukan	Rp	292.313.600
2	Penataan Pengelolaan Informasi Administrasi Kependudukan	Rp	57.720.000
3	Pengumpulan Data Kependudukan dan Pemanfaatan dan Penyajian Database Kependudukan	Rp	154.639.300

### 5. Program Informasi dan Komunikasi Publik

Realisasi kinerja keuangan Program Pelayanan Administrasi Perkantoran di 12 Kecamatan Tahun 2022 adalah sebesar Rp1.671.006.900,00 atau 99,99% dari anggaran sebesar Rp1.671.137.700,00 Realisasi tersebut merupakan realisasi belanja modal dan belanja barang/jasa dengan kegiatan-kegiatan sebagai berikut :



NO	KEGIATAN	Rp	REALISASI
1	Pengelolaan Informasi dan Komunikasi Publik Pemerintah Daerah Kabupaten/Kota	Rp	1.671.006.900

Berdasarkan data yang telah disajikan memperlihatkan bahwa selama perjalanan waktu Tahun Anggaran 2022 capaian kinerja sebagian besar dapat dikatakan cukup berhasil. Meskipun beberapa indikator kinerja menunjukkan hasil capaian yang fluktuatif baik naik ataupun turun. Hal ini dapat diidentifikasi dalam faktor-faktor yang mendorong maupun menghambat capaian tersebut. Adapun faktor pendorong dan penghambat pencapaian kinerja adalah sebagai berikut :

#### **A. Faktor Pendorong Pencapaian Kinerja**

##### **1. Pendidikan**

- a. Tersedianya Lembaga PAUD, adanya dukungan dari orang tua dan tersedianya Kebijakan Pemerintah.
- b. Adanya lembaga PKBM
- c. Bertambahnya daya tampung ruang kelas, adanya bantuan bea siswa tidak mampu
- d. Berkurangnya minat anak SD/MI untuk melanjutkan keluar Daerah Kab. Tapin, SMP/MTs Kab. Tapin mulai memiliki materi pembelajaran muatan lokal unggulan yang menjadi daya tarik siswa,
- e. Berupaya untuk memberikan sosialisasi kepada sekolah melalui wali murid agar memasukan sekolah anaknya sesuai dengan jenjang sekolahnya,
- f. Meningkatkan mutu pendidikan, Meningkatkan sarana dan prasarana, Menerapkan ekstra keagamaan, Penguatan pembinaan karakter, Memberikan informasi, sosialisasi, dan fasilitasi untuk melanjutkan ke jalur pendidikan non formal yaitu paket B (bisa melalui wali murid).



2. Pekerjaan Umum dan Penataan Ruang
  - a. Sumber daya manusia yang memiliki kompetensi sesuai dengan kondisi dan Support dukungan anggaran
3. Perumahan Rakyat dan Kawasan Permukiman
  - a. Kerjasama tim yang terarah serta dukungan Tim Fasilitator Lapangan dan Pegawai Tidak Tetap (PTT)
4. Pangan
  - a. Tersedianya infrastruktur gudangan cadangan pangan
  - b. Tersediannya cadangan pangan masyarakat dan berjalannya kegiatan usaha ekonomi produktif kelompok LPM (Lumbung Pangan Masyarakat) yang berdampak untuk amencukupi kebutuhan pangan anggota kelompok sepanjang waktu serta untuk meningkatkan pendapatan anggota LPM (Lumbung Pangan Masyarakat)
5. Lingkungan Hidup
  - a. Pada perencanaan lingkungan hidup, ada penambahan SDM, Dokumen lingkungan yang menjadi dasar kegiatan, dan Tim yang solid dalam pelaksanaan kegiatan
  - b. Pada pengendalian pencemaran dan/atau kerusakan, ketersediaan anggaran dan SDM, adanya kegiatan inventarisasi Gas Rumah Kaca (GRK), adanya aturan perundangan bidang LH, Adanya penambahan peralatan pengambil sampel udara, meskipun belum lengkap sesuai kebutuhan pengajuan akreditasi
  - c. Pada pengelolaan keanekaragaman hayati (kehati), telah ditetapkannya kawasan bernilai penting dalam SK Bupati Nomor 188.45/060/kum/2014. adanya dukungan/komitmen dari pihak ketiga terhadap pengelolaan KBP, adanya aturan perundangan bidang LH, dan adanya ketersediaan sumber makanan (rambai & pucuk galam) dihabitat bekantan.
  - d. Pada pengelolaan persampahan, adanya penambahan armada angkutan sampah serta tempat penampungan

sampah sementara (TPS) sehingga terdapat 8 kecamatan yang terlayani pelayanan sampahnya dari 12 kecamatan yang ada, adanya bank sampah dan TPS 3 R yang tersebar di beberapa lokasi seperti di sekolah dan di desa, adanya sosialisasi peningkatan peran serta masyarakat dalam pengelolaan sampah, dukungan pemerintah daerah melalui perda no 06 tahun 2015 tentang Pengelolaan Sampah dan Perbub No 06 tahun 2019 tentang Pengurangan Penggunaan Kantong Plastik, dan dengan adanya pembudidayaan ulat maggot (BSF) berdampak pada berkurangnya sampah organik yang masuk TPA .

- e. Pada penghargaan lingkungan hidup untuk masyarakat, Kerjasama dan koordinasi dengan instansi terkait seperti Dinas pendidikan dan Kementrian Agama berjalan baik, sehingga sekolah/Madrasah yang dibina lumayan banyak karena merupakan rekomendasi dari kedua instansi tersebut dan komitmen calon sekolah adiwiyata secara sungguh-sungguh dengan mengikuti seluruh proses dan tahapan hingga dapat meraih penghargaan di masing-masing kategori.
  - f. Pada penanganan pengaduan lingkungan hidup, penyelesaian kasus lingkungan hidup yang diselesaikan secara musyawarah dengan masyarakat tanpa melibatkan pengadilan
6. Administrasi Kependudukan dan Catatan Sipil
- a. Pada pendaftaran penduduk, terlaksananya berbagai Inovasi untuk menunjang capaian Kinerja Disdukcapil seperti Pelayanan Langsung Didatangi (PELANGI), Dokumen Terbit Cepat Tanpa Diminta (DOKTER CINTA), Jemput Bola, Dekdekan Corona dan sebagainya.
  - b. Pada pelayanan pencatatan sipil, Bekerjasama dengan Petugas Desa untuk membantu masyarakat yang memiliki



- keterbatasan teknologi dalam pengurusan Dokumen Kependudukan
- c. Pada pengelolaan informasi administrasi kependudukan, meningkatkan koordinasi dengan para stakeholder seperti OPD, Kelurahan, Desa, dan sebagainya, Mengadakan Forum Konsultasi Publik sebagai media untuk bertukar informasi serta ruang untuk memberikan saran/masukan untuk perbaikan pelayanan Disdukcapil, mengadakan sosialisasi maupun Forum Pembahasan terkait Administrasi Kependudukan, membuka pelayanan tatap muka, daring, maupun pelayanan secara keliling
7. Pengendalian Penduduk dan Keluarga Berencana
- a. Pada pengendalian penduduk, sudah adanya manfaat akan data yang digunakandan bisa dimanfaatkan oleh mitra kerja dan Besarnya partisipasi kelompok Kampung KB dan Mitra Kerja dalam Pelaksanaan Kegiatan KB.
  - b. Pada pemberdayaan dan peningkatan Keluarga Sejahtera (KS), Tersedianya dana insentif/operasional kelompok kegiatan, Lebih banyak melibatkan kelompok-kelompok PIR R dalam kegiatan /Program Bangga Kencanadan Masih banyaknya Remaja yang mengikuti kegiatan kelompok PIK-R.
8. Perhubungan
- a. Pada Penyelenggaraan Lalu Lintas Dan Angkutan Jalan (LLAJ) dan Pengelolaan Pelayaran / Bidang Prasarana, Memaksimalkan prasarana yang tersedia dan Adanya SDM teknis perhubungan lulusan PTDI-STTD.
  - b. Pada Penyelenggaraan Lalu Lintas Dan Angkutan Jalan (LLAJ) / Bidang LLA, Sinergitas dengan instansi lain dalam rangka pengawasan dan pengamanan lalu lintas dan Adanya SDM teknis perhubungan lulusan PTDI-STTD





- c. Pada Penyelenggaraan Lalu Lintas Dan Angkutan Jalan (LLAJ) / UPT PKB, Peningkatan jumlah kendaraan bermotor tiap tahunnya yang berpotensi menambah PAD.
9. Komunikasi dan Informatika
    - a. Pada pengelolaan aplikasi informatika, adanya dukungan pihak swasta dalam pengembangan infrastruktur IT seperti pendirian BTS dan dukungan dari Pemerintah daerah melalui Anggaran APBD yaitu pemasangan jaringan internet Fiber Optic.
    - b. Pada pengelolaan informasi dan komunikasi publik, sudah terbentuknya Kelompok Informasi Masyarakat (KIM) sebanyak 8 kelompok yang berfungsi sebagai penyebar informasi dan kebijakan pemerintah Provinsi atau Kabupaten.
    - c. Pada penyelenggaraan statistik sektoral, sudah tersedianya buku Kabupaten Dalam Angka (KDA), buku Produk Domestik Regional Bruto (PDRB), buku Ekonomi Makro dan buku Statistik Sektoral.
    - d. Pada penyelenggaraan persandian untuk pengamanan informasi, Sudah dilakukan pengadaan alat/perangkat pengamanan sinyal untuk pengamanan Kediaman Kepala Daerah, dan Kegiatan strategis lainnya berupa 1 unit Jammer dan 3 unit Handphone bersandi.
  10. Penanaman Modal
    - a. Pada pengendalian penanaman modal, dilaksanakan sosialisasi tatacara pengisian LKPM kepatuhan pelaku usaha untuk melaporkan LKPM terjadi.
    - b. Pada promosi penanaman modal, pelaksanaan koordinasi dengan DPMPSTSP Provinsi dan Kementerian.
    - c. Pada pengembangan iklim penanaman modal, pelaksanaan FGD dan koordinasi dapat mempermudah



dalam mengidentifikasi potensi investasi di kabupaten Tapin.

- d. Pada pengelolaan data dan sistem informasi penanaman modal, melakukan rekap setiap data Perizinan yang diterbitkan menggunakan excel
- e. Pada pelayanan penanaman modal, memaksimalkan peningkatan sarana dan prasarana yang tersedia, Adanya sistem OSS yang mempermudah penerbitan izin, Penyediaan petugas pelayanan dari tenaga kontrak, namun diharapkan kedepannya mendapat tambahan pegawai untuk petugas pelayanan, Koordinasi secara langsung dengan dinas teknis terkait masalah rekomendasi perizinan dan anggota tim dinas teknis.

#### 11. Kelautan dan Perikanan

- a. Pada pengelolaan perikanan budidaya dan pengelolaan perikanan tangkap, tersedianya sarana prasarana budidaya ikan yang memadai dan Tersedianya sarana prasarana penangkapan ikan yang memadai.
- b. Pada pengawasan sumber daya kelautan dan perikanan, kerjasama dengan kelompok masyarakat pengawas (Pokmaswas) Perikanan untuk membantu mengawasi kegiatan di perairan dan mencegah terjadinya kegiatan perikanan yang illegal.
- c. Pada pengolahan dan pemasaran hasil perikanan, tersedianya bahan baku untuk olahan ikan.

#### 12. Perencanaan

- a. Adanya koordinasi dari semua stakeholder pembangunan dari masyarakat, dunia usaha, partai politik, organisasi masyarakat, perangkat daerah, legislatif, Tim Anggaran maupun eksekutif baik dari bawah sampai ke pucuk pimpinan tertinggi.



### 13. Keuangan

- a. Pada pengelolaan keuangan daerah, adanya keputusan Bupati Tapin tentang Tim Anggaran Pemerintah Daerah Kabupaten Tapin, komitmen kepala daerah terhadap pengelolaan keuangan daerah yang tertib dan sesuai aturan, tersedianya sistem pengelolaan keuangan daerah dan tersedianya SOP penatausahaan keuangan daerah.
- b. Pada pengelolaan barang milik daerah, tersedianya sistem pengelolaan barang milik daerah.

### 14. Kepegawaian Serta Pendidikan Dan Pelatihan

- a. Pada kinerja, pengembangan karier dan disiplin aparatur, hasil asesment menjadi salah satu syarat untuk pejabat menduduki jabatan Pimpinan Tinggi Pratama (Eselon II), fungsional tertentu yang memenuhi syarat jabatan menjadi salah satu syarat untuk pejabat Fungsional menduduki jabatan Fungsional tertentu
- b. Peningkatan kapasitas SDM, ASN yang kompeten jadi syarat untuk pengembangan karier pegawai.
- c. Pada pengelolaan dan informasi kepegawaian, terselesaikannya segala urusan administrasi kepegawaian ASN Tapin sesuai dengan SOP dan Upaya dalam pemenuhan formasi kosong di setiap SKPD melalui seleksi CASN.

### 15. Pengawasan

- a. Pada penyelenggaraan pengawasan, adanya komitmen bersama meraih opini, komitmen bersama terhadap pengelolaan keuangan daerah, komitmen bersama meraih predikat sikip, dan pendampingan BPKP.
- b. Pada perumusan kebijakan, pendampingan dan asistensi, adanya upaya tim TPI untuk mendampingi unit kerja, pendampingan BPKP dan komitmen pimpinan daerah terhadap capaian MCP.



16. Sekretariat Dewan

- a. Adanya hubungan yang sinergis antara DPRD dengan Sekretariat DPRD.

**B. Faktor Penghambat Pencapaian Kinerja**

1. Dinas Pendidikan

- a. pada angka putus sekolah, bertambahnya keluarga tidak mampu, bantuan bagi siswa tidak mampu masih belum mencukupi

2. Lingkungan Hidup

- a. Usaha kecil dan menengah yang menghasilkan limbah B3 (bengkel) dapat melaksanakan pengelolaan limbah B3 Sesuai ketentuan masih belum adanya anggaran untuk membeli oli bekas dari UKM (bengkel) untuk ditampung di Depo LB3.
- b. Desa/Kelurahan yang mandiri dalam pengelolaan sampah, masih rendahnya disiplin masyarakat untuk mentaati aturan perihal larangan membuang sampah sembarangan.

3. Pengendalian Penduduk dan Keluarga Berencana

- a. Pada Pembinaan Keluarga Berencana (KB), masih kurangnya sosialisasi dan pemahaman mengenai MKJP di masyarakat.

4. Perhubungan

- a. Pada Penyelenggaraan Lalu Lintas Dan Angkutan Jalan (LLAJ) / Bidang Pengembangan Dan Keselamatan, masih rendahnya kesadaran masyarakat dalam tertib berlalu lintas dan belum terpenuhinya perlengkapan jalan secara optimal.

5. Pengawasan

- a. Pada perumusan kebijakan, pendampingan dan asistensi, masih rendahnya komitmen unit kerja untuk meraih predikat ZI dan Masih lemahnya implementasi pengawasan reformasi birokrasi.



### **BAB III**

## **CAPAIAN KINERJA PELAKSANAAN TUGAS PEMBANTUAN**

Sesuai amanat Undang-undang Nomor 23 Tahun 2014 tentang Pemerintahan Daerah, pasal 5 ayat (4) menyebutkan bahwa urusan Pemerintahan di Daerah dilaksanakan berdasarkan asas Desentralisasi, Dekonsentrasi dan Tugas Pembantuan. Penyelenggaraan tugas pembantuan merupakan penugasan sebagian urusan pemerintahan yang menjadi kewenangan pemberi tugas pembantuan dari Pemerintah kepada daerah dan/atau desa, dengan alokasi dana berasal dari pemberi tugas, yang dilaksanakan oleh daerah atau desa. Strategi pembangunan dalam kaitan Tugas Pembantuan adalah untuk mencapai keberhasilan pembangun sebagaimana yang diharapkan dalam visi dan misi kepala daerah.

Pelaksanaan Tugas Pembantuan mempunyai tujuan dalam pencapaian efisiensi dan efektifitas penyelenggaraan Pemerintahan, Pelayanan dan Pembangunan. Sesuai dengan hak, wewenang dan kewajiban daerah otonom mengatur dan mengurus sendiri urusan Pemerintahan dan kepentingan masyarakat setempat di Daerahnya.

#### **1. Dasar Hukum Penyelenggaraan Tugas Pembantuan**

- a. Undang - undang Nomor 17 Tahun 2003 tentang Keuangan Negara;
- b. Undang -undang Nomor 1 Tahun 2004 tentang Perbendaharaan Negara;
- c. Undang - undang Nomor 15 Tahun 2004 tentang Pemeriksaan, Pengelolaan dan Tanggung Jawab Keuangan Negara;
- d. Undang - undang Nomor 33 Tahun 2004 tentang Perimbangan Keuangan Antara Pemerintah Pusat dan Pemerintah Daerah;
- e. Undang - undang Nomor 18 Tahun 2012 tentang pangan;
- f. Undang - undang Nomor 23 Tahun 2014 tentang Pemerintahan Daerah sebagaimana diubah beberapa kali terakhir dengan



Undang - undang Nomor 9 tahun 2015 tentang Perubahan Kedua Atas Undang-undang 23 Tahun 2014 tentang Pemerintahan Daerah;

- g. Undang - undang Nomor 18 Tahun 2012 tentang Pangan;
- h. Peraturan Pemerintah Nomor 17 Tahun 2015 tentang Ketahanan Pangan dan Gizi;
- i. Peraturan Pemerintah Nomor 7 Tahun 2008 Dekonsentrasi dan Tugas Pembantuan;
- j. Peraturan Menteri Keuangan Nomor 248/PMK.07/2010 tentang Perubahan Atas Peraturan Menteri Keuangan Nomor 156/PMK.07/2008 tentang Pedoman Pengelolaan Dana Dekonsentrasi dan Tugas Pembantuan.

## **2. Gambaran Umum Pelaksanaan Tugas Pembantuan**

Alokasi dana tugas pembantuan kepada Kabupaten merupakan bagian anggaran Kementerian/Lembaga yang diberikan sesuai dengan beban dan jenis penugasan, dengan kewajiban Kabupaten melaporkan dan mempertanggungjawabkan kepada Kementerian / lembaga yang memberikan penugasan. Kementerian / Lembaga yang memberikan Tugas Pembantuan kepada Pemerintah Kabupaten Tapin pada tahun 2022 adalah Bantuan Langsung Pusat dari Direktorat Jenderal Sarana dan Prasarana Kementerian Pertanian Republik Indonesia diterima oleh Dinas Pertanian Kabupaten Tapin.

Sedangkan tugas pembantuan yang diterima dari Pemerintah Daerah Provinsi Kalimantan Selatan pada tahun 2022 yaitu Tugas pembantuan dari Dinas Tanaman Pangan dan Hortikultura dan Dinas Perkebunan dan Peternakan Provinsi (TP-Provinsi) dilaksanakan oleh Dinas Pertanian Kabupaten Tapin dan Dinas Ketahanan Pangan Kabupaten Tapin.



**a) Dinas Pertanian**

Pada Tahun 2022 Dinas Pertanian tidak langsung melaksanakan Tugas Pembantuan pusat namun melaksanakan Kegiatan dari Tugas Pembantuan Provinsi yaitu dari Dinas Tanaman Pangan dan Hortikultura dan Dinas Perkebunan dan Peternakan Provinsi Kalimantan Selatan, pelaksanaan kegiatan berjalan dengan baik sesuai rencana.

**b) Dinas Ketahanan Pangan**

Berdasarkan Undang-undang Nomor 18 Tahun 2012 tentang pangan, mengamatkan bahwa pemerintah pusat dan pemerintah daerah berkewajiban mewujudkan penganekaragaman konsumsi pangan untuk memenuhi kebutuhan gizi masyarakat sesuai dengan potensi dan kearifan lokal guna mewujudkan hidup sehat, aktif dan produktif. Upaya penganekaragaman pangan sebagaimana disebutkan dalam pasal 26 pada Peraturan Pemerintah nomor 17 Tahun 2015 tentang Ketahanan Pangan dan Gizi, salah satunya dapat melalui optimalisasi pemanfaatan lahan.

Optimalisasi pemanfaatan pekarangan dilakukan melalui upaya pemberdayaan wanita untuk mengoptimalkan pemanfaatan pekarangan sebagai sumber pangan dan gizi keluarga. Upaya ini dilakukan dengan membudiyakan berbagai jenis tanaman sesuai kebutuhan pangan keluarga seperti aneka umbi, sayuran, buah, serta budidaya ternak dan ikan sebagai tambahan untuk ketersediaan pangan sumber karbohidrat, vitamin, mineral, dan protein bagi keluarga pada suatu lokasi kawasan perumahan/warga yang saling berdekatan sehingga akan dapat berbentuk sebuah kawasan yang kaya akan sumber pangan yang diproduksi sendiri dari hasil optimalisasi pekarangan. Pendekatan pengembangan ini dilakukan dengan pengembangan pertanian berkelanjutan (sustainable agriculture), antara lain dengan membangun kebun bibit dan mengutamakan sumber daya lokal disertai dengan pemanfaatan pengetahuan lokal (local wisdom) sehingga



kelestarian alam pun tetap terjaga. Implementasi kegiatan ini disebut Pekarangan Pangan Lestari (P2L).

Kabupaten Tapin dalam hal aspek ketersediaan pangan terdiri dari beberapa tingkat kondisi seperti untuk kondisi aman (Hijau), kondisi waspada (Kuning), tingkat rentan (Merah). Pada dasarnya kerawanan pangan dan gizi merupakan bagian akhir dari proses perubahan situasi pangan dan gizi. Rawan pangan dapat diartikan sebagai suatu kondisi ketidakmampuan individu atau sekumpulan individu disuatu wilayah untuk memperoleh pangan yang cukup dan sesuai untuk hidup sehat dan aktif. Kerawanan pangan dapat diartikan juga sebagai kondisi suatu daerah, masyarakat atau rumah tangga yang tingkat ketersediaan dan konsumsi pangannya tidak cukup untuk memenuhi standar kebutuhan fisiologi bagi pertumbuhan dan kesehatan sebagian masyarakat. Sedangkan rawan gizi merupakan suatu kondisi/keadaan dimana banyak penduduk mengalami kekurangan gizi. Sistem Kewaspadaan Pangan dan Gizi (SKPG) pada dasarnya merupakan suatu kegiatan surveilans pangan dan gizi. Kegiatan surveilans pangan dan gizi pada intinya merupakan kegiatan pengamatan terhadap status gizi masyarakat yang di akibatkan oleh masalah pangan. Dalam surveilans informasi harus dikumpulkan secara teratur dan terus menerus dan diharapkan dapat digunakan untuk penentuan kebijakan, perencanaan program dan penetapan tindakan perbaikan pangan dan gizi masyarakat.

### **3. Capaian Kinerja Pelaksanaan Tugas Pembantuan**

#### **a) Dinas Pertanian**

Adapun capaian Kinerja Pelaksanaan Tugas Pembantuan Pemerintah Kabupaten Tapin yang dilaksanakan oleh Dinas Pertanian Kabupaten Tapin adalah pada tabel Realisasi Bantuan APBN, Bantuan Langsung Kementerian dan APBD Provinsi Tahun 2022.



**Tabel 3.1.**  
**Realisasi Bantuan APBN dan APBD Provinsi Tahun 2022 (Dinas Pertanian)**

1	Nama Pagu Anggaran	Bantuan				Realisasi				Realisasi Fisik	Sumber
		Jenis Bantuan	Volume	Satuan	Anggaran (Rp)	Barang (volume)	Satuan	Realisasi Anggaran (Rp)	%	%	
	2	3	4	5	6	7	8	9	10	11	12
<b>DEKOSENTRASI (TUGAS PEMBANTUAN PROVINSI YANG DILAKSANAKAN)</b>											
<b>1</b>	<b>Direktorat Jendral Tanaman Pangan</b>										
1	Pengembangan Padi Rawa	Barang	2000	ha	3.440.000.000	2000	ha	3.440.000.000	0	100,00	APBN
2	Bantuan Benih Padi Inbrida	Barang	1000	ha	257.500.000	1000	ha	257.500.000	0	100,00	APBN
3	Bantuan Benih Jagung Hibrida	Barang	250	Kg	165.000.000	250	Kg	165.000.000	0	100,00	APBN
4	Fasilitasi Sarana Produksi Budidaya Kedelai Monokultur	Barang	245	Ltr	353.167.500	245	Ltr	353.167.500	0	100,00	APBN
5	Pengembangan Petani Produsen Benih Tanaman Pangan Berbasis Korporasi Petani	Barang	50	Kg	0	50	Kg	0	0	100,00	APBN
6	Corn Sheller	Barang	2	Paket	55.705.250	2	Paket	55.705.250	0	100	APBN
7	Corn Sheller Mobile	Barang	3	Unit	120.000.000	3	Unit	120.000.000	0	100	APBN
8	Power Thereser	Barang	1	Unit	3.276.779	1	Unit	3.276.779	0	100	APBN
9	Power Thereser Multiguna	Barang	2	Unit	26.666.667	2	Unit	26.666.667	0	100	APBN
10	Power Thereser Multiguna Mobile	Barang	3	Unit	0	3	Unit	0	0	100	APBN
11	Husker Polisher	Barang	1	Unit	0	1	Unit	0	0	100	APBN
12	UPH Jagung	Barang	1	Unit	0	1	Unit	0	0	100	APBN
<b>2</b>	<b>Direktorat Jenderal Hortikultura</b>										
1	Bangunan bangsal pasca panen	Barang	1	Paket	215.000.000	1	Paket	215.000.000	0	100	APBN





2	Sarana prasarana pengolahan pasca panen	Barang	1	Unit	100.000.000	1	Unit	100.000.000	0	100	APBN
3	Roda tiga ( tossa )	Barang	1	Unit	45.000.000	1	Unit	45.000.000	0	100	APBN
<b>3 Direktorat Jendral Sarana dan Prasarana</b>											
1	Bantuan Saprodi (Herbisida, Dolomit Pembenh Tanah, Pupuk Organik Cair,NPK )	Barang	41	Klp	343.709.000	41	Klp	343.709.000	100,00	100,00	APBN
2	Verifikasi dan Validasi Pupuk	Barang	1	paket		1	paket				APBN
3	e-RDKK	Barang	1	paket		1	paket				APBN
<b>4 Direktorat Jendral Peternakan dan Kesehatan Hewan</b>											
	Fasilitas Inseminasi Buatan (IB)	Barang	4400	dosis	0	4400	dosis	0		100	APBN
<b>5 Direktorat Jendral Perkebunan</b>											
1	Fasilitasi Sarana Pembeku Lateks	Barang	11	Paket	0	11	Paket	0	0		APBN
2	Pemasaran Hasil Perkebunan DIPA Bangunan UPH	Barang	1	Unit	0	1	Unit	0	0		APBN
3	Kegiatan Rintisan Penerbitan STDB Kelapa Sawit Rakyat	Barang	300	org	0	300	org	0	0		APBN
4	Bantuan Bantuan Sarana dan Prasarana Pasca Panen Tanaman Kopi	Barang	1	Paket	150.000.000	1	Paket	150.000.000	0		APBN
<b>6 Badan Penyuluhan dan Pengembangan Sumber Daya Manusia Pertanian (BPPSDMP)</b>											
1	Fasilitasi biaya Operasional Penyuluh Pertanian (BOP) PNS	Dana	12	Bln	241.600.000	12	Bln	241.600.000	100,00%	100,00	APBN
2	Fasilitasi Honor dan biaya operasional penyuluh (BOP) P3K dan THL-TB PP	Dana	12	Bln	84.400.000	12	Bln	84.400.000	100,00%	100,00	APBN
<b>SUB TOTAL APBN</b>					<b>5.601.025.196,08</b>			<b>5.601.025.196,08</b>	<b>100</b>	<b>100</b>	



II BANTUAN LANGSUNG KEMENTERIAN											
1	<b>Bantuan Langsung Kementerian</b>										
1	Direktorat Jendral Sarana dan Prasarana										
2	Pupuk Hayati Cair	Barang	83	Poktan	0	83	Poktan	0	0,00	100,00	APBN
III DANA APBD PROVINSI KALIMANTAN SELATAN											
1	<b>Bidang Tanaman Pangan</b>										
1	Pengembangan Jagung Hibrida	Barang	150	Ha	0	150	Ha	0	0	100	APB PROV
2	Pengembangan Porang	Barang	11	Ha	0	11	Ha	0	0	100	APB PROV
3	Penangkaran Padi Sawah	Barang	100	Ha	0	100	Ha	0	0	100	APB PROV
4	Fasilitas Budidaya Kacang Tanah	Barang	55	Ha	0	55	Ha	0	0	100	APB PROV
5	Power Thereser	Barang	1	Unit	0	1	Unit	0	0	100,00	APB PROV
6	Husker Polisher	Barang	1	Unit	0	1	Unit	0	0	100,00	APB PROV
2	<b>Hortikultura</b>										
1	Pengembangan cabai rawit	Barang	10	Ha	0	10	Ha	0	0	100,00	APB PROV
2	Pengembangan cabai besar	Barang	15	Ha	0	15	Ha	0	0	100,00	APB PROV
3	Pengembangan bawang merah	Barang	5	Ha	0	5	Ha	0	0	100,00	APB PROV
4	Pengembangan tanaman jahe	Barang	5	Ha	0	5	Ha	0	0	100,00	APB PROV
5	Bangunan solar dryer	Barang	1	Unit	0	1	Unit	0	0	100,00	APB PROV
3	<b>Perkebunan</b>										
	Inventarisasi Dan Pengendalian Sisa Kredit Dan Sertifikat Petani Eks Proyek Upp Perkebunan (Prpte) Dan Eks Proyek Berbantuan (TCSSP)	Barang	10	Sertifikat	0	10	Sertifikat	0	0	100,00	APB PROV



	Pembentukan UPPB	Barang	7	Unit	0	7	Unit	0	0	100,00	APB PROV
<b>4</b>	<b>PSP</b>										
	Hand Tracktor	Barang	5	Unit	0	5	Unit	0	0	100,00	APB PROV
	Pompa Air Portable	Barang	3	Unit	0	3	Unit	0	0	100,00	APB PROV
<b>5</b>	<b>Penyuluhan</b>										
	Honorarium petugas Verifikasi dan Validasi Data SIMLUHTAN	Dana	12	org	10.400.000,00	12	org	10.400.000,00	100,00	100,00	APB PROV
	Peningkatan Kapasitas Penyuluh Swadaya	Dana	1	Org	8.726.000,00	1	Org	8.726.000,00	100,00	100,00	APB PROV
	<b>Sub Total APBD Provinsi</b>										
	<b>Sub Jumlah</b>				<b>19.126.000,00</b>			<b>19.126.000,00</b>	<b>100,00</b>	<b>100,00</b>	
	<b>JUMLAH TOTAL</b>				<b>5.620.151.196,08</b>			<b>5.620.151.196,08</b>	<b>100,00</b>	<b>100,00</b>	



## **b) Dinas Ketahanan Pangan**

Tersalurkannya Dana APBD 1 Provinsi Kalimantan Selatan ke Program Peta Kerawanan Pangan.

### **3.1 Tugas Pembantuan Pusat yang dilaksanakan oleh Daerah Kabupaten**

#### **3.1.1 Target Kinerja**

##### **a) Dinas Pertanian**

Pada Tahun 2022 Dinas Pertanian melaksanakan kegiatan dari Tugas Pembantuan pusat yang dilaksanakan (Tugas Pembantuan Provinsi) dari Kementerian Pertanian RI dan melalui Dinas Tanaman Pangan dan Hortikultura dan Dinas Perkebunan dan Peternakan Provinsi (TP-Provinsi) dan APBD Provinsi. Adapun Program dan Kegiatan yang diterima adalah sebagai berikut :

#### **1. Direktorat Jenderal Tanaman Pangan**

##### **a. Bantuan Padi Sawah Inbrida**

Kegiatan bantuan pengembangan Padi Sawah Inbrida dari dana APBN Satker Provinsi alokasi di Kabupaten Tapin adalah seluas 1.000 Ha dengan paket bantuan berupa benih padi varietas unggul mekongga sebanyak 25 kg/ha.

##### **b. Kegiatan Budidaya Padi Rawa**

Kegiatan Budidaya Padi Rawa dana APBN Satker Provinsi di Kabupaten Tapin dari SK Penetapan CPCL dengan sasaran seluas 2.000 Ha terbagi menjadi 3 (tiga) Kecamatan yaitu Candi Laras Selatan seluas 1.183 Ha, Tapin Tengah 650 Ha dan Bakarangan 167 Ha. Paket bantuan berupa benih unggul varietas mekongga 50 kg/ha, pupuk NPK 100 kg/ha, pupuk hayati 3 liter/ha dan fungisida 1 shett/ha.



- c. Kegiatan Fasilitasi Sarana Produksi Budidaya Kedelai Monokultur  
Kegiatan Fasilitasi Produksi Budidaya Kedelai di Kabupaten Tapin seluas 245 Ha
- d. Bantuan Benih Jagung Hibrida  
Kegiatan bantuan benih jagung hibrida (jagung pakan) dari dana APBN Satker Provinsi seluas 250 ha.
- e. Bantuan Alat Mesin Pasca Panen

## **2. Direktorat Jenderal Sarana dan Prasarana**

- a. Program ini dialokasikan anggaran sebesar Rp. 343.709.000,00.

## **3. Direktorat Jenderal Perkebunan**

- a. Fasilitasi Sarana Pembeku Lateks  
Kegiatan Fasilitasi Sarana Pembeku Lateks merupakan kegiatan dari APBN yang memberikan bantuan berupa Asam Formiat untuk Kelompok Tani yang termasuk kedalam UPPB yang terdapat di Kabupaten Tapin. Jumlah volume sebanyak 11 paket.
- b. Kegiatan Pemasaran Hasil Perkebunan DIPA Bangunan UPH  
Kegiatan Pemasaran Hasil Perkebunan DIPA hasil Refocusing Anggaran Tahun 2022 pada Direktorat Jenderal Perkebunan Balai Proteksi Tanaman Perkebunan Pontianak. Jumlah volume sebanyak 1 unit.
- c. Kegiatan Rintisan Penerbitan STDB Kelapa Sawit Rakyat  
Kegiatan Rintisan Penerbitan STDB Kelapa Sawit Rakyat merupakan kegiatan dari APBN yang memberikan bantuan Surat Tanda Daftar Budidaya (STDB) kelapa sawit yang terdapat di Kabupaten Tapin. Jumlah volume sebanyak 300 orang.

## b) Bantuan Langsung Pusat

penyerahan hibah bantuan Pupuk Hayati Cair sebanyak 7.735 liter yang merupakan hibah dari APBN Kementerian Pertanian. Jumlah volume sebanyak 83 Poktan.

### 3.1.2. Realisasi Pelaksanaan Program dan Kegiatan:

#### a) Dinas Pertanian

#### 1. Direktorat Jenderal Tanaman Pangan

##### 1.1 Bantuan Padi Sawah Inbrida

Kegiatan bantuan pengembangan Padi Sawah Inbrida dari dana APBN Satker Provinsi alokasi di Kabupaten Tapin adalah seluas 1.000 Ha dengan paket bantuan berupa benih padi varietas unggul mekongga sebanyak 25 kg/ha yang dilaksanakan di 5 (tiga) Kecamatan, yaitu Kecamatan Bungur 200 Ha, Bakarangan 200 Ha, Tapin Utara 200 Ha, Tapin Selatan 200 Ha dan Binuang 200 Ha.

Dari benih yang dialokasikan sebanyak 25.000 kg, capaian realisasi tanam (fisik) seluas 1.000 Ha atau 100%.



Hasil dari kegiatan ini adalah terlaksananya target tanam di Kecamatan Kecamatan Bungur, Bakarangan, Tapin Utara, Tapin Selatan dan Binuang dengan capaian Tanam masing-masing 100% dari sasaran. Kegiatan ini baru mulai tanam bulan November – Desember 2022 dan diperkirakan akan mulai panen pada bulan Februari – Maret 2023 (carry over).



## 1.2 Kegiatan Budidaya Padi Rawa

Kegiatan Budidaya Padi Rawa dana APBN Satker Provinsi di Kabupaten Tapin dari SK Penetapan CPCL dengan sasaran seluas 2.000 Ha terbagi menjadi 3 (tiga) Kecamatan yaitu Candi Laras Selatan seluas 1.183 Ha, Tapin Tengah 650 Ha dan Bakarangan 167 Ha. Peket bantuan berupa benih unggul varietas mekongga 50 kg/ha, pupuk NPK 100 kg/ha, pupuk hayati 3 liter/ha dan fungisida 1 shett/ha.

Dari luas sasaran 1.762 Ha yang terbagi di kedua kecamatan dengan capaian tanam di wilayah Candi Laras Selatan seluas 100 Ha atau 100 %, capaian panen seluas 100 Ha, capaian produksi 473 ton, dan provitas sebesar 47,30 Kw/Ha, begitu juga di wilayah Candi Laras Utara terealisasi seluas 1.662 Ha atau 100 %, capaian panen seluas 1.662 Ha, capaian produksi 7.603 ton, dan provitas sebesar 45,75 Kw/Ha.

Salah satu kendala yang ditemui di lapangan adalah kondisi iklim dengan intensitas rata-rata tinggi dan DAS barito – hulu sungai menyebabkan air dalam di lahan sawah dengan type lahan rawa pasang surut terutama di Kecamatan Candi Laras Selatan, sehingga para petani kesulitan melakukan penyemaian benih bahkan beberapa petani puso semai karena tenggelam dan melakukan semai ulang pada tempat tempat yang lebih tinggi. Demikian juga di Kecamatan Tapin Tengah dan Bakarangan dengan type lahan rawa lebak dangkal mengalami mundur jadwal tanam, jika musim kemarau normal seharusnya bisa tanam pada bulan Juni – Juli, namun karena kondisi air masih dalam baru bisa semai/tanam bulan September – Oktober sehingga nantinya akan panen pada bulan Januari – Februari 2023 (carry over).





29 Sep 2022 08.02.07  
-2°54'7,38" S 115°7'8,448" E  
Kecamatan Bakarangan



### 1.3 Kegiatan Fasilitasi Sarana Produksi Budidaya Kedelai Monokultur

Kegiatan Fasilitasi Produksi Budidaya Kedelai di Kabupaten Tapin seluas 245 Ha yang tersebar di 4 (empat) Kecamatan yaitu Kecamatan Tapin Selatan 90 ha, Salam Babaris 25 ha, Lokpaikat 20 ha dan Hatungun 110 ha, terealisasi 245 Ha dengan bantuan paket benih kedelai 50 kg/ha, pupuk hayati 3 liter/ha, pestisida 2 liter/ha dan pupuk NPK 50 kg/ha. Adapun varietas benih yang diberikan untuk seluas 90 ha pada droping pertama adalah varietas devon 1 dan devon 2, sedangkan droping kedua benih varietas anjasmoro.

Dalam pelaksanaan kegiatan ini ada beberapa kendala di lapangan yang menyebabkan hasil output tidak maksimal yaitu :

- 1) Di Kecamatan Tapin Selatan semua mengalami puso tanam seluas 90 Ha, dan di Kecamatan Lokpaikat puso 10 Ha. Terjadinya puso disebabkan musim kemarau basah dengan intensitas dan curah hujan yang tinggi, sehingga lahan sawah tempat lokasi tanam tergenang air. Alternatif pemecahan masalah sudah diupayakan untuk relokasi ke wilayah lahan tinggi/kering, namun petani juga kurang berminat karena tidak siap lahan dan



kuatir hasil panen yang kurang maksimal karena cuaca curah hujan tinggi.

- 2) Di Kecamatan Hatungun dan Salam Babaris walaupun cukup berhasil bisa tanam, pertumbuhan bagus dan panen terutama di lahan-lahan kering/atas, namun sebagian besar petani lebih memilih panen muda dengan beberapa pertimbangan teknis a.l. :
  - a. Harga jual hasil panen muda lebih menguntungkan dibanding hasil panen sesuai anjuran dan pasar untuk penjualan tidak sulit, harga jual panen muda berkisar Rp 3.500,- sd Rp. 5.000,- per ikat (1 ikat bisa 2 atau 3 tanaman) walaupun sebenarnya sudah ada pengusaha yang bersedia membeli hasil panen pipilan kering dengan harga sesuai pasaran berkisar Rp. 9.000/kg dengan syarat-syarat mutu yang baik.
  - b. Dengan panen muda akan memangkas waktu, mengurangi biaya dan tenaga perawatan dan mengurangi biaya serta tenaga untuk proses perontokan dan pengeringan.
  - c. Proses pengeringan diprediksi juga akan terkendala cuaca yang kurang mendukung karena intensitas curah hujan yang tinggi.
- 3) Rencana kegiatan kedelai ini sebagian adalah untuk benih sumber juga tidak bisa dilaksanakan dengan baik, walaupun sudah dikawal oleh PBT dan didaftarkan ke BPSB namun informasi menjelang panen belum ada pihak ketiga yang berani memback-up hasil panen karena belum ada kepastian dari pihak mana selaku penyedia paket program.



Hasil fisik yang dicapai dari kegiatan peningkatan produksi kedelai adalah terlaksananya kegiatan peningkatan produksi kedelai dengan capaian luas tanam 245 ha, namun ada fuso seluas 110 ha, dan adanya komunikasi positif dengan pengusaha yang bersedia membeli hasil panen kedelai, walaupun tahun ini belum terealisasi mudah-mudahan tahun berikutnya bisa terealisasi. Capaian tanam 180 ha, panen 140 ha dengan provitas 11,43 ku/ha dan produksi 160 ton.

#### 1.4 Bantuan Benih Jagung Hibrida

Kegiatan bantuan benih jagung hibrida (jagung pakan) dari dana APBN Satker Provinsi terealisasi seluas 250 ha di 5 (lima) kecamatan, yaitu Kecamatan Hatungun 70 ha, Binuang 90 ha, Salam Babaris 60 ha, Tapin Tengah 10 ha dan Tapin Selatan 200 ha dengan bantuan benih jagung hibrida varietas NK 22. Dari kegiatan seluas 250 ha s/d akhir tahun 2022 pada bulan Desember baru terealisasi tanam seluas 220 Ha, sisanya seluas 30 ha di jadwalkan akan tanam pada tahun 2023 pada bulan april – juni jika kemarau kering. Pergeseran jadwal tanam yang seharusnya bisa tanam bulan juni – juli dikarenakan iklim yang kurang mendukung, diprediksi kemarau kering ternyata adalah kemarau basah dengan curah hujan yang cukup tinggi sehingga calon-calon lahan di daerah persawahan lahan



bawah tidak bisa ditanami karena masih tergenang air. Dari capaian tanam seluas 220 ha, panen s/d bulan Desember 151 ha, dengan provitas 51,37 capaian produksi 775,68 ton. Untuk sisa realisasi panen seluas 60 ha belum masuk waktu panen dan akan panen di tahun 2023 (carry over).



Hasil dari kegiatan ini petani yang melaksanakan tanam bisa panen dengan cukup baik dan harga jual yang lumayan bagus yaitu berkisar Rp 3.500,- s/d Rp 4.000,- jika langsung mengantar ke pabrik pakan di Pelaihari atau harga sekitar Rp. 3.000,- jika menjual kepada pedagang pengumpul/broker. Dengan produksi normal 6 s/d 7 ton per hektar maka prediksi pendapatan petani sekitar Rp 21.000.000,- s/d Rp 25.000.000,-

### 1.5 Bantuan Alat Mesin Pasca Panen

Dalam upaya pengembangan pengolahan hasil pertanian, dengan karakteristik usaha berskala kecil dengan berbagai keterbatasannya, memerlukan kebijakan

pengembangan yang memiliki keunggulan, salah satu pendekatan terintegrasi yang dipandang sesuai adalah pendekatan kelompok yang memiliki jaringan usaha yang terkait dengan fasilitas peralatan pengolahan yang cukup memadai serta SDM yang memiliki pengetahuan dan keterampilan.

Pada tahun anggaran 2022 Dinas Pertanian Kabupaten Tapin mendapat alokasi dana dari :

Bantuan Langsung, APBN melalui Provinsi Kegiatan Pengolahan dan Pasca Panen Tanaman Pangan dari Kementerian Pertanian Pusat. Bantuan sarana dan prasarana pengolahan yang di alokasikan di Kabupaten Tapin adalah sebagai berikut :

1. Corn Sheller / Perontok Jagung, sebanyak 3 unit yang diperuntukkan untuk kelompok tani sesuai dengan usulan yang telah diajukan yaitu 1 unit di kelompok tani Harapan bersama I Desa Tatakan Kecamatan Tapin Selatan, 1 unit di Kelompok Tani Sinar Muda Desa Suato Lama Kecamatan Salam Babaris, dan 1 unit di Kelompok Tani Mekar sari B Desa Padang Sari Kecamatan Benuang.



2. Corn Sheller Mobile / Perontok Jagung Bermotor sebanyak 1 unit, tujuan diadakan sarana ini yaitu agar dapat menjangkau langsung wilayah yang agak jauh lokasinya sehingga dapat terakomodasi untuk

penanganan pascapanen. Sarana pascapanen ini diserahkan langsung ke kelompoktani penerima yaitu Kelompok Sumber Makmur Desa Matang batas Kecamatan Hatungun.



3. Power Thresher Multiguna, sebanyak 3 unit yang diperuntukkan untuk Poktan Mekar sari Desa Raya Belanti Kecamatan Binuang, Poktan Padang kecil 1 Desa Tatakan Kecamatan Tapin Selatan dan Poktan Maju Jaya Desa Burakai Kecamatan Hatungun.



4. Power Thresher/Perontok Padi

Pengadaan alat ini berasal dari dana APBN Dinas Tanaman Pangan dan Hortikultura Provinsi Kalimantan Selatan sehingga alat yang dibeli lebih ringan untuk memudahkan mobilisasi dan bisa menyesuaikan spesifikasi lahan yang ada di Kabupaten Tapin. Alokasi yang diberikan yaitu sebanyak 2 unit dan di dilimpahkan pengelolaannya ke Poktan penerima bantuan yang sudah dimasukkan dalam daftar Calon Penerima Calon Lokasi / CPCL. Yaitu Poktan Orde Baru II Desa Tangkawang



Kecamatan Bakarangan dan Poktan Sei Berangas Desa Sungai Salai Hilir Kecamatan Candi Laras Utara.



5. Power Thresher Multiguna Mobile Perontok padi Bermotor sebanyak 1 unit, tujuan diadakan sarana ini yaitu agar dapat menjangkau langsung wilayah yang agak jauh lokasinya sehingga dapat terakomodasi untuk penanganan pascapanen. Sarana pasca panen ini diserahkan langsung ke kelompok tani penerima yaitu Kelompok Bina Tani Desa Pandulangan Kecamatan Tapin Tengah.



6. Husker Polysher (mesin pengupas atau pemecah kulit gabah)/ mesin pemutih beras mendapatkan 1 unit yang diserahkan langsung ke Poktan Sei Anglai Desa Timbaan Kecamatan Tapin Selatan.



7. Bangunan UPH jagung yang berlokasi di Taman Tekhnologi GPertanian (TTP) Desa Harapan Masa Kecamatan Tapin Selatan.



## 2. Direktorat Jenderal Sarana dan Prasarana

Program ini dialokasikan anggaran sebesar Rp. 343.709.000,00 dan terealisasi keuangan mencapai Rp 343.709.000,00- (100%), adapun capaian realisasi fisik 100% program terdiri dari 5 (Lima) kegiatan Bantuan Saprodi, Verifikasi dan Validasi Pupuk, e-RDKK, Asuransi dan Layanan Perkantoran.

Alokasi Bantuan Sarana Produksi Kegiatan Lahan Pertanian berupa Herbisida, Dolomit Pembenh Tanah, Pupuk Organik Cair, NPK dialokasikan di daerah melalui dana Tugas Pembantuan. Ada 41 (Empat Puluh Satu) Kelompok tani pada 6





Kecamatan (Bakarangan, Tapin utara, Lokpaikat, Tapin Selatan, Binuang, Candi Laras Selatan) di Kabupaten Tapin menerima bantuan. Bantuan yang diberikan berupa bentuk kepedulian pemerintah agar produk tanaman pangan khususnya gabah atau beras, jagung, kedelai semakin berkualitas sesuai standar yang berlaku, sehingga petani dapat memperoleh harga yang lebih layak. Oleh karena itu bantuan harus dapat dimanfaatkan sebaik-baiknya dan berlanjut.

Selanjutnya juga membantu menyalurkan hibah dari sumber dana APBD Provinsi Kalimantan Selatan melalui Dinas TPH Provinsi Kalimantan Selatan ke Dinas Pertanian Kabupaten Tapin. Hibah tersebut berupa 5 unit Hand Traktor dan 3 unit Pompa Air Portable. Kesemuanya ditujukan kepada kelompok-kelompok tani yang berada di Kabupaten Tapin. Adapun daftar penerima hibah dari APBD Provinsi Kalimantan Selatan tersebut adalah sebagai berikut :

**Tabel 3.2**  
**Data dan Dokumentasi Serah Terima Hibah Alsintan APBD**  
**Provinsi Kalimantan Selatan**

<p>Kelompok Tani : Batung Batulis</p> <p>Ketua Kelompok : Ardiansyah</p> <p>Desa : Waringin</p> <p>Kecamatan : Bakarangan Kab.Tapin</p> <p>Jenis Alsintan/Type : Hand Traktor/Rotary</p> <p>Merk/Model : Yanmar/TF105ML-di</p> <p>Jumlah : 1 (satu) buah</p> <p>Sumber Dana/T.A : APBD Provinsi/2022</p> <p>Nomor Rangka : 110112</p> <p>Nomor Mesin : C1840E</p> <p>Serah Terima Tanggal : 14 Nopember 2022</p>	
<p>Kelompok Tani : Bina Karya</p> <p>Ketua Kelompok : Rijana Wahdi</p> <p>Desa : Gadung Keramat</p>	



<p>Kecamatan : Bakarangan Kab.Tapin          Jenis Alsin/Type : Hand Traktor/Rotary          Merk/Model : Yanmar/TF105ML-di          Jumlah : 1 (satu) buah          Sumber Dana/T.A : APBD Provinsi/2022          Nomor Rangka : 110115          Nomor Mesin : C1842E          Serah Terima Tanggal : 14 Nopember 2022</p>	 <p>14 Nov 2022 11:45:10          2,9310183; 115,1689245          Rantau Kaya          Penyerahan Traktor Aspirasi</p>
<p>Kelompok Tani : Karya Bersama          Ketua Kelompok : Bambang          Desa : Shabah          Kecamatan : Bungur Kab.Tapin          Jenis Alsin/Type : Hand Traktor/Rotary          Merk/Model : Yanmar/TF105ML-di          Jumlah : 1 (satu) buah          Sumber Dana/T.A : APBD Provinsi/2022          Nomor Rangka : 110065          Nomor Mesin : C1872E          Serah Terima Tanggal : 30 Nopember 2022</p>	 <p>30 Nov 2022 11:41:22          2,9308265; 115,1667741          Rantau Kaya          Penyerahan Traktor Aspirasi</p>
<p>Kelompok Tani : Bastari          Ketua Kelompok : Syahrani          Desa : Kelurahan Bitahan          Kecamatan : Lokpaikat Kab.Tapin          Jenis Alsin/Type : Hand Traktor/Rotary          Merk/Model : Yanmar/TF105ML-di          Jumlah : 1 (satu) buah          Sumber Dana/T.A : APBD Provinsi/2022          Nomor Rangka : 110011          Nomor Mesin : C1793E          Serah Terima Tanggal : 02 Desember 2022</p>	 <p>02 Des 2022 10:06:45          2,9306723; 115,1689245          Rantau Kaya          Penyerahan Traktor dan Pompa Aspirasi</p>



<p>Kelompok Tani : Handayani Ketua Kelompok : H.Anang Ahmadi Desa : Tarungin Kecamatan : Hatungun Kab.Tapin Jenis Alsin/Type : Hand Traktor/Rotary Merk/Model : Yanmar/TF105ML-di Jumlah : 1 (satu) buah Sumber Dana/T.A : APBD Provinsi/2022 Nomor Rangka : 110029 Nomor Mesin : C1862E Serah Terima Tanggal : 02 Desember 2022</p>	
<p>Kelompok Tani : Terus Maju Ketua Kelompok : Abdurrahim Desa : Cempaka Kecamatan : Tapin Selatan Kab.Tapin Jenis Alsin/Type : Pompa Air / Portable 3" Merk/Model : Tani Kaya / TWP KG 30 Mesin/Nomor : Kubota / KI - 2003363 Jumlah : 1 (satu) buah Sumber Dana/T.A : APBD Provinsi/2022 Serah Terima Tanggal : 12 Desember 2022</p>	
<p>Kelompok Tani : Mekar Bersama II Ketua Kelompok : Jahidi Desa : Purut Kecamatan : Bungur Kab.Tapin Jenis Alsin/Type : Pompa Air / Portable 3" Merk/Model : Tani Kaya / TWP KG 30 Mesin/Nomor : Kubota / KI - 2003363 Jumlah : 1 (satu) buah Sumber Dana/T.A : APBD Provinsi/2022 Serah Terima Tanggal : 14 Desember 2022</p>	



Kelompok Tani	: Swadaya	
Ketua Kelompok	: Sutrisno	
Desa	: Kelurahan Bitahan	
Kecamatan	: Lokpaikat Kab.Tapin	
Jenis Alsin/Type	: Pompa Air / Portable 3"	
Merk/Model	: Tani Kaya / TWP KG 30	
Mesin/Nomor	: Kubota / KI - 2003363	
Jumlah	: 1 (satu) buah	
Sumber Dana/T.A	: APBD Provinsi/2022	
Nomor Serie	: TMS-WP227530	
Serah Terima Tanggal	: 02 Desember 2022	

Sumber : Dinas Pertanian Kabupaten Tapin

### 3. Direktorat Jenderal Perkebunan

#### 3.1 Fasilitas Sarana Pembeku Lateks

Kegiatan Fasilitas Sarana Pembeku Lateks merupakan kegiatan dari APBN yang memberikan bantuan berupa Asam Formiat untuk Kelompok Tani yang termasuk kedalam UPPB yang terdapat di Kabupaten Tapin. Tujuan dari kegiatan tersebut untuk meningkatkan mutu hasil bahan olah karet di anggota UPPB/Kelompok Tani. Ada 11 Kelompok Tani yang menerima bantuan tersebut dengan banyaknya volume yang berbeda – beda sesuai dengan jumlah luasan lahan di anggota Kelompok Tani. Pendistribusian bantuan tersebut di laksanakan pada Bulan Oktober tahun 2022 dengan volume sebanyak 7.905,5 Liter asam formiat dengan kemasan botol ukuran 250 ml.

#### 3.2 Kegiatan Pemasaran Hasil Perkebunan DIPA Bangunan UPH

Kegiatan Pemasaran Hasil Perkebunan DIPA hasil Refocusing Anggaran Tahun 2022 pada Direktorat Jenderal Perkebunan Balai Proteksi Tanaman Perkebunan Pontianak. Kegiatan Pemasaran Hasil Perkebunan ini berupa bantuan UPH Karet sebanyak 1 Unit di Kelompok Tani Usaha

Bersama Desa Mekarsari Kecamatan Binuang. Bangunan UPH ini bertujuan untuk melancarkan kegiatan pemasaran bokar di Kelompok Tani tersebut.



### 3.3 Kegiatan Rintisan Penerbitan STDB Kelapa Sawit Rakyat

#### a. Penerbitan Surat Tanda Daftar Budidaya (STDB)

Kegiatan Rintisan Penerbitan STDB Kelapa Sawit Rakyat merupakan kegiatan dari APBN yang memberikan bantuan Surat Tanda Daftar Budidaya (STDB) kelapa sawit yang terdapat di Kabupaten Tapin. Tujuan dari kegiatan tersebut untuk sumber data dan referensi dalam membuat kebijakan untuk pengembangan kelapa sawit, informasi data yang akurat terkait dengan kebun-kebun sawit petani. Kegiatan bantuan tersebut di laksanakan pada Bulan Maret sampai November tahun 2022 dengan jumlah persil yang diterbitkan sebanyak 300 pekebun pada Koperasi Serba Usaha Binuang Maju Bersama (Plasma PT. Kharisma Inti Usaha).



### b) Bantuan Langsung Pusat

Penyerahan hibah bantuan Pupuk Hayati Cair sebanyak 7.735 liter yang merupakan hibah dari APBN Kementerian Pertanian. Hibah tersebut diterima oleh 83 kelompok tani dari 2 kecamatan yakni Candi Laras Utara dan Candi Laras Selatan. Bantuan ini merupakan kegiatan saprodi peningkatan produksi tanaman pangan untuk pertanaman padi lahan rawa oleh Direktorat Jenderal Prasarana dan Sarana Pertanian. Berikut adalah dokumentasi pembagian Pupuk Hayati Cair yang telah dilaksanakan :





### **3.2. Tugas Pembantuan Provinsi yang dilaksanakan oleh Daerah Kabupaten**

#### **3.2.1. Target Kinerja**

##### **a. Dinas Pertanian**

#### **1) Dinas Tanaman Pangan dan Holtikultura Provinsi Kalimantan Selatan, Bidang Tanaman Pangan.**

Dinas Pertanian melaksanakan program dan kegiatan dengan instansi pemberi adalah Pemerintah Provinsi Kalimantan Selatan, dan SKPD Penanggungjawab atau Satuan Kerjanya adalah Dinas Tanaman Pangan dan Hortikultura . Provinsi Kalimantan Selatan. Adapun Program dan Kegiatan adalah sebagai berikut :

1. Kegiatan Fasilitasi Penangkaran Padi Sawah, dengan jumlah volume 100 ha.
2. Kegiatan Pengembangan Petani Produsen Benih Tanaman Pangan Berbasis Korporasi
3. Kegiatan Pengendalian Organisme Pengganggu Tanaman
4. Bantuan Benih Jagung Hibrida dengan jumlah volume 150 ha.
5. Kegiatan Budidaya Porang dengan jumlah volume 11 ha.
6. Kegiatan Pengembangan Kacang Tanah dengan jumlah volume 55 ha.
7. Bantuan Peralatan Sarana Pasca Panen

#### **2) Dinas Tanaman Pangan dan Holtikultura Provinsi Kalimantan Selatan, Bidang Perkebunan.**

1. Pembentukan UPBB.
2. Inventarisasi Dan Pengendalian Sisa Kredit Dan Sertifikat Petani Eks Proyek Upp Perkebunan (Prpte) Dan Eks Proyek Berbantuan (TCSSP)



### **3) Dinas Tanaman Pangan dan Holtikultura Provinsi Kalimantan Selatan, Bidang Penyuluhan.**

Program Pemantapan Sistem Penyuluhan dan Kegiatan Pemantapan Penyelenggaraan Penyuluhan, dengan menggunakan anggaran APBD-I.

1. Honorarium petugas Verifikasi dan Validasi Data SIMLUHTAN dengan jumlah volume 12 orang.
2. Peningkatan Kapasitas Penyuluh Swadaya dengan jumlah volume 1 orang.

#### **b. Dinas Ketahanan Pangan**

Target Kinerja adalah target program/kegiatan dan anggaran yang ditetapkan oleh kementerian/lembaga atas pelaksanaan penugasan yang tertuang dalam peraturan menteri atau dokumen atau lembar penugasan.

Tugas pembantuan bidang Ketersediaan dan Distribusi Pangan yaitu Peta Kerawanan Pangan.

### **3.2.2. Realisasi Pelaksanaan Program dan Kegiatan:**

#### **a) Dinas Pertanian**

#### **1) Dinas Tanaman Pangan dan Holtikultura Provinsi Kalimantan Selatan, Bidang Tanaman Pangan.**

Tugas Pembantuan dari APBD Provinsi Kalimantan Selatan kepada Dinas Tanaman Pangan dan Hortikultura APBD Provinsi Kalimantan Selatan Kabupaten Tapin Tahun Anggaran 2022, adalah sebagai berikut :

#### **1. Kegiatan Fasilitasi Penangkaran Padi dan Sawah**

Kegiatan ini adalah kegiatan yang sumber dananya dari Dinas Tanaman Pangan dan Hortikultura APBD Provinsi Kalimantan Selatan, kegiatannya berupa fasilitasi penangkaran yang ada di Kabupaten Tapin yaitu pada kelompok berikut:





**Tabel 3.3**  
**Data Kelompok Tani Yang Mendapat Fasilitas**  
**Penangkaran Padi dan Sawah Kabupaten Tapin**

NO	Kelompok Tani	Nama Ketua	Luas Lahan (ha)
	<b>Kecamatan Tapin Selatan</b>		
1	KP. Sinar Pagi Desa Timbaan	USMAN	20
2	KP. Harapan Masa 1 Desa Harapan Masa	Simon	20
3	KP. Karya Tani Desa Marampiaou	Abdul Hamid	20
	<i>Jumlah Kecamatan Tapin Selatan</i>		60
	<b>Kecamatan Tapin Utara</b>		
4	KP. Tumbuh Subur Kelurahan Kupang	Tamrin	20
	<i>Jumlah Kecamatan Tapin Utara</i>		20
	<b>Kecamatan Binuang</b>		
5	KP. Teluk Jingah Desa Karang Putih	Mansyah	20
	<i>Jumlah Kecamatan Binuang</i>		20
	<b>Total Kabupaten</b>		<b>100</b>

Sumber : Dinas Pertanian Kabupaten Tapin

Jenis bantuan yang diberikan berupa benih padi Kelas BP sebanyak 2.500 kg, atau 25 kg / ha dan pupuk NPK sebanyak 5.000 kg atau 50 kg/ha.

Hasil dari kegiatan ini adalah produksi calon benih sebanyak 156 ton.

## **2. Kegiatan Pengembangan Petani Produsen Benih Tanaman Pangan Berbasis Korporasi**

Untuk meningkatkan produksi padi, salah satu upaya yang dilakukan adalah melalui penggunaan benih varietas unggul bersertifikat. Namun yang menjadi masalah saat ini dalam penyediaannya belum dapat memenuhi sasaran 6 tepat (varietas, mutu, jumlah, waktu, lokasi, dan harga).



Untuk menjawab tantangan ini, Kementerian Pertanian melaksanakan Pengembangan Perbenihan Tanaman Pangan Berbasis Korporasi dengan fokus utama kegiatan produksi benih padi bersertifikat. Salah satu kegiatan yang telah dilaksanakan adalah Pengembangan perbenihan berbasis korporasi. Kegiatan ini tidak hanya sebatas memberikan bantuan kepada kelompok tani saja namun tindak lanjutnya secara aktif terus didampingi oleh pemerintah dan memberikan peluang menjalin kemitraan dengan swasta. Pengembangan perbenihan berbasis korporasi adalah bentuk pengembangan dari nawacita desa mandiri benih yang pernah dicanangkan Pemerintah. Tujuannya sekarang tidak hanya mampu memenuhi kebutuhan sendiri namun dapat juga bermitra dengan produsen benih. Pelaksanaan Pengembangan Perbenihan Tanaman Pangan Berbasis Korporasi di Kabupaten Tapin dilaksanakan di kelompok berikut:

**Tabel 3.4**  
**Data Kelompok Tani Yang Mendapat Pengembangan Perbenihan Tanaman Pangan Berbasis Korporasi**

NO	Kelompok Tani	Luas Lahan (ha)
<b>Kecamatan Tapin Selatan</b>		
1	KP. Sinar Pagi Desa Timbaan	25
	<i>Jumlah Kecamatan Tapin Selatan</i>	25
<b>Kecamatan Binuang</b>		
2	KP. Sumber Mulya Desa Pulau Pinang	25
	<i>Jumlah Kecamatan Binuang</i>	25
	<b>Total Kelompok Tani</b>	<b>50</b>

Sumber : Dinas Pertanian Kabupaten Tapin

Hasil dari kegiatan ini berupa 75 ton produksi calon benih, namun semua dijual konsumsi karena sulitnya pemasaran benih.



### **3. Kegiatan Pengendalian Organisme Pengganggu Tanaman**

Kegiatan Pengendalian OPT Sumber Dana APBD Provinsi Kalimantan Selatan Tahun 2022 dilaksanakan di kelompok Usaha Bersama Desa Harapan Masa Kecamatan Tapin Selatan, dan KP. Teluk Bayur Desa Labung kecamatan Tapin Tengah. Bantuan yang diterima yaitu berupa:

- 1) Tanaman Refugia masing-masing 800 polybag
- 2) Pestisida masing-masing 20 botol
- 3) Handsrayer Elektrik masing-masing 2 buah

Hasil dari kegiatan ini berupa teramankannya hasil produksi padi dari gangguan OPT.

### **4. Bantuan Benih Jagung Hibrida**

Kegiatan bantuan benih jagung hibrida (jagung pakan) dari dana APBD Provinsi seluas 150 Ha di Kecamatan Tapin Selatan yaitu di Desa Tatakan dan Suato Tatakan dengan bantuan paket benih jagung varietas NK 22 sebanyak 15 kg/ha, pupuk NPK 100 kg/ha dan herbisida 3 ltr/ha. Dari kegiatan 150 Ha dapat tertanam 100% walaupun sebagian pertanaman tidak tumbuh maksimal bahkan ada yang sempat terendam dan mengalami puso seluas 70 Ha, karena musim yang semestinya kemarau ternyata curah hujan masih sangat tinggi (kemarau basah). Sebagai upaya terhadap kondisi iklim yang kurang baik ini sebagian lokasi dipindahkan ke lahan-lahan yang agak tinggi dan petani dianjurkan membuat saluran-saluran drainase. Dari sampel ubinan pada pertanaman yang tumbuh baik diperoleh provitas 52,31 ku/ha, namun beberapa spot-spot pertanaman yang kurang tumbuh baik provitas rata-rata dibawah 45 ku/ha. Capaian produksi diperkirakan hanya mencapai kurang lebih 450 ton dari luasan panen 120 ha.



## 5. Kegiatan Budidaya Porang

Kegiatan budidaya porang di Kabupaten Tapin pada tahun 2022 ini adalah merupakan kegiatan pertama karena merupakan salah satu komoditas unggulan baru nasional, sehingga pada tahun ini Kabupaten Tapin diberikan bantuan kegiatan porang seluas 11 Ha, yaitu di Kecamatan Bakarangan 1,5 Ha, Kecamatan Tapin Selatan 1 Ha, Kecamatan Tapin Utara 1 Ha, Tapin Tengah 1 Ha, Binuang 4 Ha, Lokpaikat 1 Ha dan Salam Babaris 1,5 Ha. Adapun paket kegiatan bantuan adalah berupa benih 75 kg/ha dan pupuk organik cair 5 ltr/ha. Untuk mendukung dan memotivasi petani pelaksana kegiatan ini telah dilaksanakan kegiatan bimbingan teknis tentang budidaya, pengolahan dan pemasaran porang. Dari hasil diskusi dengan para petani salah satu kendala adalah turunnya harga porang yang semula pada saat ramai-ramainya pemberitaan mencapai Rp 40.000,-/kg basah, namun sekarang karena kondisi nasional dan hal hal lain terutama masalah pemasaran ekspor di Pulau Jawa yang kurang baik, sehingga berdampak kepada harga yang turun drastis hingga saat ini hanya berkisar Rp 3.500,-/kg basah. Turunnya harga hasil panen porang ini sangat mempengaruhi minat petani untuk semangat menanam apalagi sebagai usaha yang diandalkan. Oleh sebab itu



petani disarankan untuk tetap menanam sebagai usaha sampingan dan sebagai sumber benih untuk ditanam pada musim tanam berikutnya dan tetap berharap harga porang bisa lebih baik.



## 6. Kegiatan Pengembangan Kacang Tanah

Kegiatan pengembangan kacang tanah seluas 55 ha dilaksanakan di Kecamatan Hatungun 35 ha, Kecamatan Salam Babaris 5 ha dan Kecamatan Piani 15 ha dengan paket bantuan benih kacang tanah 105 kg/ha varietas kancil, pupuk NPK 50 kg/ha, herbisida 1 ltr/ha dan kapur 120 kg/ha, namun karena kendala teknis, pelaksanaan droping paket oleh Dinas TPH Provinsi baru bisa dilaksanakan pada bulan Desember 2022, sehingga kegiatan tanam diperkirakan baru bisa pada bulan Februari s/d Maret 2023. Direncanakan dari kegiatan ini selain hasil panen bisa dijual untuk konsumsi, sebagian juga akan dijadikan sebagai sumber benih untuk pengembangan kacang tanah selanjutnya pada tahun 2023.





- **Bantuan Peralatan Sarana Pasca Panen**

Pada tahun 2022 dari Dinas Tanaman Pangan dan Hortikultura Provinsi Kalimantan Selatan melalui Dinas Pertanian Kabupaten Tapin memberikan bantuan kepada Kelompok Tani sesuai dengan Alokasi Anggaran dalam Daftar Isian Pelaksanaan Anggaran (DIPA) Satuan Kerja Dinas Tanaman Pangan dan Hortikultura Provinsi Kalimantan Selatan Tahun Anggaran 2022 untuk mendukung penanganan pascapanen di tingkat petani.

**a. Power Thresher/Perontok Padi,**

Alokasi yang diberikan yaitu sebanyak 2 unit dan di dilimpahkan pengelolaannya ke Poktan penerima bantuan yang sudah dimasukkan dalam daftar Calon Penerima Calon Lokasi / CPCL. Adapun penerima bantuan alsintan pascapanen ini yaitu 1 unit diserahkan kepada kelompok tani Karya Membangun Desa Rawana Hilir Kecamatan Candi Laras Utara, dan 1 unit diserahkan kepada kelompok tani Hutan Labuhan Kelurahan Rangda Malingkung Kecamatan Tapin Utara.



### **b. Husker Polysher (mesin pengupas atau pemecah kulit gabah)/ mesin pemutih beras**

Mendapatkan 1 unit yang diserahkan langsung ke Poktan Tani Bahagia Desa Labung Kecamatan Tapin Tengah, mesin ini diperuntukan untuk membantu Poktan merevitalisasi mesin yang sudah ada dan kurang layak digunakan.



## **2) Dinas Tanaman Pangan dan Holtikultura, Bidang Perkebunan.**

### **A. Pembentukan UPPB**

Target Pembentukan UPPB pada tahun 2022 sebanyak 7 UPPB dan telah terealisasi yaitu UPPB Sido Muncul di Desa Suato Lama Kecamatan Salam Babaris, UPPB Sinar Harapan Desa Hatungun Kecamatan Hatungun, UPPB Guyub Rukun Desa Tungkap Kecamatan Binuang, UPPB Harapan Bersama Desa Paring Guling Kecamatan Bungur, UPPB Maju Makmur Desa Lokpaikat Kecamatan Lokpaikat, UPPB Sumber Sejahtera Desa Kambang Habang Baru Kecamatan Salam Babaris dan UPPB Batu Hapu Bersatu Desa Batu Hapu Kecamatan Hatungun. Untuk menunjang kegiatan tersebut diadakan pertemuan untuk menyelesaikan Dokumen Sistem Mutu di masing – masing UPPB.



**B. Bantuan Sarana dan Prasarana Pasca Panen Tanaman Kopi pada DIPA Dana Tugas Pembantuan (TP) Satker Dinas Perkebunan dan Peternakan Provinsi Kalimantan Selatan.**

Bantuan ini diberikan ke Kelompok Tani Baru Muncul Desa Asam Randah Kecamatan Hatungun sebagai penghasil kopi, bantuan ini bertujuan untuk membantu petani dalam hal penanganan pasca panen kopi. Adapun bantuan yang diterima berupa Bangunan UPH Kopi 1 Unit, Bangunan Pengereng/Unit Pengereng (Solar Dryer ) 1 Unit, Huller 1 Unit dan Pulper 1 Unit.







### C. Kelompok Kerja (POKJA) Inventarisasi Dan Pengendalian Sisa Kredit Dan Sertifikat Petani Eks Proyek Upp Perkebunan (Prpte) Dan Eks Proyek Berbantuan (TCSSP)

Kelompok kerja yang dibentuk berdasarkan Surat Keputusan Kepala Dinas Perkebunan dan Peternakan Provinsi Kalimantan Selatan Nomor : SK.841.1/135/Sekr-2/2022, tentang Kelompok Kerja (Pokja) inventarisasi dan pengendalian sisa kredit dan sertifikat petani eks proyek Berbantuan (TCSSP) dimana salah satunya dianggotai oleh petugas kabupaten yang memfasilitasi proses penyelesaian sisa kredit dan penyerahan sertifikat petani.

Pada tahun 2022 dengan diadakannya pertemuan Pertemuan Inventarisasi dan pengendalian Sisa Kredit dan Sertifikat Petani eks proyek Berbantuan (TCSSP) dilaksanakan untuk Koordinasi Percepatan Penyelesaian Pelunasan Hutang Petani (BALDIT) EKS TCSSP beberapa petani telah difasilitasi sebanyak 10 (Sepuluh) buah sertifikat, yaitu :

**Tabel 3.5**  
**Data Petani Yang Difasilitasi Sertifikat**

NAMA PETANI	LOKASI/DESA	BULAN	NOMOR SERTIFIKAT
BUYAMIN (ALM) / BUGIMAN*	Salam Babaris	Februari	278
MARYONO (ALM) / SOGIYEM*	Salam Babaris	Februari	274
ARBAIN	Bitahan	Mei	413
RAHMADI	Bitahan	Mei	415
SARMINDI	Sidodadi	Mei	358
IWAN / IWAN BUDIANSYAH	Bitahan	Juli	420
SAPERI_ / M_ALFIAN_NOOR*	Tatakan	Juli	980
RUSMANI	HATUNGUN	Desember	851
M.USIN	HATUNGUN	Desember	840
HARTATI	HATUNGUN	Desember	768

Sumber : Dinas Pertanian Kabupaten Tapin



### 3) Dinas Tanaman Pangan dan Holtikultura, Bidang Penyuluhan.

Tugas Pembantuan dari Dinas Tanaman Pangan dan Hortikultura APBD Provinsi Kalimantan Selatan Kabupaten Tapin Tahun Anggaran 2022, adalah sebagai berikut :

Instansi Pemberi	: Pemerintah Provinsi Kalimantan Selatan
SKPD Penanggung Jawab/Satker	: Dinas Tanaman Pangan dan Hortikultura Provinsi Kalimantan Selatan
Sumber Anggaran	: APBD-I
Program	: Pemantapan Sistem Penyuluhan
Kegiatan	: Pemantapan Penyelenggaraan Penyuluhan

#### 1. Honorarium petugas Verifikasi dan Validasi Data SIMLUHTAN

Data yang valid dan mutakhir merupakan salah satu faktor penting dalam proses penyajian data. Hal ini dapat terwujud jika semua stakeholder mulai dari sumber data, petugas pengolah data dan pengguna data bersinergi dalam sebuah jejaring data (aplikasi Simluhtan). Untuk tujuan tersebut secara sistematis dilaksanakan oleh 1 orang admin SIMLUHTAN Kabupaten 12 orang admin SIMLUHTAN Kecamatan berupa kegiatan verifikasi dan validasi data ketenagaan, kelembagaan penyuluhan pertanian pada

aplikasi SIMLUHTAN di Kabupaten dan 12 BPP kecamatan se Kabupaten Tapin sebanyak 4 (empat) kali

Realisasi : Rp 10.400.000,-

## 2. Peningkatan Kapasitas Penyuluh Swadaya

Sasaran Kegiatan ini adalah 1 (satu) orang Penyuluh Swadaya yang berasal dari Kecamatan Lokpaikat, Desa Binderang dengan Komoditas Cabe Besar. Adapun Tujuan dari Kegiatan ini adalah :

- Meningkatkan kapasitas Penyuluh Swadaya dan penyelenggaraan penyuluhan pertanian khususnya dalam pelaksanaan demplot
- Meningkatkan pengetahuan dan keterampilan pelaku utama dan masyarakat tani di sekitar lokasi demplot
- Mendorong dan memberikan contoh kepada masyarakat tani tentang tata cara kerja inovasi teknologi baru yang dapat diterapkan oleh petani selaku pelaku utama dalam usaha tani.

Realisasi : Rp 8.726.000,-



### b) Dinas Ketahanan Pangan

Realisasi adalah target program/kegiatan dan anggaran yang dapat dicapai atau direalisasi oleh daerah kabupaten/kota atas pelaksanaan penugasan.



1. Instansi Pemberi Tugas Pembantuan  
Instansi pemberi tugas pembantu dari Dinas Ketahanan Pangan.
2. Program, Kegiatan, Output dan Rincian Kegiatan

**Tabel 3.6**  
**Program, Kegiatan, Output dan Rincian Kegiatan Tugas Pembantuan Pusat**

Program	Kegiatan	Output	Rincian Kegiatan
Program Penanganan Kerawanan Pangan	Penyusunan, Pemuktahiran dan Analisis Peta Ketahanan Pangan dan Kerentanan Pangan	Peta Kerawanan Pangan	- Belanja Bahan - Belanja Honor Output Kegiatan - Belanja Barang Persediaan Barang Konsumsi - Belanja Perjalanan Kegiatan Biasa

Sumber : Dinas Ketahanan Pangan Kabupaten Tapin 2022

3. Tempat dan Lokasi  
Tempat dan lokasi pelaksanaan Tugas Pembantuan Bidang Ketersediaan dan Distribusi Pangan di Kabupaten Tapin Provinsi Kalimantan Selatan.
4. Alokasi Anggaran  
Alokasi anggaran bersumber dari Dana APBN yang mana jumlah pagu sebesar Rp. 25.000.000,-.
5. Realisasi Anggaran  
Realisasi Anggaran untuk Dana APBN sebesar Rp..25.000.000,- untuk sisa pagu sebesar Rp.0,- dengan persentase 100%.
6. Realisasi Capaian Kegiatan (dalam bentuk narasi dan persentase)  
Realisasi capaian kegiatan penanganan daerah rawan pangan untuk pengolahan peta kerawanan pangan untuk realisasi 100%.



### **3.3. Permasalahan dan Kendala**

#### **a) Dinas Pertanian**

Dalam pelaksanaan tugas pembantuan (anggaran dekonsentrasi provinsi Kalimantan Selatan)/APBN pada Dinas Pertanian selama tahun 2022 relatif tidak mengalami kendala berarti, perencanaan telah dilakukan sejak tahun sebelumnya baik melalui Rakontek Tingkat Provinsi Bersama Bidang Teknis di Provinsi Kalimantan Selatan hingga dibawa Rakornas dan diinput ke dalam aplikasi Eproposal Kementerian Pertanian hingga dilakukan secara bertingkat, dan pelaksanaan dilapangan karena telah dilakukan survey terhadap Calon Penerima/Calon Lokasi pada tahun sebelum pelaksanaan maka pelaksanaan pun berjalan lancar.

#### **b) Dinas Ketahanan Pangan**

Permasalahan dan kendala yang dihadapi yaitu kemampuan Kabupaten untuk pengolahan data dan analisa FSVA sehingga menjadi Peta belum ada, sehingga memerlukan bantuan Dinas Ketahanan Pangan.

### **3.4. Saran dan Tindak Lanjut**

#### **a) Dinas Pertanian**

Dalam pelaksanaan Tugas Pembantuan kami senantiasa mengharapkan koordinasi yang baik serta pembinaan dari pusat maupun provinsi sehingga dapat memberikan fasilitas dan bantuan yang tepat dan terbaik bagi masyarakat petani dan kelompok tani.

#### **b) Dinas Ketahanan Pangan**

Perlu adanya tidak lanjut dari pemegang kebijakan untuk hasil pemetaan FSVA, sehingga hasil lebih maksimal/sesuai sasaran.



## **BAB IV**

### **PENERAPAN DAN PENCAPAIAN STANDAR PELAYANAN MINIMAL**

#### **4.1. Bidang Urusan Pendidikan**

##### **4.1.1. Jenis Pelayanan Dasar**

Jenis pelayanan dasar yang telah ditetapkan Pemerintah Pusat salah satunya adalah pelayanan Pendidikan. Sesuai dengan Peraturan Menteri Pendidikan dan Kebudayaan Republik Indonesia nomor 32 tahun 2022 tentang tentang standar Teknis Pelayanan Minimal Pendidikan dasar di Kabupaten/Kota bahwa standar pelayanan minimal.

Standar pelayanan Minimal pendidikan yang selanjutnya disingkat SPM pendidikan adalah ketentuan mengenai jenis dan mutu pelayanan dasar pendidikan yang merupakan urusan pemerintahan wajib yang berhak diperoleh setiap peserta didik secara minimal. SPM Pendidikan ditetapkan dan diterapkan berdasarkan prinsip :

- 1) Kesesuaian kewenangan,
- 2) Ketersediaan,
- 3) Keterjangkauan,
- 4) Kestinambungan,
- 5) Keterukuran dan
- 6) Ketepatan sasaran.

Jenis pelayanan dasar pada SPM Pendidikan daerah Kabupaten Tapin terdiri atas :

- a. Pendidikan Anak Usia Dini,
- b. Pendidikan Dasar dan
- c. Pendidikan Kesetaraan.

Adapun rincian kegiatan untuk melaksanakan SPM Pendidikan adalah sebagai berikut:

- a. Penerima Pelayanan Dasar SPM pendidikan pada Pendidikan Anak Usia Dini merupakan peserta didik yang berusia 5 (lima) tahun sampai dengan 6 (enam) tahun. Perlengkapan dasar



peserta didik pada Pendidikan Anak Usia Dini meliputi :

a. Buku gambar

b. Alat mewarnai

Adapun Jumlah dan kualitas perlengkapan dasar peserta didik sebagai berikut :

a. 6 (enam) buah buku gambar dalam kondisi baru per peserta didik per semester

b. 1 (satu) set alat mewarnai paling sedikit 12 warna dalam kondisi baru per peserta didik per semester.

b. Penerima Pelayanan Dasar SPM Pendidikan pada Pendidikan Dasar merupakan peserta didik yang berusia 7 (tujuh) tahun sampai dengan 15 (lima belas) tahun. Perlengkapan dasar peserta didik pada Sekolah Dasar meliputi :

a. Buku teks pelajaran

b. Perlengkapan belajar

Jumlah dan kualitas perlengkapan dasar peserta didik sebagai berikut :

a. 1 (satu) paket buku teks pelajaran sesuai dengan kurikulum per peserta didik per tahun dan

b. 1 (satu) set alat perlengkapan belajar berupa buku tulis dan alat tulis dalam kondisi baru per peserta didik per semester.

Sedangkan Perlengkapan dasar peserta didik pada Sekolah Menengah Pertama meliputi :

a. Buku teks pelajaran

b. Perlengkapan belajar

Jumlah dan kualitas perlengkapan dasar peserta didik sebagai berikut :

a. 1 (satu) paket buku teks pelajaran sesuai dengan kurikulum per peserta didik per tahun dan

b. 1 (satu) set alat perlengkapan belajar berupa buku tulis dan alat tulis dalam kondisi baru per peserta didik per semester.



- c. Penerima Pelayanan Dasar SPM Pendidikan pada Pendidikan Kesetaraan merupakan peserta didik yang berusia 7 (tujuh) tahun sampai dengan 18 (delapan belas) tahun.  
Kemudian Perlengkapan dasar peserta didik Pada Pendidikan Kesetaraan meliputi :
  - a. Modul belajar
  - b. Perlengkapan belajarJumlah dan kualitas perlengkapan dasar peserta didik sebagai berikut :
  - a. 1 (satu) paket modul belajar sesuai dengan kurikulum per peserta didik per tahun dan
  - b. 1 (satu) set alat perlengkapan belajar berupa buku tulis dan alat tulis dalam kondisi baru per peserta didik per semester.

#### **4.1.2. Target Pencapaian SPM oleh Daerah**

Sebagai strategi mewujudkan wajib belajar pendidikan secara maksimal, agar jangan sampai ada anak sekolah yang tidak sekolah baik pada jenjang pendidikan formal maupun pendidikan non formal. Dan juga ada anak usia sekolah yang sudah sekolah tapi rentan atau berpotensi putus sekolah karena kemiskinan dan belum mendapat KIP, PKH dan sebagainya maka Pemerintah Daerah melalui Dinas Pendidikan melaksanakan penerapan Standar pelayanan Minimal bidang pendidikan sesuai dengan Peraturan Menteri Pendidikan dan Kebudayaan Nomor 32 Tahun 2022. Adapun target untuk tahun 2022 adalah pada tabel berikut ini :



**TABEL 4.1**  
**TARGET DAN INDIKATOR PENERIMA LAYANAN STANDAR PELAYANAN MINIMAL**

JENIS PELAYANAN DASAR	INDIKATOR CAPAIAN	TAHUN 2021			TAHUN 2022		Keterangan (permasalahan)
		Jumlah penduduk usia sekolah	Jumlah penduduk yang mendapatkan pelayanan pendidikan	Capaian = $(4):(3) \times 100\%$	Jumlah penduduk usia sekolah	Target Jumlah penduduk yang mendapatkan pelayanan pendidikan	
(1)	(2)	(3)	(4)	(5)	(6)	(7)	(8)
1. Pendidikan Dasar	Jumlah Warga Negara Usia 7- 15 Tahun yang berpartisipasi dalam pendidikan dasar (SD/Mi, SMP/MTs)	30.960 Orang	25.756 Orang	83,19 %	30.960 Orang	21.934 Orang	Masih ada siswa yang tidak berusia 7-15 tahun. Ada siswa yang berusia kurang dari 7 tahun.
2. Pendidikan Kesetaraan	Jumlah Warga Negara Usia 7- 18 Tahun yang belum menyelesaikan pendidikan dasar dan atau menengah yang berpartisipasi dalam pendidikan kesetaraan.	40.392 Orang	913 Orang	2,26 % (Kesalahan Penghitungan)	1.796 Orang	1.144 Orang	
3. Pendidikan Anak Usia Dini	Jumlah Warga Negara Usia 5- 6 Tahun yang berpartisipasi dalam pendidikan PAUD	6.685 Orang	4.651 Orang	69,57 %	6.685 Orang	4.164 Orang	

Sumber : Dinas Pendidikan Kabupaten Tapin





### 4.1.3. Realisasi

Realisasi SPM bidang pendidikan oleh kabupaten dapat dilihat target yang telah dicapai pada pendidikan dasar ada sejumlah 4 sasaran dalam penerapan SPM pendidikan diharapkan Ketercapaian target tersebut didukung karena adanya beberapa kegiatan seperti penanganan anak tidak bersekolah pada tahun 2022 ini dengan melaksanakan pendataan anak tidak sekolah dan anak putus sekolah, dan bantuan untuk siswa miskin dengan penyediaan perlengkapan dasar peserta didik PAUD penerima SPM, penyediaan perlengkapan dasar peserta didik Sekolah dasar (SD), penerima SPM penyediaan perlengkapan dasar peserta didik SMP penerima SPM sedangkan peningkatan mutu pendidik dan tenaga kependidikan dengan pelaksanaan kegiatan seperti Pelaksanaan Sertifikasi Guru, Penilaian Angka kredit jabatan fungsional serta kegiatan pengembangan keprofesian Guru (Guru Penggerak).

Namun masih banyak kendala yang ditemui dilapangan untuk memenuhi standar yang diharapkan disamping biaya atau anggaran yang masih minim sehingga masih ada sasaran yang belum sesuai penerapan standar pelayanan minimal khususnya pada penyediaan pelayanan dasar peserta didik.

Berikut ini adalah realisasi pencapaian SPM bidang pendidikan pada tahun 2022, dimana pada jenis pelayanan dasar dengan indikator jumlah warga negara usia 7 – 15 tahun yang berpartisipasi dalam pendidikan dasar (SD/MI, SMP/MTs) terdapat capaian 83,03 persen dimana ada sebanyak 26.062 orang yang bersekolah pada jenjang sekolah dasar dan jenjang sekolah menengah pertama dan untuk jenis pelayanan dasar Pendidikan Kesetaraan dengan indikator jumlah warga negara usia 7 – 18 tahun yang belum menyelesaikan pendidikan dasar dan atau menengah yang berpartisipasi dalam Pendidikan kesetaraan terdapat capaian 57,15 persen atau dengan kata lain ada sejumlah anak yang bersekolah pada pendidikan kesetaraan dan Pondok Pesantren (Kemenag) sebanyak 4.650 orang



sedangkan untuk jenis pelayanan dasar Pendidikan Anak Usia Dini dengan indikator jumlah warga negara usia 5 – 6 tahun dengan capaian 74,54 persen, rendahnya capaian yang didapat disebabkan adanya penduduk yang berusia dibawah 7 tahun dan diatas 15 tahun yang tidak termasuk kedalam hitungan warga Negara 7-15 tahun yang terlayani dan rendahnya pemahaman pengolahan data capaian Bidang Teknis yang menangani tentang penerapan Standar Pelayanan Minimal pada bidang Pendidikan.

**TABEL 4.2**  
**REALISASI PENERAPAN DAN PENCAPAIAN SPM TAHUN 2022**



NO.	JENIS LAYANAN DASAR	CAPAIAN PENERIMA LAYANAN DASAR (DEMAND)			CAPAIAN PENYEDIAAN LAYANAN DASAR			CAPAIAN SPM	KATEGORI
		JUMLAH ANAK USIA SEKOLAH	JUMLAH SISWA BERSEKOLAH/TAMAT	CAPAIAN (%)	TARGET	REALISASI	CAPAIAN (%)		
1	2	3	4	5	6	7	8	9	10
1	<b>Pendidikan Dasar</b> (Jumlah Warga Negara Usia 7 - 15 Tahun yang berpartisipasi dalam pendidikan dasar (SD/MI, SMP/MTs))	31.387 Orang	26.062 Orang	83,03 %	966 Peserta Didik	966 Peserta Didik	100 %	<b>91,52 %</b>	<b>Sangat Tinggi</b>
2	<b>Pendidikan Kesetaraan</b> (Jumlah Warga Negara Usia 7 – 18 Tahun yang belum menyelesaikan pendidikan dasar dan atau menengah yang berpartisipasi dalam pendidikan kesetaraan.)	8.137 Orang	4.650 Orang	57,15 %	40 Warga Belajar	40 Warga Belajar	100 %	<b>78,58 %</b>	<b>Tinggi</b>
3	<b>Pendidikan Anak Usia Dini</b> (Jumlah Warga Negara Usia 5- 6 Tahun yang berpartisipasi dalam pendidikan PAUD)	6.587 Orang	4.910 Orang	74,54 %	250 Peserta Didik	250 Peserta Didik	100 %	<b>87,27 %</b>	<b>Sangat Tinggi</b>

Sumber : Dinas Pendidikan Kabupaten Tapin



Daftar penerima Pelayanan Dasar SPM Pendidikan Daerah Kabupaten Tapin sebagai berikut :

a. Pendidikan Anak Usia Dini

Daftar Siswa Penerima Perlengkapan Pemenuhan Standar Pelayanan Minimal Jenjang Pendidikan Anak Usia Dini (PAUD) Tahun 2022 :

**TABEL 4.3**  
**DATA PENERIMA PERLENGKAPAN ANAK PAUD**  
**PEMENUHAN SPM PAUD TAHUN 2022 DI KABUPATEN TAPIN**

NO	NAMA SISWA	NAMA LEMBAGA	KECAMATAN
1	RIZKY NAINdra PRATAMA	TK SEROJA	BUNGUR
2	ZHAFIRA ARDAH RAHATATUL ALSYI	TK SEROJA	BUNGUR
3	MUHAMMAD ABAY NARENDRA	TK SEROJA	BUNGUR
4	NOR SASMITA	TK MELATI	BUNGUR
5	SITI NOR HAFIZAH	TK MAWAR PUTIH	BUNGUR
6	MUHAMMAD NAZREL RAMADANI	TK MAWAR PUTIH	BUNGUR
7	FIRDA ARIYANI	TK KARTINI	BUNGUR
8	MUHAMMAD AMRULLAH	TK KARTINI	BUNGUR
9	MUHAMMAD ARSYAD	TK KARTINI	BUNGUR
10	MUHAMMAD NAJIB	TK AL-MUKHLISIN	BUNGUR
11	BILQIS	TK AL-MUKHLISIN	BUNGUR
12	NAYLA AZKIA	TK AL-MUKHLISIN	BUNGUR
13	AYU NUVITA SARI	TK ARRAUDAHA	BUNGUR
14	M. ZAKY MIRZA	TK ARRAUDAHA	BUNGUR
15	M. ADHA RIDHANI	TK ARRAUDAHA	BUNGUR
16	M. HABIBI	TK ARRAUDAHA	BUNGUR
17	NOR AINA	TK KAMBOJA	BUNGUR
18	SITI NURLAILA RAHMAH	TK MURAI	CLS
19	ZAHRA	TK MURAI	CLS
20	MUHAMMAD YAHYA	TK NUSA INDAH	CLS
21	MUHAMMAD KHAIROL	TK RAUDHATUL JANAH	CLS
22	HUSNUL KHATIMAH	TK RAUDHATUL JANAH	CLS
23	NOR HAVIZA BILKIS	TK RAUDHATUL JANAH	CLS
24	M. MIRZA FARIZI	TK RAUDHATUL ATFAL	CLS
25	AHMAD RUSDI	TK RAUDHATUL ATFAL	CLS
26	JUWAIRIAH	TK RAUDHATUL ATFAL	CLS
27	AISYAH RAMADHANI	TK MELATI	CLS
28	M. NASYITH ASJAD	TK MELATI	CLS
29	MASLIAH ZAHRA	TK MELATI	CLS
30	SITI RASIDA	TK LATIFAH	CLS
31	ZAHRATUL AULIA	TK LATIFAH	CLS
32	MUHAMMAD RISKI	TK AMANAH	CLS
33	NORLAILA AZKIA	TK AMANAH	CLS
34	HAYATUN NUFUS	TK BUNGA TANJUNG	CLS
35	AHMAD SALMAN ALFARISI	TK RAUDHATUL JANAH	CLS



NO	NAMA SISWA	NAMA LEMBAGA	KECAMATAN
36	M. KHAIRUL	TK RAUDHATUL JANAH	CLS
37	RUSHAIDA	TK RAUDHATUL JANAH	CLS
38	FITRIA	TK HARAPAN BUNDA	CLS
39	NADIA	TK HARAPAN BUNDA	CLS
40	MUHAMMAD NAJREL RAMADAN	TK HARAPAN BUNDA	CLS
41	MUHAMMAD ZAINI AKBAR	TK TUNAS HARAPAN	CLS
42	MUHAMMAD UWAIS AL QARNI	TK CENDRAWASIH	CLS
43	AHMAD KHUSAINI	TK RAUDHATUL ATFAL	CLS
44	NANDA AMELIA	TK RAUDHATUL ATFAL	CLS
45	MUHAMMAD ALI	TK KETILANG	CLS
46	AHMAD RIDANI	TK MURAI	CLS
47	SITI AWALIYAH	TK BUNGA TANJUNG	CLS
48	MUHAMMAD SALEH	TK BUNGA TANJUNG	CLS
49	ABDURRAHMAN	TK HARAPAN JAYA	CLU
50	AQILA NAILA	TK HARAPAN JAYA	CLU
51	NORSILA ISMA AFIFAH	TK HARAPAN JAYA	CLU
52	ISNA	TK BINA INSANI	CLU
53	AULIA SYIFA	TK BINA INSANI	CLU
54	HALIFAH	TK BINA INSANI	CLU
55	M.HIDAYATULLAH	TK KASIH SAYANG	CLU
56	AHMAD ZAM-ZAM	TK PERTIWI	CLU
57	AHMAD SANUSI	TK MEKAR SARI	CLU
58	M.RASYID REDHA	TK TUNAS BANGSA	CLU
59	RIDWAN HASBY	TK TUNAS BANGSA	CLU
60	MUHAMMAD HASAN	TK TUNAS BANGSA	CLU
61	MUHAMMAD AKBAR	TK HARAPAN IBU	CLU
62	HABIBATUL AULIA	TK CEMPAKA	CLU
63	M.ZAKARIA	TK CEMPAKA	CLU
64	DERA	TK KEMUNING	CLU
65	FIRMAN	TK KEMUNING	CLU
66	M. KASYFUL ANWAR	TK KEMUNING	CLU
67	MUHAMMAD RIDWAN	TK RAUDATUSSIBYAN	CLU
68	M.ZAINI MAHDI	TK RAUDATUSSIBYAN	CLU
69	AHMAD AL GHAZALI	TK TUNAS BANGSA	CLU
70	JUHAIIRIAH	TK TUNAS BANGSA	CLU
71	SITI ZAKIAH	TK TUNAS BANGSA	CLU
72	ARIFIN ILHAM	TK MEKAR SARI	CLU
73	AHMAD ZAKI	TK MEKAR SARI	CLU
74	HAMIDA	TK MEKAR SARI	CLU
75	RAISYA NORBA	TK MEKAR SARI	CLU
76	M.TAUPIK RAHMAN	TK KASIH SAYANG	CLU
77	M.AFDAILANI	TK RAUDATUSSIBYAN	CLU
78	USMAN	TK PAHLAWAN BANGSA	CLU
79	SYIFA FATIMATUZ ZAHRA	TK PAHLAWAN BANGSA	CLU
80	NORAIDA	TK CEMPAKA	CLU
81	SYIFA SALSABILA	TK MAWAR	CLU
82	M.NAJMA MUBARAK	TK MAWAR	CLU
83	FAHRIYANUR	TK MAWAR	CLU
84	AHMAD FIKRI	TK MASTIKA	CLU
85	MULKI HIDAYAT	TK MASTIKA	CLU
86	SRI MAHRITA	TK MASTIKA	CLU
87	M.AKBAR	TK HARAPAN IBU	CLU
88	M.ALIF	TK HARAPAN IBU	CLU



NO	NAMA SISWA	NAMA LEMBAGA	KECAMATAN
89	FATIMAH	TK HARAPAN IBU	CLU
90	SALAMAH	TK HARAPAN IBU	CLU
91	MAYSARAH	TK TRISULA	CLU
92	AISYAH	TK TRISULA	CLU
93	ABDUL HANIF	TK TRISULA	CLU
94	AL GHAZALI	TK TRISULA	CLU
95	RAINA HUMAIRAH	TK TUNAS HARAPAN	CLU
96	M.SAIDI	TK TUNAS HARAPAN	CLU
97	ZULFA AMALIA	TK TUNAS HARAPAN	CLU
98	M.NOR GHANI	TK PERTIWI	CLU
99	HELMATUN NADIA	TK PERTIWI	CLU
100	RENNY ALIZA MEIRANTI	TK KARTINI	HATUNGUN
101	MOHAMAD RAHMAD DANI	TK KARTINI	HATUNGUN
102	NUR AZIZAH	TK KARTINI	HATUNGUN
103	FATIH MUSYARI RASYID	TK TUNAS HARAPAN	HATUNGUN
104	MUHAMMAD BUSTOMI ARISANDI	TK EKA BANUA BASTARI	HATUNGUN
105	ADAM ALBET ADRIAN	TK TERATAI PUTIH	HATUNGUN
106	FERI IRAWAN	TK TERATAI PUTIH	HATUNGUN
107	M.AZKA ALFAHRIZI	TK TERATAI PUTIH	HATUNGUN
108	ALIKA NAILA PUTRI	TK EKA BANUA BASTARI	HATUNGUN
109	MUHAMMAD ILMI	TKN PEMBINA 1 LOKPAIKAT	LOKPAIKAT
110	RIZKI FADILLAH	TKN PEMBINA 1 LOKPAIKAT	LOKPAIKAT
111	MUHAMMAD RIZAL MUT THA'IB	TKN PEMBINA 1 LOKPAIKAT	LOKPAIKAT
112	ELISYA MAHFUJAH	TK RAUDHATUL JANNAH	LOKPAIKAT
113	YASMIN	TKN PEMBINA 1 LOKPAIKAT	LOKPAIKAT
114	AINUN SHAQIELLA SAIMMA	TKN PEMBINA 1 LOKPAIKAT	LOKPAIKAT
115	NURLATIFAH	TKN PEMBINA 1 LOKPAIKAT	LOKPAIKAT
116	MUHAMMAD ALI ILHAM	TK BUDI MULIA	LOKPAIKAT
117	MUHAMMAD FAHRI	TK BUDI MULIA	LOKPAIKAT
118	MUHAMMAD UBAYDLILAH ALIHAFID	TK BUDI MULIA	LOKPAIKAT
119	MUHAMMAD ABHI NAYA ALEXA PUTRA	TK BUDI MULIA	LOKPAIKAT
120	MUHAMMAD RIFANSYAH	TK RAUDHATUL JANNAH	LOKPAIKAT
121	MUHAMMAD ZIDAN	TK LESTARI	LOKPAIKAT
122	MUHAMMAD AMIN BADALI	TK LESTARI	LOKPAIKAT
123	NOOR ALINA RAMADHANI	TK LESTARI	LOKPAIKAT
124	AHMAD SAPUTRA	TK AISIYAH BA	LOKPAIKAT
125	MUHAMMAD ALFI	TK AISIYAH BA	LOKPAIKAT
126	SITI PATIMAH	TK AISIYAH BA	LOKPAIKAT
127	SILFIANI MURNI	TKN PEMBINA 2	LOKPAIKAT
128	VARISA PUTRI	TK HARAPAN BANGSA	SALAM BABARIS
129	SYAFA NOFA ARIANTI	TK HARAPAN BANGSA	SALAM BABARIS
130	M. FATHAN AL – GHOZALI	TK BINA PUTRA	SALAM BABARIS
131	ARARYARYOS SAGUNA AMRULLAH	TK BINA PUTRA	SALAM BABARIS
132	MUHAMMAD RAMADHAN	TK TUNAS BANGSA	SALAM BABARIS
133	RERE INDRA YANI	TK TUNAS BANGSA	SALAM BABARIS
134	NAILA AGUSTINA ZAHRA	TK TUNAS BANGSA	SALAM BABARIS
135	MUHAMMAD ADAM SETIAWAN	TK NEGERI PEMBINA 1 SALBA	SALAM BABARIS
136	MUHAMMAD AZKA ZAKIR	TK ANGGREK	TAPIN SELATAN
137	SITI KHADIJAH	TK PELANGI	TAPIN SELATAN



NO	NAMA SISWA	NAMA LEMBAGA	KECAMATAN
138	MUHAMMAD FARIT BAITULLAH HIDAYAT	TK TUNAS KARYA	TAPIN SELATAN
139	SITI AMINAH	TK PERMATA BUNDA	TAPIN SELATAN
140	MUHAMAD NOOR IKHSAN	TK TUNAS HARAPAN	TAPIN SELATAN
141	AHMAD RIZQI RAHMAN	TK TERATAI 1	TAPIN SELATAN
142	HELYATUL AZKIA	TK TERATAI 1	TAPIN SELATAN
143	KINAN AFIZA	TK TERATAI 1	TAPIN SELATAN
144	AHMAD SYARIF	TK TERATAI 2	TAPIN SELATAN
145	M RANDI HIDAYAT	TK TERATAI 2	TAPIN SELATAN
146	M RAMADHAN	TK TERATAI 2	TAPIN SELATAN
147	MUHAMMAD FIKRI	TK RITA	TAPIN SELATAN
148	MUHAMMAD LUTFI	TK KESUMA	TAPIN SELATAN
149	MUHAMMAD LATIEF	TK KESUMA	TAPIN SELATAN
150	ANTUNG HIDAYATULLAH	TK KESUMA	TAPIN SELATAN
151	M. NASEH RAMADHAN	TKN PEMBINA 1 TAP SEL	TAPIN SELATAN
152	RATU AULIA	TKN PEMBINA 1 TAP SEL	TAPIN SELATAN
153	SITI NOR AULIA	TK MEKAR SARI	TAPIN SELATAN
154	MOHAMAD AKHZA NAJWAN SUFI	TK MEKAR SARI	TAPIN SELATAN
155	ABDUL FATTAH	TK ANGGREK	TAPIN SELATAN
156	AHMAD RAFI	TK ANGGREK	TAPIN SELATAN
157	MUHAMMAD AINI	TK HARAPAN KAMI	TAPIN TENGAH
158	MUHAMMAD ARDIANSYAH	TK HARAPAN KAMI	TAPIN TENGAH
159	MUHAMMAD ILMAN	TK HARAPAN KAMI	TAPIN TENGAH
160	MUHAMMAD ZAINUL AKSAN	TK HARAPAN KAMI	TAPIN TENGAH
161	SITI AISYAH	TK HARAPAN BANGSA	TAPIN TENGAH
162	NOOR NAYLA MAULIDA	TK HARAPAN BANGSA	TAPIN TENGAH
163	ALFIA NAJIA	TK PESAYANGAN	TAPIN TENGAH
164	FITRIYANI	TK PESAYANGAN	TAPIN TENGAH
165	MUHAMMAD ARSYAD	TK PESAYANGAN	TAPIN TENGAH
166	NUR AKMA NABILA	TK PESAYANGAN	TAPIN TENGAH
167	ARFAH FACHRUDDIN SIDIK	TK MELATI	TAPIN TENGAH
168	ELYA RAUDATUL JANAH	TK MELATI	TAPIN TENGAH
169	GHAZEA SALSABILA NUR AFIFAH	TK MELATI	TAPIN TENGAH
170	MUHAMMAD AMIN	TK MELATI	TAPIN TENGAH
171	MUHAMMAD RAFE'I	TK TUNAS HARAPAN	TAPIN TENGAH
172	AHMAD HIDAYAT	TK TUNAS HARAPAN	TAPIN TENGAH
173	NUR KHALISAH	TK TUNAS HARAPAN	TAPIN TENGAH
174	MUHAMMAD ADHA	TK PANDAN HARUM	TAPIN TENGAH
175	SITI RIANA	TK HATI PERMATA	TAPIN TENGAH
176	NOOR HASANAH	TK HATI PERMATA	TAPIN TENGAH
177	M. ALFI ADITYA	TK HATI PERMATA	TAPIN TENGAH
178	NOR ANISA	TK HATI PERMATA	TAPIN TENGAH
179	MUHAMMAD REHAN	TK PENERUS BANGSA 2	TAPIN TENGAH
180	NORLATIFAH	TK RAUDHATUSSALAM	TAPIN TENGAH
181	RISNAWATI	TK RAUDHATUSSALAM	TAPIN TENGAH
182	AHMAD	TK RAUDHATUSSALAM	TAPIN TENGAH
183	MUHAMMAD AINI	TK RAUDHATUSSALAM	TAPIN TENGAH
184	AHMAD HUSAINI	TK KARYA BARU	TAPIN TENGAH
185	NATASYA AULIA	TK KARYA BARU	TAPIN TENGAH
186	HALIMATUS SA'DIAH	TK KARYA BARU	TAPIN TENGAH
187	AHMAD SAYFULLAH	TK TUNAS HARAPAN	TAPIN TENGAH
188	MUHAMMAD MAULIDI SANDIKA	TK PENERUS BANGSA 2	TAPIN TENGAH





NO	NAMA SISWA	NAMA LEMBAGA	KECAMATAN
189	AHMAD MASYHURI	TK PENERUS BANGSA 1	TAPIN TENGAH
190	SITI ZAHRA	TK PENERUS BANGSA 1	TAPIN TENGAH
191	MUHAMMAD SALEH	TK PENERUS BANGSA 1	TAPIN TENGAH
192	MUHAMMAD SUKRI	TKN PEMBINA 2 TAPTENG	TAPIN TENGAH
193	MUHAMMAD AMIN	TKN PEMBINA 2 TAPTENG	TAPIN TENGAH
194	AHMAD NASIH	TKN PEMBINA 2 TAPTENG	TAPIN TENGAH
195	MUHAMMAD SYARWANI	TKN PEMBINA 2 TAPTENG	TAPIN TENGAH
196	NORRISDA	TKN PEMBINA 2 TAPTENG	TAPIN TENGAH
197	MUHAMMAD AKBAR	TK AL HUSNA	TAPIN TENGAH
198	INAYATUL ULFAH	TK AL HUSNA	TAPIN TENGAH
199	FITRI AINA	TK AL HUSNA	TAPIN TENGAH
200	APRILIA ATLANTIK	TK PANDAN HARUM	TAPIN TENGAH
201	HAFIS ABQORI	TK PANDAN HARUM	TAPIN TENGAH
202	M. MAHFUZ AMIN	TK PANDAN HARUM	TAPIN TENGAH
203	MUHAMMAD NURRAHMAN	TK HARAPAN BUNDA	TAPIN UTARA
204	MUHAMMAD SAUQI	TK TRISULA	TAPIN UTARA
205	MUHAMMAD REHAN	TK TUNAS TAPIN	TAPIN UTARA
206	M. SUFIYAN SYAURI	TK BELANGA MAS	TAPIN UTARA
207	NAWAL AL NAFISAH	TK BELANGA MAS	TAPIN UTARA
208	HELYATUL AULIA	TK MEKAR SARI	TAPIN UTARA
209	NOR HAIFA AMELIA	TK MEKAR SARI	TAPIN UTARA
210	NOR LAILATUL KARIMAH	TK MEKAR SARI	TAPIN UTARA
211	ALBIEZAR AHMAD BAYHAQI	TK SEROJA	BUNGUR
212	SITI AMINAH	TK SEROJA	BUNGUR
213	DESTY YULIA PUTRI	TK SEROJA	BUNGUR
214	MUHAMMAD AZQA ABIZAR	TK AR RAUDAH	BUNGUR
215	RADIFA NAZHWA	TK AR RAUDAH	BUNGUR
216	AHMAD NOR	TK KARTINI	BUNGUR
217	MUHAMMAD AJRIL HAIQAL	TK KARTINI	BUNGUR
218	MUHAMMAD AMIN ANIS	TK KARTINI	BUNGUR
219	GABRIEL BRAMANTYA	TK MAWAR PUTIH	BUNGUR
220	M. NAZIRIL	TK TERATAI	BUNGUR
221	NOR INTAN	TK TERATAI	BUNGUR
222	DEWI ARIANI	TK TERATAI	BUNGUR
223	MUHAMMAD ABIZAR AL FARISI	TK HARAPAN IBU	BAKARANGAN
224	MUHAMMAD KAHFI	TK HARAPAN IBU	BAKARANGAN
225	NOOR SYIFA RISKIA	TK HARAPAN IBU	BAKARANGAN
226	SITI NOOR ASKIA	TK SATU ATAP PARIGI SIMBAR	BAKARANGAN
227	MUHAMMAD NOR RAHMAN	TK SATU ATAP PARIGI SIMBAR	BAKARANGAN
228	ABDULAH ANSAR BAHRIN	TK SATU ATAP PARIGI SIMBAR	BAKARANGAN
229	NOR AFANDI	TKN PEMBINA 1 BAKARANGAN	BAKARANGAN
230	ARNAF SUAIBY	TKN PEMBINA 1 BAKARANGAN	BAKARANGAN
231	M.TAUFANSYAH	TKN PEMBINA 1 BAKARANGAN	BAKARANGAN
232	RAUDINA SHOLEHA	TK KASIH SAYANG IBU	BAKARANGAN
233	AMILINA	TK KASIH IBU	BAKARANGAN
234	MUH. DANA HAIKAL	TK AL-IRSYAD	BINUANG
235	RUHMANIAH	TK AL-IRSYAD	BINUANG
236	NAYLI SITI FATIMAH	TK AL-IRSYAD	BINUANG
237	MUH. KHAIR RAMADHAN	TK HARAPAN	BINUANG
238	JIBRAN JUNIOR	TK HARAPAN	BINUANG
239	YUSKARA QIFA	TK HARAPAN	BINUANG
240	SUBHAN	TK HUSNUL KHOTIMAH	BINUANG
241	AKLAMI ASRAF AMINULLAH	TK DHARMA WANITA AL-AMIN	BINUANG



NO	NAMA SISWA	NAMA LEMBAGA	KECAMATAN
242	AHMAD DZAKY PRATAMA	TK DHARMA WANITA AL-AMIN	BINUANG
243	ANA LAILI	TKN PEMBINA BINUANG	BINUANG
244	SATYA ARKA ARIENDRA	TKN PEMBINA BINUANG	BINUANG
245	RAHMA YANTI	TKN PEMBINA BINUANG	BINUANG
246	NADA ARISHA FAIHA	TKN PEMBINA BINUANG	BINUANG
247	MUH. REFANI RASYID	TKN PEMBINA BINUANG	BINUANG
248	DANISHA FATMA SANIA	TK MUSTIKA	PIANI
249	MUHAMMAD SYAUQI	TK MUSTIKA	PIANI
250	SARTIKA DEWI	TK MUSTIKA	PIANI

Sumber : Dinas Pendidikan Kabupaten Tapin

#### b. Pendidikan Dasar

Jumlah Penerima Bantuan SPM Jenjang Sekolah Dasar (SD)

Tahap 1 Bulan Maret 2022 sebanyak 366 Orang .

**TABEL 4.4**  
**PENERIMA BANTUAN ALAT TULIS SEKOLAH TAHAP I**  
**KEGIATAN STANDAR PELAYANAN MINIMAL (SPM)**  
**JENJANG SEKOLAH DASAR TAHUN 2022**

NO	NAMA SISWA	ASAL SEKOLAH	KELAS	JENIS KELAMIN		JUMLAH TERIMA
				L	P	
1	MUHAMMAD FAJAR RIDHA	SDN RANTAU KIWA 1	4	L		1 Paket
2	MUHAMMAD KHAIKAL		4	L		1 Paket
3	CYNTIA BELLA	SDN RANTAU KIWA 2	5		P	1 Paket
4	RONALDO FIRDAUS		2	L		1 Paket
5	MUHAMMAD AMIN	SDN RANTAU KANAN 1	3B	L		1 Paket
6	HAMDAN SHAGIRAH		2B		P	1 Paket
7	MUHAMMAD FATIH ABDILLAH	SDN RANTAU KANAN 2	2	L		1 Paket
8	MUHAMMAD IHSAN		3	L		1 Paket
9	PURNAMA SARI	SDN RANTAU KANAN 3	1		P	1 Paket
10	MUHAMMAD HUDHALI AHDA		4	L		1 Paket
11	NAZRA DELSYA SARI	SDN RANGDA	3		P	1 Paket
12	MASLIANI	MALINGKUNG 1	3		P	1 Paket
13	MUHAMMAD FIRDAUS AKBAR	SDN RANGDA	2B	L		1 Paket
14	ZAHRA ASYIFA	MALINGKUNG 3	1B		P	1 Paket
15	M. RIDHA HABIBI	SDN RANGDA	5	L		1 Paket
16	MUSDALIFAH	MALINGKUNG 4	2		P	1 Paket
17	RAISA REDHA	SDN RANGDA	3		P	1 Paket
18	M. RIDWAN NASRULLOH	MALINGKUNG 5	4	L		1 Paket
19	NUR MAULITA	SDN ANTASARI	2		P	1 Paket
20	MUHAMMAD FADIL FAHMI		6	L		1 Paket
21	AHMAD ZUNAIDI	SDN ANTASARI HILIR	2	L		1 Paket
22	HAYATUN NISA		3		P	1 Paket
23	MUHAMMAD ERZA FADILLAH	SDN PERINTIS RAYA	3	L		1 Paket
24	NOOR RASYADA		1		P	1 Paket
25	AZKIATUL MUNIRAH	SDN KUPANG 1	1		P	1 Paket
26	MUHAMMAD ARSYAD		2	L		1 Paket
27	NURHALIMAH	SDN KUPANG 2	2		P	1 Paket
28	RAHMAH		3		P	1 Paket
29	M. YAFI	SDN BANUA HALAT	2	L		1 Paket
30	M. YUSUF	KANAN	4	L		1 Paket
31	MUHAMMAD HABIBI	SDN BANUA HANYAR	1	L		1 Paket
32	ULFAH	HULU	3		P	1 Paket
33	ASSHIFA MAULIDA NURROHMAH	SDIT AL MADANI	3		P	1 Paket



NO	NAMA SISWA	ASAL SEKOLAH	KELAS	JENIS KELAMIN		JUMLAH TERIMA
				L	P	
34	VELLY ZAHRA LINZHIE FRICHIL		3		P	1 Paket
35	MUHAMMAD NASHIH	SDIT AZ ZAHRA	3B	L		1 Paket
36	MUHAMMAD ZAINI YUSUF		1	L		1 Paket
37	SITI AISYAH	SDN PEMATANG KARANGAN	2		P	1 Paket
38	NOR AFIFAH AZZAHRA		3		P	1 Paket
39	SULAIMAN ADERANI	SDN PEMATANG KARANGAN HULU	1	L		1 Paket
40	MUHAMMAD ASRAF		1	L		1 Paket
41	MUHAMMAD FIRMAN ADITIYA	SDN PEMATANG KARANGAN HILIR 1	3	L		1 Paket
42	MUHAMMAD HUSNI HAMDI		3	L		1 Paket
43	WARDAH	SDN PANDAHAN 1	4		P	1 Paket
44	MUHAMMAD PADILLAH		5	L		1 Paket
45	AHMAD WILDAN	SDN PANDAHAN 2	4	L		1 Paket
46	RABIATUL ADAWIYAH		4		P	1 Paket
47	AMELIA	SDN PANDULANGAN 1	2		P	1 Paket
48	MUHAMMAD YUDHA		3	L		1 Paket
49	ZAHRATUL HAFIZAH	SDN PANDULANGAN 2	3		P	1 Paket
50	AHMAD SIBAWAIHI		5	L		1 Paket
51	AULIA	SDN LABUNG 1	5		P	1 Paket
52	NOUR SAADAH		4		P	1 Paket
53	NOR ASIAH	SDN LABUNG 2	4		P	1 Paket
54	SITI PATIMAH		4		P	1 Paket
55	M. IPIN	SDN HIYUNG 1	4	L		1 Paket
56	M. LIMAN		6	L		1 Paket
57	RISWAN IBRAHIM	SDN HIYUNG 2	2	L		1 Paket
58	MUHAMMAD ILHAM		3	L		1 Paket
59	M. RAPI'I	SDN RAWA MUNING 1	4	L		1 Paket
60	NOR ASFIA		4		P	1 Paket
61	MUHAMMAD RIDHO AKBAR	SDN RAWA MUNING 2	2	L		1 Paket
62	MUHAMMAD ARIFIN ILHAM		2	L		1 Paket
63	SITI ATNANDA	SDN MANDURIAN	3		P	1 Paket
64	NURUL HIDAYAH		4		P	1 Paket
65	ABDUL HAMID	SDN MANDURIAN HILIR	6	L		1 Paket
66	M. ABRAR		2	L		1 Paket
67	MUHAMMAD ZINAN	SDN SERAWI	2	L		1 Paket
68	SITI HADIJAH		3		P	1 Paket
69	AHMAD ZAZULI	SDN KEPAYANG	5	L		1 Paket
70	MUHAMMAD FAHMI		2	L		1 Paket
71	M. JUNAIDI	SDN TIRIK	5	L		1 Paket
72	MUHAMMAD DIHYATUL KALBI		4	L		1 Paket
73	IHDA ANNISA	SDN ANDHIKA	2		P	1 Paket
74	NAYLA SYAFARA		3		P	1 Paket
75	NOARLIANA	SDN SUNGAI BAHALANG	1		P	1 Paket
76	AHMAD FAISAL		1	L		1 Paket
77	ALLAN QUENZINOSELAN	SDIT AN NUR	2	L		1 Paket
78	MUHAMMAD NOOR HAJIS LESTARI		6	L		1 Paket
79	AHMAD KUSAIRI	SDN HARAPAN MASA 1	2	L		1 Paket
80	MUHAMMAD NAZREL ILMI		3	L		1 Paket
81	NOR IHYANA PUTRI	SDN HARAPAN MASA 2	1		P	1 Paket
82	NURUL MASYITAH		3		P	1 Paket
83	M. RAMADHAN	SDN LAWAHAN 1	2	L		1 Paket
84	SITI NAZRA		2		P	1 Paket
85	MUHAMMAD RIFA'I	SDN LAWAHAN 2	4	L		1 Paket
86	MUHAMMAD RAFIE		1	L		1 Paket
87	HALVA	SDN LAWAHAN CEMPAKA	5		P	1 Paket
88	NORAIDA		1		P	1 Paket
89	SIFA AULIA	SDN RUMINTIN 1	2		P	1 Paket
90	AL BAZARI		1	L		1 Paket
91	MUHAMMAD HIDATULLAH	SDN RUMINTIN 2	6	L		1 Paket



NO	NAMA SISWA	ASAL SEKOLAH	KELAS	JENIS KELAMIN		JUMLAH TERIMA
				L	P	
92	AHMAD RAFI'I		1	L		1 Paket
93	AURELIA PUTRI	SDN RUMINTIN 3	1		P	1 Paket
94	BILQIS ASTRIANA AZAHRA		1		P	1 Paket
95	MUHAMMAD FAHRIZA	SDN SAWANG	6	L		1 Paket
96	ZAINATIL RAYYANI		2		P	1 Paket
97	MUHAMMAD ZAINI	SDN SWATO TATAKAN	1	L		1 Paket
98	NADHIFA NEYMAR DEVIANA	1	1		P	1 Paket
99	NAZWA ASYIFA	SDN SWATO TATAKAN	1		P	1 Paket
100	NUWA HERLINA	2	2		P	1 Paket
101	AHMAD KURNIAWAN	SDN TAMBARANGAN 1	4	L		1 Paket
102	RAYHANATUL AISYA		2		P	1 Paket
103	MUHAMMAD SAUFI	SDN TAMBARANGAN 2	3	L		1 Paket
104	NAZUAWA SEPTIANA		2		P	1 Paket
105	AHMAD KAMALUDIN	SDN TAMBARANGAN 3	1	L		1 Paket
106	HAMISAH		2		P	1 Paket
107	AKHMAD RIANDO	SDN TANDUI 1	5	L		1 Paket
108	NOR RAISA AMIRA		2		P	1 Paket
109	M. ZAINI	SDN TANDUI 2	1	L		1 Paket
110	SITI MAULIDAH		1		P	1 Paket
111	MUHAMMAD RIFKY	SDN TATAKAN 1	4	L		1 Paket
112	MUHAMMAD RIZAL FERNANDA		4	L		1 Paket
113	JAHRANA SAFITRI	SDN TATAKAN 2	3		P	1 Paket
114	ALIFA QUEEN		3		P	1 Paket
115	SYAFIQ ABDULLAH	SDN TATAKAN 3	1	L		1 Paket
116	NURALIZA		2		P	1 Paket
117	ABDILLAH	SDN TIMBAAN 1	1	L		1 Paket
118	HUSIN		1	L		1 Paket
119	M. LUKMAN	SDN TIMBAAN 2	3	L		1 Paket
120	RIZAN QUNITA		4	L		1 Paket
121	MUHAMMAD HAFIZ ANSYARI	SDN BAKARANGAN 1	1	L		1 Paket
122	MUHAMMAD ZAINI		1	L		1 Paket
123	MUHAMMAD ADITIA		3	L		1 Paket
124	FIKRI MUBARAK	SDN BAKARANGAN 2	2	L		1 Paket
125	MUHAMMAD SALAPIAH		4	L		1 Paket
126	MUHAMMAD RIZKY	SDN WARINGIN DALAM	4	L		1 Paket
127	NISA		3		P	1 Paket
128	MUHAMMAD RIZKY AKBAR	SDN GADUNG KERAMAT	1	L		1 Paket
129	AHMAD FARISAL		4	L		1 Paket
130	RAUDATUL HILWAH	SDN GADUNG HILIR	4		P	1 Paket
131	M. SYAUFU		4	L		1 Paket
132	LAILATUN ZAHRA		5		P	1 Paket
133	AKHMAD KUSYASYI	SDN BUNDUNG 1	4	L		1 Paket
134	PEBY MAULIDA		4		P	1 Paket
135	SITI LIDIYA	SDN BUNDUNG 2	3		P	1 Paket
136	AHMAD ZAINI		2	L		1 Paket
137	AKILA	SDN PAUL	2		P	1 Paket
138	M. RADI KHALFI		4	L		1 Paket
139	MUHAMMAD IQBAL	SDN TANGKAWANG	3	L		1 Paket
140	NUR RAHIMAH		4		P	1 Paket
141	NORHALIMAH	SDN PARIGI SIMBAR	3		P	1 Paket
142	SADILLAH		3	L		1 Paket
143	KAMALUDDIN	SDN PARIGI KACIL	5	L		1 Paket
144	SITI NOLIANI		5		P	1 Paket
145	M. REHAN PRANATA	SDN SABAH	1	L		1 Paket
146	RAUDATUL KHALIELA	SDN BUNGUR	5		P	1 Paket
147	NOR SILVA	SDN TIMBUNG	6		P	1 Paket
148	AKILA ZAHRA	SDN BANUA PADANG	2		P	1 Paket
149	NOR ASIPA	SDN RANTAU BUJUR 2	4		P	1 Paket
150	SARWANI ABDAN	SDN KALUMPANG 1	1	L		1 Paket



NO	NAMA SISWA	ASAL SEKOLAH	KELAS	JENIS KELAMIN		JUMLAH TERIMA
				L	P	
151	SAIDATUN NAFISAH	SDN KALUMPANG 3	2		P	1 Paket
152	AHMAD SAUKANI	SDN LINUH 2	4	L		1 Paket
153	AHMAD DAMANHURI	SDN KALUMPANG 2	4	L		1 Paket
154	NOR SYIFA MAHDAYUNA	SDN HANGUI 1	1		P	1 Paket
155	MUHAMMAD ARYA	SDN RANTAU BUJUR 1	5	L		1 Paket
156	M. FADHIL	SDN PARING GULING	6	L		1 Paket
157	M. AKBAR MUBARAK	SDN BUNGUR BARU	5	L		1 Paket
158	MUHAMMAD	SDN RANTAU BUJUR 1	1	L		1 Paket
159	SITI NAFISAH	SDN RANTAU BUJUR 2	3		P	1 Paket
160	MUHAMMAD AMIN	SDN SABAH	5	L		1 Paket
161	AINA SALSABILA	SDN KALUMPANG 3	3		P	1 Paket
162	MUHAMMAD ELZAN	SDN PARING GULING	1	L		1 Paket
163	AHMAD RIFA'I	SDN TIMBUNG	1	L		1 Paket
164	AKILA ZAHRA	SDN BANUA PADANG	3		P	1 Paket
165	NAFISAH	SDN KALUMPANG 2	4		P	1 Paket
166	KHAIRUNNISA	SDN KALUMPANG 1	1		P	1 Paket
167	AHMAD ZAKI	SDN LINUH 2	1	L		1 Paket
168	NORHALIFAH	SDN HANGUI 1	4		P	1 Paket
169	MUHAMMAD ALWAN FADHAIL	SDN BUNGUR	3	L		1 Paket
170	DESI LAILA ARBAITI	SDN BUNGUR BARU	5		P	1 Paket
171	MUHAMMAD RAYYAN AL FARIZIE	SDN MIAWA	4	L		1 Paket
172	MUHAMMAD ILHAM MAULANA		2	L		1 Paket
173	FAUZAN MUBARAQ		2	L		1 Paket
174	MUHAMMAD AKBAR	SDN BARAMBAN	1	L		1 Paket
175	DIKY ANDIKA		1	L		1 Paket
176	FITRI AMELIA RAHMA DINA		2		P	1 Paket
177	RAIHANA ZULFA	SDN BATU AMPAR	1		P	1 Paket
178	SITI NAILA ASTIANTI		3		P	1 Paket
179	NAJWA HELWA	SDN PIPITAK JAYA 1	5		P	1 Paket
180	SILVIA DAMAYANTI		4		P	1 Paket
181	M. REHAN RAMADANI	SDN PIPITAK JAYA 2	5	L		1 Paket
182	NAIMAH		4		P	1 Paket
183	PRICILIA	SDN HARAKit	3		P	1 Paket
184	ARPADIL		2	L		1 Paket
185	RATNA	SDN BATUNG	3		P	1 Paket
186	RAMAR ZARUN		4	L		1 Paket
187	SITI AZKIA	SDN LALAPIN	4		P	1 Paket
188	WINDA LARASATI		2		P	1 Paket
189	SAPARUDIN	SDN BALAWAIAN	2	L		1 Paket
190	LASMI		3		P	1 Paket
191	RIBKA LESTARI	SDN BALAWAIAN HILIR	3		P	1 Paket
192	SHARIADI		2	L		1 Paket
193	RAHMA ADELIA	SDN BITAHAN 1	5A		P	1 Paket
194	MUHAMMAD ILHAM		5A	L		1 Paket
195	RIMA NORHASANAH		5B		P	1 Paket
196	AHMAD DIMAS		5B	L		1 Paket
197	NOR SAYDATINA SAFITRI FATIMAH	SDN BITAHAN 2	1		P	1 Paket
198	ARSYAD IBNU MALIK		2	L		1 Paket
199	MUHAMMAD RAFII		3	L		1 Paket
200	SALSA HUMAIRAH	SDN BITAHAN BARU	3		P	1 Paket
201	ABDUL HAMID		4	L		1 Paket
202	M. REJA		6	L		1 Paket
203	ANTUNG MUHAMMAD ZAINI	SDN BINDERANG	5	L		1 Paket
204	DEWI LATIFAH		2B		P	1 Paket
205	M. SYARIF HIDAYATULLAH		1A	L		1 Paket
206	AHMAD ZAINI	SDN LOKPAIKAT 1	6	L		1 Paket
207	PUTRI KASIH		3		P	1 Paket



NO	NAMA SISWA	ASAL SEKOLAH	KELAS	JENIS KELAMIN		JUMLAH TERIMA
				L	P	
208	ADINDA RAHMIDAMAWATI		2		P	1 Paket
209	ANDIKA SAFRUDIN ANWAR	SDN LOKPAIKAT 3	3	L		1 Paket
210	NOR ASYIFA		3		P	1 Paket
211	AHMAD ANSARI	SDN AYUNAN PAPAN	1	L		1 Paket
212	M. LIONARDO		2	L		1 Paket
213	SINBIATUN NAFISAH	SDN PUNCAK HARAPAN	4		P	1 Paket
214	M. MIRZA ARDIANSYAH		2	L		1 Paket
215	AULIA ZAHRA	SDN SUNGAI RUTAS 1	2		P	1 Paket
216	M. SYARIFULAH		4	L		1 Paket
217	M. ALI RIDHA	SDN SUNGAI RUTAS 2	2	L		1 Paket
218	M. YASIN		4	L		1 Paket
219	MUHAMMAD NASIR	SDN PABAUNGAN PANTAI	2	L		1 Paket
220	JUMBERAN		4	L		1 Paket
221	MILA	SDN PABAUNGAN HULU	2		P	1 Paket
222	MUSLIMAH		5		P	1 Paket
223	AHMAD BARMAWI	SDN PABAUNGAN HILIR 1	5	L		1 Paket
224	AHMAD BAIDAWI		6	L		1 Paket
225	SITI MAESARAH	SDN PABAUNGAN HILIR 2	2		P	1 Paket
226	MUHAMMAD ANAS		4	L		1 Paket
227	M. HASANUL BASRI	SDN MARAMPIAU	2	L		1 Paket
228	AMELIA		3		P	1 Paket
229	MUHAMMAD HAFIZ	SDN MARAMPIAU HILIR	3	L		1 Paket
230	MUHAMMAD SARWANI		6	L		1 Paket
231	NURUL HIKMAH	SDN CANDI LARAS	4		P	1 Paket
232	MUHAMMAD RUYANI		5	L		1 Paket
233	HAFIZAH	SDN BERINGIN 1	6		P	1 Paket
234	MUH. IRFANI		2	L		1 Paket
235	SAYYID ALI	SDN BERINGIN 2	5	L		1 Paket
236	MUHAMMAD HAJRI		6	L		1 Paket
237	MAHMUD	SDN BERINGIN B	4	L		1 Paket
238	AZKIYA SALWA AZIZAH		4		P	1 Paket
239	NAILY NAZZIMI	SDN MARGASARI ULU	3		P	1 Paket
240	SRI AULIA		4		P	1 Paket
241	KHALILURAHMAN	SDN BAULIN	2	L		1 Paket
242	NORHIDAYAH		5		P	1 Paket
243	M. HERMAN HADIMI	SDN MARGASARI ILIR 1	1	L		1 Paket
244	HALIMATUS SA'DIAH		1		P	1 Paket
245	AULIA RAHMAH	SDN BUAS BUAS HILIR 1	1		P	1 Paket
246	AHMAD RAMADAN		2	L		1 Paket
247	SAUFIAH	SDN KALADAN 1	4		P	1 Paket
248	HADIJAH		5		P	1 Paket
249	MAYSARAH	SDN SUNGAI PUTTING	1		P	1 Paket
250	MUHAMMAD JAINI		2	L		1 Paket
251	M. HIPNI	SDN BATALAS	3	L		1 Paket
252	A. RIFA		5	L		1 Paket
253	MUNAWARAH	SDN TELUK HAUR	4		P	1 Paket
254	M. YAHYA		3	L		1 Paket
255	NORAIDA	SDN RAWANA HULU	5		P	1 Paket
256	M. FAUZI		4	L		1 Paket
257	FITRIAH SAFITRI	SDN BUAS BUAS 2	4		P	1 Paket
258	A. RIYADI		6	L		1 Paket
259	ZULKIFLI	SDN KALADAN 2	3	L		1 Paket
260	ZASKIAH		5		P	1 Paket
261	HERLINA	SDN RAWANA HILIR	4		P	1 Paket
262	M. HUSAIRI		5	L		1 Paket
263	M. LUTFI	SDN PARIOK 1	3	L		1 Paket
264	M. AMIN QUTBHI		2	L		1 Paket
265	M. HUSAINI	SDN MARGASARI ILIR 2	3	L		1 Paket
266	SITI KAMILAH		4		P	1 Paket
267	M. RIDWAN NASRULLOH	SDN BUAS BUAS 1	2	L		1 Paket



NO	NAMA SISWA	ASAL SEKOLAH	KELAS	JENIS KELAMIN		JUMLAH TERIMA
				L	P	
268	RAHMAN		4	L		1 Paket
269	M. RAMADHAN	SDN SAWAJA	3	L		1 Paket
270	M. RAMADHANA		3	L		1 Paket
271	M. HAIKAL	SDN SUNGAI SALAI	5	L		1 Paket
272	M. PAJRI		5	L		1 Paket
273	RAHMAH	SDN SUNGAI SALAI	2		P	1 Paket
274	SORIYANAH	HILIR	3		P	1 Paket
275	M. RIDHO FIRDAUS	SDN PARIOK 2	3	L		1 Paket
276	AHMAD GANI		4	L		1 Paket
277	SAFA MAULIDA	SDN BINUANG 1	6		P	1 Paket
278	MUHAMMAD KHALIDI		4	L		1 Paket
279	RISDA APRILIANI	SDN BINUANG 2	2		P	1 Paket
280	MUHAMMAD IQBAL YUSUF SURYANA		2	L		1 Paket
281	AHMAD MAULANA	SDN BINUANG 3	3	L		1 Paket
282	FATMALIANI		3		P	1 Paket
283	DHAVIX TOVANI HERMAWAN	SDN BINUANG 4	4	L		1 Paket
284	AZIZAH		5		P	1 Paket
285	MUHAMMAD RAFLI	SDN BINUANG 5	3	L		1 Paket
286	TIYARA		3		P	1 Paket
287	YUANISA ARAWINDA SUBANDI	SDN BINUANG 6	1		P	1 Paket
288	MUHAMMAD IRFANSYAH RAMADHAN		1	L		1 Paket
289	MUHAMMAD HAFIDZ FAHREZA	SDN BINUANG 7	4	L		1 Paket
290	MUHAMMAD ASQALANI		4	L		1 Paket
291	M. ALMAHRISA'BANA	SDN BINUANG 8	4	L		1 Paket
292	NOR AZZAHWA		3		P	1 Paket
293	MUHAMMAD ZAILANI	SDN BINUANG 9	4	L		1 Paket
294	MUHAMMAD FAHRI		5	L		1 Paket
295	MUHAMMAD HAFIZ	SDN BINUANG 10	3	L		1 Paket
296	HUSNAH		4		P	1 Paket
297	TABRANI	SDN TUNGKAP 1	5	L		1 Paket
298	ZAHRATUNNISA		5		P	1 Paket
299	MUHAMMAD HAIKAL SAPUTRA	SDN TUNGKAP 2	3	L		1 Paket
300	NABILA		3		P	1 Paket
301	AFDAL	SDN PULAU PINANG 1	6	L		1 Paket
302	M. RISKI		4	L		1 Paket
303	RIDHO RAHMAT	SDN PULAU PINANG 2	3	L		1 Paket
304	NAZLI SAYUDA ISLAMI		6	L		1 Paket
305	NORFITRIA	SDN PULAU PINANG	2		P	1 Paket
306	NOORHIKMAH	UTARA	3		P	1 Paket
307	AHMAD RIDUAN	SDN A. YANI PURA 1	5	L		1 Paket
308	MUHAMMAD KHOIRUL		4	L		1 Paket
309	RAMADAN MOYO JOYO	SDN A. YANI PURA 2	6	L		1 Paket
310	YUMNA AULIA PUTRI		2		P	1 Paket
311	RAFA ARIZKY	SDN PUALAM SARI 1	3	L		1 Paket
312	MUHAMMAD MAULANA		4	L		1 Paket
313	M. WAHYU PRATAMA	SDN PUALAM SARI 2	3	L		1 Paket
314	AHMAD MUHAIMIN		2	L		1 Paket
315	IRSYAD SYAIB	SDN PUALAM SARI 3	5	L		1 Paket
316	NAUFAL AFAREL		2	L		1 Paket
317	RATU AULIA AZIZAH	SDN GUNUNG BATU	3		P	1 Paket
318	FARHAN		1	L		1 Paket
319	ANGGI PARULIAN MANALU	SDN PADANG SARI	4		P	1 Paket
320	MUNA NABILA PUTRI		6		P	1 Paket
321	JUMIATI	SDN BAGAK	1		P	1 Paket
322	SENTIAWATI		1		P	1 Paket



NO	NAMA SISWA	ASAL SEKOLAH	KELAS	JENIS KELAMIN		JUMLAH TERIMA
				L	P	
323	MUHAMMAD IFAN JAHRANI	SDN HATUNGUN 1	3	L		1 Paket
324	WINA TRI RAHAYU		3		P	1 Paket
325	M. HAFIZAYATULLAH	SDN HATUNGUN 2	5	L		1 Paket
326	NATASHA ALISSANA		5		P	1 Paket
327	MUHAMMAD LUTFI	SDN BATU HAPU 1	5	L		1 Paket
328	MUHAMMAD RAJU HUDA		1	L		1 Paket
329	RENDRA ADY BAKTI	SDN BATU HAPU 2	3	L		1 Paket
330	NUR MUHAMMAD KHADAFI		4	L		1 Paket
331	M. HANAPI	SDN TARUNGIN 1	3	L		1 Paket
332	LIA IKLIMA		5		P	1 Paket
333	FAHMI	SDN TARUNGIN 2		L		1 Paket
334	ANISA YUNITA RAHMAT				P	1 Paket
335	HAYATUN NAFISAH	SDN KEMBANG KUNING	1		P	1 Paket
336	M. AKBAR MUBARAK		1	L		1 Paket
337	MUHAMMAD IRFA	SDN ASAM RANDAH	5	L		1 Paket
338	MUHAMMAD HAFIZ		1	L		1 Paket
339	MUHAMMAD ALIF	SDN MATANG BATAS	3	L		1 Paket
340	MUHAMMAD THOHA MUNAWAR		6	L		1 Paket
341	ABDUL HAKIM	SDN BURAKAI	6	L		1 Paket
342	DESTIANA ALTAFFHUNISA		5		P	1 Paket
343	GIENA RAMADHANI	SDN SALAM BABARIS 1	3		P	1 Paket
344	GIWANTI DEWI LASTRY F		5		P	1 Paket
345	PADIL ALFA RIZKI	SDN SALAM BABARIS 2	5	L		1 Paket
346	M. RAMADANI		3	L		1 Paket
347	ULUL AZMI	SDN SALAM BABARIS 3	3	L		1 Paket
348	MAURIDA HUSNA		4		P	1 Paket
349	NAFISA ANANDA P	SDN SALAM BABARIS 4	3		P	1 Paket
350	M. RAHMAN		3	L		1 Paket
351	ABI MAYU	SDN PANTAI CABE	4	L		1 Paket
352	AGUS ARDIYANSYAH		6	L		1 Paket
353	KAFINBINASRIL HAKIM	SDN SWATO 1	3	L		1 Paket
354	ASSYIFA AZZAHRA		4		P	1 Paket
355	AHMAD MARZUKI NAUFAL	SDN SWATO 2	2	L		1 Paket
356	MUHAMMAD INDRA WAHYUDI		3	L		1 Paket
357	IVANA DIVA SUCI	SDN SWATO 3	5		P	1 Paket
358	MUHAMMAD FEBRIYAN		5	L		1 Paket
359	AHMAD ADITYA	SDN SWATO BARU	1	L		1 Paket
360	ROBI HERMANSYAH		3	L		1 Paket
361	MAULIDYA NAFI'AH	SDN KEMBANG HABANG 1	3		P	1 Paket
362	MUHAMMAD ALWI SYAUGI		3	L		1 Paket
363	DESI RAHAYU KUSUMA	SDN KEMBANG HABANG 2	1		P	1 Paket
364	WILLA ISTIQOMAH		2		P	1 Paket
365	M. ARGAL FAIRUS	SDN KEMBANG HABANG 3	1	L		1 Paket
366	M. KHALIF		1	L		1 Paket
	<b>Jumlah</b>					<b>366 Paket</b>

Sumber : Dinas Pendidikan Kabupaten Tapin

Jumlah Penerima Bantuan SPM Jenjang Sekolah Dasar (SD)

Tahap 2 Bulan Desember 2022 sebanyak 200 Orang.

**TABEL 4.5**  
**PENERIMA BANTUAN ALAT TULIS SEKOLAH TAHAP II**  
**KEGIATAN STANDAR PELAYANAN MINIMAL (SPM)**  
**JENJANG SEKOLAH DASAR TAHUN 2022**





NO.	NAMA SISWA	JENIS KELAMIN		ASAL SEKOLAH	KELAS	JUMLAH TERIMA
		L	P			
1	FITRI		P	SDN BINUANG 1	3	1 buah/paket
2	MUHAMMAD AKBAR	L		SDN BINUANG 2	5	1 buah/paket
3	HENDRA SAPUTRA	L		SDN BINUANG 3	6	1 buah/paket
4	MUHAMMAD ARIFIN	L		SDN BINUANG 4	1	1 buah/paket
5	M. SYAHBANI	L		SDN BINUANG 5	5	1 buah/paket
6	ZIDAN AQIL MAULANA	L		SDN BINUANG 6	5	1 buah/paket
7	NURJANNAH		P	SDN BINUANG 7	2	1 buah/paket
8	NORLAILA		P	SDN BINUANG 8	1	1 buah/paket
9	LATIFA DEWITA ARIVIA		P	SDN BINUANG 9	5	1 buah/paket
10	AZKIA SAKSABILA		P	SDN BINUANG 10	3	1 buah/paket
11	SYAHRIMA		P	SDN TUNGKAP 1	3	1 buah/paket
12	WAHYUDI DAMAR	L		SDN TUNGKAP 2	1	1 buah/paket
13	NURTINA		P	SDN PULAU PINANG 1	3	1 buah/paket
14	MUHAMMAD ANANDA	L		SDN PULAU PINANG 2	3	1 buah/paket
15	ANNISA RAMADHANI		P	SDN PULAU PINANG UTARA	1-A	1 buah/paket
16	MUHAMMAD AIDIL AKBAR	L		SDN A.YANI PURA 1	3	1 buah/paket
17	NURUL INAYAH		P	SDN A.YANI PURA 2	5	1 buah/paket
18	NAJWA SYAWALIA		P	SDN PUALAM SARI 1	3	1 buah/paket
19	M. RAIHAN	L		SDN PUALAM SARI 2	5	1 buah/paket
20	NURULLAH	L		SDN PUALAM SARI 3	6	1 buah/paket
21	MUHAMMAD AKBAR	L		SDN PADANG SARI	1	1 buah/paket
22	FARHAN RAHMADI	L		SDN GUNUNG BATU	2	1 buah/paket
23	ISRA MADINA		P	SDN BITAHAN 1	6	1 buah/paket
24	MUHAMMAD BAIM FIRDAUS	L		SDN BITAHAN 2	6	1 buah/paket
25	MUHAMMAD YAHYA	L		SDN BITAHAN BARU	3	1 buah/paket
26	MUHAMMAD JAILANI	L		SDN LOKPAIKAT 1	5	1 buah/paket
27	ZAHRANA AQILA KANZA		P	SDN LOKPAIKAT 3	3	1 buah/paket
28	M. ALIF AFDILLAH	L		SDN BINDERANG	5	1 buah/paket
29	REVA		P	SDN AYUNAN PAPAN	1	1 buah/paket
30	JIAN KRISNANDI	L		SDN PUNCAK HARAPAN	2	1 buah/paket
31	SITI HABIBAH		P	SDN LAWAHAN 1	1	1 buah/paket
32	SAYRA SEPTIA ARTA		P	SDN TAMBARANGAN 1	4	1 buah/paket
33	AHMD KUSAIRI	L		SDN TANDUI 2	2	1 buah/paket
34	ZAINATUL RAYYANI		P	SDN SAWANG	3	1 buah/paket
35	ABYAT AHMAD	L		SDN TAMBARANGAN 2	1	1 buah/paket
36	MUHAMMAD THALIF	L		SDN LAWAHAN 2	3	1 buah/paket
37	MARIATUL KIFTIAH		P	SDN HARAPAN MASA 1	2	1 buah/paket
38	JUMI		P	SDN TAMBARANGAN 3	3	1 buah/paket
39	NUR JANNAH		P	SDN TATAKAN 2	1	1 buah/paket
40	ELIANA MAHARANI		P	SDN TIMBAAN 2	3	1 buah/paket
41	MUHAMMAD ADITYA	L		SDN TANDUI 1	6	1 buah/paket
42	KARLINA PUTRI		P	SDN RUMINTIN 2	1	1 buah/paket
43	M.NORSYAHBANA	L		SDN RUMINTIN 3	4	1 buah/paket
44	MUHAMMAD RASYID	L		SDN TATAKAN 1	3	1 buah/paket
45	M.HARISANDI	L		SDN HARAPAN MASA 2	3	1 buah/paket
46	SITI ZULFAH		P	SDN TIMBAAN 1	5	1 buah/paket
47	NOOR AIDA		P	SDN LAWAHAN CEMPAKA	3	1 buah/paket
48	IBNU HABIBI	L		SDN TATAKAN 3	5	1 buah/paket
49	RAFI AHMAD	L		SDN SWATOTATAKAN 2	1	1 buah/paket
50	RANIATUL SALSABILA		P	SDN RUMINTIN 1	1	1 buah/paket
51	ZAINI	L		SDN SWATOTATAKAN 1	1	1 buah/paket
52	FATIMATUL FADHILAH		P	SDN GADUNG HILIR	1	1 buah/paket
53	MUHAMMAD ABDURAHMAN	L		SDN PARIGI KACIL	1	1 buah/paket
54	AKHMAD ARSYAD	L		SDN BAKARANGAN 2	1	1 buah/paket
55	NOR ALYA ZAHRA		P	SDN PAUL	1	1 buah/paket



NO.	NAMA SISWA	JENIS KELAMIN		ASAL SEKOLAH	KELAS	JUMLAH TERIMA
		L	P			
56	RABIATUL MAULIDA		P	SDN WARINGIN DALAM	1	1 buah/paket
57	PATIMAH		P	SDN PARIGI SIMBAR	1	1 buah/paket
58	MUHAMMAD RAFA AZKA PUTRA	L		SDN GADUNG KERAMAT	1	1 buah/paket
59	MUHAMMAD RISKY	L		SDN BUNDUNG 1	1	1 buah/paket
60	SITI LIDIYA		P	SDN BUNDUNG 2	4	1 buah/paket
61	SYARWANI ABDAN	L		SDN BAKARANGAN 1	1	1 buah/paket
62	MUHAMMAD RIZKY	L		SDN TANGKAWANG	1	1 buah/paket
63	Muhammad Rayyan Al-Farizie	L		SDN Miawa	5	1 buah/paket
64	Mutiara Agustina Rahmadhani		P	SDN Baramban	4	1 buah/paket
65	Salma Alhusna		P	SDN Batu Ampar	4	1 buah/paket
66	Raihan	L		SDN Pipitak Jaya 1	1	1 buah/paket
67	Muhammad Fajar Ilham	L		SDN Pipitak Jaya 2	6	1 buah/paket
68	Amilia		P	SDN Harakit	4	1 buah/paket
69	Rati		P	SDN Batung	4	1 buah/paket
70	Monika		P	SDN Lalapin	1	1 buah/paket
71	Kris	L		SDN Balawaian	1	1 buah/paket
72	Alda Aliya		P	SDN Balawaian Hilir	1	1 buah/paket
73	Fauziah Herka Putri		P	SDN Rantau Kiwa 2	1	1 buah/paket
74	Elviana Azizah Putri		P	SD Negeri Perintis Raya	2	1 buah/paket
75	LUCYNA		P	SDN Banua Halat Kanan	2	1 buah/paket
76	Qaila Halimah		P	SDIT Al Madani Tapin	1	1 buah/paket
77	RAISA PUTRI		P	SDN RANTAU KANAN 3	3	1 buah/paket
78	ILMA NAFIAH		P	SDN RANGDA MALINGKUNG 1	1	1 buah/paket
79	Muzdalifah		P	SDN Rangda Malingkung 4	3	1 buah/paket
80	ULFAH		P	SDN BANUA HANYAR HULU	4	1 buah/paket
81	Almira Zulyanti Alike		P	SDN Rantau Kiwa 1	2a	1 buah/paket
82	Siti Hasanah		P	SDN Antasari	4	1 buah/paket
83	Refa Ayu Aila		P	SDN Rangda Malingkung 5	1	1 buah/paket
84	Qiky Asiva		P	SDN Rangda Malingkung 3	4	1 buah/paket
85	Muhammad Rafli	L		SDN RANTAU KANAN 2	6	1 buah/paket
86	Aanisah Salsabela		P	SDN Rantau Kanan 1	4 b	1 buah/paket
87	Muhammad ridzal	L		SDN Kupang 1	1	1 buah/paket
88	Hadijah		P	SDN Antasari Hilir	4	1 buah/paket
89	Muhammad Hadi	L		SDN Kupang 2	4	1 buah/paket
90	MUHAMAD ANWAR RABANI	L		SDN ANTASARI HILIR	1	1 buah/paket
91	MUHAMMAD RAIHAN	L		SDN BERINGIN 1	3	1 buah/paket
92	UMI KULSUM		P	SDN BERINGIN 2	5	1 buah/paket
93	AHMAD ROYANI	L		SDN BERINGIN B	2	1 buah/paket
94	SALMA DIFA AULIA		P	SDN CANDI LARAS	1	1 buah/paket
95	AULIA JAHRA		P	SDN SUNGAI RUTAS 1	3	1 buah/paket
96	SARAH AMALIA		P	SDN SUNGAI RUTAS 2	1	1 buah/paket
97	SYARIFAH BALKIS AINA		P	SDN MARGASARI ULU	1	1 buah/paket
98	RITAZ		P	SDN PABAUNGAN HILIR 2	1	1 buah/paket
99	NOR HANIFAH		P	SDN PABAUNGAN PANTAI	5	1 buah/paket
100	AZKIA		P	SDN MARAMPIAU	1	1 buah/paket
101	NOR JANNAH		P	SDN BAULIN	6	1 buah/paket
102	MUHAMMAD BAKHIT	L		SDN PABAUNGAN HILIR 1	2	1 buah/paket
103	M. SYARIF HIDAYATULLAH	L		SDN PABAUNGAN HULU	4	1 buah/paket
104	MUHAMMAD RESKY	L		SDN MARAMPIAU HILIR	5	1 buah/paket



NO.	NAMA SISWA	JENIS KELAMIN		ASAL SEKOLAH	KELAS	JUMLAH TERIMA
		L	P			
105	NOR ALFIYYA MAULIDA		P	SDN PEMATANG KARANGAN	2	1 buah/paket
106	NAZWA AZZAHRA		P	SDN PEMATANG KARANGAN HULU	1	1 buah/paket
107	AHMAD SAUBARI	L		SDN PEMATANG KARANGAN HILIR	2	1 buah/paket
108	MUHAMMAD BADALI	L		SDN KEPAYANG	1	1 buah/paket
109	SITI NOR JANNAH		P	SDN MANDURIAN	4	1 buah/paket
110	SITI ZAHRAH		P	SDN MANDURIAN HILIR	1	1 buah/paket
111	KHAIRA		P	SDN PANDULANGAN 1	6	1 buah/paket
112	MUHAMMAD SYUGI Mukti	L		SDN PANDULANGAN 2	2	1 buah/paket
113	SAIDATUN NAFISAH		P	SDN ANDHIKA	2	1 buah/paket
114	NORSALSABILA		P	SDN HIYUNG 1	1	1 buah/paket
115	HARTATI		P	SDN HIYUNG 2	4	1 buah/paket
116	MUHAMMAD RISKI	L		SDN PANDAHAN 1	5	1 buah/paket
117	NORHADJAH		P	SDN PANDAHAN 2	4	1 buah/paket
118	MUHAMMAD RIDWAN	L		SDN RAWA MUNING 1	2	1 buah/paket
119	MAULIDA AULIA		P	SDN RAWA MUNING 2	1	1 buah/paket
120	AHMAD RAMADHANI	L		SDN LABUNG 1	3	1 buah/paket
121	ZAHRA		P	SDN LABUNG 2	6	1 buah/paket
122	NOR JUMIATI		P	SDN TIRIK	1	1 buah/paket
123	NAFISAH		P	SDN SUNGAI BAHALANG	2	1 buah/paket
124	MUHAMMAD SYAKIR RAMADHAN	L		SDN SERAWI	1	1 buah/paket
125	NURFADILLAH	L		SDIT AN-NUR	2	1 buah/paket
126	MUHAMMAD BAKRI	L		SDN MARGASARI ILIR 1	4	1 buah/paket
127	MUHAMMAD FAHRURRAZI	L		SDN BATALAS	1	1 buah/paket
128	NORHAYATI		P	SDN KALADAN 2	4	1 buah/paket
129	ZAHRA		P	SDN BUAS BUAS 2	1	1 buah/paket
130	AHMAD HAFI	L		SDN BUAS BUAS 1	5	1 buah/paket
131	AHMAD ALFAROUQ HIDAYATULLAH	L		SDN MARGASARI ILIR 2	5	1 buah/paket
132	MUHAMMAD KARIM	L		SDN PARIOK 1	3	1 buah/paket
133	AHMAD RIZAL	L		SDN RAWANA HILIR	3	1 buah/paket
134	MUHAMMAD SARIF	L		SDN SUNGAI SALAI HILIR	1	1 buah/paket
135	MUHAMMAD RISKY	L		SDN PARIOK 2	6	1 buah/paket
136	MUHAMMAD HAIKAL	L		SDN SUNGAI SALAI	6	1 buah/paket
137	MUHAMMAD ILHAM	L		SDN TELUK HAUR	6	1 buah/paket
138	MUHAMMAD AL FARISI	L		SDN SAWAJA	5	1 buah/paket
139	RAHMAN	L		SDN SUNGAI PUTTING	4	1 buah/paket
140	SARMILA		P	SDN BUAS BUAS HILIR	2	1 buah/paket
141	AHMAD FAUZI	L		SDN RAWANA HULU	5	1 buah/paket
142	MUHAMMAD YUSUP	L		SDN KALADAN 1	4	1 buah/paket
143	MUHAMMAD	L		SDN RANTAU BUJUR 1	1	1 buah/paket
144	SITI NAFISAH		P	SDN RANTAU BUJUR 2	3	1 buah/paket
145	MUHAMMAD AMIN	L		SDN SABAH	5	1 buah/paket
146	AINA SALSABILA		P	SDN KALUMPANG 3	3	1 buah/paket
147	MUHAMMAD ELZAN	L		SDN PARING GULING	1	1 buah/paket
148	AHMAD RIFA'I	L		SDN TIMBUNG	1	1 buah/paket
149	AKILA ZAHRA		P	SDN BANUA PADANG	3	1 buah/paket
150	NAFISAH		P	SDN KALUMPANG 2	4	1 buah/paket
151	KHAIRUNNISA		P	SDN KALUMPANG 1	1	1 buah/paket
152	AHMAD ZAKI	L		SDN LINUH 2	1	1 buah/paket
153	NOR HALIFAH		P	SDN HANGUI 1	4	1 buah/paket
154	MUHAMMAD ALWAN FADHAIL	L		SDN BUNGUR	3	1 buah/paket
155	DESI LAILA ARBAITI		P	SDN BUNGUR BARU	5	1 buah/paket
156	NIA SILVI RAMADANI		P	SDN SALAM BABARIS 1	6	1 buah/paket



NO.	NAMA SISWA	JENIS KELAMIN		ASAL SEKOLAH	KELAS	JUMLAH TERIMA
		L	P			
157	Miftakhuludin Nofa Pratama	L		SDN SALAM BABARIS 2	5	1 buah/paket
158	Muhammad Faizi Rahman	L		SDN SALAM BABARIS 3	4	1 buah/paket
159	Erliana Jasmin		P	SDN SALAM BABARIS 4	3	1 buah/paket
160	Putri Yowanda		P	SDN PANTAI CABE	2	1 buah/paket
161	Asyfa Az Zahra		P	SDN SWATO 1	5	1 buah/paket
162	Muhammad Hafizh ILham	L		SDN SWATO 2	6	1 buah/paket
163	Aqilla Putri		P	SDN SWATO 3	1	1 buah/paket
164	Dela Ema Presti		P	SDN SWATO BARU	1	1 buah/paket
165	Muhammad Rusdi	L		SDN KEMBANG HABANG 1	3	1 buah/paket
166	Rena		P	SDN KEMBANG HABANG 2	4	1 buah/paket
167	Marsa Rahma Setiawati		P	SDN KEMBANG HABANG 3	4	1 buah/paket
168	OKTA KASTURI SYAHPUTRA	L		SDN HATUNGUN 2	5	1 buah/paket
169	MUHAMMAD ASBIALLAH	L		SDN BATU HAPU 1	3	1 buah/paket
170	DEVIA TRIBUANA TUNGGAL DEWI		P	SDN KEMBANG KUNING	3	1 buah/paket
171	MUHAMMAD FARDILAH SAPUTRA	L		SDN HATUNGUN 1	1	1 buah/paket
172	ANUGRA ASRI	L		SDN BATU HAPU 2	4	1 buah/paket
173	SAMSUL ARIFIN	L		SDN ASAM RANDAH	4	1 buah/paket
174	HALIMATUS SADIAH		P	SDN TARUNGIN 1	2	1 buah/paket
175	JUMIATI		P	SDN BAGAK	1	1 buah/paket
176	Nurul Hafifah		P	SDN BURAKAI	4	1 buah/paket
177	M. Hamdi Alfiansyah	L		SDN Matang Batas	4	1 buah/paket
178	Fahmi	L		SDN Tarungin 2	3	1 buah/paket
179	Risky Ahmad Fathori	L		SDN HATUNGUN 2	6	1 buah/paket
180	CANDRA BAYU ADITYA	L		SDN BURAKAI	6	1 buah/paket
181	Muhammad Irwin	L		SDN TARUNGIN 1	6	1 buah/paket
182	Aghni Nur Azzahra		P	SDN BATU HAPU 1	6	1 buah/paket
183	Hanijah		P	SDN TARUNGIN 2	6	1 buah/paket
184	Aulia Nor Awaliah		P	SDN KEMBANG KUNING	6	1 buah/paket
185	Hanung Budi Prasetyo	L		SDN BATU HAPU 2	6	1 buah/paket
186	Nor Hasanah		P	SDN BAGAK	6	1 buah/paket
187	Dewi Sarah		P	SDN ASAM RANDAH	6	1 buah/paket
188	M. Kyan Ghaly Dappara	L		SDN HATUNGUN 1	6	1 buah/paket
189	Muhammad Zalaluddin	L		SDN SALAM BABARIS 1	6	1 buah/paket
190	Rifka fathu zakia		P	SDN SALAM BABARIS 2	6	1 buah/paket
191	Ruwaida		P	SDN SALAM BABARIS 3	6	1 buah/paket
192	Rina Safitri		P	SDN SALAM BABARIS 4	6	1 buah/paket
193	Muhammad Denies Brian Aditama	L		SDN SWATO 1	6	1 buah/paket
194	Aura Ani Kahfi		P	SDN SWATO 2	6	1 buah/paket
195	M. Galih Rahman	L		SDN SWATO 3	6	1 buah/paket
196	Humayra Rizqia Amelia		P	SDN KEMBANG HABANG 1	6	1 buah/paket
197	Siti Fatimah		P	SDN KEMBANG HABANG 2	6	1 buah/paket
198	M. Rehan Saputra	P		SDN KEMBANG HABANG 3	6	1 buah/paket
199	Khairul Nisa		P	SDN PANTAI CABE	6	1 buah/paket
200	Muhammad Zaki Mubarak	P		SDN SWATO BARU	6	1 buah/paket
J U M L A H					200	buah/paket

Sumber : Dinas Pendidikan Kabupaten Tapin

### c. Pendidikan Kesetaraan



Penerima bantuan Profesi Modul SPNF SKB Kabupaten Tapin  
(Paket B dan Paket C) Tahun 2022.

**TABEL 4.6**  
**WARGA BELAJAR PENERIMA BANTUAN**  
**MODUL SPNF SKB KAB. TAPIN (PAKET B DAN PAKET C)**  
**TAHUN 2022**

NO	NAMA	JUMLAH BUKU	JENJANG PAKET KESETARAAN
1	AHMAD QOLBU REDHA	8	B
2	ARDIANSYAH	8	B
3	ARIANA PUTRI	8	B
4	CERIA WATI	8	B
5	FITRIA ANNISA RAMADHANI	8	B
6	HERMAN FIRDAUS	8	B
7	MUHAMMAD ARIL	8	B
8	NURBAITI	8	B
9	ASEP MURHANI	8	B
10	BAKHRAN	8	B
11	ERNA LIATI RAHMAH	8	B
12	M. FATURAHMAN	8	B
13	MUHAMMAD FACHRY	8	B
14	MUSRIFANI	8	B
15	M. NOOR FADHILAH	8	B
16	RIZKI ANANDA	8	B
17	MUHAMMAD FAUZAN	8	B
18	DINA AULIA RAHMAH	8	B
19	MUHAMMAD RUDIANNOR	8	B
20	SUYANTI	8	B
21	M. IHWAN SUPA	11	C
22	HERMANSYAH	11	C
23	ANI TIYA	11	C
24	HENTI NORKHALIDA	11	C
25	FATIMAH	11	C
26	RISDA ANANDA	11	C
27	AHMAD HAFIZI	11	C
28	AHMAD RIADI	11	C
29	MUHAMMAD ILMU	11	C
30	RAUDAH	11	C
31	ZASKIA ARIANI	11	C
32	MUHAMMAD RAFLI RIDANI	11	C
33	RISKY IRMA FINANDA	11	C
34	NOR NEJMI LAILA	11	C
35	RAHMAT HIDAYATULLAH	11	C
36	ABDUL RAHMAN	11	C
37	ANI	11	C
38	ELISA	11	C
39	MUHAMMAD HAFIZ	11	C
40	MUHAMMAD BAHRUL	11	C

Sumber : Dinas Pendidikan Kabupaten Tapin

#### 4.1.4. Alokasi Anggaran

Anggaran adalah alokasi jumlah belanja langsung dan tidak



langsung yang ditetapkan ke dalam APBD dalam rangka penerapan dan pencapaian SPM oleh pemerintah daerah, yang bersumber dari: APBD, DAK Fisik APBN dan Sumber dana lain yang sah.

**TABEL 4.7**  
**ALOKASI ANGGARAN DINAS PENDIDIKAN KABUPATEN TAPIN TAHUN 2022**

No	Program / Kegiatan/ Sub Kegiatan	Indikator Kinerja Program (Outcome) / Kegiatan (Output) / Sub Kegiatan (Sub Output)	Target Kinerja dan Anggaran Renja Perangkat Daerah Tahun 2022		
			K		Rp
1	2	3	4		
	PROGRAM PENUNJANG URUSAN PEMERINTAHAN DAERAH KABUPATEN/KOTA	Pemprov. Kalsel dan Kabupaten/Kota Se Kalsel	100	%	219,775,920,153
	Perencanaan, Penganggaran, dan Evaluasi Kinerja Perangkat Daerah	Persentase Laporan Kinerja yang disusun dan dilaporkan tepat waktu	100	%	45,395,000
	Penyusunan Dokumen Perencanaan Perangkat Daerah	Jumlah Dokumen Perencanaan Perangkat Daerah	1	Dokumen	15,000,000
	Koordinasi dan Penyusunan Dokumen RKA-SKPD	Dokumen RKA-SKPD Dinas Pendidikan	1	Dokumen	2,882,400
	Koordinasi dan Penyusunan Laporan Capaian Kinerja dan Ikhtisar Realisasi Kinerja SKPD	Dokumen Laporan Capaian Kinerja dan Ikhtisar Realisasi Kinerja SKPD	5	Dokumen	27,512,600
	Administrasi Keuangan Perangkat Daerah	Persentase laporan keuangan yang disusun dan dilaporkan tepat waktu	100	%	215,130,054,153
	Penyediaan Gaji dan Tunjangan ASN	Penyediaan Gaji dan Tunjangan ASN	12	Bulan	215,122,554,153
	Koordinasi dan Penyusunan Laporan Keuangan Akhir Tahun SKPD	Dokumen Laporan Keuangan Akhir Tahun SKPD	1	Dokumen	4,745,000
	Koordinasi dan Penyusunan Laporan Keuangan Bulanan/ Triwulanan/Semesteran SKPD	Dokumen Laporan Keuangan Bulanan/Triwulanan/Semesteran SKPD	1	Dokumen	2,755,000



No	Program / Kegiatan/ Sub Kegiatan	Indikator Kinerja Program (Outcome) / Kegiatan (Output) / Sub Kegiatan (Sub Output)	Target Kinerja dan Anggaran Renja Perangkat Daerah Tahun 2022		
			K		Rp
1	2	3	4		
	Administrasi Umum Perangkat Daerah	Persentase unit kerja yang mendapatkan pelayanan administrasi perkantoran	100	%	1,418,149,500
	Penyediaan Komponen Instalasi Listrik/Penerangan Bangunan Kantor	Terlaksana penyediaan Komponen Instalasi Listrik/Penerangan Bangunan Kantor	1	Kali	12,904,200 231,221,700
	Penyediaan Peralatan dan Perlengkapan Kantor	Terlaksananya Penyediaan Peralatan dan Perlengkapan Kantor	12	Bulan	
	Penyediaan Bahan Logistik Kantor	Terlaksananya Penyediaan Bahan Logistik Kantor	12	Bulan	232,540,000
	Penyediaan Barang Cetak dan Penggandaan	Terlaksananya Penyediaan Barang Cetak dan Penggandaan	12	Bulan	48,264,100
	Penyediaan Bahan/Material	Terlaksananya Penyediaan Bahan/Material	12	Bulan	3,224,500
	Penyelenggaraan Rapat Koordinasi dan Konsultasi SKPD	Terselenggaranya Rapat Koordinasi dan Konsultasi SKPD	12	Bulan	889,995,000
	Pengadaan Barang Milik Daerah Penunjang Urusan Pemerintah Daerah	Persentase Pengadaan Barang Milik Daerah Penunjang Urusan Pemerintah Daerah	100	%	39,100,000
	Pengadaan Peralatan dan Mesin Lainnya	Jumlah Unit Peralatan dan Mesin Lainnya yang Disediakan	1	Unit	39,100,000
	Penyediaan Jasa Penunjang Urusan Pemerintahan Daerah	Persentase unit kerja yang mendapatkan pelayanan administrasi perkantoran	100	%	2,988,430,300
	Penyediaan Jasa Komunikasi, Sumber Daya Air dan Listrik	Waktu Penyediaan Jasa Komunikasi, Sumber Daya Air dan Listrik	12	Bulan	141,744,000
	Penyediaan Jasa Peralatan dan Perlengkapan Kantor	Waktu Penyediaan Jasa Peralatan dan Perlengkapan Kantor	12	Bulan	31,917,400
	Penyediaan Jasa Pelayanan Umum Kantor	Waktu Penyediaan Jasa Pelayanan Umum Kantor	12	Bulan	2,814,768,900



No	Program / Kegiatan/ Sub Kegiatan	Indikator Kinerja Program (Outcome) / Kegiatan (Output) / Sub Kegiatan (Sub Output)	Target Kinerja dan Anggaran Renja Perangkat Daerah Tahun 2022		
			K		Rp
1	2	3	4		
	Pemeliharaan Barang Milik Daerah Penunjang Urusan Pemerintahan Daerah	Persentase sarana dan prasarana dalam kondisi baik	100	%	154,791,200
	Penyediaan Jasa Pemeliharaan, Biaya Pemeliharaan dan Pajak Kendaraan Perorangan Dinas atau Kendaraan Dinas Jabatan	Waktu Tersedianya Jasa Pemeliharaan, Biaya Pemeliharaan dan Pajak Kendaraan Perorangan Dinas atau Kendaraan Dinas Jabatan	12	Bulan	121,438,200
	Pemeliharaan/Rehabilitasi Gedung Kantor dan Bangunan Lainnya	Waktu Terlaksananya Pemeliharaan/Rehabilitasi Gedung Kantor dan Bangunan Lainnya	12	Bulan	33,353,000
	PROGRAM PENGELOLAAN PENDIDIKAN	Angka Partisipasi Kasar (APK) SD/MI/Paket A	100	%	56,736,384,735
		Angka Partisipasi Murni (APM) SD/MI/Paket A	96	%	
		Angka Partisipasi Kasar (APK) SMP/Mts/Paket B	91	%	
		Angka Partisipasi Murni (APM) SMP/Mts/Paket B	67	%	
		Angka Melanjutkan Sekolah SD/MI ke SMP/MTs	84	%	
		Angka Melanjutkan Sekolah SMP/MTs ke SMA/MA/SMK	83	%	
		Persentase PAUD dengan Akreditasi Minimal B	25.2	%	
		Persentase PNF dengan Akreditasi Minimal B	30	%	
		Rata-Rata Nilai Hasil Ujian Pendidikan Kesetaraan (UPK) PNF	73	%	
		Persentase lulusan Paket C yang tertampung dalam dunia kerja	50	%	
		Persentase SD dengan Akreditasi Minimal B	80.89	%	
		Rata-Rata Nilai Hasil Ujian Sekolah Dasar (SD)	68.55	%	





No	Program / Kegiatan/ Sub Kegiatan	Indikator Kinerja Program (Outcome) / Kegiatan (Output) / Sub Kegiatan (Sub Output)	Target Kinerja dan Anggaran Renja Perangkat Daerah Tahun 2022		
			K		Rp
1	2	3	4		
		Persentase SMP dengan Akreditasi Minimal B	100	%	
		Rata-Rata Nilai Hasil Ujian Sekolah Menengah Pertama (SMP)	62	%	
	Pengelolaan Pendidikan Sekolah Dasar	Angka Partisipasi Kasar (APK) SD/MI/Paket A	100	%	34,697,876,414
		Angka Partisipasi Murni (APM) SD/MI/Paket A	96	%	
		Persentase sarana dan prasarana dalam kondisi baik (SD)	100	%	
		Persentase rata-rata pemenuhan Standar Nasional Pendidikan SD	94.88	%	
		Angka Putus Sekolah Dasar (SD)	0.10	%	
		Angka Melanjutkan Sekolah SD/MI ke SMP/MTs	84	%	
	Pembangunan Unit Sekolah Baru (USB)	Terlaksananya Pembangunan Unit Sekolah Baru (USB)	1	Unit	200,000,000
	Pembangunan Ruang Guru/Kepala Sekolah/TU	Terlaksananya Pembangunan Ruang Guru/Kepala Sekolah/TU	1	Paket	449,172,000
	Pembangunan Ruang Unit Kesehatan Sekolah	Terlaksananya Pembangunan Ruang Unit Kesehatan Sekolah	1	Ruang	221,404,320
	Pembangunan Perpustakaan Sekolah	Terlaksananya Pembangunan Perpustakaan Sekolah	1	Ruang	249,678,500
	Pembangunan Sarana, Prasarana dan Utilitas Sekolah	Terlaksananya Pembangunan Sarana, Prasarana dan Utilitas Sekolah	1	Paket	6,916,065,354
	Rehabilitasi Sedang/Berat Ruang Kelas	Terlaksananya Rehabilitasi Sedang/Berat Ruang Kelas	1	Paket	2,046,814,123



No	Program / Kegiatan/ Sub Kegiatan	Indikator Kinerja Program (Outcome) / Kegiatan (Output) / Sub Kegiatan (Sub Output)	Target Kinerja dan Anggaran Renja Perangkat Daerah Tahun 2022		
			K		Rp
1	2	3	4		
	Rehabilitasi Sedang/Berat Ruang Guru/Kepala Sekolah/TU	Terlaksananya Rehabilitasi Sedang/Berat Ruang Guru/Kepala Sekolah/TU	1	Paket	225,214,800
	Rehabilitasi Sedang/Berat Sarana, Prasarana dan Utilitas Sekolah	Terlaksananya Rehabilitasi Sedang/Berat Sarana, Prasarana dan Utilitas Sekolah	1	Paket	875,474,860
	Pengadaan Mebel Sekolah	Jumlah Mebel sekolah yang Tersedia	1	Paket	149,999,800
	Pengadaan Perlengkapan Sekolah	Terlaksananya Pengadaan Perlengkapan Sekolah	27	Paket	5,500,362,968
	Pengadaan Perlengkapan Siswa	Terlaksananya Pengadaan Perlengkapan Siswa	2	Paket	220,000,000
	Penyelenggaraan Proses Belajar dan Ujian bagi Peserta Didik	Terlaksananya Penyelenggaraan Proses Belajar dan Ujian bagi Peserta Didik	1	Tahun	33,189,000
	Penyiapan dan Tindak Lanjut Evaluasi Satuan Pendidikan Dasar	Waktu Penyiapan dan Tindak Lanjut Evaluasi Satuan Pendidikan Dasar	1	Tahun	16,800,900
	Pembinaan Kelembagaan dan Manajemen Sekolah	Terlaksananya Pembinaan Kelembagaan dan Manajemen Sekolah	178	Sekolah	22,499,900
	Pengelolaan Dana BOS Sekolah Dasar	Terkelolanya Dana BOS Sekolah Dasar	175	Sekolah	17,476,199,889
	Peningkatan Kapasitas Pengelolaan Dana BOS Sekolah Dasar	Terlaksananya Peningkatan Kapasitas Pengelolaan Dana BOS Sekolah Dasar	178	Sekolah	95,000,000
	Pengelolaan Pendidikan Sekolah Menengah Pertama	Angka Partisipasi Kasar (APK) SMP/MTS/Paket B	91	%	10,117,129,156
		Angka Partisipasi Murni (APM) SMP/Mts/Paket B	67	%	
		Persentase sarana dan prasarana dalam kondisi baik	100	%	



No	Program / Kegiatan/ Sub Kegiatan	Indikator Kinerja Program (Outcome) / Kegiatan (Output) / Sub Kegiatan (Sub Output)	Target Kinerja dan Anggaran Renja Perangkat Daerah Tahun 2022		
			K		Rp
1	2	3	4		
		Persentase rata-rata pemenuhan Standar Nasional Pendidikan SMP	40	%	
		Persentase Angka Putus Sekolah Menengah Pertama	0.35	%	
		Persentase Angka Melanjutkan SMP/MTS sederajat ke SMA/MA/SMK sederajat	83	%	
	Pembangunan Ruang Guru/Kepala SekolahTU	Terlaksananya Pembangunan Ruang Guru/Kepala SekolahTU	5	Unit	1,080,713,800
	Pembangunan Ruang Unit Kesehatan Sekolah	Terlaksananya Pembangunan Ruang Unit Kesehatan Sekolah	3	Unit	493,296,000
	Pembangunan Perpustakaan Sekolah	Terlaksananya Pembangunan Perpustakaan Sekolah	3	Unit	514,430,200
	Pembangunan Laboraturium	Terlaksananya Pembangunan Laboraturium	9	Unit	1,835,190,000
	Pembangunan Sarana, Prasarana dan Untilitas Sekolah	Terlaksananya Pembangunan Sarana, Prasarana dan Untilitas Sekolah	2	Unit	1,181,100,245
	Pengadaan Mebel Sekolah	Terlaksananya Pengadaan Mebel Sekolah	1	Paket	205,601,000
	Perlengkapan Belajar Peserta Didik	Jumlah Perlengkapan Peserta Didik yang Tersedia	1	Paket	40,000,000
	Penyiapan dan Tindak Lanjut Evaluasi Satuan Pendidikan Sekolah Menengah Pertama	Terlaksananya Penyiapan dan Tindak Lanjut Evaluasi Satuan Pendidikan Sekolah Menengah Pertama	1	Tahun	54,738,300
	Pembinaan Minat, Bakat dan Kreativitas Siswa	Jumlah sekolah yang dibina Minat, Bakat dan Kreativitas Siswanya	27	Sekolah	4,000,000



No	Program / Kegiatan/ Sub Kegiatan	Indikator Kinerja Program (Outcome) / Kegiatan (Output) / Sub Kegiatan (Sub Output)	Target Kinerja dan Anggaran Renja Perangkat Daerah Tahun 2022		
			K		Rp
1	2	3	4		
	Pembinaan Kelembagaan dan Manajemen Sekolah	Jumlah Sekolah Menengah Pertama yang Dilaksanakan Pembinaan	27	Satuan Pendidikan	31,259,500
	Pengelolaan Dana BOS Sekolah Menengah Pertama	Terkelolanya Dana BOS Sekolah Menengah Pertama	22	Sekolah	4,676,800,111
	Pengelolaan Pendidikan Anak Usia Dini (PAUD)	Angka Partisipasi Kasar (APK) PAUD	79	%	9,618,089,865
		Angka Partisipasi Murni (APM) PAUD	74	%	
		Persentase Sarana dan Prasarana dalam kondisi baik	55	%	
		Persentase rata-rata pemenuhan Standar Pendidikan pada PAUD	52	%	
	Pembangunan Gedung/Ruang Kelas/Ruang Guru PAUD	Terlaksananya Pembangunan Gedung/Ruang Kelas/Ruang Guru PAUD	7	Unit	1,341,448,700
	Pembangunan Sarana, Prasarana dan Utilitas PAUD	Terlaksananya Pembangunan Sarana, Prasarana dan Utilitas PAUD	9	Unit	2,040,123,430
	Pengadaan Mebel PAUD	Terlaksananya Pengadaan Mebel PAUD	1	Paket	93,919,700
	Pengadaan Perlengkapan PAUD	Terlaksananya Pengadaan Perlengkapan PAUD	1	Paket	175,000,000
	Pengadaan Perlengkapan Siswa PAUD	Terlaksananya Pengadaan Perlengkapan Siswa PAUD	1	Paket	25,000,000
	Penyediaan Pendidik dan Tenaga Kependidikan bagi Satuan PAUD	Terlaksananya Penyediaan Pendidik dan Tenaga Kependidikan bagi Satuan PAUD	12	Bulan	1,809,000,000



No	Program / Kegiatan/ Sub Kegiatan	Indikator Kinerja Program (Outcome) / Kegiatan (Output) / Sub Kegiatan (Sub Output)	Target Kinerja dan Anggaran Renja Perangkat Daerah Tahun 2022		
			K		Rp
1	2	3	4		
	Pengembangan Karir Pendidik dan Tenaga Kependidikan pada Satuan Pendidikan PAUD	Terlaksananya Pengembangan Karir Pendidik dan Tenaga Kependidikan pada Satuan Pendidikan PAUD	1	Tahun	133,956,100
	Pembinaan Kelembagaan dan Manajemen PAUD	Terlaksananya pembinaan Kelembagaan dan Manajemen PAUD	1	Tahun	186,641,935
	Pengelolaan Dana BOP PAUD	Terlaksananya Pengelolaan Dana BOP PAUD	1	Tahun	3,813,000,000
	Pengelolaan Pendidikan Nonformal/Kesetaraan	Persentase pemenuhan Standar Nasional Pendidikan pada PNF	54	%	2,303,289,300
		Persentase Warga negara usia 7 (tujuh) tahun sampai dengan 18 (delapan belas) Tahun yang mengikuti program Pendidikan Non Formal	2.40	%	
	Pengadaan Perlengkapan Pendidikan Nonformal/Kesetaraan	Jumlah Perlengkapan Pendidikan Non Formal/Kesetaraan yang Tersedia	1	Paket	20,000,000
	Penyelenggaraan Proses Belajar Nonformal/Kesetaraan	Terlaksananya Penyelenggaraan Proses Belajar Nonformal/Kesetaraan	1	Tahun	217,089,300
	Penyiapan dan Tindak Lanjut Evaluasi Satuan Pendidikan di Pendidikan Nonformal/Kesetaraan	Penyiapan dan Tindak Lanjut Evaluasi Satuan Pendidikan di Pendidikan Nonformal/Kesetaraan	1	Tahun	30,095,400
	Pembinaan Kelembagaan dan Manajemen Sekolah Nonformal/Kesetaraan	Terlaksananya Pembinaan Kelembagaan dan Manajemen Sekolah Nonformal/Kesetaraan	1	Tahun	29,304,600
	Pengelolaan Dana BOP Sekolah Nonformal/Kesetaraan	Terlaksananya Pengelolaan Dana BOP Sekolah Nonformal/Kesetaraan	1	Tahun	2,006,800,000



No	Program / Kegiatan/ Sub Kegiatan	Indikator Kinerja Program (Outcome) / Kegiatan (Output) / Sub Kegiatan (Sub Output)	Target Kinerja dan Anggaran Renja Perangkat Daerah Tahun 2022		
			K		Rp
1	2	3	4		
	PROGRAM PENDIDIK DAN TENAGA KEPENDIDIKAN	Persentase pendidik yang bersertifikat	52,92	%	265,680,000
		Rasio Guru Terhadap Siswa (TK/SD/SMP)	0.03	Rasio	
	Pemerataan Kuantitas dan Kualitas Pendidik dan Tenaga Kependidikan bagi Satuan Pendidikan Dasar, PAUD, dan Pendidikan Nonformal/Kesetaraan	Persentase Pendidik (Guru) yang memenuhi kualifikasi S1/ D-IV	90	%	265,680,000
		Persentase rata-rata pemenuhan jumlah Pendidik pada satuan pendidikan PAUD/PNF	95	%	
		Persentase rata-rata pemenuhan jumlah Pendidik pada satuan pendidikan SD	83.15	%	
		Persentase rata-rata pemenuhan jumlah Pendidik pada satuan pendidikan SMP	81	%	
		Rasio Guru Terhadap Siswa TK	1 : 10	guru : siswa	
		Rasio Guru Terhadap Siswa SD	1 : 14	guru : siswa	
		Rasio Guru Terhadap Siswa SMP	1 : 11	guru : siswa	
	Perhitungan dan Pemetaan Pendidik dan Tenaga Kependidikan Satuan Pendidikan Dasar, PAUD, dan Pendidikan Nonformal/Kesetaraan	Terlaksananya perhitungan dan Pemetaan Pendidik dan Tenaga Kependidikan Satuan Pendidikan Dasar, PAUD, dan Pendidikan Nonformal/Kesetaraan	1	Tahun	265,680,000
<b>JUMLAH ANGGARAN SELURUH PROGRAM</b>					<b>276,777,984,888</b>

Sumber : Dinas Pendidikan Kabupaten Tapin



Pembiayaan Pendidikan secara garis besar berasal dari APBN, dan APBD Kabupaten, untuk APBD Kabupaten Tapin belanja anggaran Dinas Pendidikan dengan rincian belanja operasi dengan anggaran sebesar Rp. 276.777.984.888 dengan realisasi anggaran ditahun 2022 sebesar Rp. 219.790.684.332 atau sebesar 79,41 persen dengan jumlah belanja Pembiayaan pendidikan digunakan untuk pembangunan disektor pendidikan, pengadaan fisik, pengadaan fisik dan non fisik. Sumber pembiayaan pembangunan pendidikan SKPD Dinas Pendidikan Kabupaten Tapin tahun anggaran 2022 berdasarkan Dokumen Pelaksanaan Anggaran Satuan Kerja Perangkat Daerah (DPA-SKPD) tahun 2022 ada 3 program dan 11 Kegiatan yang tersebar pada 60 sub kegiatan dengan sumber dana APBD II termasuk didalam dana DAK. Adapun khusus untuk kegiatan penerapan SPM pendidikan dengan penyediaan perlengkapan dasar peserta didik PAUD, SD, SMP penerima SPM dengan anggaran sebesar Rp. 141.600.000 dengan terealisasi 97,02 persen.

**Tabel 4.8**  
**Penerapan SPM Pendidikan Berdasarkan Anggaran Tahun 2022**

No.	Isu SPM bidang Pendidikan	Program	Kegiatan	Sub Kegiatan	Alokasi Anggaran Renja PD
1.	Penanganan anak tidak bersekolah (ATS)				
2.	Bantuan untuk siswa miskin yang belum terlayani	Program Pengelolaan Pendidikan	Pengelolaan Pendidikan Anak Usia Dini (PAUD)	Pengadaan Perlengkapan Siswa PAUD (Disediakan untuk ATS SPM Siswa PAUD)	Rp. 25.000.000
		Program Pengelolaan	Pengelolaan Pendidikan	Pengadaan Perlengkapan Siswa	Rp. 56.600.000



No.	Isu SPM bidang Pendidikan	Program	Kegiatan	Sub Kegiatan	Alokasi Anggaran Renja PD
		Pendidikan	Sekolah Dasar	(disediakan untuk ATK SPM siswa SD)	
		Program Pengelolaan Pendidikan	Pengelolaan Pendidikan Sekolah Dasar	Pengadaan Perlengkapan Siswa (disediakan GNOTA TK,SD & SMP)	Rp. 163.400.000
3.	Peningkatan mutu pendidik dan tenaga kependidikan	Program Pendidik Dan Tenaga Kependidikan	Pemerataan Kuantitas dan Kualitas Pendidik dan Tenaga Kependidikan bagi Satuan Pendidikan Dasar, PAUD, dan Pendidikan Nonformal/Kesetaraan	Perhitungan dan Pemetaan Pendidik dan Tenaga Kependidikan Satuan Pendidikan Dasar, PAUD, dan Pendidikan Nonformal/Kesetaraan	Rp. 265.680.000
		Program Pengelolaan Pendidikan	Pengelolaan Pendidikan Anak Usia Dini (PAUD)	Penyediaan Pendidik dan Tenaga Kependidikan bagi Satuan PAUD	Rp.1.809.000.000
4.	Peningkatan mutu satuan pendidikan	Program Pengelolaan Pendidikan	Pengelolaan Pendidikan Anak Usia Dini (PAUD)	Pembinaan Kelembagaan dan Manajemen PAUD (Disediakan untuk peningkatan mutu satuan PAUD)	Rp. 186.641.935
		Program Pengelolaan Pendidikan	Pengelolaan Pendidikan Anak Usia Dini (PAUD)	Pembangunan Gedung/Ruang Kelas/Ruang Guru PAUD	Rp.1.341.448.700
		Program Pengelolaan Pendidikan	Pengelolaan Pendidikan Anak Usia Dini (PAUD)	Pembangunan Sarana, Prasarana dan Utilitas PAUD	Rp. 2.040.123.430
		Program Pengelolaan Pendidikan	Pengelolaan Pendidikan Sekolah Dasar	Penyelenggaraan Proses Belajar dan Ujian bagi Peserta Didik	Rp. 33.189.000
		Program Pengelolaan Pendidikan	Pengelolaan Pendidikan Sekolah Dasar	Penyiapan dan Tindak Lanjut Evaluasi Satuan Pendidikan Dasar	Rp.16.800.900
		Program Pengelolaan Pendidikan	Pengelolaan Pendidikan Sekolah Dasar	Pembangunan Unit Sekolah Baru (USB)	Rp. 200.000.000





No.	Isu SPM bidang Pendidikan	Program	Kegiatan	Sub Kegiatan	Alokasi Anggaran Renja PD
		Program Pengelolaan Pendidikan	Pengelolaan Pendidikan Sekolah Dasar	Pembangunan Ruang Guru/Kepala Sekolah/TU	Rp.449.172.000
		Program Pengelolaan Pendidikan	Pengelolaan Pendidikan Sekolah Dasar	Pembangunan Ruang Unit Kesehatan Sekolah	Rp. 221.404.320
		Program Pengelolaan Pendidikan	Pengelolaan Pendidikan Sekolah Dasar	Pembangunan Perpustakaan Sekolah	Rp.249.678.500
		Program Pengelolaan Pendidikan	Pengelolaan Pendidikan Sekolah Dasar	Pembangunan Sarana, Prasarana dan Utilitas Sekolah	Rp. 6.916.065.354
		Program Pengelolaan Pendidikan	Pengelolaan Pendidikan Sekolah Dasar	Rehabilitasi Sedang/Berat Ruang Kelas	Rp. 2.046.814.123
		Program Pengelolaan Pendidikan	Pengelolaan Pendidikan Sekolah Dasar	Rehabilitasi Sedang/Berat Ruang Guru/Kepala Sekolah/TU	Rp. 225.214.800
		Program Pengelolaan Pendidikan	Pengelolaan Pendidikan Sekolah Dasar	Rehabilitasi Sedang/Berat Sarana, Prasarana dan Utilitas Sekolah	Rp.875.474.860

Sumber : Dinas Pendidikan Kabupaten Tapin

#### 4.1.5. Dukungan Personil

Dinas Pendidikan terdiri dari jabatan 1 kepala dinas (pejabat eselon II.b), 1 sekretaris (eselon III.a), 4 kepala bidang (eselon III.b), 15 kepala sub bagian dan seksi (eselon IV.a) dan 3 JFT.

Data Jumlah Aparatur Sipil Negara Dinas Pendidikan Kabupaten Tapin :

**TABEL 4.9**  
**APARATUR SIPIL NEGARA DINAS PENDIDIKAN**

NO	JABATAN	JUMLAH	TOTAL
<b>A</b>	<b>KEPALA DINAS</b>		<b>1</b>
	1 KEPALA DINAS	1	
	JUMLAH	<b>1</b>	
<b>B</b>	<b>SEKRETARIAT</b>		<b>11</b>
	1. SEKRETARIS	1	
	2. SUB BAGIAN PERENCANAAN DAN PELAPORAN	1	
	3. SUB BAGIAN KEUANGAN	1	



NO	JABATAN	JUMLAH	TOTAL
	4. SUB BAGIAN UMUM KEPEGAWAIAN DAN PEMBANTUAN	1	
	1. JFU / PELAKSANA	7	
	<b>JUMLAH</b>	<b>11</b>	
<b>C</b>	<b>BIDANG PEMBINAAN PAUD DAN PNF</b>		<b>117</b>
	1. KEPALA BIDANG BINA PAUD DAN PNF	1	
	2. SEKSI KURIKULUM DAN PENILAIAN	1	
	3. SEKSI KELEMBAGAAN DAN SARANA PRASARANA	1	
	4. JFT ANALIS PENGEMB. PENILAIAN PENDIDIKAN	0	
	5. JFU / PELAKSANA	1	
	6. JFT GURU PAUD & KEPALA SEKOLAH PAUD	93	
	7. JFT PENGAWAS TK	4	
	8. JFT PAMONG BELAJAR	5	
	9. JFT PENILIK PNF	9	
	10. KEPALA SKB	1	
	11. KEPALA TU SKB	0	
	12. STAF/ PENGADMINISTRASI SKB	1	
	<b>JUMLAH</b>	<b>117</b>	
<b>D</b>	<b>BIDANG PEMBINAAN SEKOLAH DASAR</b>		<b>1.391</b>
	1.KEPALA BIDANG BINA SD	1	
	2.SEKSI KURIKULUM DAN PENILAIAN	1	
	3.SEKSI KELEMBAGAAN DAN SARANA PRASARANA	1	
	4.JFT ANALIS PENGEMB. PENILAIAN PENDIDIKAN	1	
	5.JFU / PELAKSANA	2	
	6. JFT GURU & KEPALA SEKOLAH DASAR	1342	
	7. JFT PENGAWAS SD	13	
	8. JFU ADMINISTRASI SD	16	
	9. JFU PENJAGA SEKOLAH	14	
	<b>JUMLAH</b>	<b>1.391</b>	
<b>E</b>	<b>BIDANG PEMBINAAN SEKOLAH MENENGAH PERTAMA</b>		<b>282</b>
	1. KEPALA BIDANG BINA SMP	1	
	2. SEKSI KURIKULUM DAN PENILAIAN	1	
	3. SEKSI KELEMBAGAAN DAN SARANA PRASARANA	1	
	4. JFT ANALIS PENGEMB. PENILAIAN PENDIDIKAN	1	
	5. JFU / PELAKSANA	2	
	6. JFT PENGAWAS SMP	3	
	7. JFT GURU & KEPALA SMP	244	
	8. JFU SMP	29	
	<b>JUMLAH</b>	<b>282</b>	
<b>F</b>	<b>BIDANG KETENAGAAN</b>		<b>4</b>
	1.KEPALA BIDANG KETENAGAAN	1	



NO	JABATAN	JUMLAH	TOTAL
	2. SEKSI PENDIDIK & TENAGA KEPEND. PAUD & PNF	1	
	3. SEKSI PENDIDIK DAN TENAGA KEPENDIDIKAN SD	1	
	4. JFT ANALIS PENGEMB. PENILAIAN PENDIDIKAN	1	
	5. JFU / PELAKSANA	0	
	<b>JUMLAH</b>	<b>4</b>	
	<b>JUMLAH APARATUR SIPIL NEGARA DISDIK</b>		<b>1.806</b>

Sumber : Dinas Pendidikan Kabupaten Tapin

#### 4.1.6. Permasalahan dan Solusi

Permasalahan yang dihadapi dalam rangka pencapaian SPM bidang pendidikan dasar pada tahun ini baik itu yang menyangkut pelayanan dasar oleh Kabupaten maupun pelayanan dasar oleh satuan pendidikan adalah keterbatasan anggaran APBD Kabupaten Tapin untuk memenuhi semua target indikator SPM tersebut sehingga untuk tahun berikutnya lebih berusaha secara intensif mencari terobosan bantuan dana dari APBN terutama yang terkait dengan penyediaan perlengkapan dasar peserta didik PAUD, SD, SMP kekurangan buku teks untuk setiap siswa, buku pengayaan dan alat praktek dan peraga siswa serta bantuan peningkatan kualifikasi dan kompetensi guru SD/MI dan SMP/MTs. Keterlambatan pelaksanaan penerapan SPM pendidikan karena ada bidang teknis yang lupa menganggarkan untuk penganggaran SPM sehingga dianggarkan dianggarkan perubahan. Dengan adanya Permendagri yang baru nomor 59 tahun 2021 dan Permendikbudristek nomor 32 tahun 2022 untuk bidang teknis KETENAGAAN, SD, SMP, PAUD dan PNF yang menangani SPM, menginginkan adanya sosialisasi dan bimbingan teknis tentang pengisian Data SPM khususnya bidang pendidikan



yang diminta pada permendagri nomor 59 tahun 2021 dan Permendikbudristek nomor 32 tahun 2022 tersebut.

Selain itu untuk pencapaian SPM bidang pendidikan dasar melibatkan lembaga di bawah kewenangan Kementerian Agama yaitu MI dan MTs sehingga membutuhkan koordinasi yang baik antara Dinas Pendidikan dan Kementerian Agama serta komitmen bersama untuk mewujudkan ketercapaian SPM bidang pendidikan dasar sebesar 100%. Adapun permasalahan lain yang timbul dari pencapaian SPM bidang pendidikan tahun ini adalah masih minimnya anggaran untuk penerapan SPM Pendidikan, Perencanaan kebutuhan anggaran SPM bidang Pendidikan terkadang tidak sebanding dengan anggaran yang disetujui atau di terima dan juga Masih rendahnya Standar Satuan Pendidikan dan Standar biaya pribadi Peserta Didik. Untuk itu dibutuhkan komitmen pemangku kebijakan di daerah untuk lebih meningkatkan monitoring dan evaluasi tentang penerapan SPM pendidikan di Kabupaten Tapin. Dan dalam pengumpulan data sub bagian pelaporan SPM masih kesulitan mengumpulkan data yang diminta, karena bidang-bidang teknis kadang-kadang terlambat mengumpulkan data dan bukti dukungannya dari waktu yang telah ditentukan.

Dengan adanya tabulasi permasalahan dan rencana solusi yang akan diambil diharapkan dapat mencapai target pencapaian SPM pada tahun berikutnya.

## **4.2. Bidang Urusan Kesehatan**

### **4.2.1. Jenis Pelayanan Dasar**

Berdasarkan Peraturan Menteri Kesehatan Nomor 43 Tahun 2016 tentang Standar Pelayanan Minimal Bidang Kesehatan di Kabupaten /Kota, Indikator yang harus dicapai dalam satu tahun adalah sebagai berikut :



### 1.1. Pelayanan Kesehatan Ibu Hamil

#### a. Pernyataan Standar

Setiap ibu hamil mendapatkan pelayanan antenatal sesuai standar. Pemerintah Daerah tingkat kabupaten/kota wajib memberikan pelayanan kesehatan ibu hamil sesuai standar kepada semua ibu hamil di wilayah kerja tersebut dalam kurun waktu satu tahun.

#### b. Pengertian

1) Pelayanan antenatal yang sesuai standar yang meliputi ;

- Standar kuantitas.
- Standar kualitas.

2) Mekanisme Pelayanan

- Penetapan sasaran ibu hamil di wilayah kabupaten/kota dalam satu tahun menggunakan data proyeksi BPS atau data riil yang diyakini benar, dengan mempertimbangkan estimasi dari hasil survei/ riset yang terjamin validitasnya, yang ditetapkan oleh Kepala Daerah.
- Standar kuantitas adalah Kunjungan 4 kali selama periode kehamilan (K4) dengan ketentuan:
  - a. Satu kali pada trimester pertama.
  - b. Satu kali pada trimester kedua.
  - c. Dua kali pada trimester ketiga.

3) Standar kualitas yaitu pelayanan antenatal yang memenuhi 10 T.

4) Yang disebut dengan standar pelayanan antenatal adalah pelayanan yang dilakukan kepada ibu hamil dengan memenuhi kriteria 10 T yaitu:

- Timbang berat badan dan ukur tinggi badan;
- Ukur tekanan darah;
- Nilai status gizi (Ukur Lingkar Lengan Atas/LILA)
- Ukur tinggi puncak rahim (fundus uteri)
- Tentukan presentasi janin dan Denyut Jantung Janin (DJJ);



- Skrining status imunisasi tetanus dan berikan imunisasi Tetanus Toksoid (TT) bila diperlukan;
- Pemberian tablet tambah darah minimal 90 tablet selama kehamilan;
- Tes laboratorium: tes kehamilan, pemeriksaan hemoglobin darah (Hb), pemeriksaan golongan darah (bila belum pernah dilakukan sebelumnya), pemeriksaan protein urin (bila ada indikasi); yang pemberian pelayanannya disesuaikan dengan trimester kehamilan.
- Tatalaksana/penanganan kasus sesuai kewenangan;
- Temu wicara (konseling)

c. Definisi Operasional Capaian Kinerja

Capaian kinerja Pemerintah Daerah Kabupaten/Kota dalam memberikan pelayanan kesehatan ibu hamil dinilai dari cakupan Pelayanan Kesehatan Ibu Hamil (K4) sesuai standar di wilayah kabupaten/kota tersebut dalam kurun waktu satu tahun.

d. Rumus Penghitungan Kinerja

Presentase ibu hamil mendapatkan Pelayanan ibu hamil	=	$\frac{\text{Jumlah ibu hamil yang mendapatkan pelayanan K4 di fasilitas pelayanan kesehatan milik pemerintah dan swasta}}{\text{Jumlah semua ibu hamil di wilayah kabupaten/kota tersebut dalam kurun waktu satu tahun yang sama}}$	X 100%
--	---	--	--------

**1.2. Pelayanan kesehatan ibu bersalin**

a. Pernyataan standar

Setiap ibu bersalin mendapatkan pelayanan persalinan sesuai standar. Pemerintah Daerah Kabupaten/Kota wajib memberikan Pelayanan Kesehatan Ibu Bersalin kepada semua ibu bersalin di wilayah kerjanya dalam kurun waktu satu tahun.

b. Pengertian

- 1) Pelayanan persalinan sesuai standar adalah persalinan yang dilakukan oleh Bidan dan atau Dokter dan atau Dokter



Spesialis Kebidanan yang bekerja di fasilitas pelayanan kesehatan Pemerintah maupun Swasta yang memiliki Surat Tanda Register (STR) baik persalinan normal dan atau persalinan dengan komplikasi.

- 2) Fasilitas pelayanan kesehatan meliputi Polindes, Poskesdes, Puskesmas, bidan praktek swasta, klinik pratama, klinik utama, klinik bersalin, balai kesehatan ibu dan anak, rumah sakit pemerintah maupun swasta.
- 3) Standar pelayanan persalinan normal mengikuti acuan asuhan persalinan normal yang tercantum dalam Peraturan Menteri Kesehatan Nomor 97 Tahun 2014 tentang Pelayanan Kesehatan Masa Sebelum Hamil, Masa Hamil, Persalinan, dan Masa Sesudah Melahirkan, Penyelenggaraan Pelayanan Kontrasepsi, Serta Pelayanan Kesehatan Seksual. Adapun untuk persalinan dengan komplikasi mengikuti acuan dari Buku Saku Pelayanan Kesehatan Ibu di Fasilitas Kesehatan Rujukan.

c. Definisi Operasional Capaian Kinerja

Capaian kinerja Pemerintah Daerah Kabupaten/Kota dalam memberikan pelayanan kesehatan ibu bersalin dinilai dari cakupan pelayanan kesehatan ibu bersalin sesuai standar di wilayah kabupaten/kota tersebut dalam kurun waktu satu tahun.

d. Rumus Penghitungan Kinerja

Presentase ibu Bersalin Mendapatkan Pelayanan persalinan	=	$\frac{\text{Jumlah Ibu bersalin yang mendapatkan pelayanan persalinan sesuai standart di fasilitas kesehatan bersalin}}{\text{Jumlah semua ibu bersalin di wilayah kabupaten / kota tersebut dalam kurun waktu satu tahun yang sama}}$	X 100%
--	---	---	--------



### 1.3. Pelayanan kesehatan bayi baru lahir

#### a. Pernyataan Standar

Setiap bayi baru lahir mendapatkan pelayanan kesehatan sesuai standar. Pemerintah Daerah Kabupaten/Kota wajib memberikan pelayanan kesehatan bayi baru lahir kepada semua bayi di wilayah kerjanya dalam kurun waktu satu tahun.

#### b. Pengertian

- Pelayanan kesehatan bayi baru lahir sesuai standar adalah pelayanan yang diberikan pada bayi usia 0-28 hari dan mengacu kepada Pelayanan Neonatal Esensial sesuai yang tercantum dalam Peraturan Menteri Kesehatan Nomor 25 Tahun 2014 tentang Upaya Kesehatan Anak, dilakukan oleh Bidan dan atau perawat dan atau Dokter dan atau Dokter Spesialis Anak yang memiliki Surat Tanda Register (STR).
- Pelayanan dilakukan di fasilitas pelayanan kesehatan (Polindes, Poskesdes, Puskesmas, Bidan praktek swasta, klinik pratama, klinik utama, klinik bersalin, balai kesehatan ibu dan anak, rumah sakit pemerintah maupun swasta), Posyandu dan atau kunjungan rumah

#### c. Definisi Operasional Capaian Kinerja

- Capaian kinerja Pemerintah Daerah Kabupaten/Kota dalam memberikan paket pelayanan kesehatan bayi baru lahir dinilai dari persentase jumlah bayi baru lahir usia 0-28 hari yang mendapatkan pelayanan kesehatan bayi baru lahir sesuai standar di wilayah kabupaten/kota tersebut dalam kurun waktu satu tahun.





## d. Rumus Penghitungan Kinerja

$$\frac{\text{Presentase bayi baru lahir mendapatkan pelayanan kesehatan bayi baru lahir}}{\text{Jumlah bayi baru lahir usia 0-28 hari yang mendapatkan pelayanan kesehatan bayi baru lahir sesuai standar}} = \frac{\text{Jumlah bayi baru lahir mendapatkan pelayanan kesehatan bayi baru lahir}}{\text{Jumlah semua bayi baru lahir di wilayah kabupaten/kota tersebut dalam kurun waktu satu tahun}} \times 100\%$$

## 1.4. Pelayanan kesehatan balita

## a. Pernyataan standart

Setiap balita mendapatkan pelayanan kesehatan sesuai standar. Pemerintah Daerah Kabupaten/Kota wajib memberikan pelayanan kesehatan anak balita kepada semua balita di wilayah kerjanya dalam kurun waktu satu tahun.

## b. Pengertian

- Pelayanan kesehatan balita sesuai standar adalah pelayanan kesehatan yang diberikan kepada anak berusia 0-59 bulan dan dilakukan oleh Bidan dan atau Perawat dan atau Dokter/DLP dan atau Dokter Spesialis Anak yang memiliki Surat Tanda Register (STR) dan diberikan di fasilitas kesehatan pemerintah maupun swasta, dan UKBM.
- Pelayanan kesehatan, meliputi :
  - 1) Penimbangan minimal 8 kali setahun, pengukuran panjang/tinggi badan minimal 2 kali setahun
  - 2) Pemberian kapsul vitamin A 2 kali setahun.
  - 3) Pemberian imunisasi dasar lengkap.

## c. Definisi Operasional Capaian Kinerja

Capaian Kinerja Pemerintah Daerah Kabupaten/Kota dalam memberikan pelayanan kesehatan balita usia 0-59 bulan dinilai dari cakupan balita yang mendapat pelayanan kesehatan balita sehat sesuai standar di wilayah kerjanya dalam kurun waktu satu tahun.



## d. Rumus Perhitungan Kinerja

Presentase anak usia 0-59 Bulan yang mendapatkan pelayanan balita sesuai standart	=	$\frac{\text{Jumlah balita 0-59 bulan yang mendapat pelayanan kesehatan balita sesuai standart dalam kurun waktu satu tahun}}{\text{Jumlah balita 0-59 bulan yang ada di wilayah kerja dalam kurun waktu satu tahun yang sama}} \times 100\%$
---	---	---

## 1.5. Pelayanan Kesehatan Pada Usia Pendidikan Dasar

- dan dilakukan oleh Bidan dan atau Perawat dan atau Dokter/DLP dan atau Dokter Spesialis Anak yang memiliki Surat Tanda Register (STR) dan diberikan di fasilitas kesehatan pemerintah maupun swasta, dan UKBM.
- Pelayanan kesehatan, meliputi :
  - 1) Penimbangan minimal 8 kali setahun, pengukuran panjang/tinggi badan minimal 2 kali setahun
  - 2) Pemberian kapsul vitamin A 2 kali setahun.
  - 3) Pemberian imunisasi dasar lengkap.

## e. Definisi Operasional Capaian Kinerja

Capaian Kinerja Pemerintah Daerah Kabupaten/Kota dalam memberikan pelayanan kesehatan balita usia 0-59 bulan dinilai dari cakupan balita yang mendapat pelayanan kesehatan balita sehat sesuai standar di wilayah kerjanya dalam kurun waktu satu tahun.

## f. Rumus Perhitungan Kinerja

Presentase anak usia 0-59 Bulan Yang mendapatkan pelayanan balita sesuai standart	=	$\frac{\text{Jumlah balita 0-59 bulan yang mendapat pelayanan kesehatan balita sesuai standart dalam kurun waktu satu tahun}}{\text{Jumlah balita 0-59 bulan yang ada di wilayah kerja dalam kurun waktu satu tahun yang sama}} \times 100\%$
---	---	---



## 1.6. Pelayanan Kesehatan Pada Usia Pendidikan Dasar

### a. Pernyataan Standar

Setiap anak pada usia pendidikan dasar mendapatkan skrining kesehatan sesuai standar. Pemerintah Daerah Kabupaten/Kota wajib melakukan penjangkaran kesehatan kepada anak usia pendidikan dasar di wilayah kabupaten/kota tersebut pada waktu kelas 1 dan kelas 7.

### b. Pengertian

- Pelayanan kesehatan usia pendidikan dasar adalah penjangkaran kesehatan yang diberikan kepada anak usia pendidikan dasar, minimal satu kali pada kelas 1 dan kelas 7 yang dilakukan oleh Puskesmas.
- Standar pelayanan penjangkaran kesehatan adalah pelayanan yang meliputi :
  - a. Penilaian status gizi (tinggi badan, berat badan, tanda klinis anemia);
  - b. Penilaian tanda vital (tekanan darah, frekuensi nadi dan napas);
  - c. Penilaian kesehatan gigi dan mulut;
  - d. Penilaian ketajaman indera penglihatan dengan poster snellen;
  - e. Penilaian ketajaman indera pendengaran dengan garputala;
- Semua anak usia pendidikan dasar di wilayah kabupaten/kota adalah semua peserta didik kelas 1 dan kelas 7 di satuan pendidikan dasar yang berada di wilayah kabupaten/kota.



## c. Rumus Perhitungan Kinerja

Presentase anak usia pendidikan dasar yang mendapatkan skrining kesehatan sesuai standart	=	$\frac{\text{Jumlah anak usia pendidikan dasar kelas 1 dan 7 yang mendapatkan pelayanan skrining di satuan pendidikan dasar}}{\text{Jumlah semua anak usia pendidikan dasar kelas 1 dan 7 yang ada di wilayah kerja kabupaten / kota tersebut dalam kurun waktu satu tahun ajaran}} \times 100\%$
---	---	---

## 1.7. Pelayanan kesehatan usia produktif

## a. Pernyataan standart

Setiap warga negara Indonesia usia 15–59 tahun mendapatkan skrining kesehatan sesuai standar. Pemerintah Daerah Kabupaten/Kota wajib memberikan skrining kesehatan sesuai standar pada warga negara usia 15–59 tahun di wilayah kerjanya dalam kurun waktu satu tahun.

## b. Pengertian

## 1) Pelayanan skrining kesehatan usia 15–59 tahun sesuai estándar

- Pelayanan skrining kesehatan usia 15–59 tahun diberikan sesuai kewenangannya oleh:
  - Dokter;
  - Bidan;
  - Perawat;
  - Nutrisionis/Tenaga Gizi.
  - Petugas Pelaksana Posbindu PTM terlatih
- Pelayanan skrining kesehatan usia 15–59 tahun dilakukan di Puskesmas dan jaringannya (Posbindu PTM) serta fasilitas pelayanan kesehatan lainnya yang bekerja sama dengan pemerintah daerah.
- Pelayanan skrining kesehatan usia 15–59 tahun minimal dilakukan satu tahun sekali.
- Pelayanan skrining kesehatan usia 15–59 tahun meliputi :



- Deteksi kemungkinan obesitas dilakukan dengan memeriksa tinggi badan dan berat badan serta lingkaran perut.
- Deteksi hipertensi dengan memeriksa tekanan darah sebagai pencegahan primer.
- Deteksi kemungkinan diabetes melitus menggunakan tes cepat gula darah.
- Deteksi gangguan mental emosional dan perilaku.
- Pemeriksaan ketajaman penglihatan
- Pemeriksaan ketajaman pendengaran
- Deteksi dini kanker dilakukan melalui pemeriksaan payudara klinis dan pemeriksaan IVA khusus untuk wanita usia 30–59 tahun

2) Pengunjung yang ditemukan menderita kelainan wajib ditangani atau dirujuk ke fasilitas pelayanan kesehatan yang mampu menanganinya

c. Definisi Operasional Capaian Kinerja

Capaian kinerja Pemerintah Daerah Kabupaten/Kota dalam memberikan pelayanan skrining kesehatan warga negara berusia usia 15–59 tahun dinilai persentase pengunjung usia 15–59 tahun yang mendapat pelayanan skrining kesehatan sesuai estandar di wilayah kerjanya dalam kurun waktu satu tahun.

d. Rumus Perhitungan Kinerja

Presentase warga negara usia 15-59 tahun mendapatkan skrining kesehatan sesuai standar	=	$\frac{\text{Jumlah pengunjung usia 15-59 tahun mendapatkan pelayanan skrining kesehatan sesuai standar dalam kurun waktu satu tahun}}{\text{Jumlah warga negara usia 15-59 tahun yang ada di wilayah kerja dalam kurun waktu satu tahun yang sama}}$	X 100%
--	---	---	--------

## 1.8. Pelayanan Kesehatan Usia Lanjut

### a. Pernyataan Standart

Setiap warga negara Indonesia usia 60 tahun ke atas mendapatkan skrining kesehatan sesuai standar. Pemerintah Daerah Kabupaten/Kota wajib memberikan skrining kesehatan sesuai standar pada warga negara usia 60 tahun ke atas di wilayah kerjanya minimal 1 kali dalam kurun waktu satu tahun.

### b. Pengertian

- Pelayanan skrining kesehatan usia 15–59 tahun diberikan sesuai kewenangannya oleh:
  - Dokter;
  - Bidan;
  - Perawat;
  - Nutrisionis/Tenaga Gizi.
  - Kader Posyandu lansia Posbindu
- Pelayanan skrining kesehatan diberikan di Puskesmas dan jaringannya, fasilitas pelayanan kesehatan lainnya, maupun pada kelompok lansia, bekerja sama dengan pemerintah daerah.
- Pelayanan skrining kesehatan minimal dilakukan sekalisetahun.
- Lingkup skrining adalah sebagai berikut :
  - Deteksi hipertensi dengan mengukur tekanan darah.
  - Deteksi diabetes melitus dengan pemeriksaan kadargula darah
  - Deteksi kadar kolesterol dalam darah
  - Deteksi gangguan mental emosional dan perilaku, termasuk kepikunan menggunakan Mini Cog atau Mini Mental Status Examination (MMSE)/Test Mental Mini atau Abreviated Mental Test (AMT) dan Geriatric Depression Scale (GDS).
- Pengunjung yang ditemukan memiliki faktor risiko wajib dilakukan intervensi secara dini



- Pengunjung yang ditemukan menderita penyakit wajib ditangani atau dirujuk ke fasilitas pelayanan kesehatan yang mampu menanganinya
- c. Definisi Operasional Capaian Kinerja
- Capaian kinerja Pemerintah Daerah Kabupaten/Kota dalam memberikan skrining kesehatan pada warga negara usia 60 tahun keatas dinilai dari persentase pengunjung berusia 60 tahun keatas yang mendapatkan skrining kesehatan sesuai standar minimal 1 kali di wilayah kerjanya dalam kurun waktu satu tahun.
- d. Rumus Penghitungan Kinerja

Presentase warga usia 60 tahun keatas mendapatkan skrining kesehatan sesuai standar	=	Jumlah pengunjung berusia 60 tahun keatas yang mendapat skrining kesehatan sesuai standar minimal 1 kali dalam kurun waktu satu tahun  Jumlah semua penduduk berusia usia 60 tahun keatas yang ada di wilayah kabupaten / kota tersebut dalam kurun waktu satu tahun perhitungan	X 100%
---	---	--	--------

### 1.9. Pelayanan Kesehatan Penderita Hipertensi

a. Pernyataan Standar

Setiap penderita hipertensi mendapatkan pelayanan kesehatan sesuai standar. Pemerintah Kabupaten/Kota mempunyai kewajiban untuk memberikan pelayanan kesehatan sesuai standar kepada seluruh penderita hipertensi sebagai upaya pencegahan sekunder di wilayah kerjanya.

b. Pengertian

- 1) Sasaran adalah penduduk usia 15 tahun ke atas
- 2) Penderita hipertensi esensial atau hipertensi tanpa komplikasi memperoleh pelayanan kesehatan sesuai standar; dan upayapromosi kesehatan melalui modifikasi gaya hidup di Fasilitas Kesehatan Tingkat Pertama (FKTP).



- 3) Penderita hipertensi dengan komplikasi (jantung, stroke dan penyakit ginjal kronis, diabetes melitus) perlu dirujuk ke Fasilitas Kesehatan Tingkat Lanjut (FKTL) yang mempunyai kompetensi untuk penanganan komplikasi.
- 4) Standar layanan kesehatan penderita hipertensi adalah:
  - Mengikuti Panduan Praktik Klinik Bagi Dokter di FKTP
  - Pelayanan kesehatan sesuai standar diberikan kepada penderita Hipertensi di FKTP.
  - Pelayanan kesehatan hipertensi sesuai standar meliputi: pemeriksaan dan monitoring tekanan darah, edukasi pengaturan diet seimbang, aktifitas fisik, dan pengelolaan farmakologis
  - Pelayanan kesehatan berstandar ini dilakukan untuk mempertahankan tekanan darah pada <140/90 mmHg untuk usia di bawah 60 th dan <150/90 mmHg untuk penderita 60 tahun ke atas dan untuk mencegah terjadinya komplikasi jantung, stroke, diabetes melitus dan penyakit ginjal kronis.
  - Selama menjalani pelayanan kesehatan sesuai standar, jika tekanan darah penderita hipertensi tidak bisa dipertahankan sebagaimana dimaksud pada poin sebelumnya atau mengalami komplikasi, maka penderita perlu dirujuk ke FKTL yang berkompeten

c. Definisi Operasional Capaian Kinerja

Capaian kinerja Pemerintah Kabupaten/Kota dalam memberikan pelayanan kesehatan sesuai standar bagi penderita hipertensi, dinilai dari persentase jumlah penderita hipertensi yang mendapatkan pelayanan kesehatan sesuai standar di wilayah kerjanya dalam kurun waktu satu tahun.





## d. Rumus Perhitungan Kinerja

$$\text{Presentase penderita hipertensi mendapat pelayanan kesehatan sesuai standar} = \frac{\text{Jumlah penderita hipertensi yang mendapatkan pelayanan kesehatan sesuai standar dalam kurun waktu satu tahun}}{\text{Jumlah estimasi penderita hipertensi berdasarkan angka prevalensi kabupaten / kota dalam kurun waktu satu tahun pada tahun yang sama}} \times 100\%$$

**1.10. Pelayanan Kesehatan Penderita Diabetes Mellitus**

## a. Pernyataan Standart

Setiap penderita diabetes melitus mendapatkan pelayanan kesehatan sesuai standar. Pemerintah Kabupaten/Kota mempunyai kewajiban untuk memberikan pelayanan kesehatan sesuai standar kepada seluruh penyandang diabetes melitus sebagai upaya pencegahan sekunder di wilayah kerjanya.

## b. Pengertian

- Sasaran indikator ini adalah penyandang DM di wilayah kerja kabupaten/kota.
- Penduduk yang ditemukan menderita DM atau penyandang DM memperoleh pelayanan kesehatan sesuai standar dan upaya promotif dan preventif di FKTP.
- Penduduk yang ditemukan menderita DM atau penyandang DM dengan komplikasi perlu dirujuk ke fasilitas kesehatan rujukan untuk penanganan selanjutnya.
- Pelayanan kesehatan penyandang DM diberikan sesuai kewenangannya oleh :
- Pelayanan kesehatan diberikan kepada penyandang DM di FKTP sesuai standar meliputi 4 (empat) pilar penatalaksanaan sebagai berikut:



- Setiap penyandang DM yang mendapatkan pelayanan sesuai standar termasuk pemeriksaan HbA1C.
  - Bagi penyandang DM yang belum menjadi peserta JKN diwajibkan menjadi peserta JKN.
- c. Definisi Operasional Capaian Kinerja
- Capaian kinerja Pemerintah Kabupaten/Kota dalam memberikan pelayanan kesehatan sesuai standar bagi penyandang DM dinilai dari persentase penyandang DM yang mendapatkan pelayanan sesuai standar di wilayah kerjanya dalam kurun waktu satu tahun.
- d. Rumus Penghitungan Kinerja:

$$\begin{array}{l}
 \text{Presentase} \\
 \text{penyandang DM} \\
 \text{yang mendapatkan} \\
 \text{pelayanan} \\
 \text{kesehatan sesuai} \\
 \text{standar}
 \end{array}
 = \frac{\begin{array}{l} \text{Jumlah penyandang DM yang} \\ \text{mendapatkan pelayanan} \\ \text{kesehatan sesuai standar dalam} \\ \text{kurun waktu satu tahun} \end{array}}{\begin{array}{l} \text{Jumlah penyandang DM} \\ \text{nerdasarkan angka prevalensi} \\ \text{DM nasional di wilayah kerja} \\ \text{dalam kurun waktu satu tahun} \\ \text{pada tahun yang sama} \end{array}} \times 100\%$$

### 1.11. Pelayanan Kesehatan Orang Dengan Gangguan Jiwa (ODGJ) berat

- a. Pernyataan Standar
- Setiap ODGJ berat mendapatkan pelayanan kesehatan sesuai standar.
- b. Pengertian
- Pelayanan kesehatan jiwa pada ODGJ berat adalah:
- 1) Pelayanan promotif preventif yang bertujuan meningkatkan kesehatan jiwa ODGJ berat (psikotik) dan mencegah terjadinya kekambuhan dan pemasungan
  - 2) Pelayanan kesehatan jiwa pada ODGJ berat diberikan oleh perawat dan dokter Puskesmas di wilayah kerjanya.
  - 3) Pelayanan kesehatan jiwa pada ODGJ berat meliputi:



- Edukasi dan evaluasi tentang: tanda dan gejala gangguan jiwa, kepatuhan minum obat dan informasi lain terkait obat, mencegah tindakan pemasangan, kebersihan diri, sosialisasi, kegiatan rumah tangga dan aktivitas bekerja sederhana, dan/atau
  - Tindakan kebersihan diri ODGJ berat
- 4) Dalam melakukan pelayanan promotif preventif diperlukan penyediaan materi KIE dan Buku Kerja sederhana.
- c. Definisi Operasional Capaian Kinerja
- d. Rumus Perhitungan Kinerja

Presentase ODGJ berat yang mendapatkan pelayanan kesehatan jiwa sesuai standar	=	$\frac{\text{Jumlah ODGJ berat (psikotik) di wilayah kerja kabupaten / kota yang mendapatkan pelayanan kesehatan jiwa promotive preventif sesuai standar dalam kurun waktu satu tahun}}{\text{Jumlah ODGJ berat (psikotik) yang ada di wilayah kerja kabupaten / kota dalam kurun waktu satu tahun yang sama}} \times 100\%$
--	---	--

### 1.12. Pelayanan Kesehatan Orang Terduga Tuberkulosis (TB)

- a. Pernyataan Standar
- Setiap orang dengan TB mendapatkan pelayanan TB sesuai standar. Pemerintah Kabupaten/Kota mempunyai kewajiban untuk memberikan pelayanan kesehatan sesuai standar kepada seluruh orang dengan TB sebagai upaya pencegahan di wilayah kerjanya.
- b. Pengertian
- 1) Pelayanan Tuberkulosis Sesuai Standar adalah pelayanan kesehatan diberikan kepada seluruh orang dengan TB yang dilakukan oleh tenaga kesehatan sesuai kewenangannya di



FKTP (puskesmas dan jaringannya) dan di FKTL baik pemerintah

2) Pelayanan yang diberikan sesuai Pedoman Penanggulangan TB yang berlaku antara lain :

- Penegakan diagnosis TB dilakukan secara bakteriologis dan klinis serta dapat didukung dengan pemeriksaan penunjang lainnya.
- Dilakukan pemeriksaan pemantauan kemajuan pengobatan pada akhir pengobatan intensif, bulan ke 5 dan akhir pengobatan.

3) Gejala Utama TB adalah batuk selama 2 minggu atau lebih. Batuk dapat diikuti dengan dahak bercampur darah, batuk darah, sesak nafas, badan lemas, nafsu makan menurun, berat badan menurun, berkeringat malam hari tanpa aktifitas fisik dan badan meriang lebih dari satu bulan.

4) Kegiatan Promotif dan preventif antara lain penemuan kasus secara dini, penemuan kasus secara aktif, pemberian KIE untuk pencegahan penularan dengan penerapan etika batuk, pengendalian faktor risiko dan pemberian obat pencegahan

5) Prinsip pelayanan TB adalah penemuan orang dengan TB sedini mungkin, ditatalaksana sesuai standar sekaligus pemantauan hingga sembuh atau "TOSS TB" (Temukan, Obati Sampai Sembuh).

c. Definisi Operasional Capaian Kinerja

Capaian kinerja Pemerintah Daerah Kabupaten/Kota dalam memberikan pelayanan orang dengan TB dinilai dari persentase jumlah orang yang mendapatkan pelayanan TB sesuai standar di wilayah kerjanya dalam kurun waktu satu tahun.



## d. Rumus Perhitungan Kinerja

$$\text{Persentase Orang terduga TBC mendapatkan pelayanan TBC sesuai} = \frac{\text{Jumlah orang terduga TBC yang dilakukan pemeriksaan penunjang dalam kurun waktu satu tahun}}{\text{Jumlah orang yang terduga TBC dalam kurun waktu satu tahun yang sama}} \times 100\%$$

## 1.13. Pelayanan Kesehatan Orang Dengan Resiko Terinfeksi HIV

## a. Pernyataan Standart

Setiap orang berisiko terinfeksi HIV (ibu hamil, pasien TB, pasien IMS, waria/transgender, pengguna napza, dan warga binaan lembaga pemasyarakatan) mendapatkan pemeriksaan HIV sesuai standar

## b. Pengertian

- Pelayanan Kesehatan orang dengan risiko terinfeksi HIV sesuai standar adalah pelayanan kesehatan yang diberikan kepada ibu hamil, pasien TB, pasien infeksi menular seksual (IMS), waria/transgender, pengguna napza, dan warga binaan lembaga pemasyarakatan, dilakukan oleh tenaga kesehatan sesuai kewenangannya dan diberikan di FKTP (Puskesmas dan Jaringannya) dan FKTL baik pemerintah maupun swasta serta dilapas/rutan narkotika
- Pelayanan Kesehatan meliputi:
  - a) Upaya pencegahan pada orang yang memiliki risiko terinfeksi HIV
  - b) Pemeriksaan HIV ditawarkan secara aktif oleh petugaskesehatan bagi orang yang berisiko dimulai dengan:
    - Pemberian informasi terkait HIV-AIDS
    - Pemeriksaan HIV menggunakan tes cepat HIV dengan menggunakan alat tes sesuai standar nasional yang telah ditetapkan



- Orang dengan hasil pemeriksaan HIV positif harus dirujuk ke fasilitas yang mampu menangani untuk mendapatkan pengobatan ARV dan konseling tentang HIV dan AIDS bagiorang dengan HIV (ODHA) dan pasangannya
- Orang dengan infeksi menular seksual (IMS), waria/transgender, pengguna napza, dan warga binaan lembaga masyarakat dengan hasil pemeriksaan HIV negatif harus dilakukan pemeriksaan ulang minimal setelah tiga (3) bulan, enam (6) bulan dan 12 bulan dari pemeriksaan yang pertama.

c. Definisi Operasional Capaian Kinerja

Capaian kinerja Pemerintah Daerah Kabupaten/Kota dalam memberikan pemeriksaan HIV terhadap orang berisiko terinfeksi HIV dinilai dari persentase orang berisiko terinfeksi HIV yang datang ke fasyankes dan mendapatkan pemeriksaan HIV sesuai standar di wilayah kerjanya dalam kurun waktu satu tahun

d. Rumus Penghitungan Kinerja

$$\begin{array}{l} \text{Presentase orang} \\ \text{HIV yang} \\ \text{mendapatkan} \\ \text{pemeriksaan} \\ \text{HIV di fasyankes} \\ \text{sesuai standar} \end{array} = \frac{\begin{array}{l} \text{Jumlah orang berisiko terinfeksi HIV} \\ \text{yang mendapatkan pemeriksaan} \\ \text{HIV sesuai standar berisiko} \\ \text{terinfeksi dalam kurun waktu satu} \\ \text{tahun} \end{array}}{\begin{array}{l} \text{Jumlah orang berisiko terinfeksi} \\ \text{HIV yang ada di satu wilayah kerja} \\ \text{pada kurun waktu satu tahun yang} \\ \text{sama} \end{array}} \times 100\%$$

#### 4.2.2. Target Pencapaian SPM oleh Daerah

Indikator dan target capaian Standar Pelayanan Minimal Bidang Kesehatan adalah sebagai berikut :



**Tabel 4.10**  
**Indikator Standar Pelayanan Minimal Bidang Kesehatan**

INDIKATOR	TARGET
<b>JENIS PELAYANAN : PELAYANAN KESEHATAN DASAR</b>	
1. Pelayanan Kesehatan Ibu Hamil	100%
2. Pelayanan Kesehatan Ibu Bersalin	100%
3. Pelayanan Kesehatan Bayi Baru Lahir	100%
4. Pelayanan Kesehatan Balita	100%
5. Pelayanan Kesehatan pada usia Pendidikan Dasar	100%
6. Pelayanan Kesehatan Pada Usia Produktif	100%
7. Pelayanan Kesehatan Pada Usia Lanjut	100%
8. Pelayanan Kesehatan Penderita Hipertensi	100%
9. Pelayanan Kesehatan Penderita Diabetes Militus	100%
10. Pelayanan Kesehatan Orang Dengan Gangguan Jiwa	100%
11. Pelayanan Kesehatan Orang Dengan Tb	100%
12. Pelayanan Kesehatan Orang Dengan Resiko Terinfeksi Hiv	100%

Sumber : Dinas Kesehatan Kab. Tapin

#### 4.2.3. Realisasi

Pelaksanaan kegiatan selama satu tahun, dan perlu dilakukan evaluasi untuk mengetahui pencapaian indikator SPM Bidang Kesehatan yang diterapkan di Kabupaten Tapin tahun 2022. Dari 12 indikator yang ada, akan disajikan satu per satu perjenis layanan, Indikator dan Nilai capaian per indikator SPM.

**Tabel 4.11**  
**Realisasi SPM Dinas Kesehatan Sampai Dengan Desember 2022**

NAMA INDIKATOR	SASARAN	REALISASI TRIWULAN 1	REALISASI TRIWULAN 2	REALISASI TRIWULAN 3	REALISASI TRIWULAN 4
Pelayanan kesehatan ibu hamil	3.395	21%	40%	55.9% (1.897)	87.1% (2.958)
Pelayanan kesehatan ibu bersalin	3.240	18%	36%	51% (1.650)	79% (2.553)
Pelayanan kesehatan bayi baru lahir	3.086	21.9%	44.5%	71.4% (2.205)	95.4% (2.946)



Pelayanan kesehatan balita	15.505	23.3%	49%	81.8% (12.687)	98.8% (15.319)
Pelayanan kesehatan pada usia pendidikan dasar	64.252	7.2%	Tidak Ada Pemeriksaan Pada Tahun Ajaran Baru	17.6% (11.348)	35.9% (23.096)
Pelayanan kesehatan pada usia produktif	127.181	7.92%	12.5%	17.8% (22.731)	23.1% (29.484)
Pelayanan kesehatan pada usia lanjut	32.560	12.5%	26%	28 % (8.617)	48% (14.668)
Pelayanan kesehatan pada Hipertensi	61.445	6%	9.2%	13.1% (8.084)	16.4% (10.126)
Pelayanan kesehatan penderita Diabetes Meilitus (DM)	3.065	29.8%	35.9%	67.7%	78.5%
Pelayanan kesehatan orang dengan gangguan jiwa berat	262	85.1%	114.5%	133.9% (351)	143.8% (377)
Pelayanan kesehatan orang dengan Tuberkolosis (TB)	3.242	6.32%	11.56%	19.27% (625)	29% (942)
Pelayanan Kesehatan Orang Dengan Risiko Terinfeksi virus yang melemahkan daya tahan manusia (HIV)	4.387	17.3%	32.8%	56.1% (2.463)	74.3% (3.261)

Sumber : Dinas Kesehatan Kab. Tapin

Dari tabel di atas dapat dilihat bahwa untuk pencapaian pada tahun 2022 sampai dengan bulan Desember rata-rata sudah mencapai diatas 50% bahkan ada yang lebih dari 100% seperti pelayanan kesehatan orang dengan gangguan jiwa, hal itu





dikarenakan capaian atau realisasi dilapangan yang melebihi dari angka sasaran yang telah ditetapkan.

Adapun beberapa kendala di tahun 2022, Masih adanya sosial distancing dan PPKM diawal tahun sehingga pelaksanaan indikator SPM bisa dilaksanakan sesuai jadwal dimulai dari pertengahan tahun. Sumber daya manusia, biaya operasional dan sarana prasarana yang masih kurang juga menjadi kendala utama dalam pelaksanaan indikator SPM.

Pada tahun 2022 ada 6 indikator SPM yang mengalami peningkatan capaian, diantaranya indikator pelayanan kesehatan ibu bersalin 79%, pelayanan kesehatan balita 98.8%, pelayanan kesehatan pada usia lanjut 64,5%, pelayanan kesehatan pada hipertensi 16,47%, pelayanan kesehatan penderita DM 78,59% dan pelayanan kesehatan orang tuberkolosis (TB) 29,06%. Sedangkan 6 indikator lainnya mengalami penurunan capaian, ada beberapa faktor yang mempengaruhi diantaranya ada kendala dilapangan dalam pelaksanaan indikator SPM dan perbedaan nilai sasaran setiap tahunnya sehingga mempengaruhi hasil persentase dari hasil capaian, serta adanya perbedaan sasaran riil dilapangan seperti pada indikator pelayanan kesehatan orang dengan risiko terinfeksi virus yang melemahkan daya tahan tubuh manusia (HIV) dengan sasaran riil 3966, dimana hasil triwulan satu 761 (19.1%), triwulan dua 1441 (36,3%), triwulan tiga 2463 (62.1%), dan triwulan 4 yaitu 3261 (82.2%).

#### **4.2.4. Alokasi Anggaran**

Untuk dapat mencapai target maka perlu di sediakan alokasi anggaran untuk melaksanakan kegiatan, data tentang alokasi anggaran untuk mencapai SPM dapat dilihat dalam tabel berikut :



**Tabel 4.12**  
**Indikator, Kegiatan Pendukung dan Realisasi anggaran SPM**  
**Tahun 2022**

No.	Nama Indikator	Kegiatan pendukung	Pagu Anggaran
1	Pelayanan kesehatan ibu hamil	Peningkatan dan pengembangan kesehatan ibu, bayi, balita dan reproduksi	160.415.000,-
2	Pelayanan kesehatan ibu bersalin	Jaminan persalinan	39.812.200,-
3	Pelayanan kesehatan bayi baru lahir	Penanggulangan Kurang Energi (KEP), Anemia Gizi Besi, Gangguan Akibat Kurang Yodium (GAKY), Kurang Vitamin A, dan Kekurangan Zat Gizi Mikro Lainnya	26.840.000,-
4	Pelayanan kesehatan balita	Pemberdayaan masyarakat melalui kelompok kerja 2	11.530.000,-
5	Pelayanan kesehatan pada usia pendidikan dasar	Pengembangan UKS	105.429.200,-
6	Pelayanan kesehatan pada usia produktif	Pengembangan media promosi dan informasi sadar hidup sehat	160.415.000,-
7	Pelayanan kesehatan pada usia lanjut	Pelayanan Pemeliharaan Kesehatan	39.812.200,-
8	Pelayanan kesehatan pada Hipertensi	Peningkatan Pelayanan Kesehatan Khusus	24.700.000,-
9	Pelayanan kesehatan penderita Diabetes Meilitus (DM)	Peningkatan Pelayanan Dan Penanggulangan Masalah Kesehatan	24.700.000,-
10	Pelayanan kesehatan orang dengan gangguan jiwa (ODGJ)	Pemeliharaan Dan Pemulihan Kesehatan	53.200.000,-
11	Pelayanan kesehatan orang dengan Tuberkolosis (TB)	Pelayanan Pencegahan Dan Penanggulangan Penyakit Menular Tuberkolosis (TB)	91.333.000,-
12	Pelayanan Kesehatan Orang Dengan Risiko Terinfeksi HIV	Pelayanan Pencegahan Dan Penanggulangan Penyakit Menular HIV / AIDS	83.139.300,-

Sumber : Dinas Kesehatan Kab. Tapin

#### 4.2.5. Dukungan Personil

Jumlah Pegawai, Kualifikasi Pendidikan, Pangkat & Golongan,  
Jumlah Pejabat Struktural dan Fungsional, sebagai berikut :



**Tabel 4.13**  
**Dukungan Personil SPM Dinas Kesehatan**  
**Kabupaten Tapin Tahun 2022**

No	Tingkat Pendidikan	Jumlah	No	Pangkat/Gol	Jumlah
1	SD	-	1	Pembina Utama / IV. e	-
2	SLTP	-	2	Pembina Utama Muda / IV. c	1
3	SLTA	5	3	Pembina TK. I / IV. B	1
4	Diploma 1	1	4	Pembina / IV. A	8
5	Diploma II	-	5	Penata Tk. I / III d	9
6	Diploma III	18	6	Penata / III c	1
7	Diploma IV	1	7	Penata Muda Tk. I / III b	11
8	S-1	16	8	Penata Muda / III a	13
9	S-2	9	9	Pengatur Tk. I / II d	5
10	S-3	1	10	Pengatur / II c	2
11	Dokter Umum		11	Pengatur Muda Tk. I / II b	-
12	Dokter Gigi		12	Pengatur Muda / II d	-
13	Apoteker		13	Juru Tk. I / I d	-

Sumber : Dinas Kesehatan Kab. Tapin

#### 4.2.6. Permasalahan dan Solusi

Adapun penjelasan dari masing-masing layanan akan dijelaskan dalam uraian berikut ini :

**Tabel 4.14**  
**Permasalahan dan Solusi SPM tahun 2022**

Indikator Kerja	Permasalahan	Solusi
Pelayanan kesehatan ibu hamil	- Mobilitas sasaran (pindah & pendatang) - Masih kurangnya pengetahuan bumil	- Peningkatan Kapasitas bidan - Kelas Ibu Hamil - Pendataan dan Sweeping
Pelayanan kesehatan ibu bersalin	- Masih adanya persalinan di rumah dan ditolong oleh tenaga non kesehatan	- Kemitraan dukun kampung dengan bidan - Kelas Ibu Hamil - Penyuluhan dan sosialisasi
Pelayanan kesehatan bayi	- Masih ada bayi baru lahir yang belum sempat	- Pelaksanaan kelas ibu hamil



Indikator Kerja	Permasalahan	Solusi
baru lahir	mendapatkan pelayanan kesehatan paripurna	- Penyuluhan dan edukasi
Pelayanan kesehatan balita	- Masih banyak balita yang DO ke posyandu setelah anak lewat umur dua tahun	- Kunjungan rumah - Kelas Ibu Balita
Pelayanan kesehatan pada usia pendidikan dasar	- Belum lengkapnya kesehatan berkala pada anak sekolah	- Peningkatan kegiatan penjangkaran dan pemeriksaan berkala
Pelayanan kesehatan pada usia produktif	- Jumlah desa berposbindu 89% - BMHP belum semua dapat support dana desa - Peran serta masyarakat masih kurang atau rendah - Capaian 23,2%, sasaran yang diperiksa adalah - kunjungan ulang.	- Advokasi linsek dan kades untuk pembentukan desa yang belum memiliki posbindu. - KIE, sosialisasi skrining kesehatan - Manajemen dan strategi meningkatkan jumlah sasaran baru.
Pelayanan kesehatan pada usia lanjut	- Belum terpenuhinya sarana dan prasarana, biaya operasional kegiatan posyandu. - Kader kesehatan yang masih kurang dan belum terlatih - Ada beberapa desa yang belum memiliki posyandu lansia.	- Pengadaan Lansia KIT dan buku lansia - Meningkatkan kapastitas kader - Mengusul dana biaya operasional.
Pelayanan kesehatan pada Hipertensi	- Pandu PTM belum dilaksanakan dipuskesmas. - Kepatuhan minum obat secara teratur masih rendah. - Tugas rangkap petugas sehingga pemantauan petugas belum maksimal (pasif).	- Pengaktifan pandu PTM dipuskesmas dengan petugas yang terlatih. - KIE kepatuhan pasien minum obat - Diperlukan dukungan aplikasi penghubung dengan pasien untuk pemantauan dan jadwal kontrol.
Pelayanan kesehatan penderita Diabetes Meilitus (DM)	- Pandu PTM belum dilaksanakan dipuskesmas.	- Pengaktifan pandu PTM dipuskesmas dengan petugas yang terlatih. - KIE kepatuhan pasien minum obat



Indikator Kerja	Permasalahan	Solusi
	<ul style="list-style-type: none"> <li>- Kepatuhan minum obat secara teratur masih rendah.</li> <li>- Tugas rangkap petugas sehingga pemantauan petugas belum maksimal (pasif).</li> </ul>	<ul style="list-style-type: none"> <li>- Diperlukan dukungan aplikasi penghubung dengan pasien untuk pemantauan dan jadwal kontrol.</li> </ul>
Pelayanan kesehatan orang dengan gangguan jiwa (ODGJ)	<ul style="list-style-type: none"> <li>- TPKJM sudah terbentuk tetapi tupoksi masing-masing lintas sektor belum maksimal.</li> <li>- Terdapat 8 kasus pasung dan penanganan ODGJ</li> <li>- dengan orang terlanjar belum ada solusi dari lintas sektor terkait.</li> </ul>	<ul style="list-style-type: none"> <li>- Advokasi dan koordinasi lintas sektor terkait dan pemangku kebijakan untuk meningkatkan dukungan.</li> <li>- Upaya penurunan jumlah kasus pasung</li> <li>- Dukungan lintas program terkait rujukan dengan pengelolaan</li> <li>- pelayanan ODGJ</li> </ul>
Pelayanan kesehatan orang dengan Tuberkolosis (TB)	<ul style="list-style-type: none"> <li>- Belum maksimalnya pelaksanaan penemuan aktif masif berbasis keluarga dan masyarakat yang dilakukan oleh petugas kesehatan.</li> <li>- Belum terlaksananya keterlibatan klinik, RS Swasta dan praktek-praktek mandiri dalam penemuan kasus TB.</li> <li>- Masih rendahnya Kesadaran masyarakat untuk memeriksakan diri bila ada keluhan mengarah pada</li> <li>- penyakit TB</li> </ul>	<ul style="list-style-type: none"> <li>- Peningkatan kegiatan penemuan secara aktif masif berbasis keluarga dan masyarakat seperti :               <ol style="list-style-type: none"> <li>1) Peningkatan kegiatan investigasi kontak</li> <li>2) Penemuan pada kondisi khusus</li> <li>3) Penemuan ditempat-tempat khusus seperti di lapaz, pondok pesantren, sekolah serta panti.</li> <li>4) Penemuan berbasis keluarga dan masyarakat, seperti kegiatan pemantauan batuk dalam keluarga</li> </ol> </li> </ul>
Pelayanan Kesehatan Orang Dengan Risiko Terinfeksi HIV	<ul style="list-style-type: none"> <li>- Masih sulitnya untuk menjangkau sasaran terutama pada LSL, pasien IMS, Waria untuk</li> <li>- diberikan layanan kesehatan HIV</li> </ul>	<ul style="list-style-type: none"> <li>- Meningkatkan koordinasi lintas sektor dalam rangka menjangkau kelompok khusus dalam layanan kesehatan HIV.</li> <li>- Peningkatan media KIE dalam</li> <li>- rangka edukasi layanan Kesehatan HIV.</li> </ul>

Sumber : Dinas Kesehatan Kab. Tapin



Dari tabel di atas dapat dilihat bahwa dukungan personil untuk kegiatan dalam hal pencapaian kinerja masih kurang kuantitas dan kualitasnya untuk itu perlu dilakukan penambahan dan juga seleksi yang ketat sehingga petugas yang melakukan pelayanan di tingkat bawah dapat memiliki kompetensi yang diharapkan oleh undang-undang. Kerjasama lintas sektor juga perlu terus dikembangkan sehingga kinerja kesehatan dapat berjalan dengan lebih baik, karena program kesehatan tidak hanya dapat dilaksanakan oleh petugas kesehatan saja tetapi juga oleh SKPD lain yang terkait dengan kesehatan.

### 4.3. Bidang Urusan Pekerjaan Umum

#### 4.3.1. Jenis Pelayanan Dasar

Jenis pelayanan dasar yang diselenggarakan oleh SKPD Dinas Pekerjaan Umum dan Penataan Ruang Kabupaten Tapin berdasarkan Permendagri Nomor 59 tahun 2021 tentang Penerapan Standar Pelayanan Minimum (SPM) Bidang Pekerjaan Umum adalah:

**Tabel 4.15**  
**Jenis Pelayanan Dasar Bidang Urusan Pekerjaan Umum**

No	Jenis Pelayanan Dasar	Indikator Pencapaian	Target Capaian	Batas Waktu Capaian
1	Penyediaan Kebutuhan pokok air minum sehari-hari	Jumlah Warga Negara yang memperoleh kebutuhan pokok air minum sehari-hari	2 %	Setiap Tahun
2	Penyediaan Pelayanan Pengolahan air limbah domestik	Jumlah Warga Negara yang memperoleh layanan pengolahan air limbah domestik	5 %	Setiap Tahun

Sumber : Dinas PUPR Kab. Tapin Tahun 2022



Berdasarkan RPJMD, target air minum sebesar 2% untuk capaian tiap tahun dan air limbah sebesar 5% untuk capaian tiap tahun.

Sedangkan Sasaran strategis yang berkaitan dengan Standar Pelayanan Minimal yang dilaksanakan di Dinas Pekerjaan Umum dan Penataan Ruang Kabupaten Tapin adalah :

**Tabel 4.16**  
**Sasaran SPM Dinas PUPR**

Sasaran Strategis	Indikator Kinerja		Nilai	Batas Waktu Capaian
Meningkatnya infrastruktur dasar (air minum dan air limbah) yang dapat diakses oleh masyarakat	1	Prosentase infrastruktur dasar Pelayanan Air Minum	62 %	2022
	2	Prosentase infrastruktur dasar Pelayanan Air Limbah	85 %	2022

Sumber : Dinas PUPR Kab. Tapin, Tahun 2022

#### 4.3.2. Target Pencapaian SPM oleh Daerah

Target Pencapaian Standart Pelayanan Minimum yang ditetapkan daerah dalam tiap tahun adalah terjadi peningkatan sebesar 2% untuk infrastruktur dasar Pelayanan Air Minum dan untuk Prosentase infrastruktur dasar Pelayanan Air Limbah adalah sebesar 5%.

#### 4.3.3. Realisasi

Realisasi adalah realisasi dari target yang dicapai atau direalisasikan oleh Kabupaten Tapin selama 1 (satu) tahun anggaran dan membandingkannya dengan rencana target yang ditetapkan sebelumnya oleh Pemerintah Daerah Kabupaten Tapin yang terdapat dalam RPJMD 2018-2023 dapat dilihat dalam tabel berikut :



**Tabel 4.17**  
**Realisasi Sasaran Strategis**

Sasaran Strategis	Indikator Kinerja		Target 2022 (%)	Realisasi 2022 (%)	Prosen tase (%)
Meningkatnya infrastruktur dasar (air minum dan air limbah) yang dapat diakses oleh masyarakat	1	Prosentase infrastruktur dasar Pelayanan Air Minum	2	1,9	70,14
	2	Prosentase infrastruktur dasar Pelayanan Air Limbah	2	4,7	88,08

Sumber : Dinas PUPR Kab. Tapin Tahun 2022

Dalam pelaksanaan kegiatan diatas untuk kegiatan pembangunan sarana dan prasarana air minum yang dilaksanakan Dinas Pekerjaan Umum dan Penataan Ruang Kabupaten Tapin dibagi menjadi dua yaitu pembangunan sarana dan prasarana air minum dan air limbah. Pembangunan sarana dan prasarana air minum dan air limbah Dinas Pekerjaan Umum dan Penataan Ruang Kabupaten Tapin dilaksanakan oleh pihak ketiga dan swakelola oleh masyarakat.

#### 4.3.4. Alokasi Anggaran

Alokasi anggaran adalah jumlah belanja langsung dan tidak langsung yang ditetapkan dalam APBD dalam rangka penerapan dan pencapaian SPM oleh Pemerintah Daerah, yang bersumber dari APBD, APBN dan sumber dana lain yang sah beserta realisasinya dapat dilihat dalam tabel dibawah ini :



Uraian	Anggaran	Realisasi					Sisa Anggaran
		Pegawai	Barang & Jasa	Modal	Total	Persen	
<b>Program Pengelolaan Dan Pengembangan Sistem Penyediaan Air Minum</b>	<b>17.947.272.000,00</b>	<b>137.780.000,00</b>	<b>4.854.334.436,00</b>	<b>12.031.565.000,00</b>	<b>17.023.679.436</b>	<b>94,85</b>	<b>923.592.564,00</b>
Supervisi Pembangunan/ Peningkatan/ Perluasan/ Perbaikan SPAM	1.465.000.000,00	137.780.000	1.327.220.000,00	0	1.465.000.000,00	100	0
Peningkatan SPAM Jaringan Perpipaan di Kawasan Perdesaan	3.030.000.000,00	0	2.690.539.436,00	0	2.690.539.436,00	88,80	339.460.564,00
Peningkatan SPAM Jaringan Perpipaan di Kawasan Perdesaan (DAK)	576.009.000,00	0	576.009.000	0	576.009.000,00	100	0
Perluasan SPAM Jaringan Perpipaan di Kawasan Perkotaan (DAK)	6.961.263.000,00	0	260.566.000,00	6.350.884.000,00	6.611.450.000,00	94,97	349.813.000,00
Perluasan SPAM Jaringan Perpipaan di Kawasan Perkotaan	5.915.000.000,00	0	0	5.680.681.000	5.680.681.000,00	96,04	234.319.000,00





Uraian	Anggaran	Realisasi					Sisa Anggaran
		Pegawai	Barang & Jasa	Modal	Total	Persen	
<b>Program Pengelolaan Dan Pengembangan Sistem Penyediaan Air Limbah</b>	<b>7.778.429.000,00</b>	<b>48.300.000,00</b>	<b>7.730.129.000,00</b>	<b>0,00</b>	<b>7.778.429.000</b>	<b>100,00</b>	<b>0,00</b>
Supervisi Pembangunan/Rehabilitasi/Peningkatan/Perluasan Sistem Pengelolaan Air Limbah Domestik Terpusat Skala Kota	370.000.000,00	48.300.000	321.700.000	0	370.000.000,00	100,00	0,00
Pembangunan/Penyediaan Sub Sistem Pengolahan Setempat (DAK)	5.083.429.000,00	0	5.083.429.000	0	5.083.429.000,00	100,00	0,00
Pembangunan/Penyediaan Sistem Pengelolaan Air Limbah Terpusat Skala Permukiman	2.325.000.000,00	0	2.325.000.000	0	2.325.000.000,00	100,00	0,00



#### 4.3.5. Dukungan Personil

Dukungan Personil menggambarkan jumlah personil atau pegawai yang terlibat dalam proses penerapan dan pencapaian SPM, di Dinas Pekerjaan Umum dan Penataan Ruang Kabupaten Tapin Bidang Cipta Karya terdiri dari jabatan 1 kepala dinas (pejabat eselon IIb), dan 1 kepala bidang Cipta Karya (eselon IIIb) dengan dibantu 1 kepala seksi (eselon IVa) beserta pejabat pelaksana lainnya.

Data ini menyajikan jumlah personil yang melaksanakan Program kegiatan pembangunan sarana dan prasarana air minum dan air limbah di Dinas Pekerjaan Umum dan Penataan Ruang Kabupaten Tapin Bidang Cipta Karya.

**Tabel 4.18**  
**Jumlah Personil**

NO	NAMA	GOLONGAN/JABATAN
1	H. Yustan Azidin, S.T., M.T NIP. 19690110 199603 1 005	Kepala Dinas PUPR
2	Lenny Liestiasari, S.T NIP.19770222 200904 2 002	Kepala Bidang Cipta Karya III/d (Penata Tk.I)
3	Syahruji NIP.19660723 199203 1 008	Analisis Penyehatan Lingkungan Permukiman III/b (Penata Muda Tk. 1)
4	Agus Patahilah, S.T.,M.T NIP.19890819 201503 1 002	Analisis Penyehatan Lingkungan Permukiman III/b (Penata Muda Tk. 1)
5	Rhama Juni Saputra, S.T NIP.19830628 201503 1 001	Analisis Perencanaan III/b (Penata Muda Tk. 1)
6	Nur Latifah, S.Ars.,M.Ars	Kontrak
7	M. Iqbal Azmi, S. Pd	Kontrak
8	Zulkaida Fatmarisa, S.T	Kontrak
9	Gajali Rahman, S. Kom	Kontrak

Sumber : Dinas PUPR Kab. Tapin

#### 4.3.6. Permasalahan dan Solusi

Permasalahan yang dihadapi dalam penerapan dan pencapaian SPM, baik eksternal maupun internal yang dihadapi antara lain bahwa dalam penerapan dan pencapaian SPM ini masalah utamanya adalah dana baik dana yang bersumber dari APBD maupun dari APBN



melalui dana DAK. Dana yang dialokasikan untuk pemenuhan Standar Pelayanan Minimal persinya masih sangat kecil dibanding dengan kegiatan lain diluar Standar Pelayanan Minimal yang dilaksanakan di Dinas Pekerjaan Umum dan Penataan Ruang Kabupaten Tapin. Permasalahan yang lain yaitu :

1. Belum adanya persamaan pemahaman dalam implementasi SPM
2. Upaya pengimplementasian SPM didaerah belum tersinergi dengan baik
3. Pedoman operasional lanjutan pelaksanaan penerapan dan pencapaian SPM belum ada
4. Database yang akurat dan terperinci pada setiap penerapan dan pencapaian SPM belum maksimal.
5. Monitoring dan evaluasi untuk menghasilkan data capaian SPM setiap tahunnya masih sangat minim.
6. Kurangnya SDM yang berkompentensi dalam menangani SPM

Langkah-langkah penyelesaian permasalahan yang ditempuh antara lain adalah dengan meningkatkan alokasi anggaran dan menambah SDM yang berkompentensi ditahun anggaran yang akan datang sehingga Standar Pelayanan Minimum yang harus dilaksanakan menjadi fokus kegiatan utama bagi Dinas Pekerjaan Umum dan Penataan Ruang Kabupaten Tapin.

#### **4.4. Bidang Urusan Perumahan Rakyat**

##### **4.4.1. Jenis Pelayanan Dasar**

Berdasarkan Peraturan Pemerintah Republik Indonesia No. 2 Tahun 2018 Tentang Standar Pelayanan Minimal dan Peraturan Menteri Pekerjaan Umum dan Perumahan Rakyat Nomor 29/PRT/M/2018 tentang Standar Teknis Standar Pelayanan Minimal Pekerjaan Umum Dan Perumahan Rakyat. Peraturan Menteri Dalam Negeri Republik Indonesia Nomor 59 Tahun 2021 Tentang Penerapan Standar Pelayanan Minimal, Standar Pelayanan Minimal Bidang Perumahan Rakyat di Kabupaten/Kota mencakup 2 (dua) jenis pelayanan dasar, terdiri dari:



1. Penyediaan dan rehabilitasi rumah yang layak huni bagi korban bencana kabupaten/kota; dan
2. Fasilitasi penyediaan rumah yang layak huni bagi masyarakat yang terkena relokasi program Pemerintah Daerah kabupaten/kota.

#### 4.4.2. Target Pencapaian SPM oleh Daerah

Target capaian Standar Pelayanan Minimal Dinas Perumahan Kawasan Permukiman dan Pertanahan tahun 2022 adalah sebagai berikut :

**Tabel 4.19**  
**Target SPM**  
**Dinas Perumahan Kawasan permukiman dan Pertanahan Tahun 2022**

NO	JENIS PELAYANAN DASAR	TARGET SPM 2022 (%)
1	Penyediaan dan rehabilitasi rumah yang layak huni bagi korban bencana kabupaten/kota	100
2	Fasilitasi penyediaan rumah yang layak huni bagi masyarakat yang terkena relokasi program Pemerintah Daerah kabupaten/kota	100
<b>TOTAL</b>		100

Sumber : Dinas Perkimtan Kab. Tapin

#### 1. Penyediaan dan rehabilitasi rumah yang layak huni bagi korban bencana kabupaten/kota.

Pada tahun 2021 dan 2022 di wilayah Pemerintah Kabupaten tidak terdapat bencana yang bersifat masif, dan di tahun 2022 tidak ada bencana yang terdata/terlaporkan ke Dinas Perumahan, Kawasan Permukiman dan Pertanahan Kabupaten Tapin baik berupa SK Bencana Alam maupun laporan resmi lainnya sehingga di tahun 2022 tidak ada realisasi penyediaan dan rehabilitasi rumah bagi korban bencana.



**Tabel 4.20**  
**Target dan Realisasi SPM**  
**Dinas Perumahan Kawasan permukiman dan Pertanahan Tahun 2022**

PERHITUNGAN	TARGET		REALISASI		CAPAIAN
	UNIT	(%)	UNIT	(%)	
$\frac{\text{Jumlah rumah yang tertangani (realisasi)}}{\text{Jumlah target penerima pelayanan (target)}} \times 100$	0	100	0	100	100
<b>TOTAL</b>	<b>0</b>	<b>100</b>	<b>0</b>	<b>100</b>	<b>100</b>

NO	INDIKATOR KINERJA / JENIS LAYANAN SPM	INDIKATOR PENCAPAIAN / OUTPUT			TOTAL PENCAPAIAN	AKSI
-1	-2	-3			-4	-5
	<b>KATEGORI INDEKS PENCAPAIAN SPM</b>				100.00 %	
1.	<b>Penyediaan &amp; Rehabilitasi Rumah yang Layak Huni Bagi Korban Bencana Kabupaten/Kota</b>				100.00 %	
		Tidak Terjadi Bencana (Tidak Akan Masuk Kedalam Perhitungan)				
	<b>PERSENTASE PENCAPAIAN PENERIMA LAYANAN DASAR (80%)</b>	Jumlah Total	Jumlah Total	Yang Belum Terlayani	80.00 %	
		Yang Harus Dilayani	Yang Terlayani	Terlayani		
	<b>A. JUMLAH YANG HARUS DILAYANI :</b>	0	0	0	100%	
	<b>PERSENTASE PENCAPAIAN MUTU MINIMAL LAYANAN DASAR (20%)</b>				100.00 %	
	<b>B. Jumlah Mutu Barang / Jasa / SDM</b>	Jumlah Mutu Barang /	Jumlah Mutu Barang /	Jumlah Mutu Barang /	100.00 %	
		Jasa Yang Dibutuhkan	Jasa Yang Tersedia	Jasa Yang Belum Tersedia		
	1 . Bantuan akses rumah sewa layak huni bagi korban bencana	0	0	0	0.00 %	
	2 . Rehabilitasi rumah bagi korban bencana	0	0	0	0.00 %	
	3 . Pembangunan kembali rumah bagi korban bencana	0	0	0	0.00 %	
	4 . Pembangunan baru di lokasi baru/relokasi bagi korban bencana.	0	0	0	0.00 %	

Capaian SPM 100% dikarenakan di tahun 2022 tidak ada bencana yang dilaporkan ke Dinas Perumahan, Kawasan Permukiman dan Pertanahan Kabupaten Tapin baik berupa SK Bencana Alam maupun laporan resmi lainnya sehingga di tahun 2022 tidak ada realisasi unit penyediaan dan rehabilitasi rumah bagi korban bencana.

## 2. Fasilitas penyediaan rumah yang layak huni bagi masyarakat yang terkena relokasi program Pemerintah Daerah kabupaten/kota.

Pada tahun 2022 tidak ada rencana relokasi program pemerintah sehingga tidak ada realisasi penyediaan rumah yang layak huni bagi masyarakat yang terkena relokasi program pemerintah daerah kabupaten / kota.

Rincian target relokasi dalam kurun waktu 2 tahun anggaran 2021 dan 2022 adalah sebagai berikut :



**Tabel 4.21**  
**Rincian Target Relokasi Tahun Anggaran 2021 dan 2022**

PERHITUNGAN	TARGET	TOTAL	REALISASI	CAPAIAN
	2022		2022	2022
$\frac{\text{Jumlah rumah yang tertangani (realisasi)}}{\text{Jumlah target penerima pelayanan (target)}} \times 100$				
<b>Kabupaten Tapin</b>	<b>0</b>	<b>0</b>	<b>0</b>	<b>100</b>
<b>TOTAL</b>	<b>0</b>	<b>0</b>	<b>0</b>	<b>100</b>

NO	INDIKATOR KINERJA / JENIS LAYANAN SPM	INDIKATOR PENCAPAIAN / OUTPUT			TOTAL PENCAPAIAN	AKSI
-1	-2	-3			-4	-5
2.	Fasilitasi Penyediaan Rumah Yang Layak Huni Bagi Masyarakat Yang Terkena Relokasi Program Pemerintah Daerah Kabupaten/Kota				100.00 %	
	PERSENTASE PENCAPAIAN PENERIMA LAYANAN DASAR (80%)	Jumlah Total Yang Harus Dilayani	Jumlah Total Yang Terlayani	Yang Belum Terlayani	80.00 %	
	A. JUMLAH YANG HARUS DILAYANI :	0	0	0	100.00 %	
	PERSENTASE PENCAPAIAN MUTU MINIMAL LAYANAN DASAR (20%)				20.00 %	
	B. Jumlah Mutu Barang / Jasa / SDM	Jumlah Mutu Barang / Jasa Yang Dibutuhkan	Jumlah Mutu Barang / Jasa Yang Tersedia	Jumlah Mutu Barang / Jasa Yang Belum Tersedia	100.00 %	
	1 . Fasilitasi penggantian Hak Atas Penguasaan Tanah dan/atau Bangunan	0	0	0	100.00 %	
	2 . Subsidi uang sewa	0	0	0	100.00 %	
	3 . Penyediaan rumah layak huni	0	0	0	100.00 %	

Sumber : Dinas Perkimtan Kab. Tapin

#### 4.4.3. Realisasi

##### 1. Penyediaan dan rehabilitasi rumah yang layak huni bagi korban bencana kabupaten/kota layak huni dan terjangkau

Jenis Pelayanan dasar ini direalisasikan melalui sumber dana APBD dengan capaian realisasi sebagai berikut :

**Tabel 4.22**  
**Realisasi Penyediaan Dan Rehabilitasi Rumah Yang Layak Huni Bagi Korban Bencana Kabupaten/Kota Layak Huni Dan Terjangkau**

PERHITUNGAN	TARGET		REALISASI		CAPAIAN
	UNIT	%	UNIT	%	
$\frac{\text{Jumlah rumah yang tertangani (realisasi)}}{\text{Jumlah target penerima pelayanan (target)}} \times 100$	0	100	0	100	100
<b>TOTAL</b>	<b>0</b>	<b>100</b>	<b>0</b>	<b>100</b>	<b>100</b>

Sumber : Dinas Perkimtan Kab. Tapin



NO	INDIKATOR KINERJA / JENIS LAYANAN SPM	INDIKATOR PENCAPAIAN / OUTPUT	TOTAL PENCAPAIAN	AKSI
-1	-2	-3	-4	-5
	<b>KATEGORI INDEKS PENCAPAIAN SPM</b>		100.00 %	
1.	<b>Penyediaan &amp; Rehabilitasi Rumah yang Layak Huni Bagi Korban Bencana Kabupaten/Kota</b>		100.00 %	
		Tidak Terjadi Bencana (Tidak Akan Masuk Kedalam Perhitungan)		
	<b>PERSENTASE PENCAPAIAN PENERIMA LAYANAN DASAR (80%)</b>	Jumlah Total	Jumlah Total	Yang Belum
		Yang Harus Dilayani	Yang Terlayani	Terlayani
	<b>A. JUMLAH YANG HARUS DILAYANI :</b>	0	0	0
	<b>PERSENTASE PENCAPAIAN MUTU MINIMAL LAYANAN DASAR (20%)</b>			100.00 %
	<b>B. Jumlah Mutu Barang / Jasa / SDM</b>	Jumlah Mutu Barang /	Jumlah Mutu Barang /	Jumlah Mutu Barang /
		Jasa Yang Dibutuhkan	Jasa Yang Tersedia	Jasa Yang Belum Tersedia
	1 . Bantuan akses rumah sewa layak huni bagi korban bencana	0	0	0
	2 . Rehabilitasi rumah bagi korban bencana	0	0	0
	3 . Pembangunan kembali rumah bagi korban bencana	0	0	0
	4 . Pembangunan baru di lokasi baru/relokasi bagi korban bencana.	0	0	0

Capaian SPM 100% dikarenakan di tahun 2022 tidak ada bencana yang dilaporkan ke Dinas Perumahan, Kawasan Permukiman dan Pertanahan Kabupaten Tapin baik berupa SK Bencana Alam maupun laporan resmi lainnya sehingga di tahun 2022 tidak ada realisasi unit penyediaan dan rehabilitasi rumah bagi korban bencana.

## 2. Fasilitas penyediaan rumah yang layak huni bagi masyarakat yang terkena relokasi program Pemerintah Daerah kabupaten/kota.

Capaian Jenis Pelayanan Dasar ini tersaji dalam tabel sebagai berikut :

**Tabel 4.23**  
**Realisasi Fasilitas Penyediaan Rumah Yang Layak Huni Bagi Masyarakat Yang Terkena Relokasi Program Pemerintah Kabupaten Tapin**

LOKASI	TARGET (UNIT)	TOTAL	REALISASI (Unit)	CAPAIAN (%)
	2022		2022	2022
	$\frac{\text{Jumlah rumah yang tertangani (Realisasi)}}{\text{Jumlah target penerima layanan (Target)}} \times 100$			
<b>Kabupaten Tapin</b>	0	0	0	100
<b>TOTAL</b>	<b>0</b>	<b>0</b>	<b>0</b>	<b>100</b>

Sumber : Dinas Perkimtan Kab. Tapin, Tahun 2022





NO	INDIKATOR KINERJA / JENIS LAYANAN SPM	INDIKATOR PENCAPAIAN / OUTPUT			TOTAL PENCAPAIAN	AKSI
-1	-2	-3			-4	-5
2.	Fasilitasi Penyediaan Rumah Yang Layak Huni Bagi Masyarakat Yang Terkena Relokasi Program Pemerintah Daerah Kabupaten/Kota				100.00 %	
	PERSENTASE PENCAPAIAN PENERIMA LAYANAN DASAR (80%)	Jumlah Total Yang Harus Dilayani	Jumlah Total Yang Terlayani	Yang Belum Terlayani	80.00 %	
	A. JUMLAH YANG HARUS DILAYANI :	0	0	0	100.00 %	
	PERSENTASE PENCAPAIAN MUTU MINIMAL LAYANAN DASAR (20%)				20.00 %	
	B. Jumlah Mutu Barang / Jasa / SDM	Jumlah Mutu Barang / Jasa Yang Dibutuhkan	Jumlah Mutu Barang / Jasa Yang Tersedia	Jumlah Mutu Barang / Jasa Yang Belum Tersedia	100.00 %	
	1 . Fasilitasi penggantian Hak Atas Penguasaan Tanah dan/atau Bangunan	0	0	0	100.00 %	
	2 . Subsidi uang sewa	0	0	0	100.00 %	
	3 . Penyediaan rumah layak huni	0	0	0	100.00 %	

Sumber : Dinas Perkimtan Kab. Tapin, Tahun 2022

#### 4.4.4. Alokasi Anggaran

Alokasi Belanja Tahun Anggaran 2022 sebesar Rp. 35.902.305.877,00 terdiri dari Belanja Operasi sebesar Rp. 21.441.610.215,00 dan Belanja Modal sebesar Rp. 14.460.695.662,00. Adapun anggaran yang disediakan untuk penerapan SPM tahun 2022 sampai dengan perubahan anggaran adalah sebesar Rp. 725.540.000,00 atau 2,02% dari total anggaran SKPD TA 2022.

Realisasi Belanja Tahun Anggaran 2022 sebesar Rp. 30.435.496.369,00 terdiri dari Realisasi Belanja Operasi sebesar Rp. 17.784.148.879,00 dan Realisasi Belanja Modal sebesar Rp. 12.651.347.490,00 Rincian Anggaran dan Alokasi Program, Kegiatan dan Sub kegiatan SPM dapat dilihat pada tabel berikut:



**Tabel 4.24**  
**Alokasi Anggaran Tahun 2022**  
**Dinas Perumahan Kawasan Permukiman dan Pertanahan**

KODE	URAIAN	DPA	DPPA	PERUBAHAN	SUMBER DANA
<b>URUSAN PEMERINTAHAN BIDANG PERUMAHAN DAN KAWASAN PERMUKIMAN</b>		<b>4.100.975.000,00</b>	<b>725.540.000,00</b>	<b>(3.375.435.000,00)</b>	<b>APBD</b>
<b>PROGRAM PENGEMBANGAN PERUMAHAN</b>		<b>4.100.975.000,00</b>	<b>725.540.000,00</b>	<b>(3.375.435.000,00)</b>	<b>APBD</b>
<b>1.04.02.2.01</b>	<b>Pendataan Penyediaan dan rehabilitasi Rumah Korban Bencana atau Relokasi Program Kabupaten/Kota</b>	<b>121.860.000,00</b>	<b>217.790.000,00</b>	<b>95.930.000,00</b>	<b>APBD</b>
1.04.02.2.01.01	Identifikasi Perumahan di Lokasi Rawan Bencana atau Terkena Relokasi Program Kabupaten/Kota	95.930.000,00	191.860.000,00	95.930.000,00	APBD
1.04.02.2.01.05	Pendataan dan Verifikasi Penerima Rumah bagi Korban Bencana Alam atau Terkena Relokasi Program Kabupaten/Kota	25.930.000,00	25.930.000,00	0,00	APBD
<b>1.04.02.2.02</b>	<b>Sosialisasi dan Persiapan Penyediaan dan Rehabilitasi Rumah Korban Bencana atau Relokasi Program Kabupaten/Kota</b>	<b>30.900.000,00</b>	<b>30.900.000,00</b>	<b>0,00</b>	<b>APBD</b>
1.04.02.2.02.01	Sosialisasi Standar Teknis Penyediaan dan Rehabilitasi Rumah kepada Masyarakat/Sukarelawan Tanggap Bencana	30.900.000,00	30.900.000,00	0,00	APBD
<b>1.04.02.2.03</b>	<b>Pembangunan dan Rehabilitasi Rumah Korban Bencana atau Relokasi Program Kabupaten/Kota</b>	<b>3.948.215.000,00</b>	<b>476.850.000,00</b>	<b>(3.471.365.000,00)</b>	<b>APBD</b>
1.04.02.2.03.01	Rehabilitasi Rumah bagi Korban Bencana	476.850.000,00	476.850.000,00	0,00	APBD
1.04.02.2.03.05	Pembangunan Rumah Khusus beserta PSU bagi Korban Bencana atau Relokasi Program Kabupaten/Kota	3.471.365.000,00	0,00	(3.471.365.000,00)	APBD
<b>JUMLAH</b>		<b>4.100.975.000,00</b>	<b>725.540.000,00</b>		
<b>PAGU SKPD TA 2022</b>		<b>22.166.486.783,00</b>	<b>35.902.305.877,00</b>		
<b>ALOKASI SPM</b>		<b>18,50%</b>	<b>2,02%</b>		

Sumber : Dinas Perkimtan Kab. Tapin

#### 4.4.5. Dukungan Personil

##### 1. Jumlah Pegawai

Sumber Daya Manusia yang dimiliki oleh Dinas Perumahan, Kawasan Permukiman dan Pertanahan seluruhnya berjumlah 18 orang yang secara rinci dapat dilihat pada Tabel berikut :

**Tabel 4.25**  
**Rekapitulasin ASN Dinas Perumahan, Kawasan Permukiman dan Pertanahan Kabupaten Tapin Tahun 2022**

No.	Unit Kerja	Jumlah
1	Kepala Dinas	1
2	Sekretariat	5
3	Bidang Perumahan dan Kawasan Permukiman	2
4	Bidang Prasarana, Sarana dan Utilitas (PSU)	1
5	Bidang Pertanahan	1
6	Kelompok Jabatan Fungsional	8
<b>Total</b>		<b>18</b>

Sumber : Dinas Perkimtan Kab. Tapin



## 2. Kualifikasi Pendidikan

Tingkat pendidikan pegawai di Dinas Perumahan, Kawasan Permukiman dan Pertanahan bervariasi. Secara rinci komposisinya berdasarkan jenjang pendidikan dapat dilihat pada Tabel berikut :

**Tabel 4.26**  
**Rekapitulasi Tingkat Pendidikan Aparatur Sipil Negara**  
**Disperkimtan Kabupaten Tapin Tahun 2022**

No.	Unit Kerja	Jumlah
1	Strata 2 (S-2)	4
2	Strata 1 (S-1)	12
3	Sarjana Muda (D-3)	1
4	SLTA (Sekolah Lanjutan Tingkat Atas)	1
5	SLTP (Sekolah Lanjutan Tingkat Pertama)	-
Total		18

Sumber : Dinas Perkimtan Kab. Tapin

Berdasarkan tabel komposisi pegawai Dinas Perumahan, Kawasan Permukiman dan Pertanahan Kabupaten Tapin di atas menunjukkan bahwa pegawai yang berpendidikan strata 2 (S-2) sebanyak 4 orang. Pegawai yang berpendidikan pendidikan strata 1 (S-1) yakni sebanyak 12 orang. Sementara itu, pegawai yang berpendidikan sarjana muda/D3 ada sebanyak 1 orang.

Sisanya sebanyak 1 orang berpendidikan SLTA/SMK. Dengan demikian dapat dikatakan bahwa sebagian besar sumber daya manusia yang terdapat di Dinas Perumahan, Kawasan Permukiman dan Pertanahan Kabupaten Tapin berpendidikan jenjang atas. Meskipun telah memiliki jumlah pegawai yang cukup dengan pendidikan jenjang atas, namun pegawai yang berlatar belakang teknis Perumahan, Kawasan Permukiman dan Pertanahan masih dianggap kurang, sehingga perlu dilakukan penambahan.

## 3. Pangkat dan Golongan

Daftar pangkat dan golongan ASN Dinas Perumahan, Kawasan Permukiman Dan Pertanahan Kabupaten Tapin, tahun 2022 dapat dilihat pada Tabel sebagai berikut :



**Tabel 4.27**  
**Rekapitulasi Pangkat dan Golongan Aparatur Sipil Negara**  
**Dinas Perumahan, Kawasan Permukiman dan Pertanahan**  
**Kabupaten Tapin Tahun 2022**

NO	NAMA	NIP	JABATAN	PANGKAT/GOL	ES
1	YUMANTO, AP, M.AP	19750328 199311 1 002	Kepala	Pembina Utama Muda (IV/c)	2B
2	H.HERMAN CAHYONO, S.Hut	19670210 199703 1 003	Sekretaris	Pembina (IV/a)	3A
3	SUPIAN HADI, S.Sos	19770619 200701 1 010	Kasubag Umum dan Kepegawaian	Penata Tk. I (III/d)	4A
4	MUHAMAD JAZULI RAHMAN, ST	19820124 201503 1 001	Kasubag Perencanaan dan Keuangan	Penata (III/c)	4A
5	KRISNA DARMAWAN, SE	19900225 202012 1 003	Analisis Perencanaan dan Pelaporan	Penata Muda (III/a)	-
6	IKHSAN REZA FAKHLEVIE, SE	19930418 202012 1 004	Pranata Barang dan Jasa	Penata Muda (III/a)	-
<b>BIDANG PERUMAHAN DAN KAWASAN PERMUKIMAN</b>					
7	ZAUL RAHMAN, S.Sos	19810909 201001 1 020	Kabid Perumahan dan Kawasan Permukiman	Penata Tk. I (III/d)	3B
8	H. MAMAN, S.Sos	19650416 198603 1 016	Jf. Teknik Penyehatan Lingkungan Muda	Penata Tk. I (III/d)	-
9	ERLIS AKHSAN FUAD, ST	19820728 201001 1 019	Jf. Teknik Tata Bangunan dan Perumahan Muda	Penata (III/c)	-
10	H. MUHAMMAD IRFAN ROSANDY, ST	19870110 201402 1 004	Jf. Perencana Muda	Penata Muda Tk.I (III/b)	-
11	MUHAMMAD RAKHMAD RAUZIE	19740512 199503 1 006	Pengawas Fisik Pemukiman	Penata Muda Tk.I (III/b)	-

Sumber : Dinas Perkimtan Kab. Tapin, Tahun 2022

Jumlah Pejabat Struktural Disperkimtan Tapin yang terlibat dalam penerapan dan pelaksanaan SPM sebanyak 5 orang dari total 7 Jabatan Struktural. Jumlah Pejabat Fungsional sebanyak 3 orang dan staf (pelaksana) 3 orang.

#### 4.4.6. Permasalahan dan Solusi

Adapun permasalahan dan solusi dalam penerapan Standar Pelayanan Minimal (SPM) pada Dinas Perumahan, Kawasan Permukiman Dan Pertanahan Kabupaten Tapin, tahun 2022 dapat dilihat pada Tabel sebagai berikut :

##### 1) Permasalahan

- Terbatasnya keahlian SDM aparatur.
- Kondisi data eksisting di lapangan yang sangat dinamis.
- Belum adanya sosialisasi mengenai Permen PUPR RI nomor 29/PRT/M/2018 tentang Standar Teknis Pelayanan Minimal



Pekerjaan Umum dan Perumahan Rakyat. Dokumen Rencana Pembangunan dan Pengembangan Perumahan dan Kawasan Permukiman Kabupaten Tapin.

- Tidak ada SK Bencana

## 2) Solusi

- Penambahan sumber daya manusia berupa tenaga ahli yang memiliki keahlian dibidang teknis maupun perencanaan akan dapat membantu memaksimalkan kinerja Dinas Perumahan Kawasan Permukiman dan Pertanahan Kabupaten Tapin. Adapun di anggaran tahun 2022 telah dialokasikan tambahan tenaga ahli dan fasilitator untuk menunjang kinerja baik dalam hal penerapan SPM maupun kegiatan teknis lainnya.
- Melakukan survey dan updating dan verifikasi kondisi eksisting di lapangan.
- Perlu diadakan sosialisasi dan bimbingan teknis terkait dengan Permen PUPR RI nomor 29/PRT/M/2018 tentang Standar Teknis Pelayanan Minimal Pekerjaan Umum dan Perumahan Rakyat, sehingga penerapan SPM dapat dimaksimalkan baik dalam perencanaan maupun realisasi.

## 4.5. Bidang Urusan Ketentraman, Ketertiban Umum Perlindungan Masyarakat

### a. Satuan Polisi Pamong Praja dan Kebakaran

#### 4.5.1. Jenis Pelayanan Dasar

Berdasarkan Peraturan Menteri Dalam Negeri Nomor 59 Tahun 2021 tentang Penerapan Standar Pelayanan Minimal, Jenis Pelayanan Dasar SPM Satuan Polisi Pamong Praja dan Kebakaran Kabupaten Tapin adalah sebagai berikut :

1. Pelayanan ketenteraman dan ketertiban umum;
2. Pelayanan penyelamatan dan evakuasi korban kebakaran.

#### 4.5.2. Target Pencapaian SPM oleh Daerah

Target capaian SPM, indikator capaian dan batas waktu yang mendukung pencapaian adalah sebagai berikut :



**Tabel 4.28**  
**Target Pencapaian SPM Urusan Trantibumlinmas**  
**Satuan Polisi Pamong Praja dan Kebakaran**  
**Kabupaten Tapin Tahun 2022**

No.	Jenis Pelayanan Dasar	Indikator Pencapaian	Target Capaian	Batas Waktu
1.	Pelayanan ketentraman dan ketertiban Umum	Jumlah Warga Negara yang memperoleh layanan akibat dari penegakan hukum Perda dan perkada Kabupaten/Kota	100%	Setiap Tahun
2.	Pelayanan Penyelamatan dan evakuasi korban kebakaran	Jumlah Warga Negara yang memperoleh layanan penyelamatan dan Evakuasi korban kebakaran	100%	Setiap Tahun

Sumber : Satpol PP dan Kebakaran Kab. Tapin

#### 4.5.3. Realisasi

**Tabel 4.29**  
**Realisasi Pencapaian SPM Urusan Trantibumlinmas**  
**Satuan Polisi Pamong Praja dan Kebakaran**  
**Kabupaten Tapin Tahun 2022**

No.	Jenis Pelayanan Dasar	Indikator Pencapaian	Target Capaian	Capaian
1	Pelayanan ketentraman dan ketertiban Umum	Jumlah Warga Negara yang memperoleh layanan akibat dari penegakan hukum Perda dan perkada Kabupaten/Kota	100%	100%
2	Pelayanan Penyelamatan dan evakuasi korban kebakaran	Jumlah Warga Negara yang memperoleh layanan penyelamatan dan Evakuasi korban kebakaran	100%	100%

Sumber : Satpol PP dan Kebakaran Kab. Tapin

#### 4.5.4. Alokasi Anggaran

Dalam rangka meningkatkan pelayanan publik di bidang Pemeliharaan Ketertiban Umum, Ketentraman Masyarakat dan Perlindungan Masyarakat dan Penanggulangan Bencana Kebakaran, pemerintah Satuan Polisi Pamong Praja dan Kebakaran tetap berkomitmen untuk memberikan pelayanan optimal ditengah masyarakat, dengan beberapa langkah kegiatan antara lain :

- a. Melakukan sosialisasi kepada masyarakat mengenai Peraturan Daerah;
- b. Melakukan pendekatan terhadap masyarakat untuk tidak melakukan pelanggaran Perda;



- c. Melaksanakan kegiatan sosialisasi terhadap pedagang kaki lima agar mentaati peraturan daerah;
- d. menyebarkan pamflet mengenai penegakan perda, ketertiban umum, serta perlindungan masyarakat;
- e. menyambut baik laporan mengenai gangguan lingkungan yang disampaikan masyarakat;
- f. Memberikan sikap sopan dan santun terhadap para pelanggar perda;
- g. memberikan sosialisasi mengenai proteksi dini bahaya kebakaran;
- h. memberikan pelayanan penanggulangan kebakaran terhadap kawasan yang terancam kebakaran;
- i. memasang spanduk atau papan pengumuman di daerah rawan pelanggaran perda dan daerah rawan kebakaran;
- j. melakukan pendekatan secara langsung terhadap pelanggar Perda.

Capaian anggaran untuk bidang Pemeliharaan Ketertiban Umum, Ketentraman Masyarakat dan Perlindungan Masyarakat dan Penanggulangan Bencana Kebakaran adalah :

**Tabel 4.30**  
**Anggaran SPM Urusan Trantibumlinmas**  
**Satuan Polisi Pamong Praja dan Kebakaran**  
**Kabupaten Tapin Tahun 2022**

No.	Jenis Pelayanan Dasar	Indikator Pencapaian	Kegiatan	Anggaran
1.	Pelayanan ketentraman dan ketertiban Umum	Jumlah Warga Negara yang memperoleh layanan akibat dari penegakan hukum perda dan perkara Kabupaten/Kota	Penanganan Gangguan Ketertiban Umum dalam 1 (satu) Daerah Kabupaten/Kota	<b>3.205.669.000</b>
			Penengakan Peraturan Daerah Kabupaten/Kota dan Peraturan Bupati/Wali Kota	<b>132.100.000</b>
2.	Pelayanan penyelamatan dan evakuasi	Jumlah Warga Negara yang memperoleh layanan	Pencegahan, Pengendalian, Pemadaman, Penyelamatan, dan	<b>578.631.100</b>



No.	Jenis Pelayanan Dasar	Indikator Pencapaian	Kegiatan	Anggaran
	korban kebakaran	penyelamatan dan evakuasi korban kebakaran	Penanganan Bahan Berbahaya Beracun Kebakaran dalam Daerah Kabupaten/Kota	

Sumber : Satpol PP dan Kebakaran Kab. Tapin

#### 4.5.5. Dukungan Personil

Dinas Satuan Polisi Pamong Praja dan Kebakaran Kabupaten Tapin selaku lembaga teknis yang menangani urusan wajib ketentraman, ketertiban umum, perlindungan masyarakat dan penanggulangan bencana kebakaran didukung oleh 132 personil khusus bidang pemeliharaan ketentraman, ketertiban umum dan perlindungan masyarakat, dan 13 personel khusus bidang penanggulangan bencana kebakaran.

#### 4.5.6. Permasalahan dan Solusi

Beberapa permasalahan yang dihadapi dalam pelaksanaan urusan Ketentraman umum, ketertiban masyarakat, perlindungan masyarakat antara lain :

- Sumber Daya Manusia yang masih belum memenuhi standar kualifikasi, baik dari personel bidang pemeliharaan umum, ketentraman masyarakat, perlindungan masyarakat maupun bidang penanggulangan bencana kebakaran.
- Minimnya anggaran untuk kegiatan penegakan perda dan pemeliharaan ketertiban umum, sehingga kegiatan belum berjalan secara optimal.
- Kurangnya sumber daya manusia yang dimiliki, bidang ketertiban umum maupun penanggulangan bencana kebakaran.
- Minimnya sarana dan prasarana pemadam kebakaran yang dimiliki, mengingat jangkauan WMK di Kabupaten Tapin yang cukup luas.
- Sulitnya membangun kesadaran masyarakat untuk mentaati peraturan daerah.





## b. Badan Penanggulangan Bencana Daerah

### 4.5.1. Jenis Pelayanan Dasar

Sebagaimana telah diatur dalam peraturan pemerintah nomor 2 tahun 2018 tentang standar pelayanan minimal dan Peraturan Menteri Dalam Negeri (Permendagri) Republik Indonesia nomor 59 tahun 2021 tentang Penerapan Standar Pelayanan Minimal ditambah pula dengan peraturan terkait masing-masing kementerian, maka pemerintah daerah melalui perangkat daerah harus menerapkan SPM secara efektif. Dalam Peraturan Menteri Dalam Negeri Nomor 59 Tahun 2021, pemerintah daerah kabupaten/kota wajib menerapkan tiga jenis pelayanan dasar dalam penanggulangan bencana kepada setiap warga negara secara minimal, sebagai berikut :

**Pertama**, pelayanan informasi rawan bencana, yaitu pelayanan informasi tentang bagian wilayah kabupaten/kota rawan bencana secara terperinci berbasis kajian risiko bencana kepada warga negara yang berada di kawasan rawan bencana dan yang berpotensi terpapar bencana. Salah satu layanan yang dilakukan adalah melakukan sosialisasi, komunikasi, informasi dan edukasi rawan bencana yaitu untuk lebih memahami berbagai ancaman bencana yang ada di wilayahnya, bagaimana cara mengurangi ancaman (hazards) dan kerentanan (vulnerability) yang dimiliki, serta meningkatkan kemampuan (capacity) dalam menghadapi ancaman/dampak bencana.

**Kedua**, pelayanan pencegahan dan kesiapsiagaan terhadap bencana, yaitu serangkaian kegiatan pra bencana melalui pencegahan, mitigasi, dan kesiapsiagaan pemerintah daerah dan warga negara dalam menghadapi bencana. Salah satu layanan yang dilakukan adalah pelaksanaan gladi kesiapsiagaan bencana bagi warga negara dalam bentuk simulasi dan gladi lapang sesuai dengan Rencana Penanggulangan Bencana dan Rencana Kontinjensi yang telah disusun.

**Ketiga**, pelayanan penyelamatan dan evakuasi korban bencana, yaitu serangkaian kegiatan yang dilakukan dengan segera pada saat



kejadian bencana untuk menangani dan menyelamatkan korban bencana. Salah satu layanan yang dilakukan adalah memberikan layanan pencarian, pertolongan dan evakuasi korban bencana.

#### 4.5.2. Target Pencapaian SPM oleh Daerah

Target pencapaian adalah Sasaran atau batas ketentuan yang telah ditetapkan untuk dicapai yang ditetapkan oleh Pemerintah Daerah dalam mencapai SPM sub urusan Bencana selama 1 (satu) tahun. Dalam penerapan dan pencapaian SPM Pemerintah Daerah mengacu kepada Peraturan Menteri Dalam Negeri Nomor 59 Tahun 2021 tentang Penerapan Standar Pelayanan Minimal Sub-Urusan Bencana Daerah Kabupaten/Kota, Kementerian telah menetapkan indikator sebagaimana pada tabel berikut ini :

**Tabel 4.31**  
**Target Pencapaian SPM Sub Urusan Bencana**  
**Tahun Anggaran 2022**

Sub Kegiatan		Indikator Pencapaian	Target (%)
<b>Jenis Pelayanan Dasar</b>			
<b>1</b>	<b>Pelayanan Informasi Rawan Bencana</b>		
A	Penyusunan kajian risiko bencana	Tersedianya data/informasi tentang jenis dan risiko bencana dalam bentuk dokumen yang sah/legal	100
B	Komunikasi, Informasi, dan Edukasi Rawan Bencana	Terselenggaranya komunikasi, informasi dan edukasi rawan bencana kepada masyarakat per jenis ancaman bencana	100
<b>2</b>	<b>Pelayanan Pencegahan dan Kesiapsiagaan terhadap Bencana</b>		
A	Penyusunan Rencana Penanggulangan Bencana (RPB)	Tersedianya data/informasi tentang rencana penanggulangan bencana dalam bentuk dokumen resmi	100
B	Pembuatan Rencana Kontinjensi (Renkon)	Tersedianya data/informasi tentang rencana kontinjensi dalam bentuk dokumen resmi	100
C	Pelatihan pencegahan dan mitigasi	Terlatihnya aparatur yang menangani sub-urusan bencana dan Warga Negara yang berada di kawasan rawan bencana	100
D	Gladi kesiapsiagaan terhadap bencana	Terlatihnya Warga Negara dalam rangka kesiapsiagaan terhadap bencana	100
E	Pengendalian operasi dan penyediaan sarana prasarana kesiapsiagaan terhadap bencana	Tersedianya layanan pusdalops penanggulangan bencana dan sarana prasarana kesiapsiagaan terhadap bencana	100



Sub Kegiatan		Indikator Pencapaian	Target (%)
F	Penyediaan peralatan perlindungan dan kesiapsiagaan terhadap bencana	Tersedianya peralatan perlindungan terhadap bencana	100
<b>3</b>	<b>Pelayanan Penyelamatan dan Evakuasi Korban Bencana</b>		
A	Respon cepat Kejadian Luar Biasa (KLB) penyakit/wabah zoonosis prioritas	Terespon secara cepat setiap hasil penetapan status KLB kurang dari 24 jam	100
B	Respon cepat darurat bencana	Terrespon secara cepat setiap hasil penetapan status darurat bencana kurang dari 24 jam	100
C	Aktivasi sistem komando penanganan darurat bencana	Terlaksananya koordinasi sistem komando oleh pusdalops penanggulangan bencana dalam penyiapan petugas penanganan darurat bencana	100
D	Pencarian, pertolongan dan evakuasi korban bencana	Terlaksana pencarian, pertolongan dan evakuasi korban bencana	100

Sumber : BPBD Kab.Tapin

#### 4.5.3. Realisasi

Realisasi Pencapaian adalah tindakan yang nyata atau adanya pergerakan dari rencana yang sudah dibuat atau dikerjakan dalam Pencapaian SPM sub urusan Bencana BPBD Kabupaten Tapin Tahun 2022 adalah sebagai berikut :

**Tabel 4.32**  
**Alokasi Anggaran dalam Pencapaian SPM Sub Urusan Bencana Tahun Anggaran 2022**

Sub Kegiatan	Indikator Pencapaian	Target (%)	Realisasi (%)
<b>Jenis Pelayanan Dasar</b>			
<b>1</b>	<b>Pelayanan Informasi Rawan Bencana</b>		
A	Penyusunan kajian risiko bencana	Tersedianya data/informasi tentang jenis dan risiko bencana dalam bentuk dokumen yang sah/legal	100
B	Komunikasi, Informasi, dan Edukasi Rawan Bencana	Terselenggaranya komunikasi, informasi dan edukasi rawan bencana kepada masyarakat per jenis ancaman bencana	100
<b>2</b>	<b>Pelayanan Pencegahan dan Kesiapsiagaan terhadap Bencana</b>		
A	Penyusunan Rencana Penanggulangan Bencana (RPB)	Tersedianya data/informasi tentang rencana penanggulangan bencana dalam bentuk dokumen resmi	100
B	Pembuatan Rencana Kontinjensi (Renkon)	Tersedianya data/informasi tentang rencana kontinjensi dalam bentuk dokumen resmi	100



Sub Kegiatan		Indikator Pencapaian	Target (%)	Realisasi (%)
C	Pelatihan pencegahan dan mitigasi	Terlatihnya aparaturnya yang menangani sub-urusan bencana dan Warga Negara yang berada di kawasan rawan bencana	100	6
D	Gladi kesiapsiagaan terhadap bencana	Terlatihnya Warga Negara dalam rangka kesiapsiagaan terhadap bencana	100	4
E	Pengendalian operasi dan penyediaan sarana prasarana kesiapsiagaan terhadap bencana	Tersedianya layanan pusdalops penanggulangan bencana dan sarana prasarana kesiapsiagaan terhadap bencana	100	186
F	Penyediaan peralatan perlindungan dan kesiapsiagaan terhadap bencana	Tersedianya peralatan perlindungan terhadap bencana	100	100
<b>3</b>	<b>Pelayanan Penyelamatan dan Evakuasi Korban Bencana</b>			
A	Respon cepat Kejadian Luar Biasa (KLB) penyakit/wabah <i>zoonosis</i> prioritas	Terespon secara cepat setiap hasil penetapan status KLB kurang dari 24 jam	100	100
B	Respon cepat darurat bencana	Terrespon secara cepat setiap hasil penetapan status darurat bencana kurang dari 24 jam	100	100
C	Aktivasi sistem komando penanganan darurat bencana	Terlaksananya koordinasi sistem komando oleh pusdalops penanggulangan bencana dalam penyiapan petugas penanganan darurat bencana	100	100
D	Pencarian, pertolongan dan evakuasi korban bencana	Terlaksana pencarian, pertolongan dan evakuasi korban bencana	100	100

Sumber : BPBD Kab.Tapin

#### 4.5.4. Alokasi Anggaran

Alokasi Anggaran Berdasarkan Dokumen Perubahan Pelaksanaan Anggaran (DPPA) Badan Penanggulangan Bencana Daerah Kabupaten Tapin Tahun Anggaran 2022 yang berasal dari APBD Kabupaten Tapin, memiliki Alokasi Anggaran untuk melaksanakan Pencapaian SPM sub urusan Bencana sebagai berikut :



**Tabel 4.33**  
**Alokasi Anggaran dalam Pencapaian SPM Sub Urusan Bencana**  
**Tahun Anggaran 2022**

Sub Kegiatan	Indikator Pencapaian	Anggaran (Rp)	
<b>Jenis Pelayanan Dasar</b>			
<b>1</b>	<b>Pelayanan Informasi Rawan Bencana</b>		
A	Penyusunan kajian risiko bencana	Tersedianya data/informasi tentang jenis dan risiko bencana dalam bentuk dokumen yang sah/legal	0
B	Komunikasi, Informasi, dan Edukasi Rawan Bencana	Terselenggaranya komunikasi, informasi dan edukasi rawan bencana kepada masyarakat per jenis ancaman bencana	39.649.900
<b>2</b>	<b>Pelayanan Pencegahan dan Kesiapsiagaan terhadap Bencana</b>		
A	Penyusunan Rencana Penanggulangan Bencana (RPB)	Tersedianya data/informasi tentang rencana penanggulangan bencana dalam bentuk dokumen resmi	0
B	Pembuatan Rencana Kontinjensi (Renkon)	Tersedianya data/informasi tentang rencana kontinjensi dalam bentuk dokumen resmi	0
C	Pelatihan pencegahan dan mitigasi	Terlatihnya aparaturnya yang menangani sub-urusan bencana dan Warga Negara yang berada di kawasan rawan bencana	213.017.800
D	Gladi kesiapsiagaan terhadap bencana	Terlatihnya Warga Negara dalam rangka kesiapsiagaan terhadap bencana	213.017.800
E	Pengendalian operasi dan penyediaan sarana prasarana kesiapsiagaan terhadap bencana	Tersedianya layanan pusdalops penanggulangan bencana dan sarana prasarana kesiapsiagaan terhadap bencana	333.689.000
F	Penyediaan peralatan perlindungan dan kesiapsiagaan terhadap bencana	Tersedianya peralatan perlindungan terhadap bencana	56.039.628
<b>3</b>	<b>Pelayanan Penyelamatan dan Evakuasi Korban Bencana</b>		
A	Respon cepat Kejadian Luar Biasa (KLB) penyakit/wabah zoonosis prioritas	Terespon secara cepat setiap hasil penetapan status KLB kurang dari 24 jam	0
B	Respon cepat darurat bencana	Terrespon secara cepat setiap hasil penetapan status darurat bencana kurang dari 24 jam	0
C	Aktivasi sistem	Terlaksananya koordinasi	



Sub Kegiatan		Indikator Pencapaian	Anggaran (Rp)
	komando penanganan darurat bencana	sistem komando oleh pusdalops penanggulangan bencana dalam penyiapan petugas penanganan darurat bencana	262.729.000
D	Pencarian, pertolongan dan evakuasi korban bencana	Terlaksana pencarian, pertolongan dan evakuasi korban bencana	48.309.500

Sumber : BPBD Kab.Tapin

#### 4.5.5. Dukungan Personil

Personil dalam penerapan SPM sub urusan Bencana berjumlah 41 orang yang terdiri dari PNS BPBD Kabupaten Tapin pada saat ini hanya berjumlah 14 orang dibantu 5 orang tenaga kontrak Administrasi, 13 orang Satgas dan 6 orang Operator Pusdalops, 1 orang petugas keamanan kantor serta 2 orang petugas kebersihan. Untuk lebih jelasnya komposisi PNS BPBD dapat dilihat pada tabel dibawah ini :

**Tabel 4.34**  
**Jumlah Pegawai, Latar Belakang Pendidikan, Tingkat Pendidikan, Pangkat dan Golongan s/d akhir Desember 2022**

No	Nama Pegawai	Latar Belakang Pendidikan	Tingkat Pendidikan	Pangkat dan Golongan
1	H. RANIANSYAH, S.Sos, M.AP 196411071987031009	Magister Administrasi Publik	S-2	Kepala Pelaksana / Pembina Utama Muda/IV.c
2	H. TAUPIQURAHMAN,S.Sos,ME 19711005 1998031 011	Megister Ekonomi	S-2	Sekretaris/Pembina Tingkat I /IV.b
3	H. SYAHRADI, S.IP, MM 19720808 199203 1 006	Magister Manajemen	S-2	Kabid.Pencegahan dan Kesiapsiagaan/Pembina/IV.a
4	H. A. SYOFYAN, S.AP, MM 19770221 199803 1 009	Magister Manajemen	S-2	Kabid Kedaruratan dan Logistik/Pembina I/IV.a
5	ALPIAN ANSHARY, SE, MM 19720911 200604 1 005	Magister Manajemen	S-2	JF. Penata Penanggulangan Bencana/Pembina/IV.a
6	DIDIK SUGITO, S. Kom 19820309 200904 1 004	Sarjana Komputer	S-1	Kabid.Rehabilitasi dan Rekonstruksi/Penata Tingkat I /III.d
7	GITA RAMADHANA, S.Kom 19870508 200904 2 004	Sarjana Komputer	S-1	Kasubbag.Program dan Pelaporan /Penata Tingkat I /III.d



No	Nama Pegawai	Latar Belakang Pendidikan	Tingkat Pendidikan	Pangkat dan Golongan
8	KHAIRANI, S.Sos 19710818 199203 1 012	Sarjana Sosial	S-1	JF. Penata Penanggulangan Bencana/Penata Tingkat I/III.d
9	Hj. HERLIANA, S.AP 19720402 200604 2 017	Sarjana Adm. Publik	S-1	Kasubbag.Umum dan Kepegawaian/Penata /III.c
10	YESTHITA A.W, ST 19841105 201503 2 001	Sarjana Teknik	S-1	Pranata Bencana / Penata Muda Tingkat I /III.b
11	RAHMAD FAJAR, S.T 19940721 201903 1 002	Sarjana Teknik	S-1	Plt.Kepala Sub Bagian Keuangan/Penata Muda / III.a
12	MUHAMMAD AINI 19740416 200604 1 008	SLTA	SLTA	Pengelola Pemanfaatan Barang Milik Daerah/Penata Muda/III.a
13	RAMADHANI 19740914 200604 1 003	SLTA	SLTA	Bendahara Pengeluaran /Penata Muda/III.a
14	RUSDIANA 19741112 2007012 019	SLTA	SLTA	Pengelola Logistik/Pengatur Tingkat I/II.d

Sumber : BPBD Kab.Tapin

**Tabel 4.35**  
**Jumlah Pegawai Tidak Tetap (PTT) per Jabatan**  
**s/d akhir Desember 2022**

NO	NAMA	JABATAN
1	JAINI, ME	TENAGA ADMINISTRASI
2	WAHIDAH, S.Pd	TENAGA ADMINISTRASI
3	M. ALI NORDIN, S.Kom	TENAGA ADMINISTRASI
4	TAUPIK NOR RAHMAN, S. Kom	TENAGA ADMINISTRASI
5	SITI FATIMAH, S. Kom	TENAGA ADMINISTRASI
6	RAHMANI, S.Kom	TENAGA PUSDALOPS
7	M. NAJMI FADILAH, S.Kom	TENAGA PUSDALOPS
8	RAHMAT AMRULLAH, S. Kom	TENAGA PUSDALOPS
9	M. IKHSAN	TENAGA PUSDALOPS
10	SABIRIN	TENAGA PUSDALOPS
11	AHMAD DAHLAN	TENAGA PUSDALOPS
12	M. DHIKA ABDILAH	SATUAN PETUGAS
13	SYAFRUDIN	SATUAN PETUGAS



NO	NAMA	JABATAN
14	SYAHYUDIN NOOR	SATUAN PETUGAS
15	RIYANDIE PRANA BAKTI	SATUAN PETUGAS
16	M. SYAFWAN ZAIDAN	SATUAN PETUGAS
17	M. AZRUL AZIS	SATUAN PETUGAS
18	JAILANI	SATUAN PETUGAS
19	M. USTAZA	SATUAN PETUGAS
20	TAUFIK RAHMAN	SATUAN PETUGAS
21	BAHRUDIN	SATUAN PETUGAS
22	M. MUGNI MARHABAN	SATUAN PETUGAS
23	MUHAMMAD AHYAT	SATUAN PETUGAS
24	M. HAIQAL AKBAR LUBIS	SATUAN PETUGAS
25	DAIDIN	PETUGAS KEBERSIHAN
26	RASYIDI	PETUGAS KEBERSIHAN
27	RISNADI	PETUGAS KEAMANAN

Sumber : BPBD Kab.Tapin

#### 4.5.6. Permasalahan dan Solusi

##### Permasalahan :

- 1) Masih kurangnya dukungan anggaran dalam pelaksanaan kegiatan Penyelenggaraan penanggulangan urusan sub bencana.
- 2) Belum sinkronnya antara SPM dengan Renstra SKPD yang telah dibuat, sehingga masih belum terlaksananya SPM dengan maksimal.
- 3) Dukungan personil yang masih kurang serta peralatan yang belum memadai dalam pelaksanaan SPM sub urusan bencana.
- 4) Masih sulitnya mencari data dilapangan saat melakukan pengumpulan data dengan meminta KTP dan KK masyarakat yang berada pada daerah rawan bencana untuk dimasukkan kedalam form yang akan diinput.





**Solusi :**

- 1) Dukungan penambahan anggaran dalam pelaksanaan memenuhi kebutuhan program kegiatan untuk memaksimalkan penerapan SPM sub urusan Bencana.
- 2) Mengadakan rapat rapat dan koordinasi lintas sektor berkaitan tentang penyelenggaraan penanggulangan bencana untuk pelaksanaan SPM sub urusan Bencana di Kabupaten Tapin.
- 3) Penambahan personil yang memiliki keahlian dibidang teknis dan peralatan yang mendukung untuk pelaksanaan SPM sub urusan Bencana.

**4.6. Bidang Sosial**

**4.6.1. Jenis Pelayanan Dasar**

Jenis pelayanan dasar adalah jenis pelayanan dalam rangka penyediaan barang dan/atau jasa kebutuhan dasar yang berhak diperoleh oleh setiap Warga Negara secara minimal yang diselenggarakan oleh Pemerintah Daerah.

Berdasarkan Permendagri Nomor 59 Tahun 2021 tentang Penerapan Standar Pelayanan Minimal (SPM), jenis Pelayanan Dasar Bidang Sosial untuk daerah kabupaten/kota terdiri atas:

- a Rehabilitasi sosial dasar penyandang disabilitas terlantar di luar panti;
- b Rehabilitasi sosial dasar anak terlantar di luar panti;
- c Rehabilitasi sosial dasar lanjut usia terlantar di luar panti;
- d Rehabilitasi sosial dasar tuna sosial khususnya gelandangan dan pengemis di luar panti; dan
- e Perlindungan dan jaminan sosial pada saat dan setelah tanggap darurat bencana bagi korban bencana daerah kabupaten/kota

Pelayanan Rehabilitasi Sosial dasar di luar panti dilakukan dalam bentuk layanan Rehabilitasi Sosial dalam keluarga dan masyarakat dengan cara:

- a Memberikan dukungan pelayanan/pendampingan kepada Penyandang Disabilitas Terlantar, Lanjut Usia Terlantar, Anak



Terlantar, serta Gelandangan dan Pengemis dalam keluarga dan masyarakat; dan

- b Memberikan bimbingan kepada keluarga dan masyarakat.

Sedangkan Perlindungan dan Jaminan Sosial pada saat dan setelah tanggap darurat bencana daerah dilakukan dalam bentuk layanan pemenuhan kebutuhan dasar bagi Korban Bencana, dimana kebutuhan dasar disesuaikan dengan kebutuhan penerima pelayanan berdasarkan hasil asesmen dari Pekerja Sosial dan/atau Tenaga Kesejahteraan Sosial.

#### 4.6.2. Target Pencapaian SPM oleh Daerah

Target pencapaian SPM oleh daerah adalah target yang ditetapkan oleh Pemerintah Daerah dalam mencapai SPM selama kurun waktu tertentu sesuai dengan ketentuan Peraturan Menteri Dalam Negeri Nomor 59 Tahun 2021 tentang Penerapan Standar Pelayanan Minimal.

Target pencapaian SPM Bidang Sosial untuk daerah kabupaten Tapin adalah sebagai berikut:

**Tabel 4.36**  
**Target Pencapaian SPM Urusan Sosial Tahun 2022**

No.	Jenis Pelayanan Dasar	Indikator Kinerja Pencapaian			
		Indikator Penerima Layanan Dasar	Indikator Mutu Minimal Layanan Dasar	Target	Batas Waktu Capaian
1	Rehabiltiasi Sosial Dasar Penyandang Disabilitas Terlantar di luar panti	Jumlah Warga Negara Penyandang Disabilitas Terlantar yang memperoleh Rehabilitasi Sosial di luar panti	Jumlah barang, jasa, dan sumber daya manusia	100%	Setiap Tahun
2	Rehabiltiasi Sosial Dasar Anak Terlantar di luar panti	Jumlah Anak Terlantar yang memperoleh Rehabilitasi Sosial di luar panti	Jumlah barang, jasa, dan sumber daya manusia	100%	Setiap Tahun



No.	Jenis Pelayanan Dasar	Indikator Kinerja Pencapaian			
		Indikator Penerima Layanan Dasar	Indikator Mutu Minimal Layanan Dasar	Target	Batas Waktu Capaian
3	Rehabilitasi Sosial Dasar Lanjut Usia Terlantar di luar panti	Jumlah Warga Negara Lanjut Usia Terlantar yang memperoleh Rehabilitasi Sosial di luar panti	Jumlah barang, jasa, dan sumber daya manusia	100%	Setiap Tahun
4	Rehabilitasi Sosial Dasar Tuna Sosial khususnya Gelandangan dan Pengemis di luar panti	Jumlah Warga Negara Gelandangan dan pengemis yang memperoleh Rehabilitasi Sosial Dasar Tuna Sosial di luar panti	Jumlah barang, jasa, dan sumber daya manusia	100%	Setiap Tahun
5	Perlindungan dan Jaminan Sosial pada saat dan setelah tanggap darurat bencana bagi Korban Bencana daerah kabupaten/kota	Jumlah Warga Negara Korban Bencana kabupaten/kota yang memperoleh Perlindungan dan Jaminan Sosial pada saat dan setelah tanggap darurat bencana bagi Korban Bencana kabupaten/kota	Jumlah barang, jasa, dan sumber daya manusia	100%	Setiap Tahun

Sumber : Dinas Sosial Kab.Tapin

#### 4.6.3. Realisasi

Hasil capaian adalah realisasi dari target yang ditetapkan oleh Pemerintah Daerah selama 1 tahun anggaran baik dari anggaran maupun penerima layanan.

Realisasi capaian anggaran dan penerima layanan SPM Bidang Sosial pada Dinas Sosial Kabupaten Tapin adalah sebagai berikut:



## 1. Realisasi Anggaran

**Tabel 4.37**  
**Realisasi Anggaran SPM Urusan Sosial Tahun 2022**

Program/Kegiatan/Sub Kegiatan/Keluaran			Anggaran		
			Pagu (Rp)	Realisasi (Rp)	Capaian (%)
<b>I</b>	<b>PROGRAM REHABILITASI SOSIAL</b>				
<b>A</b>	<b>Rehabilitasi Sosial Dasar Penyandang Disabilitas Terlantar, Anak Terlantar, Lanjut Usia Terlantar, serta Gelandangan Pengemis di Luar Panti Sosial</b>				
	<b>1</b>	<b>Penyediaan Permakanan</b>			
		Terpenuhinya Kebutuhan Permakanan Per Orang sesuai dengan Standar Gizi Minimal Kewenangan Kabupaten/Kota	4.716.615.000	3.964.010.000	84,04
	<b>2</b>	<b>Penyediaan Sandang</b>			
		Tersedianya Pakaian dan Kelengkapan Lainnya dalam 1 Tahun Kewenangan Kabupaten/Kota	28.125.000	22.050.000	78,40
	<b>3</b>	<b>Penyediaan Alat Bantu</b>			
		Terpenuhinya Orang yang Mendapatkan Alat Bantu dan Alat Bantu Peraga sesuai Kebutuhan Kewenangan Kabupaten/Kota	30.898.100	30.898.100	100,00
	<b>4</b>	<b>Pemberian Pelayanan Reunifikasi Keluarga</b>			
		Terpenuhinya orang yang mendapatkan Pelayanan Reunifikasi Keluarga Kewenangan Kabupaten/Kota	21.120.000	3.500.000	16,57
	<b>5</b>	<b>Pemberian Bimbingan Fisik, Mental, Spriritual, dan Sosial</b>			
		Terlaksananya Pemberian Bimbingan Fisik, Mental, Spriritual, dan Sosial Kewenangan Kabupaten/Kota	86.677.300	57.899.300	66,80
	<b>6</b>	<b>Pemberian Bimbingan Sosial kepada Keluarga Penyandang Disabilitas Terlantar, Anak Terlantar, Lanjut Usia Terlantar, serta Gelandangan Pengemis dan Masyarakat</b>			
		Terlaksananya Pemberian Bimbingan Sosial kepada Keluarga Penyandang Disabilitas Terlantar, Anak Terlantar, Lanjut Usia Terlantar, serta Gelandangan Pengemis dan Masyarakat Kewenangan Kabupaten/Kota	9.000.000	0	0,00



Program/Kegiatan/Sub Kegiatan/Keluaran			Anggaran		
			Pagu (Rp)	Realisasi (Rp)	Capaian (%)
	7	<b>Fasilitasi Pembuatan Nomor Induk Kependudukan, Akta Kelahiran, Surat Nikah, dan Kartu Identitas Anak</b>			
		Terpenuhinya orang yang membutuhkan Pembuatan Nomor Induk Kependudukan, Akta Kelahiran, Surat Nikah, dan Kartu Identitas Anak bagi Penyandang Disabilitas Kewenangan/Kota	8.696.000	696.000	8,00
	8	<b>Pemberian Akses ke Layanan Pendidikan dan Kesehatan Dasar</b>			
		Terpenuhinya orang yang mendapatkan Akses ke Layanan Pendidikan dan Kesehatan Dasar Kewenangan Kabupaten/Kota	8.000.000	0	0,00
	9	<b>Pemberian Layanan Kedaruratan</b>			
		Terlaksananya Pemberian Layanan Kedaruratan Kewenangan Kabupaten/Kota	12.000.000	0	0,00
	10	<b>Pemberian Pelayanan Penelusuran Keluarga</b>			
		Terpenuhinya orang yang mendapatkan Pelayanan Penelusuran Keluarga Kewenangan Kabupaten/Kota	9.000.000	0	0,00
	11	<b>Pemberian Layanan Rujukan</b>			
		Terlaksananya Pemberian Layanan Rujukan Kewenangan Kabupaten/Kota	15.680.000	2.500.000	15,94
<b>II PROGRAM PENANGANAN BENCANA</b>					
	<b>A</b>	<b>Perlindungan Sosial Korban Bencana Alam dan Sosial Kabupaten/Kota</b>			
	1	<b>Penyediaan Makanan</b>			
		Terpenuhinya orang yang mendapatkan Permakanan 3x1 Hari dalam Masa Tanggap Darurat (Pengungsian) Kewenangan Kabupaten/Kota	80.840.000	15.770.000	19,51
	2	<b>Penyediaan Sandang</b>			
		Terpenuhinya orang yang mendapatkan Pakaian dan Kelengkapan Lainnya yang tersedia pada Masa Tanggap Darurat (Pengungsian) dan Pasca Bencana Kewenangan Kabupaten/Kota	180.550.000	120.980.000	67,01
<b>Jumlah</b>			<b>5.207.201.400</b>	<b>4.218.303.400</b>	<b>81,01</b>

Sumber : Dinas Sosial Kab.Tapin



## 2. Realisasi Penerima Layanan

**Tabel 4.38**  
**Realisasi Penerimaan Layanan SPM Urusan Sosial Tahun 2022**

No.	Jenis Pelayanan Dasar	Indikator	Target (Orang)	Realisasi (Orang)	Capaian (%)
1	Rehabilitasi Sosial Dasar Penyandang Disabilitas Terlantar di luar panti	Jumlah Warga Negara Penyandang Disabilitas Terlantar yang memperoleh Rehabilitasi Sosial di luar panti	206	198	96,12
2	Rehabilitasi Sosial Dasar Anak Terlantar di luar panti	Jumlah Anak Terlantar yang memperoleh Rehabilitasi Sosial di luar panti	405	405	100,00
3	Rehabilitasi Sosial Dasar Lanjut Usia Terlantar di luar panti	Jumlah Warga Negara Lanjut Usia Terlantar yang memperoleh Rehabilitasi Sosial di luar panti	945	886	93,76
4	Rehabilitasi Sosial Dasar Tuna Sosial khususnya Gelandangan dan Pengemis di luar panti	Jumlah Warga Negara Gelandangan dan pengemis yang memperoleh Rehabilitasi Sosial Dasar Tuna Sosial di luar panti	3	3	100,00
5	Perlindungan dan Jaminan Sosial pada saat dan setelah tanggap darurat bencana bagi Korban Bencana daerah kabupaten/kota	Jumlah Warga Negara Korban Bencana kabupaten/kota yang memperoleh Perlindungan dan Jaminan Sosial pada saat dan setelah tanggap darurat bencana bagi Korban Bencana kabupaten/kota	83	83	100,00

Sumber : Dinas Sosial Kab.Tapin

#### 4.6.4. Alokasi Anggaran

Anggaran yang dialokasikan dalam rangka penerapan dan pencapaian Standar Pelayanan Minimal Bidang Sosial pada Dinas Sosial Kabupaten Tapin tahun 2022 dipergunakan dalam bentuk pelayanan:

- a. Penyediaan Permakanan;
- b. Penyediaan Sandang;
- c. Penyediaan Alat Bantu;
- d. Pemberian Pelayanan Reunifikasi Keluarga;
- e. Pemberian Bimbingan Fisik, Mental, Spiritual, dan Sosial;



- f. Pemberian Bimbingan Sosial kepada Keluarga Penyandang Disabilitas, Anak Terlantar, Lanjut Usia Terlantar, serta Gelandangan Pengemis dan Masyarakat;
- g. Fasilitasi Pembuatan Nomor Induk Kependudukan, Akta Kelahiran, Surat Nikah, dan Kartu Identitas Anak;
- h. Pemberian Akses ke Layanan Pendidikan dan Kesehatan Dasar;
- i. Pemberian Layanan Kedaruratan;
- j. Pemberian Pelayanan Penelusuran Keluarga; dan
- k. Pemberian Layanan Rujukan.

Anggaran yang ditimbulkan dari pelayanan-pelayanan tersebut masuk ke dalam 13 Sub Kegiatan yang tertuang dalam 2 Program, sebagaimana ditunjukkan pada tabel berikut:

**Tabel 4.39**  
**Alokasi Anggaran SPM Urusan Sosial Tahun 2022**

Program/Kegiatan/Sub Kegiatan/Keluaran		Satuan	Anggaran (Rp)	Sumber Dana	
<b>I</b>	<b>PROGRAM REHABILITASI SOSIAL</b>				
<b>A</b>	<b>Rehabilitasi Sosial Dasar Penyandang Disabilitas Terlantar, Anak Terlantar, Lanjut Usia Terlantar, serta Gelandangan Pengemis di Luar Panti Sosial</b>				
	<b>1</b>	<b>Penyediaan Permakanan</b>			
		Terpenuhinya Kebutuhan Permakanan Per Orang sesuai dengan Standar Gizi Minimal Kewenangan Kabupaten/Kota	Orang	4.716.615.000	APBD
	<b>2</b>	<b>Penyediaan Sandang</b>			
		Tersedianya Pakaian dan Kelengkapan Lainnya dalam 1 Tahun Kewenangan Kabupaten/Kota	Orang	28.125.000	APBD
	<b>3</b>	<b>Penyediaan Alat Bantu</b>			
		Terpenuhinya Orang yang Mendapatkan Alat Bantu dan Alat Bantu Peraga sesuai Kebutuhan Kewenangan Kabupaten/Kota	Orang	30.898.100	APBD
	<b>4</b>	<b>Pemberian Pelayanan Reunifikasi Keluarga</b>			
		Terpenuhinya orang yang mendapatkan Pelayanan Reunifikasi Keluarga Kewenangan Kabupaten/Kota	Orang	21.120.000	APBD
	<b>5</b>	<b>Pemberian Bimbingan Fisik, Mental, Spiritual, dan Sosial</b>			
		Terlaksananya Pemberian Bimbingan Fisik, Mental, Spiritual, dan Sosial Kewenangan Kabupaten/Kota	Orang	86.677.300	APBD
	<b>6</b>	<b>Pemberian Bimbingan Sosial kepada Keluarga Penyandang Disabilitas Terlantar, Anak Terlantar, Lanjut Usia</b>			



Program/Kegiatan/Sub Kegiatan/Keluaran			Satuan	Anggaran (Rp)	Sumber Dana
		<b>Terlantar, serta Gelandangan Pengemis dan Masyarakat</b>			
		Terlaksananya Pemberian Bimbingan Sosial kepada Keluarga Penyandang Disabilitas Terlantar, Anak Terlantar, Lanjut Usia Terlantar, serta Gelandangan Pengemis dan Masyarakat Kewenangan Kabupaten/Kota	Orang	9.000.000	APBD
	<b>7</b>	<b>Fasilitasi Pembuatan Nomor Induk Kependudukan, Akta Kelahiran, Surat Nikah, dan Kartu Identitas Anak</b>			
		Terpenuhinya orang yang membutuhkan Pembuatan Nomor Induk Kependudukan, Akta Kelahiran, Surat Nikah, dan Kartu Identitas Anak bagi Penyandang Disabilitas Kewenangan/Kota	Orang	8.696.000	APBD
	<b>8</b>	<b>Pemberian Akses ke Layanan Pendidikan dan Kesehatan Dasar</b>			
		Terpenuhinya orang yang mendapatkan Akses ke Layanan Pendidikan dan Kesehatan Dasar Kewenangan Kabupaten/Kota	Orang	8.000.000	APBD
	<b>9</b>	<b>Pemberian Layanan Kedaruratan</b>			
		Terlaksananya Pemberian Layanan Kedaruratan Kewenangan Kabupaten/Kota	Orang	12.000.000	APBD
	<b>10</b>	<b>Pemberian Pelayanan Penelusuran Keluarga</b>			
		Terpenuhinya orang yang mendapatkan Pelayanan Penelusuran Keluarga Kewenangan Kabupaten/Kota	Orang	9.000.000	APBD
	<b>11</b>	<b>Pemberian Layanan Rujukan</b>			
		Terlaksananya Pemberian Layanan Rujukan Kewenangan Kabupaten/Kota	Orang	15.680.000	APBD
<b>II PROGRAM PENANGANAN BENCANA</b>					
	<b>A</b>	<b>Perlindungan Sosial Korban Bencana Alam dan Sosial Kabupaten/Kota</b>			
	<b>1</b>	<b>Penyediaan Makanan</b>			
		Terpenuhinya orang yang mendapatkan Permakanan 3x1 Hari dalam Masa Tanggap Darurat (Pengungsian) Kewenangan Kabupaten/Kota	Orang	80.840.000	APBD
	<b>2</b>	<b>Penyediaan Sandang</b>			
		Terpenuhinya orang yang mendapatkan Pakaian dan Kelengkapan Lainnya yang tersedia pada Masa Tanggap Darurat (Pengungsian) dan Pasca Bencana Kewenangan Kabupaten/Kota	Orang	180.550.000	APBD
<b>Jumlah</b>				<b>5.207.201.400</b>	

Sumber : Dinas Sosial Kab.Tapin

#### 4.6.5. Dukungan Personil

Dukungan personil menggambarkan jumlah personil atau pegawai yang terlibat dalam proses penerapan dan pencapaian SPM.

Jumlah personil atau pegawai yang terlibat dalam proses





penerapan dan pencapaian SPM Bidang Sosial pada Dinas Sosial Kabupaten Tapin tahun 2022 adalah sebagai berikut:

**Tabel 4.40**  
**Dukungan Personil Tahun 2022**

No.	Personil	Jumlah Populasi (Orang)
<b>DINAS SOSIAL KABUPATEN TAPIN</b>		
1	Kepala Dinas	1
2	Sekretariat	
	ASN	8
	PTT	2
3	Bidang Rehabilitasi Sosial	
	ASN	3
	PTT	2
4	Bidang Perlindungan dan Jaminan Sosial	
	ASN	2
	PTT	3
5	Bidang Pemberdayaan Sosial	
	ASN	3
	PTT	3
<b>TENAGA KESEJAHTERAAN SOSIAL (TKS)</b>		
6	Pendamping Rehabilitasi Sosial	3
7	Program Keluarga Harapan (PKH)	26
8	Taruna Siaga Bencana (TAGANA)	33
9	Pekerja Sosial Masyarakat (PSM)	35
10	Tenaga Kesejahteraan Sosial Kecamatan (TKSK)	12
11	Karang Taruna (KT)	434
12	Sistem Layanan Rujukan Terpadu (SLRT)	43
13	Pusat Kesejahteraan Sosial (Puskesmas)	95
<b>Jumlah</b>		<b>708</b>

Sumber : Dinas Sosial Kab.Tapin

**4.6.6. Permasalahan dan Solusi**

**Tabel 4.41**  
**Permasalahan dan Solusi Tahun 2022**

No.	Jenis Pelayanan Dasar	Permasalahan	Solusi
1	Rehabiltiasi Sosial Dasar Penyandang Disabilitas Terlantar di luar panti	Penyaluran Bantuan tidak bisa sesuai dengan target karena sebagian dari target penerima layanan ada yang meninggal.	Jumlah target penerima layanan dikurangi/disesuaikan dengan penerima layanan yang meninggal.
2	Rehabiltiasi Sosial Dasar Anak Terlantar Terlantar di luar panti	-	-
3	Rehabiltiasi Sosial Dasar Lanjut Usia Terlantar di luar panti	Penyaluran Bantuan tidak bisa sesuai dengan target karena sebagian dari target penerima layanan ada yang meninggal.	Jumlah target penerima layanan dikurangi/disesuaikan dengan penerima layanan yang meninggal.
4	Rehabilitasi Sosial Dasar Tuna Sosial khususnya Gelandangan dan Pengemis di luar panti	-	-
5	Perlindungan dan Jaminan Sosial pada saat dan setelah tanggap darurat bencana bagi korban bencana daerah kabupaten/kota	-	-

Sumber : Dinas Sosial Kab.Tapin

**4.7. PROGRAM DAN KEGIATAN****4.7.1. Bidang Urusan Pendidikan**

Penerapan SPM Pendidikan pada tahun 2022 didukung dari dana APBD Kabupaten Tapin, dengan rincian program dan kegiatan sebagai berikut :

**Tabel 4.42  
Program dan Kegiatan Urusan Pendidikan Tahun 2022**

<b>Program-Kegiatan</b>	<b>Sub Kegiatan</b>
URUSAN PEMERINTAHAN BIDANG PENDIDIKAN	
Dinas Pendidikan	
PROGRAM PENUNJANG URUSAN PEMERINTAHAN DAERAH KABUPATEN/KOTA	
Administrasi Kepegawaian Perangkat Daerah	
	Sosialisasi Peraturan Perundang-Undangan
Administrasi Keuangan Perangkat Daerah	
	Penyusunan Pelaporan dan Analisis Prognosis Realisasi Anggaran
	Penyediaan Gaji dan Tunjangan ASN
	Koordinasi dan Penyusunan Laporan Keuangan Akhir Tahun SKPD
	Koordinasi dan Penyusunan Laporan Keuangan Bulanan/Triwulanan/Semesteran SKPD
Administrasi Umum Perangkat Daerah	
	Penyediaan Barang Cetak dan Penggandaan
	Penyediaan Bahan/Material
	Penyelenggaraan Rapat Koordinasi dan Konsultasi SKPD
	Penyediaan Komponen Instalasi Listrik/Penerangan Bangunan Kantor
	Penyediaan Peralatan dan Perlengkapan Kantor
	Penyediaan Bahan Logistik Kantor
Pemeliharaan Barang Milik Daerah Penunjang Urusan Pemerintahan Daerah	
	Penyediaan Jasa Pemeliharaan, Biaya Pemeliharaan dan Pajak Kendaraan Perorangan Dinas atau Kendaraan Dinas Jabatan
	Pemeliharaan/Rehabilitasi Gedung Kantor dan Bangunan Lainnya
	Pemeliharaan Peralatan dan Mesin Lainnya
Pengadaan Barang Milik Daerah Penunjang Urusan Pemerintah Daerah	
	1.01.01.2.07.06 Pengadaan Peralatan dan Mesin Lainnya



<b>Program-Kegiatan</b>	<b>Sub Kegiatan</b>
Penyediaan Jasa Penunjang Urusan Pemerintahan Daerah	
	Penyediaan Jasa Pelayanan Umum Kantor
	Penyediaan Jasa Komunikasi, Sumber Daya Air dan Listrik
	Penyediaan Jasa Peralatan dan Perlengkapan Kantor
Perencanaan, Penganggaran, dan Evaluasi Kinerja Perangkat Daerah	
	Penyusunan Dokumen Perencanaan Perangkat Daerah
	Koordinasi dan Penyusunan Dokumen Perubahan RKA-SKPD
	Koordinasi dan Penyusunan Laporan Capaian Kinerja dan Ikhtisar Realisasi Kinerja SKPD
	Koordinasi dan Penyusunan Dokumen RKA-SKPD
PROGRAM PENGELOLAAN PENDIDIKAN	
Pengelolaan Pendidikan Anak Usia Dini (PAUD)	
	Pengadaan Alat Praktik dan Peraga Siswa PAUD
	Pengadaan Perlengkapan Siswa PAUD
	Pengadaan Perlengkapan PAUD
	Pengadaan Mebel PAUD
	Rehabilitasi Sedang/Berat Gedung/Ruang Kelas/Ruang Guru PAUD
	Pembangunan Gedung/Ruang Kelas/Ruang Guru PAUD
	Pembangunan Sarana, Prasarana dan Utilitas PAUD
	Pengelolaan Dana BOP PAUD
	Pembinaan Kelembagaan dan Manajemen PAUD
	Pengembangan Karir Pendidik dan Tenaga Kependidikan pada Satuan Pendidikan PAUD
	Penyediaan Pendidik dan Tenaga Kependidikan bagi Satuan PAUD
Pengelolaan Pendidikan Nonformal/Kesetaraan	
	Penyiapan dan Tindak Lanjut Evaluasi Satuan Pendidikan di Pendidikan Nonformal/Kesetaraan
	Penyelenggaraan Proses Belajar Nonformal/Kesetaraan
	Pengadaan Perlengkapan Pendidikan Nonformal/Kesetaraan



<b>Program-Kegiatan</b>	<b>Sub Kegiatan</b>
	Rehabilitasi Sedang/Berat Pembangunan Sarana, Prasarana dan Utilitas Sekolah Nonformal/Kesetaraan
	Pembangunan Gedung/Ruang Kelas/Ruang Guru Nonformal/Kesetaraan
	Pengelolaan Dana BOP Sekolah Nonformal/Kesetaraan
	Pembinaan Kelembagaan dan Manajemen Sekolah Nonformal/Kesetaraan
<b>Pengelolaan Pendidikan Sekolah Dasar</b>	
	Pembinaan Minat, Bakat dan Kreativitas Siswa
	Pengembangan Karir Pendidik dan Tenaga Kependidikan pada Satuan Pendidikan Sekolah Dasar
	Pembinaan Kelembagaan dan Manajemen Sekolah
	Pengelolaan Dana BOS Sekolah Dasar
	Peningkatan Kapasitas Pengelolaan Dana BOS Sekolah Dasar
	Pembangunan Ruang Guru/Kepala Sekolah/TU
	Pembangunan Ruang Unit Kesehatan Sekolah
	Pembangunan Perpustakaan Sekolah
	Pembangunan Sarana, Prasarana dan Utilitas Sekolah
	Rehabilitasi Sedang/Berat Ruang Kelas
	Rehabilitasi Sedang/Berat Ruang Guru/Kepala Sekolah/TU
	Rehabilitasi Sedang/Berat Sarana, Prasarana dan Utilitas Sekolah
	Pengadaan Mebel Sekolah
	Pengadaan Perlengkapan Sekolah
	Pengadaan Perlengkapan Siswa
	Penyelenggaraan Proses Belajar dan Ujian bagi Peserta Didik
	Penyiapan dan Tindak Lanjut Evaluasi Satuan Pendidikan Dasar
<b>Pengelolaan Pendidikan Sekolah Menengah Pertama</b>	
	Penyiapan dan Tindak Lanjut Evaluasi Satuan Pendidikan Sekolah Menengah Pertama
	Pembangunan Sarana, Prasarana dan Utilitas Sekolah
	Rehabilitasi Sedang/Berat Ruang Kelas Sekolah
	Rehabilitasi Sedang/Berat Ruang Guru Sekolah



<b>Program-Kegiatan</b>	<b>Sub Kegiatan</b>
	Rehabilitasi Sedang/Berat Ruang Unit Kesehatan Sekolah
	Rehabilitasi Sedang/Berat Perpustakaan Sekolah
	Rehabilitasi Sedang/Berat Laboratorium
	Rehabilitasi Sedang/Berat Sarana, Prasarana dan Utilitas Sekolah
	Pengadaan Mebel Sekolah
	Pengadaan Perlengkapan Sekolah
	Perlengkapan Belajar Peserta Didik
	Pengadaan Alat Praktik dan Peraga Siswa
	Penyelenggaraan Proses Belajar dan Ujian bagi Peserta Didik
	Pembinaan Minat, Bakat dan Kreativitas Siswa
	Pengembangan Karir Pendidik dan Tenaga Kependidikan pada Satuan Pendidikan Sekolah Menengah Pertama
	Pembinaan Kelembagaan dan Manajemen Sekolah
	Pengelolaan Dana BOS Sekolah Menengah Pertama
	Peningkatan Kapasitas Pengelolaan Dana BOS Sekolah Menengah Pertama
<b>PROGRAM PENDIDIK DAN TENAGA KEPENDIDIKAN</b>	
Pemerataan Kuantitas dan Kualitas Pendidik dan Tenaga Kependidikan bagi Satuan Pendidikan Dasar, PAUD, dan Pendidikan Nonformal/Kesetaraan	
	Perhitungan dan Pemetaan Pendidik dan Tenaga Kependidikan Satuan Pendidikan Dasar, PAUD, dan Pendidikan Nonformal/Kesetaraan

Sumber : Dinas Pendidikan Kab.Tapin

Adapun untuk program dan kegiatan yang terkait dengan dengan penerapan dan pencapaian SPM Dinas Pendidikan Kabupaten Tapin dapat dilihat pada tabel berikut ini :



**Tabel 4.43**  
**Program dan Kegiatan Urusan Pendidikan Tahun 2022**

No.	Jenis Pelayanan Dasar	Program	Kegiatan	Sub Kegiatan
1.	Pendidikan Dasar	Program Pengelolaan Pendidikan	Pengelolaan Pendidikan Sekolah Dasar	Pengadaan Perlengkapan Siswa
		Program Pengelolaan Pendidikan	Pengelolaan Pendidikan Sekolah Menengah Pertama	Perlengkapan Belajar Peserta Didik
2.	Pendidikan Kesetaraan	Program Pengelolaan Pendidikan	Pengelolaan Pendidikan Nonformal/Kesetaraan	Pengadaan Perlengkapan Pendidikan Nonformal/Kesetaraan
3.	Pendidikan Anak Usia Dini	Program Pengelolaan Pendidikan	Pengelolaan Pendidikan Anak Usia Dini (PAUD)	Pengadaan Perlengkapan Siswa PAUD

#### 4.7.2. Bidang Urusan Kesehatan

Program dan kegiatan yang terkait dengan penerapan dan pencapaian SPM di lingkungan Dinas Kesehatan Kabupaten Tapin adalah sebagai berikut:

##### 1. Standar Pelayanan Kesehatan Dasar

##### 1.1. Pelayanan Kesehatan Ibu Hamil

###### a. Kendala

Kendala yang dihadapi terkait indikator ini adalah kurangnya pengetahuan ibu hamil tentang kesehatan serta mobilitas sasaran (pindah & pendatang) ibu hamil yang ada.

###### b. Tindak Lanjut

Tindak lanjut dari permasalahan tersebut dapat dilakukan dengan melakukan sosialisasi dan koordinasi secara lebih intens kepada tokoh masyarakat, tokoh agama dan organisasi kemasyarakatan yang lain. Serta meningkatkan kapasitas bidan, melaksanakan kelas ibu hamil dan melakukan Pendataan dan Sweeping.



## 1.2. Pelayanan Kesehatan Ibu Bersalin

### a. Kendala

Penekanan persalinan yang aman adalah persalinan ditolong tenaga kesehatan di fasilitas pelayanan kesehatan. Adapun kendala yang dihadapi sekarang masih adanya persalinan Non-nakes dan persalinan dirumah.

### b. Tindak Lanjut

Upaya yang dilakukan untuk menurunkan kematian ibu dan kematian bayi yaitu dengan Kemitraan dukun kampung dengan bidan, dan mendorong agar setiap persalinan ditolong oleh tenaga kesehatan terlatih yaitu dokter spesialis kebidanan dan kandungan (SpOG), dokter umum, dan bidan, serta diupayakan dilakukan di fasilitas pelayanan kesehatan. Pertolongan persalinan adalah proses pelayanan persalinan yang dimulai pada kala I sampai dengan kala IV persalinan. Keberhasilan program ini diukur melalui indikator persentase persalinan ditolong tenaga kesehatan terlatih (Cakupan PN) dan persentase persalinan di fasilitas pelayanan kesehatan (cakupan PF).

Analisis kematian ibu yang dilakukan membuktikan bahwa kematian ibu terkait erat dengan penolong persalinan dan tempat / fasilitas persalinan. Persalinan yang ditolong tenaga kesehatan terbukti berkontribusi terhadap turunnya risiko kematian ibu. Demikian pula dengan tempat / fasilitas, jika persalinan dilakukan di fasilitas pelayanan kesehatan, juga akan semakin menekan risiko kematian ibu. Namun demikian kompetensi petugas kesehatan perlu ditingkatkan dengan penunjukan 4 (empat) RS rujukan yang dilengkapi PONEK (pelayanan Obstetri Neonatal Emergensi Komprehensif) diharapkan bisa menekan angka kematian.

## 1.3. Pelayanan Kesehatan Bayi Baru Lahir

### a. Kendala

Bayi hingga usia kurang satu bulan merupakan golongan umur





yang memiliki risiko gangguan kesehatan paling tinggi dan berbagai masalah kesehatan bisa muncul. Sehingga tanpa penanganan yang tepat, bisa berakibat fatal. Adapun kendala yang dihadapi sekarang masih ada persalinan dengan non nakes.

b. Tindak Lanjut

Kegiatan tindak lanjut yang dapat dilakukan adalah Kemitraan dukun kampung dengan bidan, dan mendorong agar setiap persalinan ditolong oleh tenaga kesehatan terlatih yaitu dokter spesialis kebidanan dan kandungan (SpOG), dokter umum, dan bidan, serta diupayakan dilakukan di fasilitas pelayanan kesehatan.

1.4. Pelayanan Anak Balita

a. Kendala

Kendala yang dihadapi terkait indikator cakupan pelayanan anak balita adalah masih banyak balita yang DO ke posyando setelah anak lewat umur 2 tahun.

b. Tindak lanjut

Tindak lanjut dari permasalahan di atas adalah dengan meningkatkan kunjungan dan mengadakan kegiatan ibu hamil.

1.5. Pelayanan Kesehatan pada Usia Pendidikan Dasar

a. Kendala

Permasalahan kesehatan pada Anak Usia Sekolah tingkat dasar adalah masih belum lengkap pemeriksaan berkala pada anak sekolah.

b. Tindak Lanjut

Salah satu upaya/program kesehatan yang berkaitan langsung dengan anak sekolah adalah PTM (Pembelajaran tatap muka), peningkatan kegiatan penjangkaran dan pemeriksaan berkala.

1.6. Pelayanan Kesehatan Usia Produktif

a. Kendala

Pelayanan kesehatan usia produktif selama ini hanya dilakukan untuk masyarakat usia produktif yang datang ke pelayanan



kesehatan, BMHP belum semua dapat support dana desa, peran serta masyarakat masih kurang atau rendah.

b. Tindak lanjut

Ada beberapa hal yang dilakukan untuk menindak lanjuti hal tersebut Advokasi linsek/kades untuk pembentukan desa yang belum berposbindu, KIE Sosialisasi / skrining kesehatan tentang posbindu dan manajemen dan strategi meningkatkan jumlah sasaran baru.

1.7. Pelayanan Kesehatan pada Usia Lanjut

a. Kendala

Indonesia termasuk negara berpenduduk struktur tua. Keadaan ini berkaitan dengan adanya perbaikan kualitas kesehatan dan kondisi sosial ekonomi masyarakat. Adapun kendala yang ditemukan diantaranya belum terpenuhinya sarana dan prasarana, biaya operasional kegiatan posyandu, kader kesehatan yang masih kurang dan belum terlatih dan ada beberapa desa yang belum memiliki posyandu lansia

b. Tindak Lanjut

Tindak lanjut untuk kendala tersebut adalah melaksanakan pengadaan Lansia KIT dan buku lansia, meningkatkan kapasitas kader, dan mengusul dana biaya operasional.

1.8. Pelayanan Kesehatan pada penderita Hipertensi

a. Kendala

Saat ini peran fasilitas pelayanan kesehatan primer belum optimal dalam pelaksanaan pengendalian PTM karena masih berorientasi terhadap kuratif – rehabilitatif dan cenderung tersegmentasi. Kendala pelaksanaan pelayanan kesehatan pun diantaranya pandu PTM belum dilaksanakan dipuskesmas, kepatuhan minum obat secara teratur masih rendah dan tugas rangkap petugas sehingga pemantauan petugas belum maksimal (pasif).

b. Tindak Lanjut

Pengaktifan pandu PTM dipuskesmas dengan petugas yang



terlatih, KIE kepatuhan pasien minum obat dan diperlukan dukungan aplikasi penghubung dengan pasien untuk pemantauan dan jadwal kontrol.

1.9. Pelayanan Kesehatan Penderita Diabetes Mellitus

a. Kendala

Adapun kendala indikator 9 SPM tentang pelayanan kesehatan penderita diabetes mellitus sama dengan indikator pelayanan Kesehatan pada penderita Hipertensi yaitu Pandu PTM belum dilaksanakan dipuskesmas, kepatuhan minum obat secara teratur masih rendah dan tugas rangkap petugas sehingga pemantauan petugas belum maksimal (pasif).

b. Tindak Lanjut

Pengaktifan pandu PTM dipuskesmas dengan petugas yang terlatih, KIE kepatuhan pasien minum obat dan diperlukan dukungan aplikasi penghubung dengan pasien untuk pemantauan dan jadwal kontrol.

1.10. Pelayanan Kesehatan Orang Dengan Gangguan Jiwa

a. Kendala

TPKJM sudah terbentuk tetapi tupoksi masing-masing lintas sektor belum maksimal, terdapat 8 kasus pasung dan penanganan ODGJ dengan orang terlanjar belum ada solusi dari lintas sektor terkait.

b. Tindak Lanjut

Di Kabupaten Tapin untuk menyikapi masalah kesehatan jiwa yang ada diantaranya Advokasi dan koordinasi lintas sektor terkait dan pemangku kebijakan untuk meningkatkan dukungan, upaya penurunan jumlah kasus pasung, dan dukungan lintas program terkait rujukan dengan pengelolaan pelayanan ODGJ.

1.11. Pelayanan kesehatan Orang Dengan Tuberculosis (TB)

a. Kendala

Berikut kendala yang dihadapi tahun 2022 diantaranya belum maksimalnya pelaksanaan penemuan aktif masif berbasis



keluarga dan masyarakat yang dilakukan oleh petugas kesehatan, belum terlaksananya keterlibatan klinik, RS Swasta dan praktek-praktek mandiri dalam penemuan kasus TB dan masih rendahnya Kesadaran masyarakat untuk memeriksakan diri bila ada keluhan mengarah pada penyakit TB.

b. Tindak Lanjut

Peningkatan kegiatan penemuan secara aktif masif berbasis keluarga dan masyarakat seperti :

- 1) Peningkatan kegiatan investigasi kontak
- 2) Penemuan pada kondisi khusus
- 3) Penemuan ditempat-tempat khusus seperti di lapaz, pondok pesantren, sekolah serta panti.
- 4) Penemuan berbasis keluarga dan masyarakat, seperti kegiatan pemantauan batuk dalam keluarga

1.12. Pelayanan Kesehatan Orang Dengan Risiko Terinfeksi HIV

a. Kendala

Masih sulitnya untuk menjangkau sasaran terutama pada LSL, pasien IMS, Waria untuk diberikan layanan kesehatan HIV.

b. Tindak lanjut

Meningkatkan koordinasi lintas sektor dalam rangka menjangkau kelompok khusus dalam layanan kesehatan HIV dan peningkatan media KIE dalam rangka edukasi layanan kesehatan HIV.

**4.7.3. Bidang Urusan Pekerjaan Umum**

Program dan kegiatan yang terkait dengan penerapan dan pencapaian SPM di lingkungan Dinas Pekerjaan Umum dan Penataan Ruang Kabupaten Tapin adalah program-program Pengembangan Kinerja Pengelolaan Air Minum dan Air Limbah dengan 8 (enam) kegiatan diantaranya :

**A. Program Pengelolaan Dan Pengembangan Sistem Penyediaan Air Minum**

1. Supervisi Pembangunan/Peningkatan/ Perluasan/Perbaikan SPAM



2. Peningkatan SPAM Jaringan Perpipaan di Kawasan Perdesaan
3. Peningkatan SPAM Jaringan Perpipaan di Kawasan Perdesaan (DAK)
4. Perluasan SPAM Jaringan Perpipaan di Kawasan Perkotaan (DAK)
5. Perluasan SPAM Jaringan Perpipaan di Kawasan Perkotaan

**B. Program Pengelolaan Dan Pengembangan Sistem Penyediaan Air Limbah**

1. Supervisi Pembangunan/Rehabilitasi/ Peningkatan/Perluasan Sistem Pengelolaan Air Limbah Domestik Terpusat Skala Kota
2. Pembangunan/Penyediaan Sub Sistem Pengolahan Setempat (DAK)
3. Pembangunan/Penyediaan Sistem Pengelolaan Air Limbah Terpusat Skala Permukiman.

**4.7.4. Bidang Urusan Perumahan Rakyat**

Program dan Kegiatan yang terkait dengan penerapan dan pencapaian SPM di Dinas Perumahan, Kawasan Permukiman dan Pertanahan Kabupaten Tapin adalah sebagai berikut :



## 1. Penyediaan dan rehabilitasi rumah yang layak huni bagi korban bencana kabupaten/kota

**Tabel 4.44**  
**Program Dan Kegiatan Penyediaan Dan Rehabilitasi Rumah Yang Layak Huni Bagi Korban Bencana Kabupaten Tapin Tahun 2022**

KODE	URAIAN	DPA	DPPA	REALISASI				SISA
				FISIK	%	KEUANGAN	%	
URUSAN PEMERINTAHAN BIDANG PERUMAHAN DAN KAWASAN PERMUKIMAN		629.610.000,00	725.540.000,00	-	100,00	0,00	0,00	725.540.000,00
PROGRAM PENGEMBANGAN PERUMAHAN		629.610.000,00	725.540.000,00	-	100,00	0,00	0,00	725.540.000,00
1.04.02.2.01	Pendataan Penyediaan dan rehabilitasi Rumah Korban Bencana atau Relokasi Program Kabupaten/Kota	121.860.000,00	217.790.000,00	-	100,00	0,00	0,00	217.790.000,00
1.04.02.2.01.01	Identifikasi Perumahan di Lokasi Rawan Bencana atau Terkena Relokasi Program Kabupaten/Kota	95.930.000,00	191.860.000,00	-	100,00	0,00	0,00	191.860.000,00
1.04.02.2.01.05	Pendataan dan Verifikasi Penerima Rumah bagi Korban Bencana Alam atau Terkena Relokasi Program Kabupaten/Kota	25.930.000,00	25.930.000,00	-	100,00	0,00	0,00	25.930.000,00
1.04.02.2.02	Sosialisasi dan Persiapan Penyediaan dan Rehabilitasi Rumah Korban Bencana atau Relokasi Program Kabupaten/Kota	30.900.000,00	30.900.000,00	-	0,00	0,00	0,00	30.900.000,00
1.04.02.2.02.01	Sosialisasi Standar Teknis Penyediaan dan Rehabilitasi Rumah kepada Masyarakat/Sukarelawan Tanggap Bencana	30.900.000,00	30.900.000,00	-	0,00	0,00	0,00	30.900.000,00
1.04.02.2.03	Pembangunan dan Rehabilitasi Rumah Korban Bencana atau Relokasi Program Kabupaten/Kota	476.850.000,00	476.850.000,00	-	0,00	0,00	0,00	476.850.000,00
1.04.02.2.03.01	Rehabilitasi Rumah bagi Korban Bencana	476.850.000,00	476.850.000,00	-	0,00	0,00	0,00	476.850.000,00
<b>JUMLAH</b>		<b>629.610.000,00</b>	<b>725.540.000,00</b>	<b>-</b>	<b>100,00</b>	<b>-</b>	<b>-</b>	<b>725.540.000,00</b>

Sumber : Disperkimtan Kab.Tapin

## 2. Fasilitas penyediaan rumah yang layak huni bagi masyarakat yang terkena relokasi program Pemerintah Daerah kabupaten Tapin.

**Tabel 4.45**  
**Realisasi Program dan Kegiatan Penyediaan dan Rehabilitasi Rumah yang Layak Huni Bagi Masyarakat Yang Terkena Relokasi Program Pemerintah Daerah Kabupaten Tapin Tahun 2022**

KODE	URAIAN	DPA	DPPA	REALISASI				SISA
				FISIK	%	KEUANGAN	%	
URUSAN PEMERINTAHAN BIDANG PERUMAHAN DAN KAWASAN PERMUKIMAN			0,00	-	100,00	0,00	0,00	0,00
PROGRAM PENGEMBANGAN PERUMAHAN		3.471.365.000,00	0,00	-	100,00	0,00	0,00	0,00
1.04.02.2.03	Pembangunan dan Rehabilitasi Rumah Korban Bencana atau Relokasi Program Kabupaten/Kota	3.471.365.000,00	0,00	-	100,00	0,00	0,00	0,00
1.04.02.2.03.05	Pembangunan Rumah Khusus beserta PSU bagi Korban Bencana atau Relokasi Program Kabupaten/Kota	3.471.365.000,00	0,00	-	100,00	0,00	0,00	0,00
<b>JUMLAH</b>			<b>0,00</b>	<b>0,00</b>	<b>100,00</b>	<b>0,00</b>	<b>0,00</b>	<b>0,00</b>

Sumber : Disperkimtan Kab.Tapin



#### 4.7.5. Bidang Urusan Ketentraman, Ketertiban Umum Perlindungan Masyarakat

##### a. Dinas Satuan Polisi Pamong Praja dan Kebakaran

Program dan kegiatan yang terkait dengan penerapan dan pencapaian SPM pada Dinas Satuan Polisi Pamong Praja dan Kebakaran Kabupaten Tapin Tahun 2022 adalah:

**Tabel 4.46**  
**Program dan Kegiatan Urusan Trantibunlinmas Tahun 2022**  
**Satuan Polisi Pamong Praja Kabupaten Tapin**

No.	Uraian Program/Kegiatan	Anggaran	Realisasi	Capaian
1.	<b>Penanganan Gangguan Ketentraman Ketertiban Umum dalam 1 (satu) Daerah Kabupaten/Kota</b>	<b>3.205.669.000</b>	<b>3.114.759.100</b>	<b>97,16</b>
1.	Pencegahan Gangguan Ketentraman dan Ketertiban Umum melalui Deteksi Dini dan Cegah Dini, Pembinaan dan Penyuluhan, Pelaksanaan Patroli, Pengamanan, dan Pengawasan	2.822.199.000	2.765.309.100	97,98
2.	Penindakan atas Gangguan Ketentraman dan Ketertiban Umum Berdasarkan Perda dan Perkada melalui Penertiban dan Pananganan Unjuk Rasa dan Kerusuhan Massa	22.500.000	22.500.000	100
3.	Pemberdayaan Perlindungan Masyarakat dalam rangka Ketentraman dan Ketertiban Umum	8.000.000	7.950.000	99,38
4.	Peningkatan Kapasitas SDM Satuan Polisi Pamong Praja dan Perlindungan Masyarakat termasuk Pelaksanaan Tugas yang Bernuansa Hak Asasi Manusia	329.370.000	317.000.000	96,24
5.	Kerjasama anatar Lembaga dan Kemitraan dalam Teknik Pencegahan dan Penanganan Gangguan	8.600.000	2.000.000	23,26



No.	Uraian Program/Kegiatan	Anggaran	Realisasi	Capaian
	Ketentraman dan Ketertiban Umum			
6.	Pengadaan dan Pemeliharaan Sarana dan Prasarana Ketentraman dan Ketertiban Umum	15.000.000	0	0
<b>2.</b>	<b>Penegakan Peraturan Daerah Kabupaten/Kota dan Peraturan Bupati/Wali Kota</b>	<b>132.100.000</b>	<b>119.744.000</b>	<b>90,65</b>
1.	Sosialisasi Penegakan Peraturan Daerah dan Peraturan Bupati/Wali Kota	31.800.000	22.924.000	72,09
2.	Pengawasan atas Kepatuhan terhadap Pelaksanaan Peraturan Daerah dan Peraturan Bupati/Wali Kota	32.650.000	29.650.000	90,81
3.	Penanganan atas Pelanggaran Peraturan Daerah dan Peraturan Bupati/Wali Kota	67.650.000	67.170.000	99,29
<b>3.</b>	<b>Pencegahan, Pengendalian, Pemadaman, Penyelamatan, dan Penanganan Bahan Berbahaya Beracun Kebakaran dalam Daerah Kabupaten/Kota</b>	<b>578.631.100</b>	<b>573.632.860</b>	<b>99,14</b>
1.	Pencegahan Kebakaran dalam Daerah Kabupaten/Kota	390.300.000	385.928.500	98,88
2.	Pemadaman dan Pengendalian Kebakaran dalam Daerah Kabupaten/Kota	28.000.100	27.974.000	100
3.	Penyelamatan dan Evakuasi Korban Kebakaran dan Non Kebakaran	9.000.000	9.000.000	100
4.	Penanganan Bahan Berbahaya dan Beracun Kebakaran dalam Daerah Kabupaten/Kota	8.400.000		99,64
5.	Pengadaan Sarana dan Prasarana Pencegahan, Penanggulangan Kebakaran, dan Alat Pelindung Diri	142.931.000	142.410.360	99,14
<b>Total</b>		<b>3.395.632.100</b>	<b>3.808.135.960</b>	<b>95,65</b>

Sumber : Satpol PP Kab.Tapin



**b. Badan Penanggulangan Bencana Daerah**

Pelaksanaan Penerapan dan pencapaian Standar Pelayanan Minimal (SPM) sub-urusan bencana pada Badan Penanggulangan Bencana Daerah Kabupaten Tapin berkaitan dengan anggaran melalui Program dan Kegiatan Tahun 2022 ini sebagai berikut :

**Tabel 4.47**  
**Program dan Kegiatan Urusan Trantibunlinmas Tahun 2022**  
**Badan Penanggulangan Bencana Daerah Kabupaten Tapin**

No	Program/ Kegiatan	Indikator Kinerja Program(Outcome) / Kegiatan(Output)	Satuan	Target
1	2	3	4	5
I	Pelayanan Informasi Rawan Bencana Kabupaten/Kota	Kegiatan Pelayanan Informasi Rawan Bencana Kabupaten/Kota	Persen	100
1	Sosialisasi, Komunikasi, Informasi dan Edukasi (KIE) Rawan Bencana Kabupaten/Kota (Per Jenis Bencana)	Jumlah Sosialisasi, Komunikasi, Informasi dan Edukasi (KIE) Rawan Bencana Kabupaten/Kota	Desa	4
II	Pelayanan Pencegahan dan Kesiapsiagaan Terhadap Bencana	Kegiatan Pelayanan Pencegahan dan Kesiapsiagaan Terhadap Bencana	Persen	100
1	Pelatihan Pencegahan dan Mitigasi Bencana Kabupaten/Kota	Jumlah orang yang mengikuti Pelatihan Pencegahan dan Mitigasi Bencana Kabupaten/Kota	Orang	40
2	Pengendalian Operasi dan Penyediaan Sarana Prasarana Kesiapsiagaan Terhadap Bencana Kabupaten/Kota	Jumlah Pengendalian Operasi dan Penyediaan Sarana Prasarana Kesiapsiagaan Terhadap Bencana Kabupaten/Kota	Bulan	12
3	Penyediaan Peralatan Perlindungan dan Kesiapsiagaan terhadap bencana	Jumlah Penyediaan Peralatan Perlindungan dan Kesiapsiagaan terhadap bencana	Kegiatan	1
4	Penguatan Kapasitas Kawasan untuk Pencegahan dan Kesiapsiagaan	Jumlah desa/kelurahan yang dilakukan Penguatan untuk Pencegahan dan Kesiapsiagaan	Desa/kel	1
5	Penanganan Pascabencana Kabupaten/Kota	Jumlah Penanganan Pascabencana	Kegiatan	1
III	Pelayanan Penyelamatan dan Evakuasi Korban Bencana	Kegiatan Pelayanan Penyelamatan dan Evakuasi Korban Bencana	Persen	100



No	Program/ Kegiatan	Indikator Kinerja Program(Outcome) / Kegiatan(Output)	Satuan	Target
1	2	3	4	5
1	Penyediaan Logistik Penyelamatan dan Evakuasi Korban Bencana Kabupaten/Kota	Jumlah Penyediaan Logistik Penyelamatan dan Evakuasi Korban Bencana	Kegiatan	2

Sumber : BPBD Kab.Tapin

Berdasarkan data di atas Target Program dan Kegiatan terkait dengan Penerapan dan Pencapaian SPM tahun 2022 :

1) Pelayanan Informasi Rawan Bencana Kabupaten/Kota.

- Sosialisasi, Komunikasi, Informasi dan Edukasi (KIE) Rawan Bencana Kabupaten/Kota (Per Jenis Bencana) dengan target di 4 (empat) desa di Kabupaten Tapin.

2) Pelayanan Pencegahan dan Kesiapsiagaan Terhadap Bencana.

- Pelatihan Pencegahan dan Mitigasi Bencana Kabupaten/Kota dengan target jumlah peserta sebanyak 40 (empat puluh) orang.
- Pengendalian Operasi dan Penyediaan Sarana Prasarana Kesiapsiagaan Terhadap Bencana Kabupaten/Kota. Kegiatan ini melaksanakan rakor kesiapan menghadapi bencana Banjir, Tanah Longsor dan Angin Puting Beliung serta Kebakaran Hutan dan Lahan, apel kesiapan menghadapi bencana dan pelaksanaan posko gabungan dalam menghadapi bencana di wilayah Kabupaten Tapin dengan target 12 (dua belas) bulan.
- Penyediaan Peralatan Perlindungan dan Kesiapsiagaan terhadap bencana, kegiatan ini dilaksanakan untuk penguatan terhadap desa/kelurahan tangguh bencana yang telah dibentuk untuk bisa dan tangguh dalam menghadapi bencana di wilayahnya maupun membantu didesa terdekatnya.
- Penguatan Kapasitas Kawasan untuk Pencegahan dan Kesiapsiagaan, kegiatan ini membentuk Desa/ Kelurahan Tangguh Bencana dengan target sebanyak 40 (empat puluh) orang.
- Penanganan Pasca bencana Kabupaten/Kota, pada kegiatan ini dilaksanakan untuk memberi pengetahuan bagi masyarakat



tentang Pasca Bencana di wilayahnya dengan target sebanyak 40 (empat puluh) orang.

3) Pelayanan Penyelamatan dan Evakuasi Korban Bencana.

- Penyediaan Logistik Penyelamatan dan Evakuasi Korban Bencana Kabupaten/Kota, pada kegiatan Penyediaan Logistik ini disiapkan untuk persediaan apabila terjadi bencana maka akan didirikan dapur umum lapangan untuk makan dan minum sehari-hari bagi korban selama terjadi bencana yang mana masyarakat tidak bisa beraktifitas memasak saat terjadinya bencana, penyediaan logistik juga disiapkan untuk bantuan bagi korban bencana Banjir, Tanah longsor, angin puting beliung dan kebakaran pemukiman yang terjadi di wilayah Kabupaten Tapin, dengan target 2 kegiatan.

#### 4.7.6. Bidang Sosial

Program, kegiatan, dan sub kegiatan yang terkait dengan penerapan dan pelaporan SPM Bidang Sosial pada Dinas Sosial Kabupaten Tapin tahun 2022 adalah sebagai berikut:

**Tabel 4.48**  
**Program dan Kegiatan Urusan Sosial Tahun 2022**

Program/Kegiatan/Sub Kegiatan			Kinerja
<b>I</b>	<b>PROGRAM REHABILITASI SOSIAL</b>		
	<b>A</b>	<b>Rehabilitasi Sosial Dasar Penyandang Disabilitas Terlantar, Anak Terlantar, Lanjut Usia Terlantar, serta Gelandangan Pengemis di Luar Panti Sosial</b>	
		<b>1 Penyediaan Permakanan</b>	Terpenuhinya Kebutuhan Permakanan Per Orang sesuai dengan Standar Gizi Minimal Kewenangan Kabupaten/Kota
		<b>2 Penyediaan Sandang</b>	Tersedianya Pakaian dan Kelengkapan Lainnya dalam 1 Tahun Kewenangan Kabupaten/Kota
		<b>3 Penyediaan Alat Bantu</b>	Terpenuhinya Orang yang Mendapatkan Alat Bantu dan Alat Bantu Peraga sesuai Kebutuhan Kewenangan Kabupaten/Kota
		<b>4 Pemberian Pelayanan Reunifikasi Keluarga</b>	Terpenuhinya orang yang mendapatkan Pelayanan Reunifikasi Keluarga Kewenangan Kabupaten/Kota



Program/Kegiatan/Sub Kegiatan			Kinerja
	5	<b>Pemberian Bimbingan Fisik, Mental, Spriritual, dan Sosial</b>	Terlaksananya Pemberian Bimbingan Fisik, Mental, Spriritual, dan Sosial Kewenangan Kabupaten/Kota
	6	<b>Pemberian Bimbingan Sosial kepada Keluarga Penyandang Disabilitas Terlantar, Anak Terlantar, Lanjut Usia Terlantar, serta Gelandangan Pengemis dan Masyarakat</b>	Terlaksananya Pemberian Bimbingan Sosial kepada Keluarga Penyandang Disabilitas Terlantar, Anak Terlantar, Lanjut Usia Terlantar, serta Gelandangan Pengemis dan Masyarakat Kewenangan Kabupaten/Kota
	7	<b>Fasilitasi Pembuatan Nomor Induk Kependudukan, Akta Kelahiran, Surat Nikah, dan Kartu Identitas Anak</b>	Terpenuhinya orang yang membutuhkan Pembuatan Nomor Induk Kependudukan, Akta Kelahiran, Surat Nikah, dan Kartu Identitas Anak bagi Penyandang Disabilitas Kewenangan/Kota
	8	<b>Pemberian Akses ke Layanan Pendidikan dan Kesehatan Dasar</b>	Terpenuhinya orang yang mendapatkan Akses ke Layanan Pendidikan dan Kesehatan Dasar Kewenangan Kabupaten/Kota
	9	<b>Pemberian Layanan Kedaruratan</b>	Terlaksananya Pemberian Layanan Kedaruratan Kewenangan Kabupaten/Kota
	10	<b>Pemberian Pelayanan Penelusuran Keluarga</b>	Terpenuhinya orang yang mendapatkan Pelayanan Penelusuran Keluarga Kewenangan Kabupaten/Kota
	11	<b>Pemberian Layanan Rujukan</b>	Terlaksananya Pemberian Layanan Rujukan Kewenangan Kabupaten/Kota
<b>II PROGRAM PENANGANAN BENCANA</b>			
	<b>A</b>	<b>Perlindungan Sosial Korban Bencana Alam dan Sosial Kabupaten/Kota</b>	
	1	<b>Penyediaan Makanan</b>	Terpenuhinya orang yang mendapatkan Permakanan 3x1 Hari dalam Masa Tanggap Darurat (Pengungsian) Kewenangan Kabupaten/Kota
	2	<b>Penyediaan Sandang</b>	Terpenuhinya orang yang mendapatkan Pakaian dan Kelengkapan Lainnya yang tersedia pada Masa Tanggap Darurat (Pengungsian) dan Pasca Bencana Kewenangan Kabupaten/Kota

Sumber : Dinas Sosial Kab.Tapin



## **BAB V**

### **PENUTUP**

Dengan mengucapkan syukur kepada Tuhan Yang Maha Esa Laporan Penyelenggaraan Pemerintahan Daerah Kabupaten Tapin Tahun Anggaran 2022 ini telah dapat disusun, sebagai pelaksanaan amanah Undang-Undang Nomor 23 Tahun 2014 tentang Pemerintahan Daerah, Kepala Daerah dalam hal ini Bupati Tapin mempunyai kewajiban menyampaikan Laporan Penyelenggaraan Pemerintahan Daerah Kabupaten Tapin selama 1 (satu) Tahun Anggaran kepada Pemerintah.

Laporan Penyelenggaraan Pemerintahan Daerah ini memuat capaian kinerja penyelenggaraan Pemerintahan Daerah terdiri dari capaian kinerja makro, urusan wajib pelayanan dasar, urusan wajib bukan pelayanan dasar, urusan pilihan, urusan pemerintahan fungsi penunjang administrasi pemerintahan yang diukur berdasarkan Indikator Kinerja Kunci pada masing-masing urusan, akuntabilitas kinerja pemerintah daerah, penerapan dan pencapaian standar pelayanan minimal pada urusan wajib pelayanan dasar, serta capaian kinerja pelaksanaan tugas pembantuan yang dilaksanakan oleh Satuan Kerja Perangkat Daerah pada tahun 2022.

Secara Substansial LPPD Tahun Anggaran 2022 ini merupakan laporan yang berupa informasi Laporan Penyelenggaraan Pemerintahan Daerah yang disampaikan oleh Pemerintah Kabupaten Tapin Kepada Pemerintah Pusat sebagai bahan evaluasi pembinaan dan penyelenggaraan pemerintahan daerah kedepan dalam Bingkai Negara Kesatuan Republik Indonesia.



Demikian Laporan Penyelenggaraan Pemerintahan Daerah ini disampaikan, Semoga Allah SWT senantiasa melimpahkan Taufiq dan hidayah-Nya kepada kita semua dalam mewujudkan kesejahteraan dan kemakmuran Bumi Ruhui Rahayu tercinta.

  
BUPATI TAPIN,  
Drs. H. M. ARIFIN ARPAN, MM